

Goiânia-GO, 03 de abril de 2024.

À  
Cincos Consultoria Organizacional Ltda  
Administradora Judicial do Grupo Borges Landeiro “em  
Recuperação” Revisão Técnica Financeira Mensal.

Segue para vossa apreciação e manifestação o Relatório da  
Revisão Técnica Financeira Mensal por departamento  
referente ao mês de fevereiro/2024, para subsidiar o relatório  
da Administração Judicial do Grupo Borges Landeiro “em  
Recuperação”.

Atenciosamente,

# REVISÃO TÉCNICA FINANCEIRA MENSAL

## Sumário

Informações Financeiras e Operacionais – Departamento .....	3
1. Recebimentos mensais e acumulados .....	3
2. Pagamentos Mensais PRJ e Não Contidas no PRJ .....	5
2.1 Resumo.....	5
2.2 Pagamentos PRJ.....	5
2.3 Pagamentos Não Contidas no PRJ.....	6
3. Adiantamentos a Fornecedores.....	7
4. Débitos em Atraso Fora PRJ e PRJ Sem Dados Bancários .....	10
4.1 Débitos em Atraso Não Contidas no PRJ .....	10
4.2 PRJ Sem Dados Bancários.....	11
4.2. Credores que Apresentaram Conta Bancária Para Recebimento .....	12
5. Posição Bancária.....	13
6. Estoques de imóveis para venda .....	14
6.1 Quantidades prontas e em andamento .....	14
6.2 Estoques – Movimentação no mês .....	15
7. Vendas e Cancelamentos de Vendas de Imóveis.....	15
8. Obras em andamento Estágios das Obras em Andamento: I – Verano e II Prime.....	16
9. Cronogramas físico e financeiro .....	18
9.1 Cronograma de custo dos empreendimentos .....	18
9.2 Cronograma de desembolsos (realizados e a realizar) .....	19
10. Relatório Fotográfico Obras: Prime e Verano .....	20 a 31
11. Anexo 1 - Relatório de Recebimentos.....	31 a 37
12. Anexo 2 - Resumo PRJ, Pagamentos Mensais, Quitações e Contas Pagas Não Contidas no PRJ.....	38 a 94
13. Anexo 3 - Adiantamentos a Fornecedores.....	95 a 97
14. Anexo 4 - Relatório Analítico de Débitos em Atraso Não Contidas no PRJ, Relatório Analítico de PRJ Sem Dados Bancários e Credores que Apresentaram Conta Bancária para Recebimento.....	98 a 154
15. Anexo 5 - Extratos Bancários.....	155 a 217
16. Anexo 6 - Estoques de Imóveis, Estoque Resumo, Estoque de Valores e Estoques Detalhados....	218 a 241
17. Anexo 7 - Vendas e Cancelamentos.....	242 a 244

## Informações Financeiras e Operacionais – Departamento

### 1. Recebimentos mensais e acumulados

Meses	Total do Mês	Acumulado	Valor Médio	Variação Média
Janeiro 2020	1.523.373,21	1.523.373,21	1.523.373,21	0,00%
Fevereiro 2020	2.262.355,15	3.785.728,36	1.892.864,18	24,25%
Março 2020	1.569.684,74	5.355.413,10	1.785.137,70	-5,69%
Abril 2020	754.497,67	6.109.910,77	1.527.477,69	-14,43%
Mai 2020	1.270.820,42	7.380.731,19	1.476.146,24	-3,36%
Junho 2020	930.987,32	8.311.718,51	1.385.286,42	-6,16%
Julho 2020	1.419.148,19	9.730.866,70	1.390.123,81	0,35%
Agosto 2020	1.493.729,75	11.224.596,45	1.403.074,56	0,93%
Setembro 2020	1.630.795,06	12.855.391,51	1.428.376,83	1,80%
Outubro 2020	1.980.243,13	14.835.634,64	1.483.563,46	3,86%
Novembro 2020	1.653.956,08	16.489.590,72	1.499.053,70	1,04%
Dezembro 2020	2.218.432,80	18.708.023,52	1.559.001,96	4,00%
Janeiro 2021	2.660.678,04	21.368.701,56	1.643.746,27	5,44%
Fevereiro 2021	1.360.276,42	22.728.977,98	1.623.498,43	-1,23%
Março 2021	2.383.294,26	25.112.272,24	1.674.151,48	3,12%
Abril 2021	2.673.329,55	27.785.601,79	1.736.600,11	3,73%
Mai 2021	3.177.559,62	30.963.161,41	1.821.362,44	4,88%
Junho 2021	3.359.936,81	34.323.098,22	1.906.838,79	4,69%
Julho 2021	4.693.123,78	39.016.222,00	2.053.485,37	7,69%
Agosto 2021	3.535.686,30	42.551.908,30	2.127.595,42	3,61%
Setembro 2021	2.099.021,62	44.650.929,92	2.126.234,76	-0,06%
Outubro 2021	2.328.703,30	46.979.633,22	2.135.437,87	0,43%
Novembro 2021	28.270.952,53	75.250.585,75	3.271.764,60	53,21%
Dezembro 2021	2.168.126,45	77.418.712,20	3.225.779,68	-1,41%
Janeiro 2022	1.753.402,38	79.172.114,58	3.166.884,58	-1,83%
Fevereiro 2022	22.295.993,52	101.468.108,10	3.902.619,54	23,23%
Março 2022	2.941.787,25	104.409.895,35	3.867.033,16	-0,91%
Abril 2022	1.898.660,12	106.308.555,47	3.796.734,12	-1,82%
Mai 2022	5.743.973,16	112.052.528,63	3.863.880,30	1,77%
Junho 2022	3.541.183,73	115.593.712,36	3.853.123,75	-0,28%
Julho 2022	9.621.162,78	125.214.875,14	4.039.189,52	4,83%
Agosto 2022	7.560.795,52	132.775.670,66	4.149.239,71	2,72%
Setembro 2022	1.527.092,29	134.302.762,95	4.069.780,70	-1,92%
Outubro 2022	6.035.743,33	140.338.506,28	4.127.603,13	1,42%
Novembro 2022	3.669.328,90	144.007.835,18	4.114.509,58	-0,32%
Dezembro 2022	2.639.012,92	146.646.848,10	4.073.523,56	-1,00%
Janeiro 2023	2.850.744,58	149.497.592,68	4.040.475,48	-0,81%
Fevereiro 2023	1.664.168,17	151.161.760,85	3.977.941,08	-1,55%
Março 2023	3.607.087,03	154.768.847,88	3.968.432,00	-0,24%

Abril 2023	12.580.243,00	167.349.090,88	4.183.727,27	5,43%
Mai 2023	884.938,51	168.234.029,39	4.103.269,01	-1,92%
Junho 2023	1.375.040,85	169.609.070,24	4.038.311,20	-1,58%
Julho 2023	3.845.243,53	173.454.313,77	4.033.821,25	-0,11%
Agosto 2023	14.488.578,67	187.942.892,44	4.271.429,37	5,89%
Setembro 2023	2.255.129,24	190.198.021,68	4.226.622,70	-1,05%
Outubro 2023	3.604.771,52	193.802.793,20	4.213.104,20	-0,32%
Novembro 2023	7.829.174,08	201.631.967,28	4.290.041,86	1,83%
Dezembro 2023	4.238.803,34	205.870.770,62	4.288.974,39	-0,02%
Janeiro 2024	5.031.389,24	210.902.159,86	4.304.125,71	0,35%
Fevereiro 2024	2.071.393,99	212.973.553,85	4.259.471,08	-1,04%

Notas explicativas sobre os valores recebidos no mês de fevereiro/2024:

1. Atualização de Financiamento, Financiamento Bancário, Parcela Única, Pró Soluta de Financiamento Bancário, Recebimento de Financiamento e Recebimento de Sinal: R\$ 2.061.072,44 – **99,50%**
2. Desbloqueio referente processo nº 00100757420205180001, bloqueado em março/2023: R\$ 8.571,55 – **0,41%**
3. Cheque Devolvido (Credijur Devolv. Mot. 44 ref. Aptº. 2101-Strauss): R\$ 1.750,00 – **0,08%**

**Total: R\$ 2.071.393,99**

CHEQUE DEVOLVIDO (CREDIJUR DEVLV. MOT. 44 REF. APTº. 2101-STRAUSS)	R\$17,50	0,08%
DESBLOQUEIO REFERENTE PROCESSO Nº 00100757420205180001, BLOQUEADO EM MARÇO/2023	R\$8.571,55	0,41%
ATUALIZAÇÃO DE FINANCIAMENTO, FINANCIAMENTO BANCÁRIO, PARCELA ÚNICA, PRÓ SOLUTO DE FINANCIAMENTO BANCÁRIO, RECEBIMENTO DE FINANCIAMENTO E RECEBIMENTO DE SINAL:	R\$2.061.072,44	99,50%

## 2. Pagamentos Mensais PRJ e Não Contidas no PRJ

### 2.1 Resumo

	Classe I - Trabalhista	Classe II - Garantia Real	Classe III - Quirografários E Gestão Democrática/Idosos	Classe IV - ME-EPP
% Pago	97%	2%	42%	17%
% À Pagar	3%	98%	58%	83%
Quantidade de Credores Quitados	240	-	60	1
Quantidade de Credores À Pagar	23	1	613	2

### 2.2 Pagamentos PRJ

Valores	Classe I - Trabalhista	Classe II - Garantia Real	Classe III - Quirografários E Gestão Democrática/Idosos	Classe IV - ME-EPP
Crédito Após Deságio	R\$ 7.703.947,76	R\$ 7.792.200,00	R\$ 33.802.358,34	R\$ 26.025,96
Dação Em Pagamento	R\$ 4.547.684,69	R\$ -	R\$ -	R\$ -
Total = Crédito + Dação	R\$ 12.251.632,45	R\$ 7.792.200,00	R\$ 33.802.358,34	R\$ 26.025,96
Pagamentos Ano 2019	R\$ 975.856,79	R\$ -	R\$ 9.608,79	R\$ -
Pagamentos Ano 2020	R\$ 3.428.203,78	R\$ -	R\$ 115.305,48	R\$ -
Pagamentos Ano 2021	R\$ 730.960,95	R\$ -	R\$ 1.704.182,21	R\$ 861,00
Pagamentos Ano 2022	R\$ 805.076,53	R\$ -	R\$ 3.636.496,68	R\$ 1.721,78
Pagamentos Ano 2023	R\$ 1.271.609,43	R\$ 98.329,73	R\$ 8.313.272,69	R\$ 1.545,68
Pagamentos Ano 2024	R\$ 91.325,98	R\$ 49.324,99	R\$ 389.209,35	R\$ 408,68
Total Pago = Transferência + Compensação Da Multa	R\$ 7.303.033,46	R\$ 147.654,72	R\$ 14.168.075,19	R\$ 4.537,14
<b>Total Pago = Dação + Transferência + Compensação Da Multa</b>	<b>R\$ 11.850.718,15</b>	<b>R\$ 147.654,72</b>	<b>R\$ 14.168.075,19</b>	<b>R\$ 4.537,14</b>
<b>Geral À Pagar</b>	<b>R\$ 400.914,30</b>	<b>R\$ 7.644.545,28</b>	<b>R\$ 19.634.283,15</b>	<b>R\$ 21.488,82</b>

### 2.3 Pagamentos Não Contidas no PRJ

Meses	Não Prev. PRJ
Janeiro 2020	R\$ 1.147.354,91
Fevereiro 2020	R\$ 1.039.737,03
Março 2020	R\$ 1.255.046,04
Abril 2020	R\$ 689.111,22
Maio 2020	R\$ 927.944,20
Junho 2020	R\$ 736.294,67
Julho 2020	R\$ 1.082.400,88
Agosto 2020	R\$ 990.487,00
Setembro 2020	R\$ 1.554.923,39
Outubro 2020	R\$ 1.537.493,76
Novembro 2020	R\$ 1.302.543,73
Dezembro 2020	R\$ 2.540.275,27
Janeiro 2021	R\$ 2.469.318,50
Fevereiro 2021	R\$ 1.182.875,78
Março 2021	R\$ 2.230.866,17
Abril 2021	R\$ 2.487.861,35
Maio 2021	R\$ 2.300.656,70
Junho 2021	R\$ 2.882.249,70
Julho 2021	R\$ 4.418.386,51
Agosto 2021	R\$ 3.011.120,27
Setembro 2021	R\$ 2.372.365,06
Outubro 2021	R\$ 2.287.128,12
Novembro 2021	R\$ 9.807.687,99
Dezembro 2021	R\$ 7.377.510,19
Janeiro 2022	R\$ 6.285.051,97
Fevereiro 2022	R\$ 7.263.859,93
Março 2022	R\$ 7.404.261,18
Abril 2022	R\$ 5.219.331,07
Maio 2022	R\$ 8.125.904,30
Junho 2022	R\$ 3.547.430,97
Julho 2022	R\$ 5.659.475,67
Agosto 2022	R\$ 5.935.217,18
Setembro 2022	R\$ 5.935.217,18
Outubro 2022	R\$ 5.548.403,10
Novembro 2022	R\$ 2.832.548,58
Dezembro 2022	R\$ 2.512.840,51

Janeiro 2023	R\$	1.727.622,29
Fevereiro 2023	R\$	1.816.516,91
Março 2023	R\$	2.411.446,03
Abril 2023	R\$	6.799.681,09
Mai 2023	R\$	4.107.714,49
Junho 2023	R\$	2.422.459,39
Julho 2023	R\$	3.216.803,57
Agosto 2023	R\$	10.157.158,80
Setembro 2023	R\$	4.317.268,74
Outubro 2023	R\$	3.853.627,27
Novembro 2023	R\$	4.690.961,04
Dezembro 2023	R\$	3.465.397,88
Janeiro 2024	R\$	3.681.304,10
Fevereiro 2024	R\$	2.563.506,14

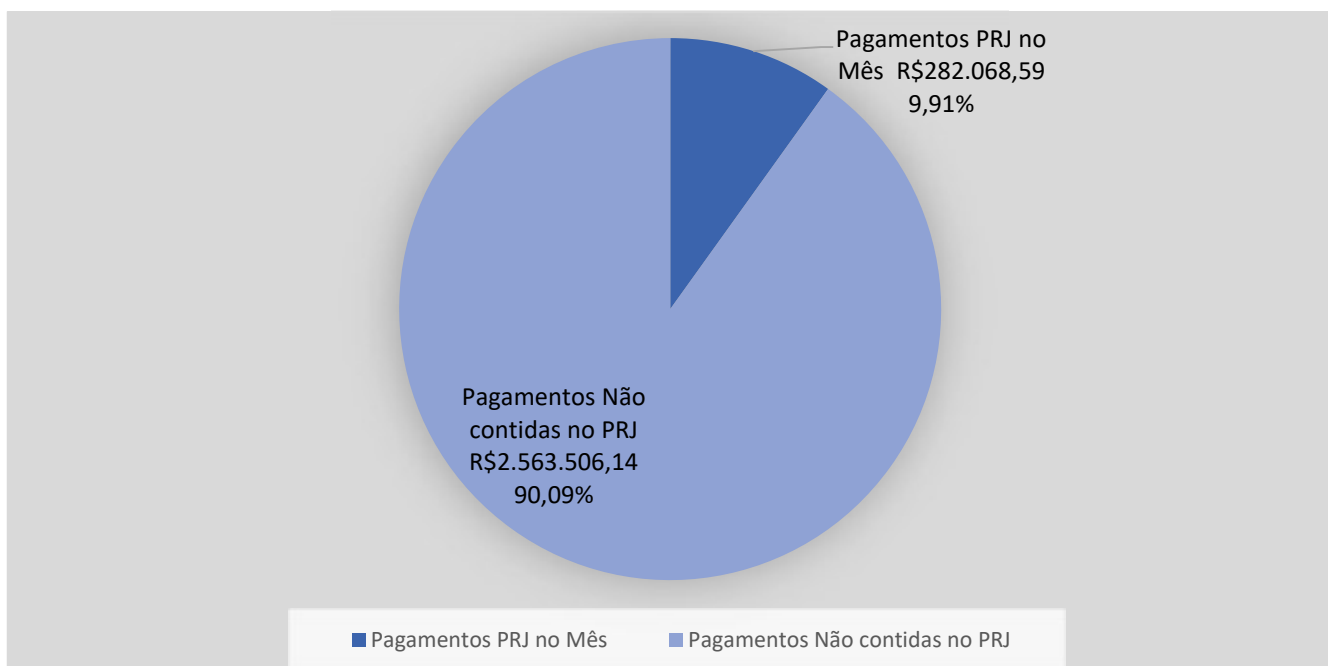

### 3. Adiantamentos a Fornecedores

Meses	Total do Mês	Varição
Janeiro 2020	61.189,54	0,00%
Fevereiro 2020	124.886,65	104,10%
Março 2020	76.755,42	-38,54%
Abril 2020	91.153,23	18,76%
Mai 2020	184.379,32	102,27%
Junho 2020	97.595,58	-47,07%

Julho 2020	131.511,91	34,75%
Agosto 2020	234.711,05	78,47%
Setembro 2020	75.770,99	-67,72%
Outubro 2020	96.184,53	26,94%
Novembro 2020	42.223,35	-56,10%
Dezembro 2020	30.932,66	-26,74%
Janeiro 2021	108.804,36	251,75%
Fevereiro 2021	264.277,86	142,89%
Março 2021	127.706,31	-51,68%
Abril 2021	250.204,82	95,92%
Mai 2021	735.575,08	193,99%
Junho 2021	165.980,50	-77,44%
Julho 2021	421.373,25	153,87%
Agosto 2021	251.589,69	-40,29%
Setembro 2021	35.686,10	-85,82%
Outubro 2021	98.838,78	176,97%
Novembro	52.352,28	-47,03%
Dezembro 2021	2.232.243,76	4163,89%
Janeiro 2022	83.269,96	-96,27%
Fevereiro 2022	75.497,68	-9,33%
Março 2022	405.627,40	437,27%
Abril 2022	349.530,95	-13,83%
Mai 2022	341.026,76	-2,43%
Junho 2022	133.481,72	-60,86%
Julho 2022	844.700,64	532,82%
Agosto 2022	833.545,32	-1,32%
Setembro 2022	289.846,39	-65,23%
Outubro 2022	301.609,51	4,06%
Novembro 2022	193.323,98	-35,90%
Dezembro 2022	29.919,07	-84,52%
Janeiro 2023	168.816,49	464,24%
Fevereiro 2023	48.213,79	-71,44%
Março 2023	395.458,18	720,22%
Abril 2023	96.314,09	-75,64%
Mai 2023	97.462,75	1,19%



Junho 2023	140.349,63	44,00%
Julho 2023	28.666,37	-79,58%
Agosto 2023	411.487,48	1335,44%
Setembro 2023	615.183,40	49,50%
Outubro 2023	226.694,51	-63,15%
Novembro 2023	607.426,13	167,95%
Dezembro 2023	378.873,08	-37,63%
Janeiro 2024	332.187,93	-12,32%
Fevereiro 2024	227.377,79	-31,55%

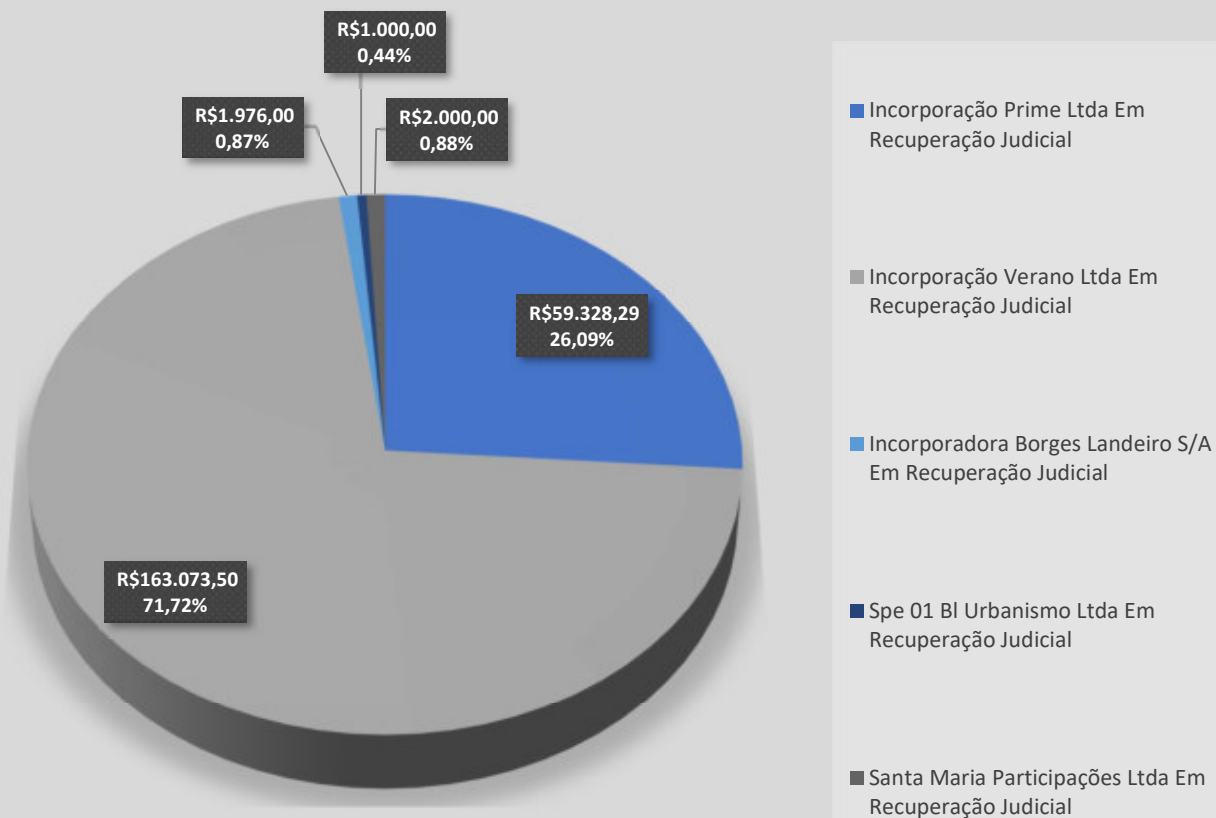

#### 4. Débitos em Atraso Fora PRJ e PRJ Sem Dados Bancários

##### 4.1 Débitos em Atraso Não Contidas no PRJ

Composição de débitos em atraso até fevereiro/2024:

1. DUAJ: R\$ 8.000,00 – 1,92%
2. NFS/NFMS/NF: R\$ 370.772,08 – 88,85%
3. Recibos: R\$ 38.537,38 – 9,23%

**Total: R\$ 417.309,46**  
Saldo anterior de R\$ 8.186.652,10

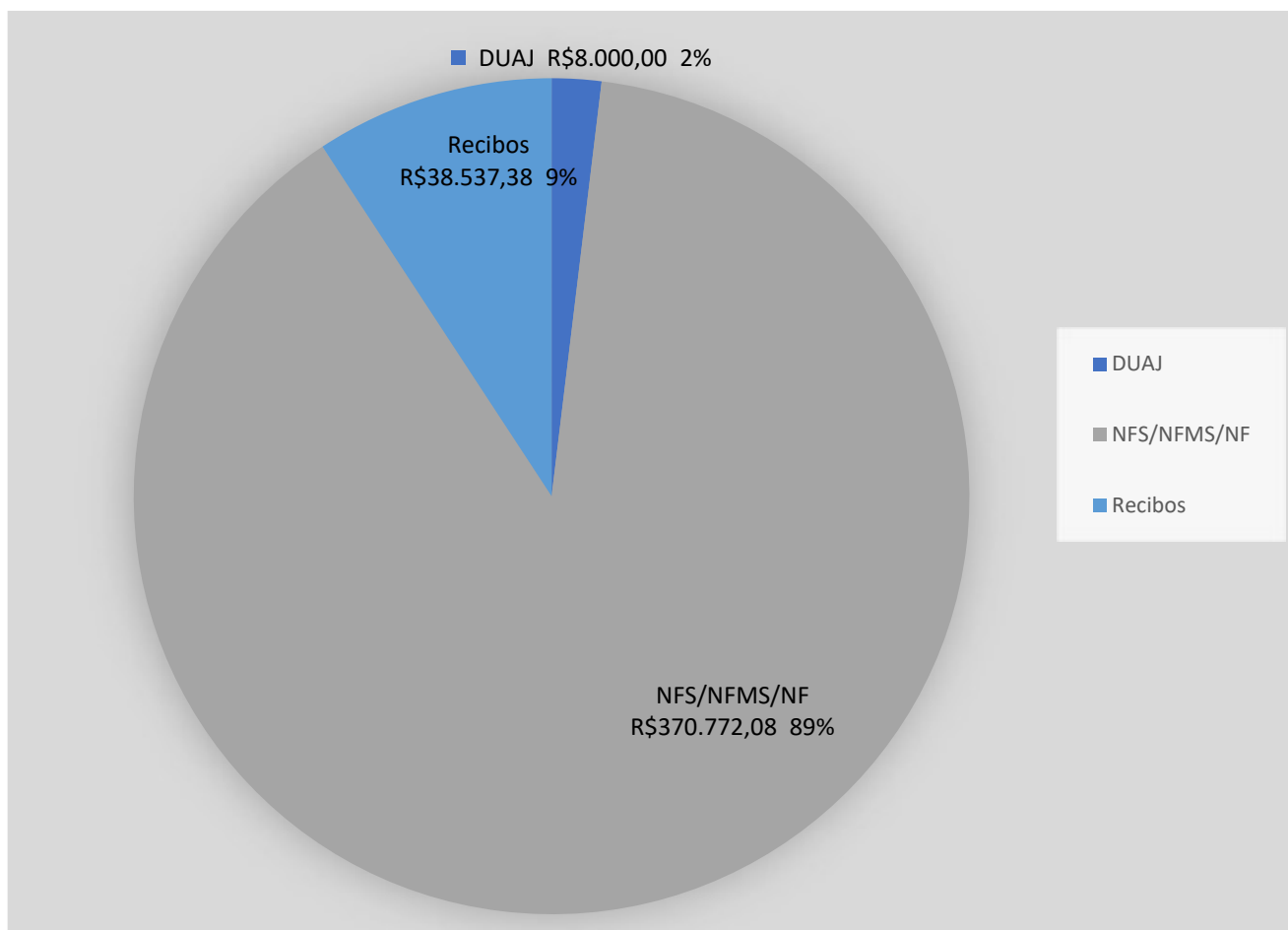

### 4.2 PRJ Sem Dados Bancários

Classe	Quantidade de Credores	Valor Do Crédito Após Deságio Conforme Aditivo Ao Plano	Valor Mensal Do Crédito Após Deságio E Parcelamento Conforme Aditivo Ao Plano
Classe I - Trabalhista	172	R\$ 2.144.506,72	R\$ 365.499,43
Classe II - Garantia Real	13	R\$ 38.477.283,99	R\$ 120.997,75
Classe III- Quirografários	1.459	R\$ 35.275.355,52	R\$ 791.451,62
Classe IV - ME-EPP	174	R\$ 1.662.840,24	R\$ 235.594,20
<b>TOTAL</b>	<b>1.818</b>	<b>R\$ 77.559.986,47</b>	<b>R\$ 1.513.543,01</b>

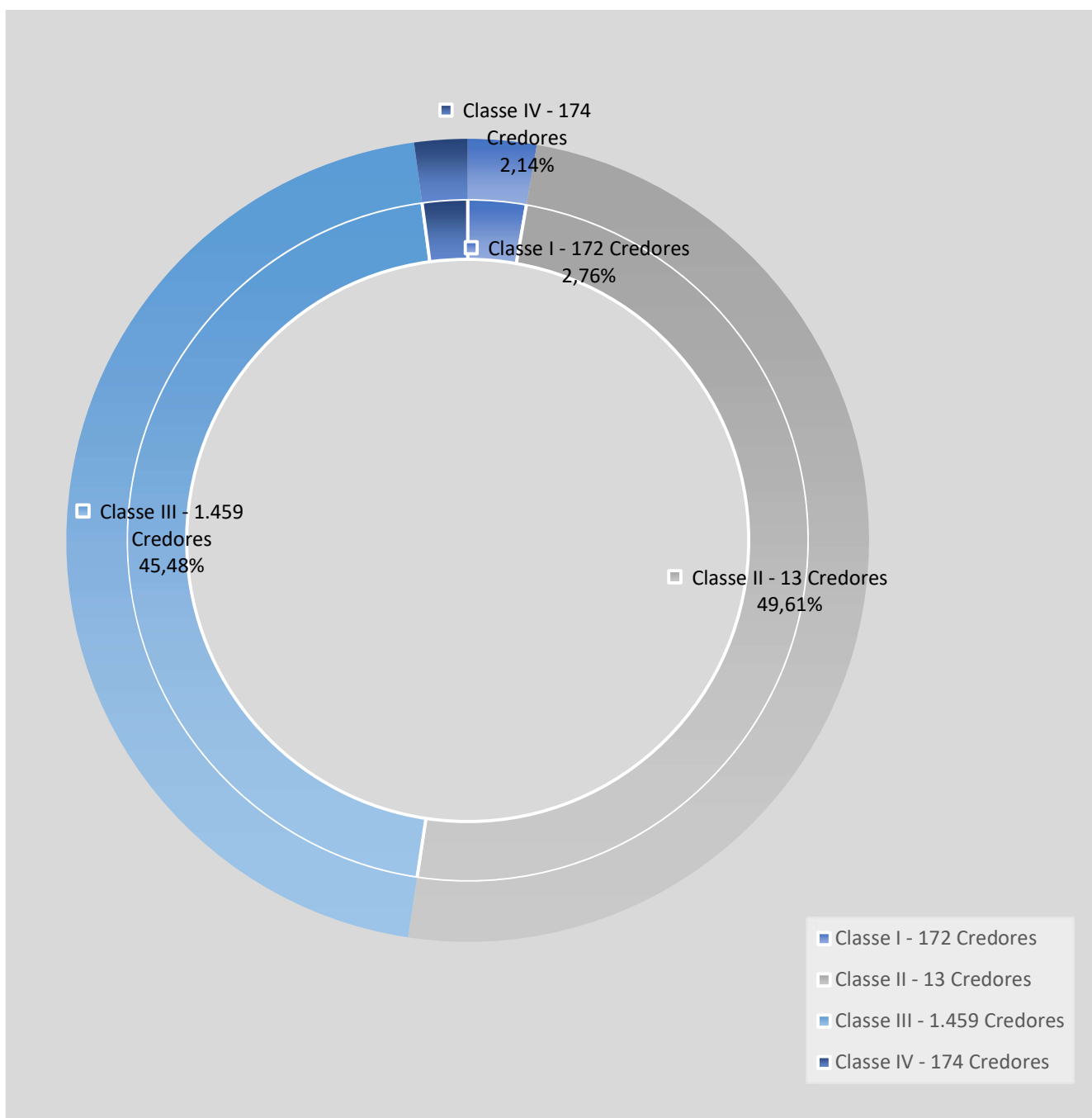

## 4.2. Credores que Apresentaram Conta Bancária Para Recebimento

### Classe I - Trabalhista

Valor Do Crédito Após Deságio	Dação Em Pagamento	Valores Pagos Por Transferência Ou Compensação Da Multa Até fev./2024	Valores Pagos Entre Dação E Transferência/Compensação Até fev./2024	
R\$ 7.703.947,76	R\$ 4.547.684,69	R\$ 7.303.033,46	R\$ 11.850.718,15	
% Pago	Quantidade de Credores Quitados	Quantidade de Credores À Pagar	Valores À Pagar	% À Pagar
96,73%	240	23	R\$ 404.169,32	3,27%

### Classe II – Garantia Real

Valor Do Crédito Após Deságio	Dação Em Pagamento	Valores Pagos Por Transferência Ou Compensação Da Multa Até fev./2024	Valores Pagos Entre Dação E Transferência/Compensação Até fev./2024	
R\$ 7.792.200,00	R\$ 0,00	R\$ 147.654,72	R\$ 147.654,72	
% Pago	Quantidade de Credores Quitados	Quantidade de Credores À Pagar	Valores À Pagar	% À Pagar
1,89%	R\$ 0,00	1	R\$ 7.644.545,28	98,11%

### Classe III - Quirografários E Gestão Democrática Idosos

Valor Do Crédito Após Deságio	Dação Em Pagamento	Valores Pagos Por Transferência Ou Compensação Da Multa Até fev./2024	Valores Pagos Entre Dação E Transferência/Compensação Até fev./2024	
R\$ 33.802.358,34	R\$ 0,00	R\$ 14.245.430,93	R\$ 14.245.430,93	
% Pago	Quantidade de Credores Quitados	Quantidade de Credores À Pagar	Valores À Pagar	% À Pagar
42,14%	60	613	R\$ 19.670.570,10	57,86%

### Classe IV - ME-EPP

Valor Do Crédito Após Deságio	Dação Em Pagamento	Valores Pagos Por Transferência Ou Compensação Da Multa Até fev./2024	Valores Pagos Entre Dação E Transferência/Compensação Até fev./2024	
R\$ 26.025,96	R\$ 0,00	R\$ 4.537,14	R\$ 4.537,14	
% Pago	Quantidade de Credores Quitados	Quantidade de Credores À Pagar	Valores À Pagar	% À Pagar
17,43%	1	2	R\$ 21.488,82	82,57%

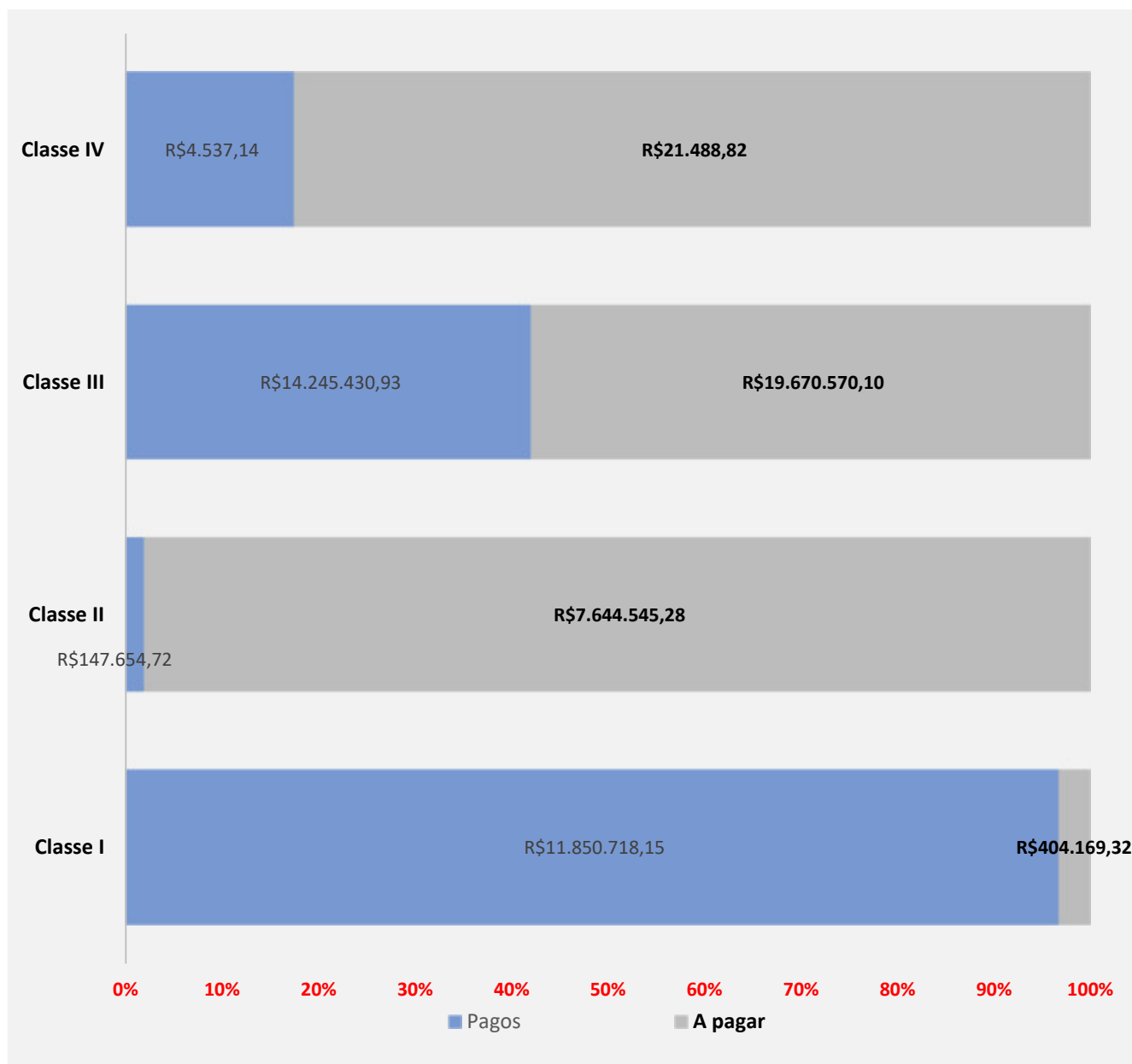

### 5. Posição Bancária

Conta	Saldo do mês anterior	Créditos no mês	Débitos no mês	Saldo Final do mês
800377-0	R\$ -	R\$ 72.057,71	R\$ 72.057,64	R\$ 0,07
445-0	R\$ -	R\$ -	R\$ -	R\$ -
523-4	R\$ -	R\$ -	R\$ -	R\$ -
625-7	R\$ -	R\$ -	R\$ -	R\$ -
1145-5	R\$ -	R\$ -	R\$ -	R\$ -
1323-8	R\$ 0,05	R\$ 1.234,97	R\$ 1.235,00	R\$ 0,02
1321-1	R\$ 0,05	R\$ 326.707,48	R\$ 326.707,48	R\$ 0,05
1325-4	R\$ 499.387,97	R\$ 1.963.094,62	R\$ 2.460.882,93	R\$ 1.599,66
1328-9	R\$ -	R\$ 57.788,80	R\$ 57.788,79	R\$ 0,01
1329-7	R\$ -	R\$ 20.169,00	R\$ 20.169,00	R\$ -

1326-2	R\$ -	R\$ 169,00	R\$ 169,00	R\$ -
1332-7	R\$ -	R\$ 169,00	R\$ 169,00	R\$ -
1331-9	R\$ -	R\$ 152.578,94	R\$ 152.578,61	R\$ 0,33
900362-6	R\$ -	R\$ 66.344,46	R\$ 65.732,63	R\$ 611,83
800297-9	R\$ -	R\$ 32.773,94	R\$ 32.773,94	R\$ -
1322-0	R\$ -	R\$ 11.813,48	R\$ 11.813,47	R\$ 0,01
1354-8	R\$ -	R\$ 169,00	R\$ 169,00	R\$ -
1372-5	R\$ -	R\$ -	R\$ -	R\$ -
1330-0	R\$ 0,01	R\$ 26.526,05	R\$ 26.526,01	R\$ 0,05
32276-0	R\$ -	R\$ -	R\$ -	R\$ -
1188-6	R\$ -	R\$ -	R\$ -	R\$ -
1511-3	R\$ -	R\$ -	R\$ -	R\$ -
1884-1	R\$ 544.858,90	R\$ 4.000.343,83	R\$ 4.378.444,98	R\$ 166.757,75
<b>Totais</b>	<b>R\$ 1.044.246,98</b>	<b>R\$ 6.731.940,28</b>	<b>R\$ 7.607.217,48</b>	<b>R\$ 168.969,78</b>

## 6. Estoques de imóveis para venda

### 6.1 Quantidades prontas e em andamento

Empreendimentos Concluídos	Quant.	Valor Total	Preço Médio
Palazzo D'Itália	8	R\$ 2.290.000,00	R\$ 286.250,00
Plaza	1	R\$ 580.000,00	R\$ 580.000,00
Garden	0	R\$ -	R\$ -
Goyazes	1	R\$ 170.000,00	R\$ 170.000,00
Excellence	10	R\$ 4.533.000,00	R\$ 453.300,00
Diamond	5	R\$ 2.048.000,00	R\$ 409.600,00
Classic	10	R\$ 3.170.000,00	R\$ 317.000,00
Tropicale	0	R\$ -	R\$ -
Verano	380	R\$ 152.611.072,51	R\$ 401.608,09
<b>Total Concluídos</b>	<b>415</b>	<b>R\$ 165.402.072,51</b>	

Em Construção	Quant	Valor Total	Preço Médio
Prime	67	R\$ 46.910.000,00	R\$ 700.149,25
<b>Total Em Construção</b>	<b>67</b>	<b>R\$ 46.910.000,00</b>	

<b>Total Geral Do Estoque</b>	<b>482</b>	<b>R\$ 212.312.072,51</b>
-------------------------------	------------	---------------------------

Nota: R\$ 212.535.813,34 (duzentos e doze milhões, trezentos e doze mil, setenta e dois reais e cinquenta e um centavos) representa o valor total dos bens avaliados ao preço das vendas de imóveis prontos a serem auferidas, inclusive dos imóveis em andamento.

## 6.2 Estoques – Movimentação no mês

<u>Empreendimentos Concluídos</u>	Saldo De Janeiro/2024	Vendas - Fevereiro/2024	Cancelamentos- Fevereiro/2024	Saldo - Fevereiro/2024
	Quantidade	Quantidade	Quantidade	Quantidade
Palazzo D'Itália	8	0	0	8
Plaza	1	0	0	1
Garden	0	0	0	0
Goyazes	1	0	0	1
Excellence	10	0	0	10
Diamond	5	0	0	5
Classic	10	0	0	10
Tropicale	0	0	0	0
Verano	381	4	3	380
<b>Total Concluídos</b>	<b>416</b>	<b>4</b>	<b>3</b>	<b>415</b>

<b>Em Construção</b>				
Prime	67	0	0	67
<b>Total Em Construção</b>	<b>67</b>	<b>0</b>	<b>0</b>	<b>67</b>

## 7. Vendas e Cancelamentos de Vendas de Imóveis

### VENDAS FEVEREIRO - 2024

COLIGAD A	VR DA VENDA	REPACTU AÇÃO	PERMUTA / DAÇÃO EM PAGAME NTO	VR ENTRADA	AP.DE CRÉDITO	VR FINANCIADO	DATA VENDA
INCORPOR AÇÃO VERANO LTDA EM RECUPER AÇÃO JUDICIAL			R\$ 326.000,00				01/02/2024
INCORPOR AÇÃO VERANO LTDA EM RECUPER AÇÃO JUDICIAL	R\$ 340.078,35			R\$ 32.101,14		R\$ 307.977,21	21/02/2024
INCORPOR AÇÃO VERANO LTDA EM RECUPER AÇÃO JUDICIAL		R\$ 333.003,11		R\$ 15.238,70	R\$ 37.764,41	R\$ 280.000,00	21/02/2024
INCORPOR AÇÃO VERANO LTDA EM RECUPER	R\$ 349.650,00			R\$ 145.974,56		R\$ 203.675,44	22/02/2024

ACÇÃO JUDICIAL							
	R\$ 689.728,35	R\$ 333.003,11	R\$ 326.000,00	R\$ 193.314,40	R\$ 37.764,41	R\$ 791.652,65	

Vendas de repactuação  
o: 0  
Vendas sem repactuação  
o: 3  
Permutas:  
1

### CANCELAMENTOS - FEVEREIRO- 2024

COLIGADA	VR DA VENDA	DATA VENDA	DATA CANCELAMENTO	MOTIVO DO CANCELAMENTO
INCORPORAÇÃO VERANO LTDA EM RECUPERAÇÃO JUDICIAL	R\$ 449.381,52	02/06/2023	21/02/2024	INADIPLENCIA
INCORPORAÇÃO VERANO LTDA EM RECUPERAÇÃO JUDICIAL - REPACTUAÇÃO	R\$ 299.648,35	23/05/2023	02/02/2024	REPACTUAÇÃO
INCORPORAÇÃO VERANO LTDA EM RECUPERAÇÃO JUDICIAL	R\$ 327.960,36	07/06/2023	02/02/2024	INADIPLENCIA

### 8. Obras em andamento Estágios das Obras em Andamento: I – Verano e II Prime.

VERANO		
Meses	Mensal	Acumulado
dez/17	0,66%	12,07%
jan/18	0,77%	12,84%
fev/18	1,05%	13,88%
mar/18	0,66%	14,54%
abr/18	3,92%	18,46%
mai/18	2,88%	21,34%
jun/18	2,39%	23,73%
jul/18	4,32%	28,05%
ago/18	3,05%	31,10%
set/18	2,06%	33,16%
out/18	1,42%	34,43%
nov/18	1,52%	35,95%
dez/18	1,34%	37,30%
jan/19	2,12%	39,42%
fev/19	1,08%	40,50%
mar/19	0,92%	41,43%
abr/19	0,73%	42,16%
mai/19	0,55%	42,70%
jun/19	0,40%	43,11%

PRIME		
Meses	Mensal	Acumulado
dez/17	0,01%	17,07%
jan/18	0,01%	17,08%
fev/18	0,55%	17,62%
mar/18	0,11%	17,73%
abr/18	0,21%	17,94%
mai/18	0,20%	18,15%
jun/18	1,37%	19,52%
jul/18	1,49%	21,01%
ago/18	1,23%	22,24%
set/18	1,72%	23,96%
out/18	1,24%	25,20%
nov/18	1,18%	26,38%
dez/18	1,02%	27,40%
jan/19	0,97%	28,37%
fev/19	1,41%	29,97%
mar/19	0,89%	30,67%
abr/19	0,97%	31,65%
mai/19	1,44%	33,09%
jun/19	1,50%	34,58%



jul/19	0,95%	44,05%
ago/19	0,63%	44,68%
set/19	0,62%	45,30%
out/19	0,61%	45,91%
nov/19	0,53%	46,44%
dez/19	0,48%	46,91%
jan/20	0,50%	47,41%
fev/20	0,71%	48,12%
mar/20	0,38%	48,50%
abr/20	0,31%	48,81%
mai/20	0,78%	49,59%
jun/20	0,57%	50,16%
jul/20	0,47%	50,62%
ago/20	0,68%	51,30%
set/20	0,90%	52,19%
out/20	0,73%	52,92%
nov/20	0,59%	47,78%
dez/20	0,61%	48,40%
jan/21	0,47%	48,86%
fev/21	0,51%	49,37%
mar/21	0,78%	50,15%
abr/21	0,70%	59,20%
mai/21	0,73%	59,93%
jun/21	0,89%	60,81%
jul/21	0,78%	61,60%
ago/21	0,75%	62,35%
set/21	0,81%	63,16%
out/21	0,94%	64,09%
nov/21	1,65%	65,74%
dez/21	2,66%	68,40%
jan/22	3,79%	72,19%
fev/22	3,01%	75,20%
mar/22	3,83%	79,03%
abr/22	4,69%	83,72%
mai/22	2,04%	85,76%
jun/22	3,82%	89,58%
jul/22	2,12%	91,70%
ago/22	2,14%	93,84%
set/22	3,17%	97,01%
out/22	1,13%	98,14%
nov/22	0,52%	98,66%
dez/22	0,34%	99,00%
jan/23	0,42%	99,42%
fev/23	0,21%	99,63%
mar/23	0,38%	100,00%

jul/19	1,84%	36,43%
ago/19	1,51%	37,93%
set/19	0,87%	38,30%
out/19	1,19%	39,99%
nov/19	0,28%	40,27%
dez/19	0,28%	40,55%
jan/20	0,41%	40,96%
fev/20	0,39%	41,35%
mar/20	0,28%	41,63%
abr/20	0,20%	41,83%
mai/20	0,41%	42,24%
jun/20	0,31%	42,55%
jul/20	0,30%	42,84%
ago/20	0,22%	43,06%
set/20	0,30%	43,37%
out/20	0,51%	43,87%
nov/20	0,25%	36,78%
dez/20	0,41%	37,19%
jan/21	0,50%	37,69%
fev/21	0,50%	38,19%
mar/21	0,25%	38,45%
abr/21	1,01%	49,53%
mai/21	1,03%	50,57%
jun/21	1,00%	51,57%
jul/21	0,93%	52,50%
ago/21	0,91%	53,40%
set/21	1,34%	54,74%
out/21	1,45%	56,19%
nov/21	1,46%	57,65%
dez/21	2,01%	59,66%
jan/22	1,93%	61,59%
fev/22	1,41%	63,00%
mar/22	1,87%	64,87%
abr/22	1,79%	66,66%
mai/22	1,13%	67,79%
jun/22	1,02%	68,81%
jul/22	1,70%	70,50%
ago/22	1,05%	71,55%
set/22	1,07%	72,62%
out/22	1,68%	74,30%
nov/22	0,65%	74,95%
dez/22	0,70%	75,65%
jan/23	0,65%	76,29%
fev/23	0,57%	76,86%
mar/23	0,38%	77,25%

abr/23	0,79%	78,04%
mai/23	2,05%	80,09%
jun/23	0,29%	80,38%
jul/23	0,12%	80,50%
ago/23	1,46%	81,96%
set/23	0,42%	82,38%
out/23	1,28%	83,66%
nov/23	1,34%	85,00%
dez/23	1,25%	86,25%
jan/24	2,54%	88,79%
fev/24	1,33%	90,11%

**Notas:**

a) Empreendimentos: Borges Landeiro Prime e Borges Landeiro Verano. A obra Verano foi concluída em março/2023 e a obra Prime está em **90,11%**, observando o aumento percentual por análises e reavaliações dos estágios das edificações feitas pelo engenheiro responsável pelas obras no mês de abril/2021.

b) Conforme cronograma físico-financeiro das duas obras as conclusões com a desmobilização e limpeza dos canteiros das obras tiveram previsão alteradas, sendo Obra Verano em março/2023 e Obra Prime em **AGOSTO/2024**.

c) Em análises das performances do quadro acima, comparadas com o cronograma físico-financeiro abaixo, nota-se que essas metas somente serão atingidas com aporte de recursos de vendas de ativos (imóveis rurais) do Grupo.

**9. Cronogramas físico e financeiro**  
**9.1 Cronograma de custo dos empreendimentos**

Código	Nome	Valor Total orçado com Reajuste ABR/21
<b>000</b>	<b>BORGES LANDEIRO PRIME E VERANO</b>	<b>R\$ 101.817.766,20</b>
000.01	ADMINISTRAÇÃO E DESPESAS GERAIS - SONDAAGEM/ PROJETOS/TAXAS/ CANTEIRO	R\$ 15.216.178,20
000.02	SERVIÇOS PRELIMINARES - LOCAÇÃO/ TERRAPLANAGEM	R\$ 558.202,47
000.03	FUNDAÇÃO	R\$ 3.895.532,25
000.04	SUPERESTRUTURA	R\$ 29.291.761,61
000.05	PAREDES E PAINÉIS - ALVENARIA TIJOLO CERÂMICO E BLOCOS DE CONCRETO	R\$ 5.115.255,68
000.06	INSTALAÇÕES - ELÉTRICAS/HIDROSSANITÁRIAS/GÁS/INCÊNDIO/ELEVADORES/EXAUSTÃO	R\$ 11.442.718,38
000.07	REVESTIMENTOS INTERNOS E EXTERNOS	R\$ 10.896.710,86
000.08	FORROS	R\$ 1.444.633,18
000.09	ESQUADRIAS - ALUMÍNIO/FERRO/ MADEIRA	R\$ 4.990.964,93
000.10	IMPERMEABILIZAÇÕES E TRATAMENTOS	R\$ 2.342.501,51

000.11	PAVIMENTAÇÃO	R\$ 6.850.882,73
000.12	PINTURA	R\$ 3.997.454,74
000.13	VIDROS, PLÁSTICOS E ACRÍLICOS	R\$ 176.838,32
000.14	BANCADAS, LOUÇAS, METAIS E ACESSÓRIOS SANITÁRIOS	R\$ 2.994.283,97
000.15	COBERTURA	R\$ 401.961,64
000.16	SERVIÇOS COMPLEMENTARES - PAISAGISMO/COMUNICAÇÃO VISUAL/EQUIPAMENTOS	R\$ 1.597.041,53
000.17	CONCLUSÃO DE OBRA - DESMOBILIZAÇÃO E LIMPEZA	R\$ 604.844,19

Nota: Os orçamentos dos custos dos empreendimentos (Verano e Prime) foram atualizados em abril de 2021 pelo departamento de engenharia.

## 9.2 Cronograma de desembolsos (realizados e a realizar)



### Resumo desembolso Mensal Prime e Verano

fev/2  
4

	MÊS	Prime		Verano	
		%	R\$	%	R\$
EXECUTADO	abr-20	0,20%	44.106,69	0,31%	176.700,40
	mai-20	0,41%	91.553,89	0,78%	444.365,67
	jun-20	0,31%	69.373,88	0,57%	320.859,11
	jul-20	0,30%	67.922,23	0,47%	264.388,26
	ago-20	0,22%	49.742,94	0,68%	383.432,86
	set-20	0,30%	68.184,06	0,90%	508.837,40
	out-20	0,51%	114.492,13	0,73%	414.232,31
	nov-20	0,25%	68.721,70	0,59%	373.456,02
	dez-20	0,41%	91.793,90	0,61%	389.020,93
	jan-21	0,50%	112.427,54	0,47%	296.349,10
	fev-21	0,50%	113.439,42	0,51%	324.502,21
	mar-21	0,25%	57.006,04	0,78%	496.909,87
	abr-21	1,01%	283.713,81	0,70%	515.040,80
	mai-21	1,03%	290.711,20	0,73%	536.507,53
	jun-21	1,00%	281.354,35	0,89%	652.415,93
	jul-21	0,93%	262.110,97	0,78%	577.834,44
	ago-21	0,91%	255.040,15	0,75%	551.655,34
	set-21	1,34%	376.265,52	0,81%	598.977,31
	out-21	1,45%	408.145,89	0,94%	688.927,22
	nov-21	1,46%	410.122,50	1,65%	1.213.416,03
	dez-21	2,01%	565.603,09	2,66%	1.961.825,73
	jan-22	1,93%	544.465,70	3,79%	2.791.228,15
	fev-22	1,41%	395.900,42	3,01%	2.214.499,54
	mar-22	1,87%	526.169,00	3,83%	2.823.483,85
	abr-22	1,79%	502.612,51	4,69%	3.456.514,94
	mai-22	1,13%	318.516,62	2,04%	1.505.037,76
	jun-22	1,02%	287.988,59	3,81%	2.805.331,29
	jul-22	1,70%	477.283,82	2,12%	1.561.361,43

À EXECUTAR	ago-22	1,05%	295.609,04	2,14%	1.578.190,97
	set-22	1,07%	299.995,44	3,17%	2.333.558,10
	out-22	1,68%	472.800,79	1,13%	834.853,38
	nov-22	0,65%	182.864,35	0,52%	381.214,34
	dez-22	0,70%	196.194,05	0,34%	248.842,03
	jan-23	0,65%	181.983,21	0,42%	312.702,09
	fev-23	0,57%	161.226,04	0,21%	152.957,03
	mar-23	0,38%	107.998,28	0,38%	276.254,52
	abr-23	0,79%	223.738,11	-	-
	mai-23	2,05%	576.634,20	-	-
	jun-23	0,29%	82.497,95	-	-
	jul-23	0,12%	33.419,87	-	-
	ago-23	1,46%	410.411,34	-	-
	set-23	0,42%	118.074,96	-	-
	out-23	1,28%	359.952,08	-	-
	nov-23	1,34%	377.999,10	-	-
	dez-23	1,25%	351.473,76	-	-
	jan-24	2,54%	714.924,56	-	-
	fev-24	1,33%	373.597,28	-	-
	Acumulado até FEV/24	90,11%	25.367.381,1 4	100,00%	73.667.670,5 8
mar-24	1,92%	539.227,21	-	-	
abr-24	1,91%	537.975,87	-	-	
mai-24	1,91%	537.975,87	-	-	
jun-24	1,91%	536.689,90	-	-	
jul-24	1,30%	364.734,86	-	-	
ago-24	0,95%	266.168,99	-	-	
Acumulado à executar	9,89%	2.782.714,48	0,00%	0,00	
<b>TOTAL</b>	<b>100,00%</b>	<b>28.150.095,6 2</b>	<b>100,00 %</b>	<b>73.667.670,5 8</b>	

OBS.: Os Orçamentos das obras Verano e Prime foram reajustados em NOVEMBRO 2020 e em ABRIL 2021.

Previsão de finalização da Obra Verano : março/2023

Previsão de finalização da Obra Prime :

Agosto/2024

## 10. Relatório Fotográfico Obras: Prime e Verano

Conforme apresentado anexo abaixo os relatórios de fotos da Obra Prime até 29 de fevereiro de 2024.

Respeitosamente,

Goiânia-GO, 03 de abril de 2024.

CLAYTON DE  
SOUSA  
BRITO:59002042191

Assinado de forma digital por  
CLAYTON DE SOUSA  
BRITO:59002042191  
Dados: 2024.04.05 18:12:22  
-03'00'

Clayton de Sousa Brito  
CRC-GO nº 12.431

**Relatório Fotográfico - Borges Landeiro Prime**

**Fevereiro/2024**



Figura 01 – Fachada da obra Prime – Vista pela Rua 1.125.





Figura 02 – Instalação de guarda corpo de vidro do hall externo.



Figura 03 – Finalização de instalação de pele de vidro da fachada.



Figura 04 – Execução de textura externa na fachada lateral.





Figura 05 – Finalização de instalação de vidros do guarda corpo da escada – Pavimento Térreo.



Figura 06 – Instalação de esquadrias de vidro da clausura – Pavimento Térreo.





Figura 07 – Assentamento de porcelanato nas paredes do hall – Pavimento Térreo.



Figura 08 – Assentamento de porcelanato nas paredes do hall e instalação de espelhos – Pavimento Térreo.



Figura 09 – Instalação de guarda corpo de vidro da escada – Pavimento Lazer.



Figura 10 – Finalização do assentamento de porcelanato nos pilares do salão de festas – pavimento Lazer.



Figura 11 – Pintura de corrimão da escada de emergência – 5° Pavimento.





Figura 12 – Instalação de cubas de louça – 8º Pavimento.

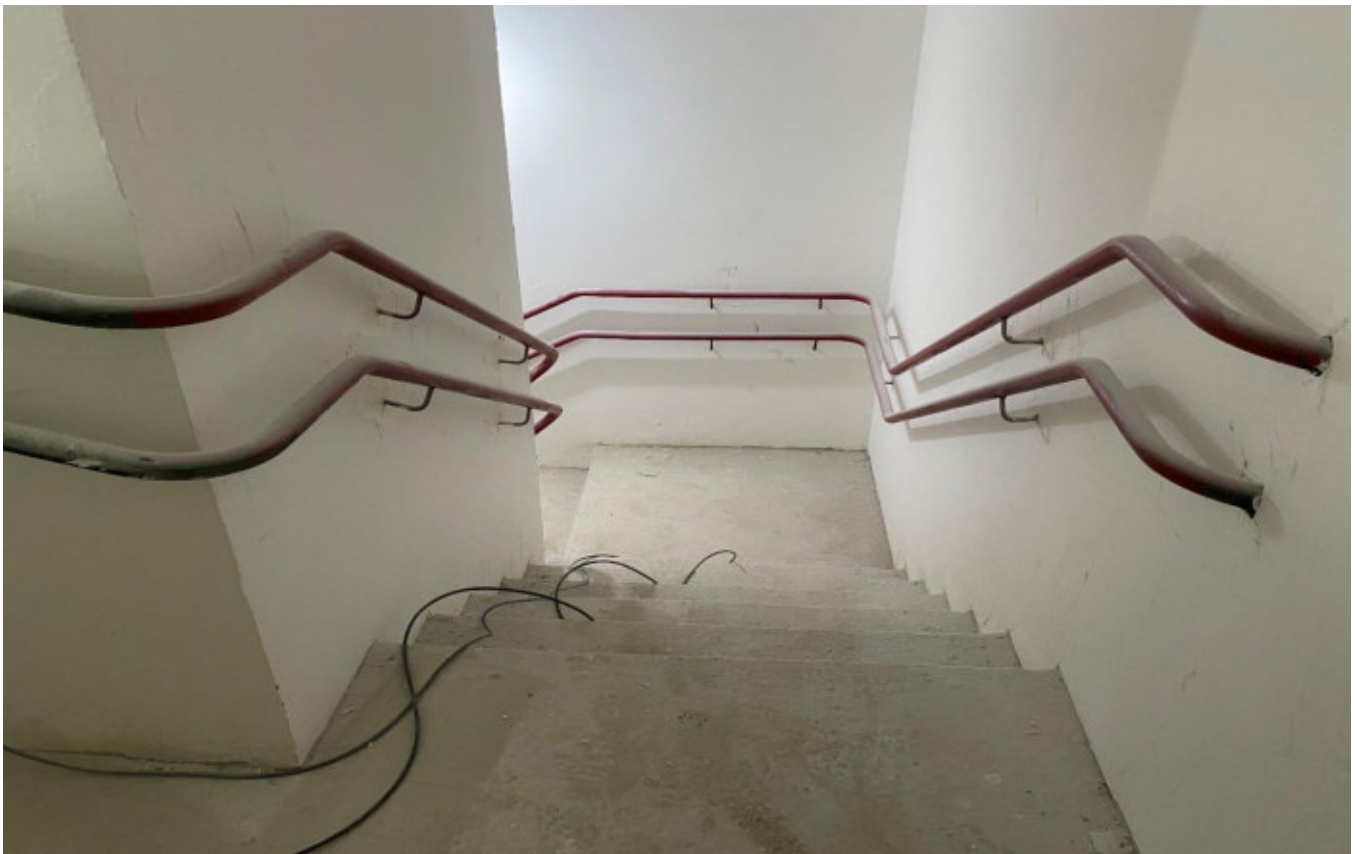

Figura 13 – Instalação de porta de vidro da sacada – 8º Pavimento.



Figura 14 – Execução de pintura PVA – 10º Pavimento.



Figura 15 – Execução de pintura acrílica em parede da sacada – 10º Pavimento.



Figura 16 – Instalação de portas de madeira dos escaninhos – 16º Pavimento.



Figura 17 – Instalação de portas de madeira dos apartamentos – 16º Pavimento.



Figura 18 – Instalação de janelas dos apartamentos – 18º Pavimento.

## Anexo 01

### **Relatório de Recebimentos**

**Fevereiro 2024**



## RELATÓRIO DE CONTAS RECEBIDAS - FEVEREIRO / 2024

COLIGADA	CLIENTE	Nº DOC.	CODTDO	Conta/ Caixa	Mutuo Cod	HISTORICO	DATA BAIXA	VALOR BAIXA
INCORPORACAO TROPICALE LTDA EM RECUPERACAO	ONDELIANIE MARIA DIAS	1122000002033	PARSGI	MUTUO	15	Recebimento Financiamento	01/02/2024	594,42
INCORPORACAO TROPICALE LTDA EM RECUPERACAO	JUCILENE BARBOSA DA SILVA	1123800002034	PARSGI	MUTUO	15	Recebimento Financiamento	01/02/2024	470,82
INCORPORACAO TROPICALE LTDA EM RECUPERACAO	RONIVAN BRITO MORAIS	1124200002034	PARSGI	MUTUO	15	Recebimento Financiamento	01/02/2024	723,77
INCORPORACAO TROPICALE LTDA EM RECUPERACAO	IRANI ALVES CARDOSO	1127700002029	PARSGI	MUTUO	15	Recebimento Financiamento	01/02/2024	300,00
INCORPORACAO TROPICALE LTDA EM RECUPERACAO	MARIA GORETE DA SILVA	1154400002018	PARSGI	MUTUO	15	Recebimento Financiamento	01/02/2024	381,57
INCORPORACAO VERANO LTDA EM RECUPERACAO	ROSSANA BORGES DE OLIVEIRA RUIZ LOPES	1187300002003	PARSGI	1325-4		Recebimento Financiamento	01/02/2024	6.331,00
INCORPORACAO VERANO LTDA EM RECUPERACAO	ROSSANA BORGES DE OLIVEIRA RUIZ LOPES	1187200002002	PARSGI	1325-4		Recebimento Financiamento	01/02/2024	6.435,45
INCORPORACAO TROPICALE LTDA EM RECUPERACAO	POLIANE VIEIRA NOGUEIRA	1103300002044	PARSGI	800297-9		Recebimento Financiamento	02/02/2024	1.510,48
INCORPORACAO TROPICALE LTDA EM RECUPERACAO	CLEBER ALVES DE MIRANDA	1132200002032	PARSGI	900362-6		Recebimento Financiamento	02/02/2024	1.212,04
INCORPORACAO TROPICALE LTDA EM RECUPERACAO	CAMILA FERNANDES RODRIGUES	1136900002030	PARSGI	800297-9		Recebimento Financiamento	02/02/2024	666,72
INCORPORACAO TROPICALE LTDA EM RECUPERACAO	HELAINIE MARIA DE SOUZA	1143800002028	PARSGI	800297-9		Recebimento Financiamento	02/02/2024	502,38
INCORPORACAO TROPICALE LTDA EM RECUPERACAO	CESAR AMARILDO VENTURA FILHO	1138700002023	PARSGI	900362-6		Recebimento Financiamento	02/02/2024	734,73
INCORPORACAO TROPICALE LTDA EM RECUPERACAO	CESAR AMARILDO VENTURA FILHO	1138700002024	PARSGI	900362-6		Recebimento Financiamento	02/02/2024	727,63
INCORPORACAO TROPICALE LTDA EM RECUPERACAO	CESAR AMARILDO VENTURA FILHO	1138700002025	PARSGI	900362-6		Recebimento Financiamento	02/02/2024	720,29
INCORPORACAO VERANO LTDA EM RECUPERACAO	MARTA MARIA GOMES POVOA ROMANCINI	1181000091001	PARSGI	1325-4		Financiamento Bancario	02/02/2024	228.297,12
INCORPORACAO VERANO LTDA EM RECUPERACAO	CAIXA ECONOMICA FEDERAL - CEF	76328	JUROS	1325-4		ATUALIZAÇÃO DE FINANCIAMENTO BANCÁRIO	02/02/2024	1.916,90
INCORPORACAO TROPICALE LTDA EM RECUPERACAO	HELIA HEUDE DA SILVA SANTOS	1125000002033	PARSGI	MUTUO	15	Recebimento Financiamento	05/02/2024	637,79
INCORPORACAO TROPICALE LTDA EM RECUPERACAO	GUSTAVO LIRA DE OLIVEIRA	1128900002034	PARSGI	800297-9		Recebimento Financiamento	05/02/2024	899,26
INCORPORACAO TROPICALE LTDA EM RECUPERACAO	JHONATAS SILAS DA SILVA MARTINS	1151000002022	PARSGI	MUTUO	15	Recebimento Financiamento	05/02/2024	428,68
INCORPORACAO TROPICALE LTDA EM RECUPERACAO	VITOR HUGO MACIEL DOS SANTOS	1153600002020	PARSGI	MUTUO	15	Recebimento Financiamento	05/02/2024	458,36
INCORPORACAO TROPICALE LTDA EM RECUPERACAO	CLAITON DA SILVA	1158400002019	PARSGI	MUTUO	15	Recebimento Financiamento	05/02/2024	732,79
INCORPORACAO TROPICALE LTDA EM RECUPERACAO	TALITA OLIVEIRA SILVA	1161500002018	PARSGI	800297-9		Recebimento Financiamento	05/02/2024	281,69
INCORPORACAO TROPICALE LTDA EM RECUPERACAO	ANA CARLA VIEIRA DOS SANTOS	1166300002014	PARSGI	800297-9		Recebimento Financiamento	05/02/2024	735,00
INCORPORACAO TROPICALE LTDA EM RECUPERACAO	EITHOR CRISOSTOMO ALVES	1168800002013	PARSGI	800297-9		Recebimento Financiamento	05/02/2024	473,75
INCORPORACAO TROPICALE LTDA EM RECUPERACAO	LUCAS DINIZ TERMOSIRES BORGES	1169900002012	PARSGI	800297-9		Recebimento Financiamento	05/02/2024	604,50
INCORPORACAO VERANO LTDA EM RECUPERACAO	THAIS MAGALHAES DA SILVA DIAS	1176900002002	PARSGI	1325-4		Recebimento Financiamento	05/02/2024	712,18
INCORPORACAO VERANO LTDA EM RECUPERACAO	BRUNO HENRIQUE GOMES	1177800091001	PARSGI	1325-4		Financiamento Bancario	05/02/2024	191.251,11
INCORPORACAO VERANO LTDA EM RECUPERACAO	BANCO SANTANDER (BRASIL) S.A.	76363	JUROS	1325-4		ATUALIZAÇÃO DE FINANCIAMENTO BANCÁRIO	05/02/2024	1.357,61
INCORPORACAO TROPICALE LTDA EM RECUPERACAO	ALEXANDRE SOARES DE JESUS	1100600002043	PARSGI	900362-6		Recebimento Financiamento	06/02/2024	1.428,57
INCORPORACAO TROPICALE LTDA EM RECUPERACAO	FABIOLA REBECA PINHEIRO DE PAULA	1131100002032	PARSGI	800297-9		Recebimento Financiamento	06/02/2024	744,50
INCORPORACAO TROPICALE LTDA EM RECUPERACAO	JULIAN PLATINI FERREIRA CARDOSO	1133700002018	PARSGI	900362-6		Recebimento Financiamento	06/02/2024	774,39
INCORPORACAO TROPICALE LTDA EM RECUPERACAO	LUDMILA PAULINA BORGES	1139700002029	PARSGI	800297-9		Recebimento Financiamento	06/02/2024	435,76
INCORPORACAO TROPICALE LTDA EM RECUPERACAO	WERLEM LUIZ DE FREITAS PARREIRA	1153400002020	PARSGI	900362-6		Recebimento Financiamento	06/02/2024	270,02
INCORPORACAO TROPICALE LTDA EM RECUPERACAO	YASMIN LEMOS PERES	1165600002016	PARSGI	800297-9		Recebimento Financiamento	06/02/2024	392,37
INCORPORACAO TROPICALE LTDA EM RECUPERACAO	CLEIDSON MOREIRA DE SOUSA	1167900002016	PARSGI	800297-9		Recebimento Financiamento	06/02/2024	302,64
INCORPORACAO VERANO LTDA EM RECUPERACAO	CAIXA ECONOMICA FEDERAL - CEF	0	DEV	1325-4		DESBLOQUEIO REF. PROCESSO Nº 00100757420205180001 BLOQUEADO EM MARÇO/2023	08/02/2024	8.571,55

## RELATÓRIO DE CONTAS RECEBIDAS - FEVEREIRO / 2024

COLIGADA	CLIENTE	Nº DOC.	CODTDO	Conta/ Caixa	Mutuo Cod	HISTORICO	DATA BAIXA	VALOR BAIXA
INCORPORACAO TROPICALE LTDA EM RECUPERACAO	RENILDO DA COSTA FREITAS	1129400002032	PARSGI	MUTUO	15	Recebimento Financiamento	08/02/2024	575,74
INCORPORACAO TROPICALE LTDA EM RECUPERACAO	MARIA GABRIELA TEIXEIRA DA SILVA	1129700002030	PARSGI	900362-6		Recebimento Financiamento	08/02/2024	481,50
INCORPORACAO TROPICALE LTDA EM RECUPERACAO	IRANI ALVES CARDOSO	1127700002029	PARSGI	900362-6		Recebimento Financiamento	08/02/2024	538,78
INCORPORACAO TROPICALE LTDA EM RECUPERACAO	RAPHAEL MENDONCA MARTINS DE MENEZES	1115700002028	PARSGI	MUTUO	15	Recebimento Financiamento	08/02/2024	573,50
INCORPORACAO TROPICALE LTDA EM RECUPERACAO	RAPHAEL MENDONCA MARTINS DE MENEZES	1115700002028	PARSGI	MUTUO	15	Recebimento Financiamento	08/02/2024	0,57
INCORPORACAO TROPICALE LTDA EM RECUPERACAO	FERNANDO PATEIS DE FRANCA	1149200002019	PARSGI	900362-6		Recebimento Financiamento	08/02/2024	2,03
INCORPORACAO TROPICALE LTDA EM RECUPERACAO	FERNANDO PATEIS DE FRANCA	1149200002020	PARSGI	900362-6		Recebimento Financiamento	08/02/2024	455,59
INCORPORACAO TROPICALE LTDA EM RECUPERACAO	FERNANDO PATEIS DE FRANCA	1149200002021	PARSGI	900362-6		Recebimento Financiamento	08/02/2024	450,93
INCORPORACAO TROPICALE LTDA EM RECUPERACAO	THAIS DA SILVA ALBINO	1154000002022	PARSGI	800297-9		Recebimento Financiamento	08/02/2024	273,22
INCORPORACAO VERANO LTDA EM RECUPERACAO	ISADORA VILARINHO DE CALDAS	1176600091001	PARSGI	1325-4		Financiamento Bancario	08/02/2024	29.000,00
INCORPORACAO VERANO LTDA EM RECUPERACAO	ISADORA VILARINHO DE CALDAS	1176600091001	PARSGI	1325-4		Financiamento Bancario	08/02/2024	15.000,00
INCORPORACAO VERANO LTDA EM RECUPERACAO	ROBERTO PEREIRA DA SILVA	1187000002001	PARSGI	1325-4		Recebimento Financiamento	08/02/2024	1.000,00
INCORPORACAO TROPICALE LTDA EM RECUPERACAO	GABRIEL CAMILO DOS SANTOS	1137200002028	PARSGI	800297-9		Recebimento Financiamento	09/02/2024	545,92
INCORPORACAO TROPICALE LTDA EM RECUPERACAO	LUCIMAR PIRES DA COSTA	1145000002025	PARSGI	800297-9		Recebimento Financiamento	09/02/2024	359,39
INCORPORACAO TROPICALE LTDA EM RECUPERACAO	MARCIO REZENDE GUIMARAES	1141500002023	PARSGI	800297-9		Recebimento Financiamento	09/02/2024	903,36
INCORPORACAO TROPICALE LTDA EM RECUPERACAO	WARLEY OLIVEIRA SILVA	1157000002020	PARSGI	MUTUO	15	Recebimento Financiamento	09/02/2024	261,92
INCORPORACAO TROPICALE LTDA EM RECUPERACAO	RITIELLE ROSA DOS SANTOS	1156200002018	PARSGI	MUTUO	15	Recebimento Financiamento	09/02/2024	647,63
INCORPORACAO TROPICALE LTDA EM RECUPERACAO	SILVANO FERREIRA DOS SANTOS	1169700002013	PARSGI	MUTUO	15	Recebimento Financiamento	09/02/2024	653,87
INCORPORACAO TROPICALE LTDA EM RECUPERACAO	ANA MARIA DA SILVA PAIXAO	1169400002006	PARSGI	MUTUO	15	Recebimento Financiamento	09/02/2024	442,29
INCORPORACAO VERANO LTDA EM RECUPERACAO	GISLENE MARIA DE LOURDES LISBOA	1176500002008	PARSGI	1325-4		Recebimento Financiamento	09/02/2024	10.588,25
INCORPORACAO VERANO LTDA EM RECUPERACAO	GABRIEL DE MORAIS ALVES	1175500002003	PARSGI	1325-4		Recebimento Financiamento	09/02/2024	493,23
INCORPORACAO VERANO LTDA EM RECUPERACAO	TATIANE NUNES RODRIGUES	1188900200001	PARSGI	1325-4		Pro-Soluto de Financiamento Bancário	09/02/2024	5.161,42
INCORPORACAO CLASSIC LTDA EM RECUPERACAO	JOSE MARIA NUNES FERREIRA	870100002123	PARSGI	1322-0		Recebimento Financiamento	14/02/2024	2.204,98
INCORPORACAO GOYAZES LTDA EM RECUPERACAO	CLAUDIO MENANDRO DOS SANTOS SANTANA	1184900020004	PARSGI	1329-7		Recebimento Financiamento	14/02/2024	20.000,00
INCORPORACAO DIAMOND LTDA EM RECUPERACAO	ACTUAR LTDA	1180100002011	PARSGI	1328-9		Recebimento Financiamento	14/02/2024	57.619,75
INCORPORACAO TROPICALE LTDA EM RECUPERACAO	CRISTIANE MARTINHO DE OLIVEIRA	1108400002045	PARSGI	800297-9		Recebimento Financiamento	14/02/2024	646,66
INCORPORACAO TROPICALE LTDA EM RECUPERACAO	LUANNA RODRIGUES SANTOS	1112300002039	PARSGI	800297-9		Recebimento Financiamento	14/02/2024	1.057,88
INCORPORACAO TROPICALE LTDA EM RECUPERACAO	MAIARA DE SOUZA NEVES	1122600002036	PARSGI	800297-9		Recebimento Financiamento	14/02/2024	1.003,50
INCORPORACAO TROPICALE LTDA EM RECUPERACAO	RANIELLY CARVALHO DE SANTANA	1141900002027	PARSGI	MUTUO	15	Recebimento Financiamento	14/02/2024	582,71
INCORPORACAO TROPICALE LTDA EM RECUPERACAO	REGILSON LIMA DE ABREU	1143900002020	PARSGI	800297-9		Recebimento Financiamento	14/02/2024	384,46
INCORPORACAO TROPICALE LTDA EM RECUPERACAO	REGILSON LIMA DE ABREU	1143900002021	PARSGI	800297-9		Recebimento Financiamento	14/02/2024	384,45
INCORPORACAO TROPICALE LTDA EM RECUPERACAO	ANDERLAN DA SILVA GUIMARAES	1161200002018	PARSGI	800297-9		Recebimento Financiamento	14/02/2024	335,52
INCORPORACAO TROPICALE LTDA EM RECUPERACAO	ELLEN LETICIA CARDOSO PRIETO	1167000002015	PARSGI	800297-9		Recebimento Financiamento	14/02/2024	684,59
INCORPORACAO VERANO LTDA EM RECUPERACAO	EDNA DE LIMA PEREIRA	1176700002012	PARSGI	1325-4		Recebimento Financiamento	14/02/2024	3.844,44
INCORPORACAO VERANO LTDA EM RECUPERACAO	ROBERTO PEREIRA DA SILVA	1187000091001	PARSGI	1325-4		Financiamento Bancario	14/02/2024	272.800,00
INCORPORACAO VERANO LTDA EM RECUPERACAO	SULENÍ DUARTE MIRANDA	1190200091001	PARSGI	1325-4		Financiamento Bancario	14/02/2024	178.945,17
INCORPORACAO VERANO LTDA EM RECUPERACAO	CAIXA ECONOMICA FEDERAL - CEF	76494	JUROS	1325-4		ATUALIZAÇÃO DE FINANCIAMENTO BANCÁRIO	14/02/2024	2.063,03
INCORPORACAO VERANO LTDA EM RECUPERACAO	CAIXA ECONOMICA FEDERAL - CEF	76495	JUROS	1325-4		ATUALIZAÇÃO DE FINANCIAMENTO BANCÁRIO	14/02/2024	446,95

## RELATÓRIO DE CONTAS RECEBIDAS - FEVEREIRO / 2024

COLIGADA	CLIENTE	Nº DOC.	CODTDO	Conta/Caixa	Mutuo Cod	HISTORICO	DATA BAIXA	VALOR BAIXA
INCORPORACAO VERANO LTDA EM RECUPERACAO	CAIXA ECONOMICA FEDERAL - CEF	76496	JUROS	1325-4		ATUALIZAÇÃO DE FINANCIAMENTO BANCÁRIO	14/02/2024	1.055,29
INCORPORACAO VERANO LTDA EM RECUPERACAO	CAIXA ECONOMICA FEDERAL - CEF	76497	JUROS	1325-4		ATUALIZAÇÃO DE FINANCIAMENTO BANCÁRIO	14/02/2024	746,49
INCORPORACAO VERANO LTDA EM RECUPERACAO	WANDERLEY FERREIRA DOS SANTOS	1189700091001	PARSGI	1325-4		Financiamento Bancario	14/02/2024	350.000,00
INCORPORACAO VERANO LTDA EM RECUPERACAO	GABRIEL RODRIGUES ROSA	1188700091001	PARSGI	1325-4		Financiamento Bancario	14/02/2024	271.626,82
INCORPORACAO CLASSIC LTDA EM RECUPERACAO	JORLAM THIAGO ARAUJO DE SOUZA RIBEIRO	000905	CHDEV	1322-0		PAGAMENTO REF. CHQ. 000905 CREDIJUR DEVOLV. MOT. 44 REF. APTº. 2101-STRAUSS	15/02/2024	1.550,00
INCORPORACAO CLASSIC LTDA EM RECUPERACAO	JORLAM THIAGO ARAUJO DE SOUZA RIBEIRO	000903-A	CHDEV	1322-0		PAGAMENTO REF. CHQ. 000903 CREDIJUR DEVOLV. MOT. 44 REF. APTº. 2101-STRAUSS	15/02/2024	200,00
INCORPORACAO CLASSIC LTDA EM RECUPERACAO	DOMINGAS PEREIRA DA SILVA	1079100002054	PARSGI	1322-0		Recebimento Financiamento	15/02/2024	7.689,25
INCORPORACAO TROPICALE LTDA EM RECUPERACA	KELSOM DIEGO VIEIRA DA COSTA TRINDADE	1109600002044	PARSGI	900362-6		Recebimento Financiamento	15/02/2024	1.206,30
INCORPORACAO TROPICALE LTDA EM RECUPERACA	JUCILENE BARBOSA DA SILVA	1123800002035	PARSGI	800297-9		Recebimento Financiamento	15/02/2024	459,77
INCORPORACAO TROPICALE LTDA EM RECUPERACA	VANUZA DA SILVA LOPES	1141800002023	PARSGI	900362-6		Recebimento Financiamento	15/02/2024	298,20
INCORPORACAO TROPICALE LTDA EM RECUPERACA	JULIANA FERREIRA CAMPOS	1166600002014	PARSGI	900362-6		Recebimento Financiamento	15/02/2024	714,41
INCORPORACAO VERANO LTDA EM RECUPERACAO	STEFANO MARQUES DO NASCIMENTO	1174100002003	PARSGI	1325-4		Recebimento Financiamento	15/02/2024	5.386,06
INCORPORACAO TROPICALE LTDA EM RECUPERACA	RODRIGO DE ARAUJO CORREIA	1159600002014	PARSGI	900362-6		Recebimento Financiamento	16/02/2024	467,51
INCORPORACAO TROPICALE LTDA EM RECUPERACA	RODRIGO DE ARAUJO CORREIA	1159600002015	PARSGI	900362-6		Recebimento Financiamento	16/02/2024	462,93
INCORPORACAO TROPICALE LTDA EM RECUPERACA	RODRIGO DE ARAUJO CORREIA	1159600002016	PARSGI	900362-6		Recebimento Financiamento	16/02/2024	84,68
INCORPORACAO VERANO LTDA EM RECUPERACAO	EDMUNDO LACERDA SILVA	1186200002003	PARSGI	1325-4		Recebimento Financiamento	16/02/2024	595,29
INCORPORACAO EXCELLENCE LTDA EM RECUPERACA	JOAO PEREIRA DA SILVA	1118600002034	PARSGI	1321-1		Recebimento Financiamento	19/02/2024	3.412,26
INCORPORACAO TROPICALE LTDA EM RECUPERACA	NATALICIO FRANCISCO DOURADO FILHO	1121000002036	PARSGI	900362-6		Recebimento Financiamento	19/02/2024	962,64
INCORPORACAO TROPICALE LTDA EM RECUPERACA	ARLINDA ROSA DOURADO	1138800002030	PARSGI	800297-9		Recebimento Financiamento	19/02/2024	423,70
INCORPORACAO TROPICALE LTDA EM RECUPERACA	DANIELLA SANTOS MENEZES	1144600002027	PARSGI	800297-9		Recebimento Financiamento	19/02/2024	301,43
INCORPORACAO TROPICALE LTDA EM RECUPERACA	SIRINEU MATEUS DE SOUZA	1149700002023	PARSGI	800297-9		Recebimento Financiamento	19/02/2024	388,75
INCORPORACAO TROPICALE LTDA EM RECUPERACA	FABRÍCIO OLIVEIRA DA SILVA	1161700002019	PARSGI	800297-9		Recebimento Financiamento	19/02/2024	391,10
INCORPORACAO TROPICALE LTDA EM RECUPERACA	MARCO TULIO CINTRA RODOVALHO NETO	1169000002012	PARSGI	900362-6		Recebimento Financiamento	19/02/2024	789,03
INCORPORACAO TROPICALE LTDA EM RECUPERACA	WESDLEY WADSTON DA SILVA	1111700002043	PARSGI	800297-9		Recebimento Financiamento	20/02/2024	1.970,05
INCORPORACAO TROPICALE LTDA EM RECUPERACA	MATHAEUS GRAHL	1120400002035	PARSGI	900362-6		Recebimento Financiamento	20/02/2024	974,26
INCORPORACAO TROPICALE LTDA EM RECUPERACA	NEILSON COSTA DE AQUINO	1122800002035	PARSGI	900362-6		Recebimento Financiamento	20/02/2024	405,22
INCORPORACAO TROPICALE LTDA EM RECUPERACA	YAN OLIVEIRA GUIMARAES	1132100002033	PARSGI	800297-9		Recebimento Financiamento	20/02/2024	881,48
INCORPORACAO TROPICALE LTDA EM RECUPERACA	IVAN RODRIGUES DE SIQUEIRA	1112900002031	PARSGI	900362-6		Recebimento Financiamento	20/02/2024	404,22
INCORPORACAO TROPICALE LTDA EM RECUPERACA	IVAN RODRIGUES DE SIQUEIRA	1112900002032	PARSGI	900362-6		Recebimento Financiamento	20/02/2024	387,35
INCORPORACAO TROPICALE LTDA EM RECUPERACA	IVAN RODRIGUES DE SIQUEIRA	1112900002033	PARSGI	900362-6		Recebimento Financiamento	20/02/2024	0,43
INCORPORACAO TROPICALE LTDA EM RECUPERACA	MARISTELA APARECIDA PINHEIRO	1137600002031	PARSGI	800297-9		Recebimento Financiamento	20/02/2024	1.019,56
INCORPORACAO TROPICALE LTDA EM RECUPERACA	RICARDO EVANGELISTA DOS SANTOS MORAIS	1135000002031	PARSGI	800297-9		Recebimento Financiamento	20/02/2024	798,00
INCORPORACAO TROPICALE LTDA EM RECUPERACA	CAMILA SOUZA TEIXEIRA	1137500002030	PARSGI	900362-6		Recebimento Financiamento	20/02/2024	503,01
INCORPORACAO TROPICALE LTDA EM RECUPERACA	ISABELA DOS SANTOS SILVA	1140400002030	PARSGI	900362-6		Recebimento Financiamento	20/02/2024	788,37
INCORPORACAO TROPICALE LTDA EM RECUPERACA	CARLA DA SILVA FERNANDES	1150500002023	PARSGI	800297-9		Recebimento Financiamento	20/02/2024	766,42
INCORPORACAO TROPICALE LTDA EM RECUPERACA	RAFAEL PEREIRA SILVA	1145500002024	PARSGI	800297-9		Recebimento Financiamento	20/02/2024	537,73
INCORPORACAO TROPICALE LTDA EM RECUPERACA	ROBSON DAMAS VIEIRA	1149400002024	PARSGI	800297-9		Recebimento Financiamento	20/02/2024	658,93

## RELATÓRIO DE CONTAS RECEBIDAS - FEVEREIRO / 2024

COLIGADA	CLIENTE	Nº DOC.	CODTDO	Conta/Caixa	Mutuo Cod	HISTORICO	DATA BAIXA	VALOR BAIXA
INCORPORACAO TROPICALE LTDA EM RECUPERACAO	JOSE FRANCISCO SOUZA RIBEIRO	1162800002018	PARSGI	800297-9		Recebimento Financiamento	20/02/2024	560,82
INCORPORACAO TROPICALE LTDA EM RECUPERACAO	MARIANA DA SILVA FAZANI FERREIRA LOPES	1170400002013	PARSGI	900362-6		Recebimento Financiamento	20/02/2024	691,07
INCORPORACAO TROPICALE LTDA EM RECUPERACAO	MARIA LUCIANA FARIAS RAMOS	1166200002012	PARSGI	800297-9		Recebimento Financiamento	20/02/2024	735,60
INCORPORACAO TROPICALE LTDA EM RECUPERACAO	WELLINGTON GOMES PATRIARCA	1089300002048	PARSGI	800297-9		Recebimento Financiamento	21/02/2024	1.093,35
INCORPORACAO TROPICALE LTDA EM RECUPERACAO	ADLANY CRISTINA PEREIRA DA SILVA	1102900002049	PARSGI	800297-9		Recebimento Financiamento	21/02/2024	4.162,95
INCORPORACAO VERANO LTDA EM RECUPERACAO	GILBERTO DA SILVA PIRES	1190500001001	PARSGI	1325-4		Recebimento Sinal	21/02/2024	32.101,14
INCORPORACAO TROPICALE LTDA EM RECUPERACAO	FABIANA SOARES COSTA	1147300002026	PARSGI	800297-9		Recebimento Financiamento	22/02/2024	727,28
INCORPORACAO VERANO LTDA EM RECUPERACAO	SUSANA OLIVEIRA BARBOSA	1190300091001	PARSGI	1325-4		Financiamento Bancario	22/02/2024	1.959,11
INCORPORACAO TROPICALE LTDA EM RECUPERACAO	REGINALDA PEREIRA LIMA	1130700002032	PARSGI	900362-6		Recebimento Financiamento	23/02/2024	951,96
INCORPORACAO TROPICALE LTDA EM RECUPERACAO	JHONATAS SILAS DA SILVA MARTINS	1151000002023	PARSGI	900362-6		Recebimento Financiamento	26/02/2024	428,69
INCORPORACAO GARDEN LTDA EM RECUPERACAO	ALOIZIO BATISTA MACEDO	0659600002020	PARSGI	1323-8		Recebimento Financiamento	27/02/2024	1.065,97
INCORPORACAO VERANO LTDA EM RECUPERACAO	WASHINGTON SAID BARRI FILHO	1190600001001	PARSGI	1325-4		Recebimento Sinal	27/02/2024	6.000,00
INCORPORACAO VERANO LTDA EM RECUPERACAO	WASHINGTON SAID BARRI FILHO	1190600001001	PARSGI	1325-4		Recebimento Sinal	27/02/2024	9.238,70
INCORPORACAO TROPICALE LTDA EM RECUPERACAO	LUCAS BRITO MARTINS	1134900002029	PARSGI	900362-6		Recebimento Financiamento	28/02/2024	514,71
INCORPORACAO TROPICALE LTDA EM RECUPERACAO	RAFAEL GOMES SANTOS	1159400002019	PARSGI	800297-9		Recebimento Financiamento	28/02/2024	537,75
INCORPORACAO TROPICALE LTDA EM RECUPERACAO	DIOSENISIA GULART DA SILVA	1148100002019	PARSGI	900362-6		Recebimento Financiamento	28/02/2024	611,78
INCORPORACAO TROPICALE LTDA EM RECUPERACAO	FABYAN CARDOSO DOS SANTOS	1159100002019	PARSGI	900362-6		Recebimento Financiamento	28/02/2024	587,17
INCORPORACAO TROPICALE LTDA EM RECUPERACAO	FABYAN CARDOSO DOS SANTOS	1159100002020	PARSGI	900362-6		Recebimento Financiamento	28/02/2024	581,25
INCORPORACAO VERANO LTDA EM RECUPERACAO	JAKELINE SIPRIANO DE SOUZA BARBOSA	1174800002005	PARSGI	1325-4		Recebimento Financiamento	28/02/2024	1.605,91
INCORPORACAO VERANO LTDA EM RECUPERACAO	MAURI PEREIRA DA SILVA	1190100205001	PARSGI	1325-4		Recebimento Financiamento	28/02/2024	20.000,00
INCORPORACAO VERANO LTDA EM RECUPERACAO	MAURI PEREIRA DA SILVA	1190100205001	PARSGI	1325-4		Recebimento Financiamento	28/02/2024	30.000,00
INCORPORACAO VERANO LTDA EM RECUPERACAO	MAURI PEREIRA DA SILVA	1190100205001	PARSGI	1325-4		Recebimento Financiamento	28/02/2024	60.000,00
INCORPORACAO VERANO LTDA EM RECUPERACAO	AMANDA MARTINS TEIXEIRA	1190700001001	PARSGI	1325-4		Recebimento Sinal	28/02/2024	145.974,56
INCORPORACAO TROPICALE LTDA EM RECUPERACAO	OLAIR JOSE CAIXETA	1110000002044	PARSGI	800297-9		Recebimento Financiamento	29/02/2024	1.744,93
INCORPORACAO TROPICALE LTDA EM RECUPERACAO	RAQUEL PEREIRA DE OLIVEIRA DAVID	1119500002037	PARSGI	800297-9		Recebimento Financiamento	29/02/2024	955,19
INCORPORACAO TROPICALE LTDA EM RECUPERACAO	DANIEL JUNIOR TOLEDO ALMEIDA	1122900002037	PARSGI	MUTUO	30	Recebimento Financiamento	29/02/2024	688,46
INCORPORACAO TROPICALE LTDA EM RECUPERACAO	ANA KARINA FERNANDES SILVA	1137900002025	PARSGI	MUTUO	30	Recebimento Financiamento	29/02/2024	768,93
INCORPORACAO TROPICALE LTDA EM RECUPERACAO	ANA KARINA FERNANDES SILVA	1137900002026	PARSGI	MUTUO	30	Recebimento Financiamento	29/02/2024	761,49
INCORPORACAO TROPICALE LTDA EM RECUPERACAO	ANA KARINA FERNANDES SILVA	1137900002027	PARSGI	MUTUO	30	Recebimento Financiamento	29/02/2024	753,80
INCORPORACAO TROPICALE LTDA EM RECUPERACAO	ANA KARINA FERNANDES SILVA	1137900002028	PARSGI	MUTUO	30	Recebimento Financiamento	29/02/2024	746,37
INCORPORACAO TROPICALE LTDA EM RECUPERACAO	ANA KARINA FERNANDES SILVA	1137900002029	PARSGI	MUTUO	30	Recebimento Financiamento	29/02/2024	738,69
INCORPORACAO TROPICALE LTDA EM RECUPERACAO	ANA KARINA FERNANDES SILVA	1137900002030	PARSGI	MUTUO	30	Recebimento Financiamento	29/02/2024	730,72
INCORPORACAO TROPICALE LTDA EM RECUPERACAO	NUBIA SORAIA ANDRADE NAKAMICHI	1127500002031	PARSGI	800297-9		Recebimento Financiamento	29/02/2024	832,74
INCORPORACAO TROPICALE LTDA EM RECUPERACAO	RAPHAEL MENDONCA MARTINS DE MENEZES	1115700002029	PARSGI	MUTUO	30	Recebimento Financiamento	29/02/2024	572,18
INCORPORACAO TROPICALE LTDA EM RECUPERACAO	ETERNO DIVINO DOS SANTOS	1134600002027	PARSGI	800297-9		Recebimento Financiamento	29/02/2024	362,61
INCORPORACAO TROPICALE LTDA EM RECUPERACAO	VIVIANE APARECIDA RODRIGUES	1100400002027	PARSGI	MUTUO	30	Recebimento Financiamento	29/02/2024	945,11
INCORPORACAO TROPICALE LTDA EM RECUPERACAO	DAVID JUNIO DA SILVA	1153800002024	PARSGI	800297-9		Recebimento Financiamento	29/02/2024	408,19
INCORPORACAO TROPICALE LTDA EM RECUPERACAO	VANUZA DA SILVA LOPES	1141800002024	PARSGI	MUTUO	30	Recebimento Financiamento	29/02/2024	287,62

## RELATÓRIO DE CONTAS RECEBIDAS - FEVEREIRO / 2024

<b>COLIGADA</b>	<b>CLIENTE</b>	<b>Nº DOC.</b>	<b>CODTDO</b>	<b>Conta/Caixa</b>	<b>Mutuo Cod</b>	<b>HISTORICO</b>	<b>DATA BAIXA</b>	<b>VALOR BAIXA</b>
INCORPORACAO TROPICALE LTDA EM RECUPERACAO	MARIA GORETE DA SILVA	1154400002019	PARSGI	MUTUO	30	Recebimento Financiamento	29/02/2024	386,71
INCORPORACAO TROPICALE LTDA EM RECUPERACAO	LILIANE DO SOCORRO DA SILVA	1160600002019	PARSGI	MUTUO	30	Recebimento Financiamento	29/02/2024	724,77
INCORPORACAO VERANO LTDA EM RECUPERACAO	ALINE LOIANNE GONÇALVES	1171900002009	PARSGI	1325-4		Recebimento Financiamento	29/02/2024	3.855,57
INCORPORACAO VERANO LTDA EM RECUPERACAO	LUANA TAYNARA ROSA DA SILVA SANTOS	1182000002002	PARSGI	1325-4		Recebimento Financiamento	29/02/2024	1.262,13
<b>TOTAL GERAL</b>								<b>2.071.393,99</b>

## **Anexo 02**

### **2.1 – Resumo PRJ**

### **2.2 – Pagamento Mensal PRJ**

### **2.3 – Pagamento Quitado PRJ**

### **2.4 – Contas Pagas Não contidas no PRJ**

**Fevereiro 2024**

## 2.1 – Resumo PRJ

**RESUMO PAGAMENTOS QUITADOS E À PAGAR - RECUPERAÇÃO JUDICIAL  
CREDORES QUE APRESENTARAM DADOS BANCÁRIOS**

CLASSE	VALOR DO CRÉDITO APÓS DESÁGIO	DAÇÃO EM PAGAMENTO	VALORES PAGOS POR TRANSFERÊNCIA OU COMPENSAÇÃO DA MULTA ATÉ FEV/2024	VALORES PAGOS ENTRE DAÇÃO E TRANSFERÊNCIA/COMPENSAÇÃO ATÉ FEV/2024	% PAGO	QTDE CREDORES QUITADOS	QTDE CREDORES À PAGAR	VALORES À PAGAR	% À PAGAR
CLASSE I - TRABALHISTA	7.702.928,37	4.547.684,69	7.303.033,46	11.850.718,15	96,74	240	23	404.169,32	3,26
CLASSE II - GARANTIA REAL	7.792.200,00	-	147.654,72	147.654,72	1,89	-	1	7.644.545,28	98,11
CLASSE III - QUIROGRAFÁRIOS E GESTÃO DEMOCRÁTICA/IDOSOS	33.802.358,34	-	14.245.430,93	14.245.430,93	42,14	60	613	19.670.570,10	57,86
CLASSE IV - ME-EPP	26.025,96	-	4.537,14	4.537,14	17,43	1	2	21.488,82	82,57
<b>TOTAL</b>	<b>49.323.512,67</b>	<b>4.547.684,69</b>	<b>21.700.656,25</b>	<b>26.248.340,94</b>	<b>48,72</b>	<b>301</b>	<b>639</b>	<b>27.740.773,52</b>	<b>51,28</b>



## 2.2 – Pagamento Mensal PRJ



**CLASSE II - GARANTIA REAL**

**RELAÇÃO DE PAGAMENTOS FEITOS E VALORES À PAGAR DOS CREDORES QUE APRESENTARAM A CONTA BANCÁRIA PARA RECEBIMENTO**

CREDOR	VALOR DO CRÉDITO	VALORES PAGOS -	VALORES PAGOS -	VALORES PAGOS -	VALORES PAGOS -	VALORES PAGOS -	VALORES PAGOS -	TOTAL JÁ PAGO	SALDO À PAGAR
		MÊS REFERÊNCIA	MÊS REFERÊNCIA	MÊS REFERÊNCIA	MÊS REFERÊNCIA	MÊS REFERÊNCIA	MÊS REFERÊNCIA		
		VENC. 09/2023 PG	VENC. 10/2023 PG	VENC. 11/2023 PG	VENC. 12/2023 PG	VENC. 01/2024 PG	VENC. 02/2024 PG		
		09/2023	10/2023	11/2023	12/2023	01/2024	02/2024		
BRB - BANCO DE BRASÍLIA S/A	7.792.200,00	24.503,77	24.581,87	24.606,23	24.637,86	24.652,70	24.672,29	147.654,72	7.644.545,28
<b>Total Geral</b>	7.792.200,00	24.503,77	24.581,87	24.606,23	24.637,86	24.652,70	24.672,29	147.654,72	7.644.545,28

























SABRINA MENDES CIRINO (ADV. JORDÃO PORTUGUÊS SOCIEDADE INDIVIDUAL DE ADVOCACIA)	28.508,82	593,93	593,93	593,93	593,93	593,93																		13.100,44	COMPENSADO PARCELAS REF. 06/2023 A PARCIAL DE 04/2025	26.760,92	1.747,91		
SAMUEL DA SILVA VASCONCELOS (ADV. JORDÃO PORTUGUÊS SOCIEDADE INDIVIDUAL DE ADVOCACIA)	28.560,42	396,67	396,67	396,67	396,67	396,67																		13.100,44	COMPENSADO PARCELAS REF. 06/2023 A PARCIAL DE 03/2026	22.223,91	6.335,51		
SANDRA PORTO DE ALCANTARA (ADV. JORDÃO PORTUGUÊS SOCIEDADE INDIVIDUAL DE ADVOCACIA)	34.189,18	712,27	712,27	712,27	712,27	712,27																		6.550,22	MULTA FOI DIVIDIDA POS CREIDONIA POSSUJ 2 CREDITOS. COMPENSADO PARCELAS REF. 06/2023 A PARCIAL DE 03/2024	22.932,53	11.256,64		
SANDRA PORTO DE ALCANTARA (ADV. JORDÃO PORTUGUÊS SOCIEDADE INDIVIDUAL DE ADVOCACIA)	45.977,62	638,58	638,58	638,58	638,58	638,58																		6.550,22	MULTA FOI DIVIDIDA POS CREIDONIA POSSUJ 2 CREDITOS. COMPENSADO PARCELAS REF. 06/2023 A PARCIAL DE 04/2024	21.237,52	24.740,10		
SAVIO CHAVES CARDOSO DA SILVA (ADV. JORDÃO PORTUGUÊS SOCIEDADE INDIVIDUAL DE ADVOCACIA)	90.142,25	751,19	751,19	751,19	751,19	751,19																		13.100,44	COMPENSADO PARCELAS REF. 06/2023 A PARCIAL DE 11/2024	30.377,70	59.764,54		
SEBASTIAO LIMHO DE BRITO (ADV. JORDÃO PORTUGUÊS SOCIEDADE INDIVIDUAL DE ADVOCACIA)	34.784,40	724,68	724,68	724,68	724,68	724,68																		13.100,44	COMPENSADO PARCELAS REF. 06/2023 A PARCIAL DE 12/2024	29.767,97	5.016,44		
SILMA FRANCISCA DA COSTA (ADV. JORDÃO PORTUGUÊS SOCIEDADE INDIVIDUAL DE ADVOCACIA)	29.111,74	404,33	404,33	404,33	404,33	404,33																		13.100,44	COMPENSADO PARCELAS REF. 06/2023 A PARCIAL DE 02/2026	22.400,02	6.711,71		
SILVANA MOREIRA DE SOUZA (ADV. JORDÃO PORTUGUÊS SOCIEDADE INDIVIDUAL DE ADVOCACIA)	42.246,85	586,76	586,76	586,76	586,76	586,76																		13.100,44	COMPENSADO PARCELAS REF. 06/2023 A PARCIAL DE 04/2025	26.595,96	15.650,89		
SILVIA MARIA SOUSA DE MEDEIROS (ADV. JORDÃO PORTUGUÊS SOCIEDADE INDIVIDUAL DE ADVOCACIA)	96.459,34	803,83	803,83	803,83	803,83	803,83																		13.100,44	COMPENSADO PARCELAS REF. 06/2023 A PARCIAL DE 10/2024	31.588,48	64.870,86		
TELLMA MARIA VELOSO COSTA (ADV. JORDÃO PORTUGUÊS SOCIEDADE INDIVIDUAL DE ADVOCACIA)	46.230,81	642,09	642,09	642,09	642,09	642,09																		6.550,22	MULTA FOI DIVIDIDA POS CREIDONIA POSSUJ 2 CREDITOS. COMPENSADO PARCELAS REF. 06/2023 A PARCIAL DE 04/2024	14.768,17	31.462,63		
TELLMA MARIA VELOSO COSTA (ADV. JORDÃO PORTUGUÊS SOCIEDADE INDIVIDUAL DE ADVOCACIA)	36.819,90	511,39	511,39	511,39	511,39	511,39																		6.550,22	MULTA FOI DIVIDIDA POS CREIDONIA POSSUJ 2 CREDITOS. COMPENSADO PARCELAS REF. 06/2023 A PARCIAL DE 06/2024	18.312,13	18.507,77		
TIAGO MORAIS DE ASSIS (ADV. JORDÃO PORTUGUÊS SOCIEDADE INDIVIDUAL DE ADVOCACIA)	146.225,78	1.218,55	1.218,55	1.218,55	1.218,55	1.218,55																		13.100,44	COMPENSADO PARCELAS REF. 06/2023 A PARCIAL DE 04/2024	41.127,05	105.098,73		
TIAGO RAFAEL SILVA (ADV. JORDÃO PORTUGUÊS SOCIEDADE INDIVIDUAL DE ADVOCACIA)	43.732,51	607,40	607,40	607,40	607,40	607,40																		13.100,44	COMPENSADO PARCELAS REF. 06/2023 A PARCIAL DE 03/2025	27.070,55	16.661,96		
UARLES MOISES REZENDE (ADV. JORDÃO PORTUGUÊS SOCIEDADE INDIVIDUAL DE ADVOCACIA)	28.713,56	398,80	398,80	398,80	398,80	398,80																		13.100,44	COMPENSADO PARCELAS REF. 06/2023 A PARCIAL DE 02/2026	22.272,83	6.440,73		
VANESSA DE SOUSA PEREIRA (ADV. JORDÃO PORTUGUÊS SOCIEDADE INDIVIDUAL DE ADVOCACIA)	79.063,61	658,86	658,86	658,86	658,86	658,86																		13.100,44	COMPENSADO PARCELAS REF. 06/2023 A PARCIAL DE 01/2025	28.254,30	50.809,31		
VINICIUS SANTOS SAMPAIO (ADV. JORDÃO PORTUGUÊS SOCIEDADE INDIVIDUAL DE ADVOCACIA)	25.477,52	530,78	530,78	530,78	530,78	530,78																		13.100,44	COMPENSADO PARCELAS REF. 06/2023 A PARCIAL DE 06/2025	25.308,42	169,10		
WAGNER DELMONDES MARTINS (ADV. JORDÃO PORTUGUÊS SOCIEDADE INDIVIDUAL DE ADVOCACIA)	54.678,64	455,66	455,66	455,66	455,66	455,66																		6.550,22	MULTA FOI DIVIDIDA POS CREIDONIA POSSUJ 2 CREDITOS. COMPENSADO PARCELAS REF. 06/2023 A PARCIAL DE 08/2024	17.030,29	37.648,35		
WAGNER DELMONDES MARTINS (ADV. JORDÃO PORTUGUÊS SOCIEDADE INDIVIDUAL DE ADVOCACIA)	58.477,97	487,32	487,32	487,32	487,32	487,32																		6.550,22	MULTA FOI DIVIDIDA POS CREIDONIA POSSUJ 2 CREDITOS. COMPENSADO PARCELAS REF. 06/2023 A PARCIAL DE 07/2024	17.758,50	40.719,47		
WAGNER MARQUES DA SILVA SOARES (ADV. JORDÃO PORTUGUÊS SOCIEDADE INDIVIDUAL DE ADVOCACIA)	26.806,22	372,31	372,31	372,31	372,31	372,31																		13.100,44	COMPENSADO PARCELAS REF. 06/2023 A PARCIAL DE 05/2026	21.663,54	5.142,68		
WAGNER RODRIGUES DA COSTA (ADV. JORDÃO PORTUGUÊS SOCIEDADE INDIVIDUAL DE ADVOCACIA)	39.405,18	547,29	547,29	547,29	547,29	547,29																		13.100,44	COMPENSADO PARCELAS REF. 06/2023 A PARCIAL DE 05/2025	25.688,20	13.716,97		
WANDERSON ALVES DA SILVA (ADV. JORDÃO PORTUGUÊS SOCIEDADE INDIVIDUAL DE ADVOCACIA)	28.382,26	591,30	591,30	591,30	591,30	591,30																		13.100,44	COMPENSADO PARCELAS REF. 06/2023 A PARCIAL DE 04/2025	26.700,27	1.681,99		
WELLINGTON RIBEIRO PORTELA (ADV. JORDÃO PORTUGUÊS SOCIEDADE INDIVIDUAL DE ADVOCACIA)	48.820,25	-	-	-	-	-																		13.100,44	COMPENSADO PARCELAS REF. 02/2024 A PARCIAL DE 03/2024	13.100,44	35.719,81		
WILLIAN JONATHAN MINEIRO CARDOSO (ADV. JORDÃO PORTUGUÊS SOCIEDADE INDIVIDUAL DE ADVOCACIA)	56.478,56	470,65	470,65	470,65	470,65	470,65																		13.100,44	COMPENSADO PARCELAS REF. 06/2023 A PARCIAL DE 09/2025	23.925,50	32.553,06		
<b>TOTAL</b>	<b>9.533.792,31</b>	<b>98.970,55</b>	<b>98.970,55</b>	<b>98.970,55</b>	<b>98.970,55</b>	<b>98.970,55</b>																				<b>1.151.718,93</b>		<b>4.435.903,94</b>	<b>5.097.888,37</b>



## 2.3 – Pagamento Quitado PRJ

**LISTA DE TRABALHOS - SERVIÇOS DE LIMPEZA**  
**MAQUINAS E EQUIPAMENTOS NUTR 530501-530502-530503-530504-530505-530506-530507-530508-530509-530510-530511-530512-530513-530514-530515-530516-530517-530518-530519-530520**

**PERIÓDOS DE EXECUÇÃO:**

Nº	DESCRIÇÃO DO SERVIÇO	UNID	QUANTIDADE	PREÇO UNITÁRIO (R\$)	PREÇO TOTAL (R\$)	...	PREÇO TOTAL (R\$)	...	PREÇO TOTAL (R\$)	...	PREÇO TOTAL (R\$)
000001	REMOÇÃO DE RESÍDUOS SÓLIDOS DE INTERIORES	...	...	...	...	...	...	...	...	...	...
000002	REMOÇÃO DE RESÍDUOS SÓLIDOS DE EXTERIORES	...	...	...	...	...	...	...	...	...	...
000003	REMOÇÃO DE RESÍDUOS SÓLIDOS DE JARDIM	...	...	...	...	...	...	...	...	...	...
000004	REMOÇÃO DE RESÍDUOS SÓLIDOS DE GARAGEM	...	...	...	...	...	...	...	...	...	...
000005	REMOÇÃO DE RESÍDUOS SÓLIDOS DE PORTA	...	...	...	...	...	...	...	...	...	...
000006	REMOÇÃO DE RESÍDUOS SÓLIDOS DE COZINHA	...	...	...	...	...	...	...	...	...	...
000007	REMOÇÃO DE RESÍDUOS SÓLIDOS DE BANHEIRO	...	...	...	...	...	...	...	...	...	...
000008	REMOÇÃO DE RESÍDUOS SÓLIDOS DE QUARTO	...	...	...	...	...	...	...	...	...	...
000009	REMOÇÃO DE RESÍDUOS SÓLIDOS DE SALÃO	...	...	...	...	...	...	...	...	...	...
000010	REMOÇÃO DE RESÍDUOS SÓLIDOS DE HALL	...	...	...	...	...	...	...	...	...	...
000011	REMOÇÃO DE RESÍDUOS SÓLIDOS DE ESCALA	...	...	...	...	...	...	...	...	...	...
000012	REMOÇÃO DE RESÍDUOS SÓLIDOS DE LADEIRA	...	...	...	...	...	...	...	...	...	...
000013	REMOÇÃO DE RESÍDUOS SÓLIDOS DE QUADRA	...	...	...	...	...	...	...	...	...	...
000014	REMOÇÃO DE RESÍDUOS SÓLIDOS DE PÁTIO	...	...	...	...	...	...	...	...	...	...
000015	REMOÇÃO DE RESÍDUOS SÓLIDOS DE VILA	...	...	...	...	...	...	...	...	...	...
000016	REMOÇÃO DE RESÍDUOS SÓLIDOS DE FAIXA	...	...	...	...	...	...	...	...	...	...
000017	REMOÇÃO DE RESÍDUOS SÓLIDOS DE CALÇADA	...	...	...	...	...	...	...	...	...	...
000018	REMOÇÃO DE RESÍDUOS SÓLIDOS DE LANTARNA	...	...	...	...	...	...	...	...	...	...
000019	REMOÇÃO DE RESÍDUOS SÓLIDOS DE SINALIZAÇÃO	...	...	...	...	...	...	...	...	...	...
000020	REMOÇÃO DE RESÍDUOS SÓLIDOS DE BARRERA	...	...	...	...	...	...	...	...	...	...
000021	REMOÇÃO DE RESÍDUOS SÓLIDOS DE GAIATA	...	...	...	...	...	...	...	...	...	...
000022	REMOÇÃO DE RESÍDUOS SÓLIDOS DE PORTÃO	...	...	...	...	...	...	...	...	...	...
000023	REMOÇÃO DE RESÍDUOS SÓLIDOS DE PORTINHO	...	...	...	...	...	...	...	...	...	...
000024	REMOÇÃO DE RESÍDUOS SÓLIDOS DE TUBO	...	...	...	...	...	...	...	...	...	...
000025	REMOÇÃO DE RESÍDUOS SÓLIDOS DE CAIXILHO	...	...	...	...	...	...	...	...	...	...
000026	REMOÇÃO DE RESÍDUOS SÓLIDOS DE PORTA JARDIM	...	...	...	...	...	...	...	...	...	...
000027	REMOÇÃO DE RESÍDUOS SÓLIDOS DE PORTA COZINHA	...	...	...	...	...	...	...	...	...	...
000028	REMOÇÃO DE RESÍDUOS SÓLIDOS DE PORTA BANHEIRO	...	...	...	...	...	...	...	...	...	...
000029	REMOÇÃO DE RESÍDUOS SÓLIDOS DE PORTA QUARTO	...	...	...	...	...	...	...	...	...	...
000030	REMOÇÃO DE RESÍDUOS SÓLIDOS DE PORTA SALÃO	...	...	...	...	...	...	...	...	...	...
000031	REMOÇÃO DE RESÍDUOS SÓLIDOS DE PORTA HALL	...	...	...	...	...	...	...	...	...	...
000032	REMOÇÃO DE RESÍDUOS SÓLIDOS DE PORTA ESCALA	...	...	...	...	...	...	...	...	...	...
000033	REMOÇÃO DE RESÍDUOS SÓLIDOS DE PORTA LADEIRA	...	...	...	...	...	...	...	...	...	...
000034	REMOÇÃO DE RESÍDUOS SÓLIDOS DE PORTA QUADRA	...	...	...	...	...	...	...	...	...	...
000035	REMOÇÃO DE RESÍDUOS SÓLIDOS DE PORTA PÁTIO	...	...	...	...	...	...	...	...	...	...
000036	REMOÇÃO DE RESÍDUOS SÓLIDOS DE PORTA VILA	...	...	...	...	...	...	...	...	...	...
000037	REMOÇÃO DE RESÍDUOS SÓLIDOS DE PORTA FAIXA	...	...	...	...	...	...	...	...	...	...
000038	REMOÇÃO DE RESÍDUOS SÓLIDOS DE PORTA CALÇADA	...	...	...	...	...	...	...	...	...	...
000039	REMOÇÃO DE RESÍDUOS SÓLIDOS DE PORTA LANTARNA	...	...	...	...	...	...	...	...	...	...
000040	REMOÇÃO DE RESÍDUOS SÓLIDOS DE PORTA SINALIZAÇÃO	...	...	...	...	...	...	...	...	...	...
000041	REMOÇÃO DE RESÍDUOS SÓLIDOS DE PORTA BARRERA	...	...	...	...	...	...	...	...	...	...
000042	REMOÇÃO DE RESÍDUOS SÓLIDOS DE PORTA GAIATA	...	...	...	...	...	...	...	...	...	...
000043	REMOÇÃO DE RESÍDUOS SÓLIDOS DE PORTA PORTÃO	...	...	...	...	...	...	...	...	...	...
000044	REMOÇÃO DE RESÍDUOS SÓLIDOS DE PORTA PORTINHO	...	...	...	...	...	...	...	...	...	...
000045	REMOÇÃO DE RESÍDUOS SÓLIDOS DE PORTA TUBO	...	...	...	...	...	...	...	...	...	...
000046	REMOÇÃO DE RESÍDUOS SÓLIDOS DE PORTA CAIXILHO	...	...	...	...	...	...	...	...	...	...
000047	REMOÇÃO DE RESÍDUOS SÓLIDOS DE PORTA PORTA JARDIM	...	...	...	...	...	...	...	...	...	...
000048	REMOÇÃO DE RESÍDUOS SÓLIDOS DE PORTA PORTA COZINHA	...	...	...	...	...	...	...	...	...	...
000049	REMOÇÃO DE RESÍDUOS SÓLIDOS DE PORTA PORTA BANHEIRO	...	...	...	...	...	...	...	...	...	...
000050	REMOÇÃO DE RESÍDUOS SÓLIDOS DE PORTA PORTA QUARTO	...	...	...	...	...	...	...	...	...	...
000051	REMOÇÃO DE RESÍDUOS SÓLIDOS DE PORTA PORTA SALÃO	...	...	...	...	...	...	...	...	...	...
000052	REMOÇÃO DE RESÍDUOS SÓLIDOS DE PORTA PORTA HALL	...	...	...	...	...	...	...	...	...	...
000053	REMOÇÃO DE RESÍDUOS SÓLIDOS DE PORTA PORTA ESCALA	...	...	...	...	...	...	...	...	...	...
000054	REMOÇÃO DE RESÍDUOS SÓLIDOS DE PORTA PORTA LADEIRA	...	...	...	...	...	...	...	...	...	...
000055	REMOÇÃO DE RESÍDUOS SÓLIDOS DE PORTA PORTA QUADRA	...	...	...	...	...	...	...	...	...	...
000056	REMOÇÃO DE RESÍDUOS SÓLIDOS DE PORTA PORTA PÁTIO	...	...	...	...	...	...	...	...	...	...
000057	REMOÇÃO DE RESÍDUOS SÓLIDOS DE PORTA PORTA VILA	...	...	...	...	...	...	...	...	...	...
000058	REMOÇÃO DE RESÍDUOS SÓLIDOS DE PORTA PORTA FAIXA	...	...	...	...	...	...	...	...	...	...
000059	REMOÇÃO DE RESÍDUOS SÓLIDOS DE PORTA PORTA CALÇADA	...	...	...	...	...	...	...	...	...	...
000060	REMOÇÃO DE RESÍDUOS SÓLIDOS DE PORTA PORTA LANTARNA	...	...	...	...	...	...	...	...	...	...
000061	REMOÇÃO DE RESÍDUOS SÓLIDOS DE PORTA PORTA SINALIZAÇÃO	...	...	...	...	...	...	...	...	...	...
000062	REMOÇÃO DE RESÍDUOS SÓLIDOS DE PORTA PORTA BARRERA	...	...	...	...	...	...	...	...	...	...
000063	REMOÇÃO DE RESÍDUOS SÓLIDOS DE PORTA PORTA GAIATA	...	...	...	...	...	...	...	...	...	...
000064	REMOÇÃO DE RESÍDUOS SÓLIDOS DE PORTA PORTA PORTÃO	...	...	...	...	...	...	...	...	...	...
000065	REMOÇÃO DE RESÍDUOS SÓLIDOS DE PORTA PORTA PORTINHO	...	...	...	...	...	...	...	...	...	...
000066	REMOÇÃO DE RESÍDUOS SÓLIDOS DE PORTA PORTA TUBO	...	...	...	...	...	...	...	...	...	...
000067	REMOÇÃO DE RESÍDUOS SÓLIDOS DE PORTA PORTA CAIXILHO	...	...	...	...	...	...	...	...	...	...
000068	REMOÇÃO DE RESÍDUOS SÓLIDOS DE PORTA PORTA PORTA JARDIM	...	...	...	...	...	...	...	...	...	...
000069	REMOÇÃO DE RESÍDUOS SÓLIDOS DE PORTA PORTA PORTA COZINHA	...	...	...	...	...	...	...	...	...	...
000070	REMOÇÃO DE RESÍDUOS SÓLIDOS DE PORTA PORTA PORTA BANHEIRO	...	...	...	...	...	...	...	...	...	...

RELATÓRIO DE EXECUÇÃO ORÇAMENTÁRIA - ANEXO III - FLUXO DE RECEITAS - CATEGORIA 01 - RECEITAS DE PRECATORIOS - RENDIMENTOS DE INVESTIMENTOS - RECEITAS DE PRECATORIOS

ANEXO	INSCRIÇÃO	NOME DA RECEITA	VALORES EM REAIS																																								
			2011				2012				2013				2014				2015				2016				2017				2018				TOTAL								
			PREV.	EXERC.	RES.	ANUL.	EXERC.	RES.	ANUL.	EXERC.	RES.	ANUL.	EXERC.	RES.	ANUL.	EXERC.	RES.	ANUL.	EXERC.	RES.	ANUL.	EXERC.	RES.	ANUL.	EXERC.	RES.	ANUL.	EXERC.	RES.	ANUL.	EXERC.	RES.	ANUL.	EXERC.	RES.	ANUL.	EXERC.	RES.	ANUL.	EXERC.	RES.	ANUL.	
	000001	RECEITA DE PRECATORIOS	1.000.000	1.000.000	1.000.000	1.000.000	1.000.000	1.000.000	1.000.000	1.000.000	1.000.000	1.000.000	1.000.000	1.000.000	1.000.000	1.000.000	1.000.000	1.000.000	1.000.000	1.000.000	1.000.000	1.000.000	1.000.000	1.000.000	1.000.000	1.000.000	1.000.000	1.000.000	1.000.000	1.000.000	1.000.000	1.000.000	1.000.000	1.000.000	1.000.000	1.000.000	1.000.000	1.000.000	1.000.000	1.000.000	1.000.000	1.000.000	1.000.000
	000002	RECEITA DE PRECATORIOS	...	...	...	...	...	...	...	...	...	...	...	...	...	...	...	...	...	...	...	...	...	...	...	...	...	...	...	...	...	...	...	...	...	...	...	...	...	...	...	...	...
		TOTAL	1.000.000	1.000.000	1.000.000	1.000.000	1.000.000	1.000.000	1.000.000	1.000.000	1.000.000	1.000.000	1.000.000	1.000.000	1.000.000	1.000.000	1.000.000	1.000.000	1.000.000	1.000.000	1.000.000	1.000.000	1.000.000	1.000.000	1.000.000	1.000.000	1.000.000	1.000.000	1.000.000	1.000.000	1.000.000	1.000.000	1.000.000	1.000.000	1.000.000	1.000.000	1.000.000	1.000.000	1.000.000	1.000.000	1.000.000	1.000.000	1.000.000
		TOTAL	...	...	...	...	...	...	...	...	...	...	...	...	...	...	...	...	...	...	...	...	...	...	...	...	...	...	...	...	...	...	...	...	...	...	...	...	...	...	...	...	...







**CLASSE III - QUIROGRÁFIOS - GESTÃO DEMOCRÁTICA - CREDORES ADV. JORDÃO PORTUGUÊS**  
**RELAÇÃO DE PAGAMENTOS / CRÉDITOS QUITADOS**

CREADOR	VALOR DO CRÉDITO	MESSES 07/2021 A 11/2021 PAGOS EM NOVEMBRO/2021					DIFERENÇA REF. VENC. 07/2021 A 11/2021	PG 12/2021	PG 01/2022	PG 02/2022	PG 03/2022	PG 04/2022	PG 05/2022	PG 06/2022	PG 07/2022	PG 08/2022	PG 09/2022	PG 10/2022	PG 11/2022	PG 12/2022	PG 01/2023	PG 02/2023	PG 03/2023	PG 04/2023	PG 05/2023	VALOR R\$ 13.100,44 REF. A MULTA PROCESSO Nº 5071003-47.2018.8.09.0000 COMPENSADO	OBS. REF. COMPENSAÇÃO MULTA	TOTAL JÁ PAGO	SALDO QUITADO (obs.: valor negativo trata-se de multa que o credor ainda deve)
		VENC. 07/2021	VENC. 08/2021	VENC. 09/2021	VENC. 10/2021	VENC. 11/2021																							
ADIEL CAMILO DA SILVA (ADV. JORDÃO PORTUGUÊS SOCIEDADE INDIVIDUAL DE ADVOCACIA)	25.899,46	539,57	539,57	539,57	539,57	539,57		539,57	539,57	539,57		539,57	539,57	539,57	539,57	539,57	539,57	539,57	539,57	539,57	539,57	539,57	539,57	539,57	13.489,30	MULTA APLICADA 2 VEZES NO TOTAL DE R\$ 26.200,88 PÓS A AÇÃO FOI MOVIDA POR 2 PARTES (ADELE E ESPOSA ROSANIA DOS SANTOS CAMILO) COMPENSADO QUITADO PARCELAS REF. 06/2023 A 06/2025	25.899,46	0,00	
ADIEL CAMILO DA SILVA (ADV. JORDÃO PORTUGUÊS SOCIEDADE INDIVIDUAL DE ADVOCACIA)	17.887,33	372,65	372,65	372,65	372,65	372,65		372,65	372,65	372,65		372,65	372,65	372,65	372,65	372,65	372,65	372,65	372,65	372,65	372,65	372,65	372,65	372,65	12.711,58	MULTA APLICADA 2 VEZES NO TOTAL DE R\$ 26.200,88 PÓS A AÇÃO FOI MOVIDA POR 2 PARTES (ADELE E ESPOSA ROSANIA DOS SANTOS CAMILO) COMPENSADO QUITADO PARCELAS REF. 06/2023 A 06/2025	21.282,59	3.395,26	
ADEU COSTA DINIZ (ADV. JORDÃO PORTUGUÊS SOCIEDADE INDIVIDUAL DE ADVOCACIA)	8.926,27	247,95	247,95	247,95	247,95	247,95		247,95	247,95	247,95		247,95	247,95	247,95	247,95	247,95	247,95	247,95	247,95	247,95	247,95	247,95	247,95	247,95	13.100,44	COMPENSADO QUITADO PARCELAS REF. 06/2023 A 06/2024	18.803,33	9.877,06	
ALESSANDRO ALVES DE MELO SANTANA (ADV. JORDÃO PORTUGUÊS SOCIEDADE INDIVIDUAL DE ADVOCACIA)	24.517,78	510,79	510,79	510,79	510,79	510,79		510,79	510,79	510,79		510,79	510,79	510,79	510,79	510,79	510,79	510,79	510,79	510,79	510,79	510,79	510,79	510,79	13.100,44	COMPENSADO QUITADO PARCELAS REF. 06/2023 A 06/2025	24.848,54	330,76	
ANA ALICE BATISTA JORGE COSTA (ADV. JORDÃO PORTUGUÊS SOCIEDADE INDIVIDUAL DE ADVOCACIA)	37.059,25	514,71	514,71	514,71	514,71	514,71		514,71	514,71	514,71		514,71	514,71	514,71	514,71	514,71	514,71	514,71	514,71	514,71	514,71	514,71	514,71	514,71	26.200,88	MULTA APLICADA 2 VEZES NO TOTAL DE R\$ 26.200,88 PÓS A AÇÃO FOI MOVIDA POR 2 PARTES (ANA ALICE E ESPOSO DOMÍNGOS LUIS COSTA JUNIOR) COMPENSADO QUITADO PARCELAS REF. 06/2023 A 06/2027	38.039,25	980,00	
ANTONIO MARTINS ALVES JUNIOR (ADV. JORDÃO PORTUGUÊS SOCIEDADE INDIVIDUAL DE ADVOCACIA)	17.509,90	364,79	364,79	364,79	364,79	364,79		364,79	364,79	364,79		364,79	364,79	364,79	364,79	364,79	364,79	364,79	364,79	364,79	364,79	364,79	364,79	364,79	13.100,44	COMPENSADO QUITADO PARCELAS REF. 06/2023 A 06/2025	21.490,60	3.980,70	
CLAUDIANA SOUZA DA SILVA DE FREITAS (ADV. JORDÃO PORTUGUÊS SOCIEDADE INDIVIDUAL DE ADVOCACIA)	30.499,20	423,52	423,52	423,52	423,52	423,52		423,52	423,52	423,52		423,52	423,52	423,52	423,52	423,52	423,52	423,52	423,52	423,52	423,52	423,52	423,52	423,52	26.200,88	MULTA APLICADA 2 VEZES NO TOTAL DE R\$ 26.200,88 PÓS A AÇÃO FOI MOVIDA POR 2 PARTES (CLAUDIANA E ESPOSO DOMÍNGOS LUIS COSTA JUNIOR) COMPENSADO QUITADO PARCELAS REF. 06/2023 A 06/2027	35.941,76	5.448,57	
EDERSON BORBA (ADV. JORDÃO PORTUGUÊS SOCIEDADE INDIVIDUAL DE ADVOCACIA)	8.295,71	-	-	-	-	-		-	-	-		-	-	-	-	-	-	-	-	-	-	-	-	-	8.295,71	COMPENSADO QUITADO TODAS 318 PARCELAS. CREDOR AINDA DEVE PARTE DA MULTA R\$ 4.804,73	8.295,71	-	
FABIO DA SILVA SANTOS (ADV. JORDÃO PORTUGUÊS SOCIEDADE INDIVIDUAL DE ADVOCACIA)	5.725,11	-	-	-	-	-		-	-	-		-	-	-	-	-	-	-	-	-	-	-	-	-	5.725,11	COMPENSADO QUITADO TODAS 318 PARCELAS. CREDOR AINDA DEVE PARTE DA MULTA R\$ 2.375,33	5.725,11	-	
GILVAN PEREIRA DOS SANTOS (ADV. JORDÃO PORTUGUÊS SOCIEDADE INDIVIDUAL DE ADVOCACIA)	19.913,78	553,16	553,16	553,16	553,16	553,16		553,16	553,16	553,16		553,16	553,16	553,16	553,16	553,16	553,16	553,16	553,16	553,16	553,16	553,16	553,16	553,16	13.100,44	COMPENSADO QUITADO PARCELAS REF. 06/2023 A 06/2024	25.823,13	5.909,35	
GRACIELA FERREIRA DA SILVA BRANDEAO (ADV. JORDÃO PORTUGUÊS SOCIEDADE INDIVIDUAL DE ADVOCACIA)	942,37	26,18	26,18	26,18	26,18	26,18		26,18	26,18	26,18		26,18	26,18	26,18	26,18	26,18	26,18	26,18	26,18	26,18	26,18	26,18	26,18	26,18	13.100,44	COMPENSADO QUITADO PARCELAS REF. 06/2023 A 06/2024	13.702,51	12.760,14	
HÉRIKA MONTEIRO SEVERO DE ARAÚJO MAMÉDIO E OUTRO (ADV. JORDÃO PORTUGUÊS SOCIEDADE INDIVIDUAL DE ADVOCACIA)	28.695,21	398,54	398,54	398,54	398,54	398,54		398,54	398,54	398,54		398,54	398,54	398,54	398,54	398,54	398,54	398,54	398,54	398,54	398,54	398,54	398,54	398,54	26.200,88	MULTA APLICADA 2 VEZES NO TOTAL DE R\$ 26.200,88 PÓS A AÇÃO FOI MOVIDA POR 2 PARTES (HERICA E ESPOSO RAULSTO MAMÉDIO ARAUJO) COMPENSADO QUITADO PARCELAS REF. 06/2023 A 06/2027	35.367,40	6.672,20	
HUGO AURELIO PINHEIRO (ADV. JORDÃO PORTUGUÊS SOCIEDADE INDIVIDUAL DE ADVOCACIA)	18.633,41	517,59	517,59	517,59	517,59	517,59		517,59	517,59	517,59		517,59	517,59	517,59	517,59	517,59	517,59	517,59	517,59	517,59	517,59	517,59	517,59	517,59	6.728,73	MULTA FOI DIVIDIDA PÓS CREDOR(A) POSSUI 2 CRÉDITOS. COMPENSADO QUITADO NAS PARCELAS REF. 06/2023 A 06/2024	18.633,41	0,00	
ILZA MORAES DA SILVA PRYOR (ADV. JORDÃO PORTUGUÊS SOCIEDADE INDIVIDUAL DE ADVOCACIA)	22.354,01	465,71	465,71	465,71	465,71	465,71		465,71	465,71	465,71		465,71	465,71	465,71	465,71	465,71	465,71	465,71	465,71	465,71	465,71	465,71	465,71	465,71	13.100,44	COMPENSADO QUITADO PARCELAS REF. 06/2023 A 06/2025	23.811,74	1.457,73	
IRENEIDE SOUSA GAMA (ADV. JORDÃO PORTUGUÊS SOCIEDADE INDIVIDUAL DE ADVOCACIA)	10.176,63	282,68	282,68	282,68	282,68	282,68		282,68	282,68	282,68		282,68	282,68	282,68	282,68	282,68	282,68	282,68	282,68	282,68	282,68	282,68	282,68	282,68	3.674,89	MULTA FOI DIVIDIDA PÓS CREDOR(A) POSSUI 2 CRÉDITOS. COMPENSADO QUITADO NAS PARCELAS REF. 06/2023 A 06/2024	10.176,63	0,00	
JUANICE DO PRADO FERREIRA (ADV. JORDÃO PORTUGUÊS SOCIEDADE INDIVIDUAL DE ADVOCACIA)	20.430,08	425,63	425,63	425,63	425,63	425,63		425,63	425,63	425,63		425,63	425,63	425,63	425,63	425,63	425,63	425,63	425,63	425,63	425,63	425,63	425,63	425,63	13.100,44	COMPENSADO QUITADO PARCELAS REF. 06/2023 A 06/2025	22.889,85	2.459,77	
KELVIN PRADO DE AGUIAR FRANCA (ADV. JORDÃO PORTUGUÊS SOCIEDADE INDIVIDUAL DE ADVOCACIA)	17.710,94	368,98	368,98	368,98	368,98	368,98		368,98	368,98	368,98		368,98	368,98	368,98	368,98	368,98	368,98	368,98	368,98	368,98	368,98	368,98	368,98	368,98	13.100,44	COMPENSADO QUITADO PARCELAS REF. 06/2023 A 06/2025	21.586,93	3.875,99	
KENYA MARRA PEREIRA DE ARAUJO (ADV. JORDÃO PORTUGUÊS SOCIEDADE INDIVIDUAL DE ADVOCACIA)	19.144,48	531,71	531,71	531,71	531,71	531,71		531,71	531,71	531,71		531,71	531,71	531,71	531,71	531,71	531,71	531,71	531,71	531,71	531,71	531,71	531,71	531,71	6.912,20	MULTA FOI DIVIDIDA PÓS CREDOR(A) POSSUI 3 CRÉDITOS. COMPENSADO QUITADO NAS PARCELAS REF. 06/2023 A 06/2024	19.141,48	0,00	
LEDANIELO RIBEIRO DE FREITAS CAMPOS (ADV. JORDÃO PORTUGUÊS SOCIEDADE INDIVIDUAL DE ADVOCACIA)	23.014,17	479,46	479,46	479,46	479,46	479,46		479,46	479,46	479,46		479,46	479,46	479,46	479,46	479,46	479,46	479,46	479,46	479,46	479,46	479,46	479,46	479,46	13.100,44	COMPENSADO QUITADO PARCELAS REF. 06/2023 A 06/2025	24.128,06	1.113,90	
MARCELO FERREIRA ANDRADE (ADV. JORDÃO PORTUGUÊS SOCIEDADE INDIVIDUAL DE ADVOCACIA)	17.872,62	372,35	372,35	372,35	372,35	372,35		372,35	372,35	372,35		372,35	372,35	372,35	372,35	372,35	372,35	372,35	372,35	372,35	372,35	372,35	372,35	372,35	13.100,44	COMPENSADO QUITADO PARCELAS REF. 06/2023 A 06/2025	21.664,40	3.791,79	
MARIA JURANI DE OLIVEIRA (ADV. JORDÃO PORTUGUÊS SOCIEDADE INDIVIDUAL DE ADVOCACIA)	14.489,22	402,48	402,48	402,48	402,48	402,48		402,48	402,48	402,48		402,48	402,48	402,48	402,48	402,48	402,48	402,48	402,48	402,48	402,48	402,48	402,48	402,48	13.100,44	COMPENSADO QUITADO PARCELAS REF. 06/2023 A 06/2025	22.357,44	7.868,22	
PRISCILA DE ABREU (ADV. JORDÃO PORTUGUÊS SOCIEDADE INDIVIDUAL DE ADVOCACIA)	24.092,16	501,92	501,92	501,92	501,92	501,92		501,92	501,92	501,92		501,92	501,92	501,92	501,92	501,92	501,92	501,92	501,92	501,92	501,92	501,92	501,92	501,92	13.100,44	COMPENSADO QUITADO PARCELAS REF. 06/2023 A 06/2025	24.644,60	552,44	
RICARDO LACERDA DE BRITO E OUTROS (ADV. JORDÃO PORTUGUÊS SOCIEDADE INDIVIDUAL DE ADVOCACIA)	32.456,68	450,76	450,76	450,76	450,76	450,76		450,76	450,76	450,76		450,76	450,76	450,76	450,76	450,76	450,76	450,76	450,76	450,76	450,76	450,76	450,76	450,76	26.200,88	MULTA APLICADA 2 VEZES NO TOTAL DE R\$ 26.200,88 PÓS A AÇÃO FOI MOVIDA POR 2 PARTES (RICARDO E ESPOSA LUCIANA SOUZA BRITO LACERDA) COMPENSADO QUITADO PARCELAS REF. 06/2023 A 06/2027	36.568,35	4.113,67	
<b>TOTAL</b>	<b>446.234,75</b>	<b>8.751,13</b>	<b>8.751,13</b>	<b>8.751,13</b>	<b>8.751,13</b>	<b>8.751,13</b>	-	<b>8.751,13</b>	<b>8.751,13</b>	<b>8.751,13</b>	-	<b>8.751,13</b>	<b>8.751,13</b>	<b>8.751,13</b>	<b>8.751,13</b>	<b>8.751,13</b>	<b>8.751,13</b>	<b>8.751,13</b>	<b>8.751,13</b>	<b>8.751,13</b>	<b>8.751,13</b>	<b>8.751,13</b>	<b>8.751,13</b>	<b>8.751,13</b>	<b>319.546,32</b>	-	<b>520.822,29</b>	<b>74.587,54</b>	

CLASSE V - ME-EPP  
 RELAÇÃO DE PAGAMENTOS / CRÉDITOS QUITADOS

CREDOR	VALOR DO CRÉDITO APÓS DESÁGIO CONFORME ADITIVO AO PLANO	MESES 07/2021 A 11/2021 PAGOS EM NOVEMBRO/2021																								TOTAL JÁ PAGO	SALDO QUITADO		
		VENC. 07/2021	VENC. 08/2021	VENC. 09/2021	VENC. 10/2021	VENC. 11/2021	PG 12/2021	VENC. 12/2021	VENC. 01/2022	VENC. 02/2022	VENC. 03/2022	VENC. 04/2022	VENC. 05/2022	VENC. 06/2022	PG 07/2022	VENC. 07/2022	VENC. 08/2022	VENC. 09/2022	VENC. 10/2022	VENC. 11/2022	VENC. 12/2022	VENC. 01/2023	VENC. 02/2023	VENC. 03/2023	VENC. 04/2023			VENC. 05/2023	VENC. 06/2023
LEADER TECH - SERVICOS E PECAS AERONAUTICAS LTDA - EPP - QUITADO	1.828,67	76,30	76,19	76,19	76,19	76,19	76,19	76,19	76,19	76,19	76,19	76,19	76,19	76,19	76,19	76,19	76,19	76,19	76,19	76,19	76,19	76,19	76,19	76,19	76,19	76,19	76,19	1.828,67	-
<b>TOTAL</b>	<b>1.828,67</b>	<b>76,30</b>	<b>76,19</b>	<b>76,19</b>	<b>76,19</b>	<b>76,19</b>	<b>76,19</b>	<b>76,19</b>	<b>76,19</b>	<b>76,19</b>	<b>76,19</b>	<b>76,19</b>	<b>76,19</b>	<b>76,19</b>	<b>76,19</b>	<b>76,19</b>	<b>76,19</b>	<b>76,19</b>	<b>76,19</b>	<b>76,19</b>	<b>76,19</b>	<b>76,19</b>	<b>76,19</b>	<b>76,19</b>	<b>76,19</b>	<b>76,19</b>	<b>76,19</b>	<b>1.828,67</b>	<b>-</b>

## **2.4 – Contas Pagas Não Contidas no PRJ**

## RELATÓRIO DE CONTAS PAGAS

CODCOLIGADA	NOMEFORNECEDOR	Nº DOC.	CODTDO	Conta / Caixa	Mutuo Cod	TIPO DE PAGAMENTO	HISTORICO	DATA BAIXA	VALOR BAIXA
INCORPORACAO TROPICALE LTDA EM RECUPERACAO JUDICIAL	CAIXA ECONOMICA FEDERAL - CEF	204934		800297-9		R.E – Recurso Empresa	COB COMPE	01/02/2024	17,70
INCORPORACAO TROPICALE LTDA EM RECUPERACAO JUDICIAL	CAIXA ECONOMICA FEDERAL - CEF	204935		800297-9		R.E – Recurso Empresa	COBELET075	01/02/2024	0,10
INCORPORACAO VERANO LTDA EM RECUPERACAO JUDICIAL	CAIXA ECONOMICA FEDERAL - CEF	50653		1325-4		R.E – Recurso Empresa	COB COMPE	01/02/2024	6,30
INCORPORACAO VERANO LTDA EM RECUPERACAO JUDICIAL	CAIXA ECONOMICA FEDERAL - CEF	1829	GRRF	MUTUO	30	R.E – Recurso Empresa	GRRF a recolher - Competência: jan/2024 Per: 6 - COLABORADOR: PITAGORAS RODRIGUES DA CUNHA	01/02/2024	1.517,77
INCORPORACAO PLAZA LTDA EM RECUPERACAO JUDICIAL	CELG DISTRIBUICAO S/A	000018870-01	NF	MUTUO	30	R.E – Recurso Empresa	PAGAMENTO DE CONTA DE LUZ DE UNIDADE DE RETOMADA - 1804 MALAGA - REF: 12/23 E 01/24	01/02/2024	122,92
SPE 01 BL URBANISMO LTDA EM RECUPERACAO JUDICIAL	CELG DISTRIBUICAO S/A	000000241-01	NF	MUTUO	30	R.E – Recurso Empresa	CONTA DE ENERGIA FAZENDA DE GUAPO REF: 01/2024	01/02/2024	918,20
INCORPORACAO VERANO LTDA EM RECUPERACAO JUDICIAL	CELG DISTRIBUICAO S/A	000008164-01	NF	MUTUO	30	R.E – Recurso Empresa	CONSUMO DE ENERGIA DO VERANO - REF 12/2023 - UC: 10037418813	01/02/2024	12.570,84
INCORPORADORA BORGES LANDEIRO S/A EM RECUPERACAO JUDICIAL	HIGH TECH INDUSTRIAS E COM LTDA	0000003889-01	NF	MUTUO	30	R.E – Recurso Empresa	02 UN SWITCH DE MESA MERCUSYS MS108 8 PORTA 10/100 MBP - 01 UN SWITCH TP-LINK TL-SF 1016D 16 PORTA MBPS -02 UN PILHA ALCAL ELGIN AAA -01 UN BATERIA ALCALINA 9V ELGIN 82158 -01 PCT ABRAÇ C/100 UNIDADES 200X3,5MM -04 UN FILTRO LINHA SMS 4 TOMADAS C/3 METROS	01/02/2024	681,00
INCORPORACAO PRIME LTDA EM RECUPERACAO JUDICIAL	IGOR BERNARDO DE SOUSA 87664534100	000000024-01	NFS	MUTUO	30	R.E – Recurso Empresa	ABERTURA DE FUIROS EM VIGAS E LAJES COM PERFURATRIZ - PRIME NF: 24 VENC: 01/02/2024	01/02/2024	1.000,00
INCORPORACAO PRIME LTDA EM RECUPERACAO JUDICIAL	INCORPORAÇÃO PRIME LTDA	117	FERIA	MUTUO	30	R.E – Recurso Empresa	Liquido de Férias - Competência: Fev/2024 Períodos: 2 - ADELSON NUNES DE JESUS - PIX - CPF: 060.849.763-01	01/02/2024	2.634,04
INCORPORACAO PRIME LTDA EM RECUPERACAO JUDICIAL	INCORPORAÇÃO PRIME LTDA	115	FERIA	MUTUO	30	R.E – Recurso Empresa	Liquido de Férias - Competência: Fev/2024 Períodos: 2 - VANDEIR ALVES MOTA - PIX - CPF: 566.106.021-15	01/02/2024	2.841,94
INCORPORACAO PRIME LTDA EM RECUPERACAO JUDICIAL	INCORPORAÇÃO PRIME LTDA	116	FERIA	MUTUO	30	R.E – Recurso Empresa	Liquido de Férias - Competência: Fev/2024 Períodos: 2 - VALMIR CORREIA GOMES - PIX - CPF: 778.494.693-72	01/02/2024	2.844,56
INCORPORACAO TROPICALE LTDA EM RECUPERACAO JUDICIAL	INCORPORAÇÃO TROPICALE LTDA	579	FERIA	MUTUO	30	R.E – Recurso Empresa	Liquido de Férias - Competência: Fev/2024 Períodos: 2 - MARINEIZA SOARES FERREIRA BATISTA - PIX - CPF: 492.330.331-04	01/02/2024	1.788,54
INCORPORACAO VERANO LTDA EM RECUPERACAO JUDICIAL	INCORPORACAO VERANO LTDA	878	RESC	MUTUO	30	R.E – Recurso Empresa	Liquido de Rescisão - Competência: Jan/2024 Períodos: 6 - PITAGORAS RODRIGUES DA CUNHA - PIX - CPF: 333.338.821-91	01/02/2024	5.445,81
INCORPORACAO PRIME LTDA EM RECUPERACAO JUDICIAL	LOGCO - LOCADORA DE MAQUINAS E EQUIPAMEN	000019053-01	RECIB	MUTUO	30	R.E – Recurso Empresa	LOCAÇÃO DE EQUIPAMENTO ( BETONEIRA 400L ) - PRIME NF: 19053 VENC: 01/02/2024	01/02/2024	430,00
INCORPORACAO PRIME LTDA EM RECUPERACAO JUDICIAL	MC PINTURAS LTDA	000000081-01	NFS	MUTUO	30	R.E – Recurso Empresa	15ª MEDIÇÃO DE CONTRATO. PINTURA DOS APTOS DO 18º PAVTO DA OBRA PRIME.	01/02/2024	382,10
INCORPORACAO PRIME LTDA EM RECUPERACAO JUDICIAL	MC PINTURAS LTDA	000000082-01	NFS	MUTUO	30	R.E – Recurso Empresa	4ª MEDIÇÃO DE CONTRATO. M.O. SERVIÇO DE EMASSAMENTO E PINTURA. VENC 30/01/2024.	01/02/2024	11.227,31
INCORPORACAO VERANO LTDA EM RECUPERACAO JUDICIAL	MILENA GLÓRIA ALVES DO NASCIMENTO	000008153-01	RECIB	MUTUO	30	R.E – Recurso Empresa	06 DIARIAS DAS DIARISTAS DA EMPRESA DMV P/ LIMPEZA DE APTOS - REF: 16 E 17/01 - VENC: 02/02/24	01/02/2024	900,00
INCORPORACAO VERANO LTDA EM RECUPERACAO JUDICIAL	MILENA GLÓRIA ALVES DO NASCIMENTO	000008159-01	RECIB	MUTUO	30	R.E – Recurso Empresa	09 DIARIAS DAS DIARISTAS DA EMPRESA DMV P/ LIMPEZA DE APTOS - REF: 18 E 19/01 - VENC: 07/02/24	01/02/2024	1.350,00
INCORPORACAO PRIME LTDA EM RECUPERACAO JUDICIAL	MUNDIAL COMERCIO DE EMBALAGENS E MATERIA	000002363-01	NF	MUTUO	30	R.E – Recurso Empresa	10 - UND- ALCOOL 70% 1 LITRO - LIMPEZA VIDROS E ESPELHOS APTO MODELO - 20 FR LIMPA VIDRO 500 ML	01/02/2024	124,00
INCORPORACAO PRIME LTDA EM RECUPERACAO JUDICIAL	NOBRE ESQUADRIAS DE ALUMINIO LTDA	000000845-01	NFS	MUTUO	30	R.E – Recurso Empresa	6ª MEDIÇÃO DE CONTRATO. FORNECIMENTO DE ESQUADRIA DE ALUMINIO COM VIDRO. VENC 19/01/2024.	01/02/2024	5.000,00

## RELATÓRIO DE CONTAS PAGAS

CODCOLIGADA	NOMEFORNECEDOR	Nº DOC.	CODTDO	Conta / Caixa	Mutuo Cod	TIPO DE PAGAMENTO	HISTORICO	DATA BAIXA	VALOR BAIXA
INCORPORACAO TROPICALE LTDA EM RECUPERACAO JUDICIAL	PEREIRA ANDRADE ALIMENTOS EIRELI	000003113-01	NF	MUTUO	30	R.E – Recurso Empresa	REFEIÇÕES P/ FUNCIONARIOS DA ASSISTENCIA TECNICA E POS OBRA. REF.: 1ª QUINZENA JAN/2024.	01/02/2024	386,56
INCORPORACAO VERANO LTDA EM RECUPERACAO JUDICIAL	PEREIRA ANDRADE ALIMENTOS EIRELI	000003111-01	NF	MUTUO	30	R.E – Recurso Empresa	REFEIÇÕES PARA FUNCIONARIOS DO VERANO. REF.: 1ª QUINZENA JAN/2024. VENC 01/02/2024.	01/02/2024	3.636,08
INCORPORACAO PRIME LTDA EM RECUPERACAO JUDICIAL	PEREIRA ANDRADE ALIMENTOS EIRELI	000003112-01	NF	MUTUO	30	R.E – Recurso Empresa	REFERIÇÃO REFERENTE 01/01/2024 à 15/01/2024 - PRIME NF: 3112 VENC: 01/02/2024	01/02/2024	4.940,72
INCORPORACAO VERANO LTDA EM RECUPERACAO JUDICIAL	PREFEITURA MUNICIPAL DE GOIÂNIA	000008154-01	DUAM	MUTUO	30	R.E – Recurso Empresa	PARCELAMENTO ISS PROCESSO: 69467121 PARCELA.25/30	01/02/2024	409,72
INCORPORACAO PRIMAVERA LTDA EM RECUPERACAO JUDICIAL	PREFEITURA MUNICIPAL DE GOIÂNIA	000000164-01	DUAM	MUTUO	30	R.E – Recurso Empresa	PARCELAMENTO IPTU ANO 2022 PROCESSO:91938641 PARC 13/60	01/02/2024	707,92
INCORPORACAO PRIMAVERA LTDA EM RECUPERACAO JUDICIAL	PREFEITURA MUNICIPAL DE GOIÂNIA	000000166-01	DUAM	MUTUO	30	R.E – Recurso Empresa	PARCELAMENTO IPTU REF: ANO 2020 E 2021PARC 13/60	01/02/2024	1.122,57
INCORPORACAO PRIMAVERA LTDA EM RECUPERACAO JUDICIAL	PREFEITURA MUNICIPAL DE GOIÂNIA	000000165-01	DUAM	MUTUO	30	R.E – Recurso Empresa	PARCELAMENTO IPTU REF: ANO 2013 HÁ 2015 PARC 13/60	01/02/2024	1.198,40
INCORPORACAO VERANO LTDA EM RECUPERACAO JUDICIAL	PREFEITURA MUNICIPAL DE GOIÂNIA	000008155-01	DUAM	MUTUO	30	R.E – Recurso Empresa	PARCELAMENTO ISS PROCESSO: 69467202 PARCELA. 25/40	01/02/2024	1.456,22
INCORPORACAO PRIMAVERA LTDA EM RECUPERACAO JUDICIAL	PREFEITURA MUNICIPAL DE GOIÂNIA	000000167-01	DUAM	MUTUO	30	R.E – Recurso Empresa	PARCELAMENTO IPTU REF: ANO 2016 HÁ 2019 PARC 13/60	01/02/2024	1.885,38
INCORPORACAO VERANO LTDA EM RECUPERACAO JUDICIAL	PREFEITURA MUNICIPAL DE GOIÂNIA	000008156-01	DUAM	MUTUO	30	R.E – Recurso Empresa	PARCELAMENTO ISS PROCESSO: 54221606 PARCELA.25/40	01/02/2024	2.704,58
INCORPORACAO VERANO LTDA EM RECUPERACAO JUDICIAL	PREFEITURA MUNICIPAL DE GOIÂNIA	000008157-01	DUAM	MUTUO	30	R.E – Recurso Empresa	PARCELAMENTO ISS PROCESSO: 89794749 PARCELA. 24/40	01/02/2024	7.034,21
INCORPORACAO VERANO LTDA EM RECUPERACAO JUDICIAL	PREFEITURA MUNICIPAL DE GOIÂNIA	000008158-01	DUAM	MUTUO	30	R.E – Recurso Empresa	PARCELAMENTO ISS PROCESSO: 63436186 PARCELA. 25/40	01/02/2024	7.304,93
INCORPORACAO CLASSIC LTDA EM RECUPERACAO JUDICIAL	SANEAMENTO DE GOIAS S/A	000031880-01	NF	MUTUO	30	R.E – Recurso Empresa	CONTA DE AGUA APTO 103 MOZART - REF.: 01/24	01/02/2024	16,01
INCORPORACAO CLASSIC LTDA EM RECUPERACAO JUDICIAL	SANEAMENTO DE GOIAS S/A	000031881-01	NF	MUTUO	30	R.E – Recurso Empresa	CONTA DE AGUA APTO 104 MOZART - REF.: 01/24	01/02/2024	16,01
INCORPORACAO CLASSIC LTDA EM RECUPERACAO JUDICIAL	SANEAMENTO DE GOIAS S/A	000031879-01	NF	MUTUO	30	R.E – Recurso Empresa	CONTA DE AGUA APTO 2206 BEETHOVEN - REF.: 01/24	01/02/2024	23,38
INCORPORACAO EXCELLENCE LTDA EM RECUPERACAO JUDICIAL	SANEAMENTO DE GOIAS S/A	000024942-01	NF	MUTUO	30	R.E – Recurso Empresa	PAGAMENTO CONTA DE AGUA UNIDADE 2504 MONET - REF.:01/24	01/02/2024	25,20
INCORPORACAO EXCELLENCE LTDA EM RECUPERACAO JUDICIAL	SANEAMENTO DE GOIAS S/A	000024941-01	NF	MUTUO	30	R.E – Recurso Empresa	PAGAMENTO CONTA DE AGUA UNIDADE 2504 CEZANNE - REF.: 01/24	01/02/2024	64,11
INCORPORACAO PLAZA LTDA EM RECUPERACAO JUDICIAL	SANEAMENTO DE GOIAS S/A	000018869-01	NF	MUTUO	30	R.E – Recurso Empresa	PAGAMENTO DE CONTA DE AGUA DE UNIDADE DE RETOMADA - 1804 MALAGA - REF: 01/24	01/02/2024	96,25
INCORPORACAO EXCELLENCE LTDA EM RECUPERACAO JUDICIAL	SANEAMENTO DE GOIAS S/A	000024940-01	NF	MUTUO	30	R.E – Recurso Empresa	PAGAMENTO CONTA DE AGUA UNIDADE 2404 CEZANNE - REF.: 01/24	01/02/2024	138,37
INCORPORACAO PRIME LTDA EM RECUPERACAO JUDICIAL	SHOPPING HOUSE COMERCIO INDUSTRIA E REPRE	000002571-01	NF	MUTUO	30	R.E – Recurso Empresa	07 UN MANILHA DE CONCRETO 110X50 CM P/SUMIDOURO - POROSA	01/02/2024	1.330,00
INCORPORACAO VERANO LTDA EM RECUPERACAO JUDICIAL	THIAGO ROCHA DE SOUSA - PREDILETO - ME	000008979-01	NF	MUTUO	30	R.E – Recurso Empresa	CAFE DA MANHA DOS FUNCIONARIOS DO VERANO. REF 1ª QUINZENA JAN/2024. VENC 01/02/2024.	01/02/2024	1.095,00
INCORPORACAO PRIME LTDA EM RECUPERACAO JUDICIAL	THIAGO ROCHA DE SOUSA - PREDILETO - ME	000008978-01	NF	MUTUO	30	R.E – Recurso Empresa	CAFE DA MANHA REFERENTE 01/01/2024 à 15/01/2024 - PRIME NF: 8978 VENC: 01/02/2024	01/02/2024	1.452,00
INCORPORACAO GOYAZES LTDA EM RECUPERACAO JUDICIAL	TRIBUNAL DE JUSTIÇA DO ESTADO DE GOIÁS	000001811-01	DUAJ	MUTUO	30	R.E – Recurso Empresa	GUIA DE CUSTAS JUDICIAIS-PROCESSO DE Nº 5272130-25	01/02/2024	26,65
INCORPORACAO DIAMOND LTDA EM RECUPERACAO JUDICIAL	TRIBUNAL DE JUSTIÇA DO ESTADO DE GOIÁS	000002893-01	DUAJ	MUTUO	30	R.E – Recurso Empresa	GUIA DE CUSTAS JUDICIAIS-PROCESSO DE Nº 5598090-81	01/02/2024	225,88
INCORPORACAO GOYAZES LTDA EM RECUPERACAO JUDICIAL	TRIBUNAL DE JUSTIÇA DO ESTADO DE GOIÁS	000001812-01	DUAJ	MUTUO	30	R.E – Recurso Empresa	GUIA DE CUSTAS JUDICIAIS-PROCESSO DE Nº 5290099-35	01/02/2024	269,92
INCORPORACAO TROPICALE LTDA EM RECUPERACAO JUDICIAL	TRIBUNAL DE JUSTIÇA DO ESTADO DE GOIÁS	000006837-01	DUAJ	MUTUO	30	R.E – Recurso Empresa	GUIA TJ-GO, PROCESSO Nº 5058189-95	01/02/2024	269,92

## RELATÓRIO DE CONTAS PAGAS

CODCOLIGADA	NOMEFORNECEDOR	Nº DOC.	CODTDO	Conta / Caixa	Mutuo Cod	TIPO DE PAGAMENTO	HISTORICO	DATA BAIXA	VALOR BAIXA
INCORPORACAO VERANO LTDA EM RECUPERACAO JUDICIAL	39.430.774 MARCUS TORRES MODESTO	000000013-01	NFMS	MUTUO	30	R.E – Recurso Empresa	SERVIÇO DE INSTALAÇÃO DE BOX NO RESIDENCIAL VERANO - VENC: 02/02/24	02/02/2024	1.400,00
INCORPORADORA BORGES LANDEIRO S/A EM RECUPERACAO JUDICIAL	CAIXA ECONOMICA FEDERAL - CEF	0000000001804	GRRF	MUTUO	30	R.E – Recurso Empresa	Multa rescisória - Competência: jan/2024 Períodos: 6 - JOSE ANTONIO DE FREITAS JUNIOR	02/02/2024	18.491,29
INCORPORACAO VERANO LTDA EM RECUPERACAO JUDICIAL	CONDOMINIO BORGES LANDEIRO VERANO	000008177-01	CONDO	MUTUO	30	R.E – Recurso Empresa	TAXA DE COND. VERANO REF. UNIDADES BRISAS 505, 404, 704, 1108, 1207, 1405, 1506, 1604, 1606, 1808 2106 - FLORES 102 E 203 DESCRIÇÃO DO PERÍODO NOS BOLETOS	02/02/2024	2.612,45
INCORPORACAO VERANO LTDA EM RECUPERACAO JUDICIAL	CONDOR ATACADISTA DE MATERIAIS PARA CONST	000005290-01	NF	MUTUO	30	R.E – Recurso Empresa	2 FR DE ADESIVO PVC / 60 RL DE FITA AUTA FUSÃO	02/02/2024	1.039,36
AGROPECUARIA SANTA LURDES LTDA EM RECUPERACAO JUDICIAL	DAVI MORAES DOS SANTOS	000007310-01	NFS-PF	MUTUO	30	R.E – Recurso Empresa	REFERENTE A 7 DIÁRIAS TRABALHADAS COMO OPERADOR DE MÁQUINAS - NF Nº 7310(EMITIDA EM 12/01/2024	02/02/2024	900,00
INCORPORADORA BORGES LANDEIRO S/A EM RECUPERACAO JUDICIAL	DJB ASSESSORIA E CONSULTORIA EMPRESARIAL E	0000000073-01	NFMS	MUTUO	30	R.E – Recurso Empresa	SERVIÇOS PRESTADOS REF: 02/2024	02/02/2024	720,00
INCORPORADORA BORGES LANDEIRO S/A EM RECUPERACAO JUDICIAL	DJB ASSESSORIA E CONSULTORIA EMPRESARIAL E	0000000073-01	NFMS	MUTUO	13	R.E – Recurso Empresa	SERVIÇOS PRESTADOS REF: 02/2024	02/02/2024	2.000,00
INCORPORADORA BORGES LANDEIRO S/A EM RECUPERACAO JUDICIAL	DJB ASSESSORIA E CONSULTORIA EMPRESARIAL E	0000000073-01	NFMS	MUTUO	13	R.E – Recurso Empresa	SERVIÇOS PRESTADOS REF: 02/2024	02/02/2024	4.000,00
INCORPORADORA BORGES LANDEIRO S/A EM RECUPERACAO JUDICIAL	DJB ASSESSORIA E CONSULTORIA EMPRESARIAL E	0000000073-01	NFMS	MUTUO	30	R.E – Recurso Empresa	SERVIÇOS PRESTADOS REF: 02/2024	02/02/2024	30.180,00
INCORPORADORA BORGES LANDEIRO S/A EM RECUPERACAO JUDICIAL	FERNANDO SOUZA 03776332166	0000000019-01	NFMS	MUTUO	30	R.E – Recurso Empresa	MANUTENÇÃO NO AR CONDICIONADO DA SALA 904 (SALA DE REUNIÃO DR DEJAIR)	02/02/2024	208,00
INCORPORACAO VERANO LTDA EM RECUPERACAO JUDICIAL	GOIANIA MAQUINAS LTDA	000006598-01	NF	MUTUO	30	R.E – Recurso Empresa	COMPRA REF A BOMBA PARA DRENAGEM DE AGUA DA CHUVA NO SUBSOLO DO VERANO	02/02/2024	1.839,00
INCORPORACAO BL 18 LTDA EM RECUPERACAO JUDICIAL	HUGO LUIZ QUEIROZ	000000052-01	NF	MUTUO	30	R.E – Recurso Empresa	SERVIÇOS DE ADUBAÇÃO, LIMPEZA, PODA. E RELOCAÇÃO DAS MUDAS DE BOUGANVILLE, PALMEIRAS DE DENDÊ E DE CÔCO DA BAHIA	02/02/2024	1.250,00
INCORPORADORA BORGES LANDEIRO S/A EM RECUPERACAO JUDICIAL	INCORPORADORA BORGES LANDEIRO S/A	0000000000495	RESC	MUTUO	30	R.E – Recurso Empresa	Liquido de Rescisão - Competência: jan/2024 Períodos: 6 - JOSE ANTONIO DE FREITAS JUNIOR PIX: CPF 79363920178	02/02/2024	14.730,19
INCORPORACAO PLAZA LTDA EM RECUPERACAO JUDICIAL	JUCEG - JUNTA COMERCIAL DO ESTADO DE GOIAS	000018872-01	RECIB	MUTUO	30	R.E – Recurso Empresa	CERTIDÃO SIMPLIFICADA	02/02/2024	71,00
INCORPORADORA BORGES LANDEIRO S/A EM RECUPERACAO JUDICIAL	L. B. KAZMIRZAK ENGENHARIA CIVIL - ME	0000000090-01	NFMS	MUTUO	13	R.E – Recurso Empresa	PRESTAÇÃO DE SERVIÇOS REF. 12/2023	02/02/2024	10.000,00
INCORPORACAO PRIME LTDA EM RECUPERACAO JUDICIAL	LEVI LUCAS DA SILVA	000000009-01	NFS	MUTUO	13	R.E – Recurso Empresa	6ª MEDIÇÃO DE CONTRATO. INSTALAÇÃO DE KITS PORTAS PRONTAS NO 9º PAVTO. VENC 29/01/2024.	02/02/2024	4.060,00
AGROPECUARIA SANTA LURDES LTDA EM RECUPERACAO JUDICIAL	MAFRO TRANSPORTES	000008521-01	NFS	MUTUO	30	R.E – Recurso Empresa	SERVIÇOS DE FRETE DE CALCARIO PARA FAZENDAS TAMARANA, CAMAÇARI, E PIRES DO RIO	02/02/2024	5.767,68
AGROPECUARIA SANTA LURDES LTDA EM RECUPERACAO JUDICIAL	MAFRO TRANSPORTES	000008523-01	NFS	MUTUO	30	R.E – Recurso Empresa	SERVIÇOS DE FRETE DE CALCARIO PARA FAZENDAS TAMARANA, CAMAÇARI, E PIRES DO RIO	02/02/2024	5.926,40
AGROPECUARIA SANTA LURDES LTDA EM RECUPERACAO JUDICIAL	MAFRO TRANSPORTES	000008505-01	NFS	MUTUO	30	R.E – Recurso Empresa	SERVIÇOS DE FRETE DE CALCARIO PARA FAZENDAS TAMARANA, CAMAÇARI, E PIRES DO RIO	02/02/2024	5.981,44
AGROPECUARIA SANTA LURDES LTDA EM RECUPERACAO JUDICIAL	MAFRO TRANSPORTES	000008522-01	NFS	MUTUO	30	R.E – Recurso Empresa	SERVIÇOS DE FRETE DE CALCARIO PARA FAZENDAS TAMARANA, CAMAÇARI, E PIRES DO RIO	02/02/2024	6.099,20
AGROPECUARIA SANTA LURDES LTDA EM RECUPERACAO JUDICIAL	MAFRO TRANSPORTES	000008517-01	NFS	MUTUO	30	R.E – Recurso Empresa	SERVIÇOS DE FRETE DE CALCARIO PARA FAZENDAS TAMARANA, CAMAÇARI, E PIRES DO RIO	02/02/2024	6.113,28
AGROPECUARIA SANTA LURDES LTDA EM RECUPERACAO JUDICIAL	MAFRO TRANSPORTES	000008477-01	NFS	MUTUO	30	R.E – Recurso Empresa	SERVIÇOS DE FRETE DE CALCARIO PARA FAZENDAS TAMARANA, CAMAÇARI, E PIRES DO RIO	02/02/2024	6.115,84
AGROPECUARIA SANTA LURDES LTDA EM RECUPERACAO JUDICIAL	MAFRO TRANSPORTES	000008518-01	NFS	MUTUO	30	R.E – Recurso Empresa	SERVIÇOS DE FRETE DE CALCARIO PARA FAZENDAS TAMARANA, CAMAÇARI, E PIRES DO RIO	02/02/2024	6.141,44
AGROPECUARIA SANTA LURDES LTDA EM RECUPERACAO JUDICIAL	MAFRO TRANSPORTES	000008476-01	NFS	MUTUO	30	R.E – Recurso Empresa	SERVIÇOS DE FRETE DE CALCARIO PARA FAZENDAS TAMARANA, CAMAÇARI, E PIRES DO RIO	02/02/2024	6.141,44



## RELATÓRIO DE CONTAS PAGAS

CODCOLIGADA	NOMEFORNECEDOR	Nº DOC.	CODTDO	Conta / Caixa	Mutuo Cod	TIPO DE PAGAMENTO	HISTORICO	DATA BAIXA	VALOR BAIXA
AGROPECUARIA SANTA LURDES LTDA EM RECUPERACAO JUDICIAL	MAFRO TRANSPORTES	000008512-01	NFS	MUTUO	30	R.E – Recurso Empresa	SERVIÇOS DE FRETE DE CALCARIO PARA FAZENDAS TAMARANA, CAMAÇARI, E PIRES DO RIO	02/02/2024	6.237,44
AGROPECUARIA SANTA LURDES LTDA EM RECUPERACAO JUDICIAL	MAFRO TRANSPORTES	000008504-01	NFS	MUTUO	30	R.E – Recurso Empresa	SERVIÇOS DE FRETE DE CALCARIO PARA FAZENDAS TAMARANA, CAMAÇARI, E PIRES DO RIO	02/02/2024	6.273,28
INCORPORACAO PRIME LTDA EM RECUPERACAO JUDICIAL	MARCELO MOURA VERAS	000004732-01	RECEB	MUTUO	30	R.E – Recurso Empresa	REEMBOLSO PARA ENG. MARCELO REF A GASTOS COM COMBUSTIVEL PARA SERVIÇOS EXTERNOS	02/02/2024	350,00
INCORPORACAO PRIME LTDA EM RECUPERACAO JUDICIAL	MC PINTURAS LTDA	000000083-01	NFS	MUTUO	30	R.E – Recurso Empresa	6ª MEDIÇÃO DE CONTRATO. M.O. SERVIÇO DE EMASSAMENTO E PINTURA. VENC: 31/01/2024.	02/02/2024	14.969,75
AGROPECUARIA SANTA LURDES LTDA EM RECUPERACAO JUDICIAL	NIVALDO LIMA DA SILVA	000007325-01	NFS-PF	MUTUO	30	R.E – Recurso Empresa	SERVIÇOS GERAIS, CATANDO TÓCO, RAIZES, CATANDO ARAME VELHO NO MEIO DA ÁREA - NF Nº 7325(EMITIDA EM 18/01/2024)	02/02/2024	2.520,00
INCORPORACAO PRIME LTDA EM RECUPERACAO JUDICIAL	REDEMOB CONSORCIO	000004751-01	RECEB	MUTUO	30	R.E – Recurso Empresa	VALE TRANSPORTE COMPLEMENTAR (RENATA SOUZA LOPES) REFERENTE A FEVEREIRO 2024 REF; À 01/02/2024 à 29/02/2024.	02/02/2024	174,30
INCORPORACAO DIAMOND LTDA EM RECUPERACAO JUDICIAL	SANEAMENTO DE GOIAS S/A	000001031-01	NF	MUTUO	30	R.E – Recurso Empresa	PAGAMENTO REF A CONTA DE AGUA DO APTO 1003 ATHENAS REF: 01/2024	02/02/2024	26,37
INCORPORACAO DIAMOND LTDA EM RECUPERACAO JUDICIAL	SANEAMENTO DE GOIAS S/A	000001028-01	NF	MUTUO	30	R.E – Recurso Empresa	PAGAMENTO REF A CONTA DE AGUA DO APTO 103 ATHENAS REF: 01/2024	02/02/2024	26,57
INCORPORACAO DIAMOND LTDA EM RECUPERACAO JUDICIAL	SANEAMENTO DE GOIAS S/A	000001029-01	NF	MUTUO	30	R.E – Recurso Empresa	PAGAMENTO REF A CONTA DE AGUA DO APTO 104 ATHENAS REF: 01/2024	02/02/2024	26,57
INCORPORACAO TROPICALE LTDA EM RECUPERACAO JUDICIAL	SANEAMENTO DE GOIAS S/A	000003663-01	NF	MUTUO	30	R.E – Recurso Empresa	CONTA DE AGUA APTO 1004 IPANEMA ESCRITORIO P/ FUNCIONARIOS - REF: 01/24	02/02/2024	46,75
INCORPORACAO DIAMOND LTDA EM RECUPERACAO JUDICIAL	SANEAMENTO DE GOIAS S/A	000001030-01	NF	MUTUO	30	R.E – Recurso Empresa	PAGAMENTO REF A CONTA DE AGUA DO APTO 804 ATHENAS REF: 01/2024	02/02/2024	47,93
AGROPECUARIA SANTA LURDES LTDA EM RECUPERACAO JUDICIAL	TRANSILVA TRANSPORTES E COMERCIO MART LTD	000000057-01	NFS	MUTUO	30	R.E – Recurso Empresa	OBS: * SERVIÇO DE PREPARAÇÃO DO TERRENO, CULTIVO E COLHEITA - * APLICAÇÃO DE CALCARIO - NF Nº 57(EMITIDA EM 12/12/2023)	02/02/2024	73.536,00
AGROPECUARIA SANTA LURDES LTDA EM RECUPERACAO JUDICIAL	TRATORCAMPO GOIANIA AUTOPECAS LTDA	000002632-01	NF	MUTUO	30	R.E – Recurso Empresa	01 UN MANCAL COMPLETO R\$ 1.100,00 - 01 UN CUBO 3 PONTAS R\$ 890,00 - 01 UN TRAVA REF8 R\$ 50,00 - OBS: P/TRATOR MULLER TM31	02/02/2024	2.040,00
INCORPORACAO TROPICALE LTDA EM RECUPERACAO JUDICIAL	TRIBUNAL DE JUSTIÇA DO ESTADO DE GOIÁS	000006838-01	DUAJ	MUTUO	30	R.E – Recurso Empresa	GUIA TJ-GO, PROCESSO Nº 5334056-47	02/02/2024	134,96
INCORPORACAO VERANO LTDA EM RECUPERACAO JUDICIAL	A C F MAGAZINE LTDA	000005291-01	NF	MUTUO	30	R.E – Recurso Empresa	6 UND DE RALO SECA PISO 10 X 100 CM	05/02/2024	450,24
AGROPECUARIA SANTA LURDES LTDA EM RECUPERACAO JUDICIAL	BRASILMAQ PECAS E MANGUEIRAS HIDRAULICAS	000003056-01	NF	MUTUO	30	R.E – Recurso Empresa	01 UN ABRACADEIRA ROSCA S/FIM 14MM 76X89 - P/TRATOR D-50 - NF Nº 3056(EMITIDA 04/01/2024)	05/02/2024	10,00
AGROPECUARIA SANTA LURDES LTDA EM RECUPERACAO JUDICIAL	BRASILMAQ PECAS E MANGUEIRAS HIDRAULICAS	000003054-01	NF	MUTUO	30	R.E – Recurso Empresa	01 UN MANGUEIRA SAIDA DO PURIFICADOR DA TURBINA - TRATOR D-50 - NF Nº 3054(EMITIDA EM 03/01/2024)	05/02/2024	91,63
INCORPORACAO TROPICALE LTDA EM RECUPERACAO JUDICIAL	CAIXA ECONOMICA FEDERAL - CEF	204940		800297-9		R.E – Recurso Empresa	COB COMPE	05/02/2024	17,70
INCORPORACAO TROPICALE LTDA EM RECUPERACAO JUDICIAL	CAIXA ECONOMICA FEDERAL - CEF	204941		800297-9		R.E – Recurso Empresa	COB BX 063	05/02/2024	76,50
INCORPORACAO TROPICALE LTDA EM RECUPERACAO JUDICIAL	CAIXA ECONOMICA FEDERAL - CEF	204942		800297-9		R.E – Recurso Empresa	COBELET075	05/02/2024	0,10
SANTA MARIA PARTICIPACOES LTDA EM RECUPERACAO JUDICIAL	CAIXA ECONOMICA FEDERAL - CEF	31988		1884-1		R.E – Recurso Empresa	MANUT CAD	05/02/2024	36,50
INCORPORADORA BORGES LANDEIRO S/A EM RECUPERACAO JUDICIAL	CELG DISTRIBUICAO S/A	0000026710-01	EELET	MUTUO	30	R.E – Recurso Empresa	ENERGIA REF. 02/2023 PAV. 9 SALAS, 901, 902, 903, 904, 905, 906	05/02/2024	32,42
INCORPORADORA BORGES LANDEIRO S/A EM RECUPERACAO JUDICIAL	CELG DISTRIBUICAO S/A	0000026556-01	EELET	MUTUO	30	R.E – Recurso Empresa	PAGAMENTO DE CONTA DE LUZ CORREDOR 2 ANDAR DO ESCRITORIO REF.: 01/24	05/02/2024	60,58
INCORPORADORA BORGES LANDEIRO S/A EM RECUPERACAO JUDICIAL	CELG DISTRIBUICAO S/A	0000026527-01	EELET	MUTUO	30	R.E – Recurso Empresa	ENERGIA REF. 01/2024 SALAS - 1 UC: 10011456211	05/02/2024	62,12

## RELATÓRIO DE CONTAS PAGAS

CODCOLIGADA	NOMEFORNECEDOR	Nº DOC.	CODTDO	Conta / Caixa	Mutuo Cod	TIPO DE PAGAMENTO	HISTORICO	DATA BAIXA	VALOR BAIXA
INCORPORADORA BORGES LANDEIRO S/A EM RECUPERACAO JUDICIAL	CELG DISTRIBUICAO S/A	0000026710-01	EELET	MUTUO	30	R.E – Recurso Empresa	ENERGIA REF. 02/2023 PAV. 9 SALAS, 901, 902, 903, 904, 905, 906	05/02/2024	63,12
INCORPORADORA BORGES LANDEIRO S/A EM RECUPERACAO JUDICIAL	CELG DISTRIBUICAO S/A	0000026710-01	EELET	MUTUO	30	R.E – Recurso Empresa	ENERGIA REF. 02/2023 PAV. 9 SALAS, 901, 902, 903, 904, 905, 906	05/02/2024	72,37
INCORPORADORA BORGES LANDEIRO S/A EM RECUPERACAO JUDICIAL	CELG DISTRIBUICAO S/A	0000026710-01	EELET	MUTUO	30	R.E – Recurso Empresa	ENERGIA REF. 02/2023 PAV. 9 SALAS, 901, 902, 903, 904, 905, 906	05/02/2024	82,84
INCORPORADORA BORGES LANDEIRO S/A EM RECUPERACAO JUDICIAL	CELG DISTRIBUICAO S/A	0000026526-01	EELET	MUTUO	30	R.E – Recurso Empresa	ENERGIA REF. 01/2024 SALAS - 2 UC: 10011455967	05/02/2024	89,85
INCORPORADORA BORGES LANDEIRO S/A EM RECUPERACAO JUDICIAL	CELG DISTRIBUICAO S/A	0000026525-01	EELET	MUTUO	30	R.E – Recurso Empresa	ENERGIA REF. 01/2024 SALAS - 3 UC: 10011456130	05/02/2024	128,25
INCORPORADORA BORGES LANDEIRO S/A EM RECUPERACAO JUDICIAL	CELG DISTRIBUICAO S/A	0000026528-01	EELET	MUTUO	30	R.E – Recurso Empresa	REFERENTE AO MÊS DE JANEIRO/2024 - UNIDADE CONSUMIDORA Nº 10010854442 - SALA 201	05/02/2024	134,46
INCORPORADORA BORGES LANDEIRO S/A EM RECUPERACAO JUDICIAL	CELG DISTRIBUICAO S/A	0000026710-01	EELET	MUTUO	30	R.E – Recurso Empresa	ENERGIA REF. 02/2023 PAV. 9 SALAS, 901, 902, 903, 904, 905, 906	05/02/2024	149,99
INCORPORADORA BORGES LANDEIRO S/A EM RECUPERACAO JUDICIAL	CELG DISTRIBUICAO S/A	0000026539-01	EELET	MUTUO	30	R.E – Recurso Empresa	ENERGIA ELÉTRICA - SALA 205- REF AO MÊS 01/2024.	05/02/2024	167,44
INCORPORADORA BORGES LANDEIRO S/A EM RECUPERACAO JUDICIAL	CELG DISTRIBUICAO S/A	0000026534-01	EELET	MUTUO	30	R.E – Recurso Empresa	PAGAMENTO DE ENERGIA DA SALA 206 REF 01/2024 UC 10010859010	05/02/2024	231,76
INCORPORADORA BORGES LANDEIRO S/A EM RECUPERACAO JUDICIAL	CELG DISTRIBUICAO S/A	0000026710-01	EELET	MUTUO	30	R.E – Recurso Empresa	ENERGIA REF. 02/2023 PAV. 9 SALAS, 901, 902, 903, 904, 905, 906	05/02/2024	232,50
INCORPORADORA BORGES LANDEIRO S/A EM RECUPERACAO JUDICIAL	CELG DISTRIBUICAO S/A	0000026554-01	EELET	MUTUO	30	R.E – Recurso Empresa	CONTA DE ENERGIA SALA 203 REF.: 01/24 - VENC: 03/02/2024	05/02/2024	293,43
INCORPORADORA BORGES LANDEIRO S/A EM RECUPERACAO JUDICIAL	CELG DISTRIBUICAO S/A	0000026710-01	EELET	MUTUO	30	R.E – Recurso Empresa	ENERGIA REF. 02/2023 PAV. 9 SALAS, 901, 902, 903, 904, 905, 906	05/02/2024	344,72
INCORPORADORA BORGES LANDEIRO S/A EM RECUPERACAO JUDICIAL	CELG DISTRIBUICAO S/A	0000026555-01	EELET	MUTUO	30	R.E – Recurso Empresa	PAGAMENTO DE CONTA DE LUZ SALA 202 DO ESCRITORIO REF.: 01/24	05/02/2024	364,23
INCORPORADORA BORGES LANDEIRO S/A EM RECUPERACAO JUDICIAL	CELG DISTRIBUICAO S/A	0000026550-01	EELET	MUTUO	30	R.E – Recurso Empresa	REFERENTE AO MÊS DE JANEIRO/2024 - UNIDADE CONSUMIDORA Nº 10003964807 - DEPÓSITO CENTRAL	05/02/2024	365,39
INCORPORADORA BORGES LANDEIRO S/A EM RECUPERACAO JUDICIAL	CELG DISTRIBUICAO S/A	0086246884-01	EELET	MUTUO	30	R.E – Recurso Empresa	Unidade Consumidora 10010854388 - consumo de energia referente ao mes referência 01/2024 sala 204	05/02/2024	2.016,60
INCORPORACAO PRIME LTDA EM RECUPERACAO JUDICIAL	COMERCIAL JK EIRELI	000039319-01	NF	MUTUO	30	R.E – Recurso Empresa	MATERIAL APLICADO ( REBOCO EXTERNO ) - PRIME NF: 39319 VENC: 05/02/2024	05/02/2024	1.291,50
INCORPORACAO PRIME LTDA EM RECUPERACAO JUDICIAL	CONCREM WOOD AGROINDUSTRIAL LTDA	000002554-01	NF	MUTUO	30	R.E – Recurso Empresa	01 VB FRETE TERCEIROS - 71 UN KIT PORTA PRONTA LISA 60 X 210 CM - 213 UN KIT PORTA PRONTA LISA 80 X 210 CM - 2547 UN DOBRADIÇA COM PARAFUSOS	05/02/2024	100.568,40
INCORPORADORA BORGES LANDEIRO S/A EM RECUPERACAO JUDICIAL	DJB ASSESSORIA E CONSULTORIA EMPRESARIAL E	0000000073-01	NFMS	MUTUO	30	R.E – Recurso Empresa	SERVIÇOS PRESTADOS REF: 02/2024	05/02/2024	3.000,00
INCORPORADORA BORGES LANDEIRO S/A EM RECUPERACAO JUDICIAL	DJB ASSESSORIA E CONSULTORIA EMPRESARIAL E	0000000074-01	NFMS	MUTUO	30	R.E – Recurso Empresa	SERVIÇOS PRESTADOS REF: 02/2024	05/02/2024	7.000,00
INCORPORACAO PRIME LTDA EM RECUPERACAO JUDICIAL	ELETRO PRIMU'S FERRAGENS E FERRAMENTAS LTD	000013001-01	NF	MUTUO	30	R.E – Recurso Empresa	MATERIAL APLICADO ( DUTOS DE VENTILAÇÃO ) - PRIME NF: 13001 VENC: 05/02/2024	05/02/2024	25,50
INCORPORACAO PRIME LTDA EM RECUPERACAO JUDICIAL	EVOLUCAO INDUSTRIA E COMERCIO DE TINTAS LT	000002574-01	NF	MUTUO	30	R.E – Recurso Empresa	200 SC DE MASSA CORRIDA	05/02/2024	4.580,00
INCORPORACAO BL 18 LTDA EM RECUPERACAO JUDICIAL	GALDINO DE SOUSA FRANCO	000000198-01	CUPFI	MUTUO	30	R.E – Recurso Empresa	REEMBOLSO PARA GALDINO REF A DESPESAS COM COMBUSTIVEL	05/02/2024	500,00
INCORPORACAO VERANO LTDA EM RECUPERACAO JUDICIAL	GESSO ALIANÇA LTDA - ME	000001297-01	NF	MUTUO	30	R.E – Recurso Empresa	MATERIAL PARA ATENDIMENTO DE ASSISTENCIA TECNICA DE POS OBRA DO EMPREENDIMENTO VERANO	05/02/2024	65,00
INCORPORACAO PRIME LTDA EM RECUPERACAO JUDICIAL	HS UTILIDADES LTDA	000002575-01	NF	MUTUO	30	R.E – Recurso Empresa	10 UND- RALO LINEAR GRELHA ALUMINIO 10X100MM	05/02/2024	947,88
INCORPORACAO PRIME LTDA EM RECUPERACAO JUDICIAL	IMPERIO MARMORES E GRANITOS LTDA	000000257-02	NF	MUTUO	30	R.E – Recurso Empresa	MATERIAL APLICADO ( BALÇÃO RECEPÇÃO ) - PRIME NF: 257 VENC: 1ª 26/01/2024 2ª 05/02/2024	05/02/2024	3.144,99

## RELATÓRIO DE CONTAS PAGAS

CODCOLIGADA	NOMEFORNECEDOR	Nº DOC.	CODTDO	Conta / Caixa	Mutuo Cod	TIPO DE PAGAMENTO	HISTORICO	DATA BAIXA	VALOR BAIXA
AGROPECUARIA SANTA LURDES LTDA EM RECUPERACAO JUDICIAL	JOAO BATISTA FERREIRA DE SOUZA	000000224-01	NFS-PF	MUTUO	30	R.E – Recurso Empresa	01 VB PRESTAÇÃO DE SERVIÇOS REF: MAO DE OBRA DE UMA CARROCEIRA DE F4000 - NF Nº 224(EMITIDA EM 29/01/2024)	05/02/2024	15.000,00
INCORPORACAO PRIME LTDA EM RECUPERACAO JUDICIAL	JRI INDUSTRIA GOIANA DE TINTAS LTDA	000002573-01	NF	MUTUO	30	R.E – Recurso Empresa	10 LT DE SELADOR ACRILICO / 50 CX DE TEXTURA ACRILICA	05/02/2024	5.928,00
INCORPORACAO PLAZA LTDA EM RECUPERACAO JUDICIAL	JUCEG - JUNTA COMERCIAL DO ESTADO DE GOIAS	000018874-01	RECIB	MUTUO	30	R.E – Recurso Empresa	CERTIDÃO ESPECIFICA PLAZA	05/02/2024	144,00
INCORPORADORA BORGES LANDEIRO S/A EM RECUPERACAO JUDICIAL	L. B. KAZMIRCZAK ENGENHARIA CIVIL - ME	0000000090-01	NFMS	MUTUO	30	R.E – Recurso Empresa	PRESTAÇÃO DE SERVIÇOS REF. 12/2023	05/02/2024	10.184,13
INCORPORACAO PRIME LTDA EM RECUPERACAO JUDICIAL	LEVI LUCAS DA SILVA	000000010-01	NFS	MUTUO	30	R.E – Recurso Empresa	7ª MEDIÇÃO DE CONTRATO. INSTALAÇÃO DE KITS PORTAS PRONTAS NO 10º PAVTO. VENC 01/02/2024.	05/02/2024	4.060,00
AGROPECUARIA SANTA LURDES LTDA EM RECUPERACAO JUDICIAL	M M MIRANDA	000003759-01	NF	MUTUO	30	R.E – Recurso Empresa	04 UN PARAF 5/8X3 NC - 04 UN PRISION 5/8X2 1/2 02 UN FILTR COMBUST FCI 1630 -01 UN SOQUETE SEXT. 38M -01 UN ROLAM RODA DIANT FIAT 30 UN PARAF. 12X40 MA -60 UN ARRUELA LISA 1/2 -30 UN PORCA 12MM MA -10 UN PARAFUSO 10X100 - NF Nº 3759(EMITIDA 27/01/24)	05/02/2024	809,10
INCORPORACAO PRIME LTDA EM RECUPERACAO JUDICIAL	MH CONSTRUCOES E SERVICOS LTDA	000000489-01	NFS	MUTUO	30	R.E – Recurso Empresa	PRESTAÇÃO DE SERVIÇO DE ENGENHARIA - PRIME NF: 489 VENC: 03/02/2024	05/02/2024	1.900,00
INCORPORACAO PLAZA LTDA EM RECUPERACAO JUDICIAL	OPERADOR NACIONAL DO SISTEMA DE REGISTRO	000018873-01	DUAJ	MUTUO	30	R.E – Recurso Empresa	CERTIDÃO DE MATRÍCULA-1804 MALAGA-VERIFICAR A BAIXA DE INDISPONIBILIDADE DE BENS, TANTO DO IMÓVEL QUANTO DO BOX DE GARAGEM.	05/02/2024	246,98
AGROPECUARIA SANTA LURDES LTDA EM RECUPERACAO JUDICIAL	SPANHOLI & SPANHOLI LTDA	000003884-02	NF	MUTUO	30	R.E – Recurso Empresa	05 BD ÓLEO LUBRIFICANTE 15W40 - TOP TURBO - PETROBRAS - NF Nº 3884(EMITIDA EM 05/12/2023) - OBS: P/PÁ CARREGADEIRA(AUDIO DR. DEJAIR EM04/12/2023) VIA WHATSSAP EDUARDO)	05/02/2024	1.150,00
INCORPORACAO TROPICALE LTDA EM RECUPERACAO JUDICIAL	SUPERIOR TRIBUNAL DE JUSTICA	000006843-01	DUAJ	MUTUO	30	R.E – Recurso Empresa	GUIA DE EMBARGOS DE DIVERGÊNCIA - PROC Nº 0707254-47.2019.8.07.0001	05/02/2024	123,59
INCORPORACAO TROPICALE LTDA EM RECUPERACAO JUDICIAL	TRIBUNAL DE JUSTIÇA DO ESTADO DE GOIÁS	000006844-01	DUAJ	MUTUO	30	R.E – Recurso Empresa	GUIA INICIAL PARA DISTRIBUIÇÃO DE AÇÃO DE EXECUÇÃO-IMÓVEL 1002-GUARUJÁ	05/02/2024	5.430,93
INCORPORACAO PRIME LTDA EM RECUPERACAO JUDICIAL	VINIX INDUSTRIA E COMERCIO LTDA	000002576-01	NF	MUTUO	30	R.E – Recurso Empresa	10 GALÃO IMPERMEABILIZANTE IMPERGOLD UHS	05/02/2024	1.415,00
INCORPORACAO TROPICALE LTDA EM RECUPERACAO JUDICIAL	CAIXA ECONOMICA FEDERAL - CEF	204947		800297-9		R.E – Recurso Empresa	COB INTERN	06/02/2024	5,90
INCORPORACAO TROPICALE LTDA EM RECUPERACAO JUDICIAL	CAIXA ECONOMICA FEDERAL - CEF	205029		800297-9		R.E – Recurso Empresa	COB INTERN	06/02/2024	23,60
INCORPORACAO VERANO LTDA EM RECUPERACAO JUDICIAL	CAIXA ECONOMICA FEDERAL - CEF	50659		1325-4		R.E – Recurso Empresa	COB INTERN	06/02/2024	6,30
SANTA MARIA PARTICIPACOES LTDA EM RECUPERACAO JUDICIAL	CAIXA ECONOMICA FEDERAL - CEF	33153		1884-1		R.E – Recurso Empresa	DOC/TED INTERNET	06/02/2024	11,00
INCORPORACAO VERANO LTDA EM RECUPERACAO JUDICIAL	CONDOMINIO BORGES LANDEIRO VERANO	000008190-01	CONDO	MUTUO	30	R.E – Recurso Empresa	TAXA DE COND. VERANO REF. UNIDADES MARES 1204, 1205, 1608 - FLORES 606, 708, 901, 1106, 1304, 1601, 1805, 1908, 2007 - DESCRIÇÃO DO PERÍODO NOS BOLETOS	06/02/2024	2.619,10
INCORPORADORA BORGES LANDEIRO S/A EM RECUPERACAO JUDICIAL	DJB ASSESSORIA E CONSULTORIA EMPRESARIAL E	0000000074-01	NFMS	MUTUO	30	R.E – Recurso Empresa	SERVIÇOS PRESTADOS REF: 02/2024	06/02/2024	52.000,00
INCORPORADORA BORGES LANDEIRO S/A EM RECUPERACAO JUDICIAL	F. A. PAIXÃO SERVIÇOS DE APOIO ADMINISTRATIV	0000000086-01	NFMS	MUTUO	30	R.E – Recurso Empresa	SERVIÇOS PRESTADOS REF. 01/2024	06/02/2024	6.325,02
AGROPECUARIA SANTA LURDES LTDA EM RECUPERACAO JUDICIAL	Folha de Pagamento	523	SALAR	MUTUO	30	R.E – Recurso Empresa	Líquido Salarial - Competência: jan/2024 Períodos: 2	06/02/2024	1.252,55
SANTA MARIA PARTICIPACOES LTDA EM RECUPERACAO JUDICIAL	Folha de Pagamento	98	SALAR	1884-1		R.E – Recurso Empresa	Líquido Salarial - Competência: jan/2024 Períodos: 2	06/02/2024	7.909,42

## RELATÓRIO DE CONTAS PAGAS

CODCOLIGADA	NOMEFORNECEDOR	Nº DOC.	CODTDO	Conta / Caixa	Mutuo Cod	TIPO DE PAGAMENTO	HISTORICO	DATA BAIXA	VALOR BAIXA
SOCIEDADE BRASILEIRA DE CONSTRUÇOES LTDA EM RECUPERACAO JUDI	Folha de Pagamento	474	SALAR	1330-0		R.E – Recurso Empresa	Liquido Salarial - Competência: jan/2024 Períodos: 2	06/02/2024	8.752,01
INCORPORACAO TROPICALE LTDA EM RECUPERACAO JUDICIAL	Folha de Pagamento	1205	SALAR	900362-6		R.E – Recurso Empresa	Liquido Salarial - Competência: jan/2024 Períodos: 2	06/02/2024	20.380,61
INCORPORACAO VERANO LTDA EM RECUPERACAO JUDICIAL	Folha de Pagamento	1672	SALAR	1325-4		R.E – Recurso Empresa	Liquido Salarial - Competência: jan/2024 Períodos: 2	06/02/2024	27.324,71
INCORPORADORA BORGES LANDEIRO S/A EM RECUPERACAO JUDICIAL	Folha de Pagamento	00000000180	SALAR	800377-0		R.E – Recurso Empresa	Liquido Salarial - Competência: jan/2024 Períodos: 2	06/02/2024	61.880,32
INCORPORACAO PRIME LTDA EM RECUPERACAO JUDICIAL	Folha de Pagamento	580	SALAR	1331-9		R.E – Recurso Empresa	Liquido Salarial - Competência: jan/2024 Períodos: 2	06/02/2024	152.408,66
INCORPORADORA BORGES LANDEIRO S/A EM RECUPERACAO JUDICIAL	GALDINO DE SOUSA FRANCA 45117713320	0000000004-01	NFMS	MUTUO	30	R.E – Recurso Empresa	PAGAMENTO REF A SERVIÇOS PRESTADOS - VENC: 06/02/2024	06/02/2024	2.200,00
INCORPORADORA BORGES LANDEIRO S/A EM RECUPERACAO JUDICIAL	GUILHERME ARAUJO SOCIEDADE INDIVIDUAL DE	0000000063-01	NFMS	MUTUO	30	R.E – Recurso Empresa	SERVIÇOS PRESTADOS (DESCONTO DOS DIAS 02/01 A 05/01/2024 - RECESSO) REF. 01/2024	06/02/2024	3.678,80
INCORPORACAO PRIME LTDA EM RECUPERACAO JUDICIAL	IMPERIO MARMORES E GRANITOS LTDA	000000259-02	NF	MUTUO	30	R.E – Recurso Empresa	MATERIAL APLICADO ( BALÇÃO SALÃO DE FESTA ) - PRIME NF: 259 VENC: 1ª 27/01/2024, 2ª 06/02/2024	06/02/2024	1.842,50
INCORPORACAO BL 18 LTDA EM RECUPERACAO JUDICIAL	LEANDRO BORGES KAZMIRCZAK	000000200-01	CUPFI	MUTUO	30	R.E – Recurso Empresa	REEMBOLSO PARA ENG. LEANDRO REF A DESPESAS COM COMBUSTIVEL DE DESPACHANTE PARA SOBRADINHO-DF	06/02/2024	150,00
INCORPORACAO PRIME LTDA EM RECUPERACAO JUDICIAL	M. M. VERAS ENGENHARIA CIVIL	000000078-01	NFS	MUTUO	30	R.E – Recurso Empresa	SERVIÇOS PRESTADOS REF, 01/2024	06/02/2024	9.664,17
INCORPORACAO PRIME LTDA EM RECUPERACAO JUDICIAL	MILENA GLÓRIA ALVES DO NASCIMENTO	000004754-01	RECIB	MUTUO	30	R.E – Recurso Empresa	05 DIARIAS DAS DIARISTAS DA EMPRESA DMV PARA LIMPEZA DE APTOS - REF.: 29/01 A 02/02 - VENC: 06/02/2024	06/02/2024	750,00
INCORPORACAO PRIME LTDA EM RECUPERACAO JUDICIAL	NOBRE ESQUADRIAS DE ALUMINIO LTDA	000000845-01	NFS	MUTUO	30	R.E – Recurso Empresa	6ª MEDIÇÃO DE CONTRATO. FORNECIMENTO DE ESQUADRIA DE ALUMINIO COM VIDRO. VENC 19/01/2024.	06/02/2024	5.000,00
INCORPORACAO PRIME LTDA EM RECUPERACAO JUDICIAL	NR CAMINHOES & GUINDASTES LTDA	000000421-01	NFS	MUTUO	30	R.E – Recurso Empresa	CARREGAMENTO DE TRANSPORTE DE BOB CAT - PRIME NF: 421 VENC: 06/02/2024	06/02/2024	768,32
INCORPORADORA BORGES LANDEIRO S/A EM RECUPERACAO JUDICIAL	PEDRO HENRIQUE SABINO DE SOUSA	0000000006-01	NFMS	MUTUO	30	R.E – Recurso Empresa	SERVIÇOS PRESTADOS REF. 01/2024	06/02/2024	5.897,53
INCORPORACAO DIAMOND LTDA EM RECUPERACAO JUDICIAL	PEREIRA ANDRADE ALIMENTOS EIRELI	000002927-01	NF	MUTUO	30	R.E – Recurso Empresa	REFEIÇÃO DE FUNCIONARIOS DE REFORMA DAS UNIDADES EM ESTOQUE - REF: 09/23 - VENC: 06/02/24	06/02/2024	2.681,76
INCORPORADORA BORGES LANDEIRO S/A EM RECUPERACAO JUDICIAL	RC SANTOS ENGENHARIA CIVIL	0000000056-01	NFMS	MUTUO	30	R.E – Recurso Empresa	SERVIÇOS PRESTADOS (DESCONTO DOS DIAS 02/01 A 05/01/2024 - RECESSO) REF. 01/2024	06/02/2024	5.361,58
INCORPORADORA BORGES LANDEIRO S/A EM RECUPERACAO JUDICIAL	SKAF VIEIRA SOCIEDADE INDIVIDUAL DE ADVOCA	0000000013-01	NFMS	MUTUO	30	R.E – Recurso Empresa	SERVIÇOS PRESTADOS REF. 01/2024	06/02/2024	6.000,00
AGROPECUARIA SANTA LURDES LTDA EM RECUPERACAO JUDICIAL	SPANHOLI & SPANHOLI LTDA	000003936-02	NF	MUTUO	30	R.E – Recurso Empresa	02 BD ÓLEO LUBRIFICANTE 15W40 - TOP TURBO - PETROBRAS - 02 BD OLEO HIDRAULICO 68 - MARCA DYNAMIC - NF Nº 3743(EMITIDA EM 01/12/2023)	06/02/2024	800,00
INCORPORACAO PRIME LTDA EM RECUPERACAO JUDICIAL	TIAGO GONCALVES NOVAES BARBOSA	000000257-01	NFS	MUTUO	30	R.E – Recurso Empresa	MATERIAL APLICADO (ESQUADRIAS ) - PRIME NF: 257 VENC: 11/02/2024	06/02/2024	10.700,00
AGROPECUARIA SANTA LURDES LTDA EM RECUPERACAO JUDICIAL	TRATORCAMPO GOIANIA AUTOPECAS LTDA	000002634-01	NF	MUTUO	30	R.E – Recurso Empresa	02 UN COXIM TRAZIEIRO DIREITO, E COXIM TRAZIEIRO ESQUERDO DA CAIXA DE MACHA DO TRATOR MULLER TM 31. PEDIDO POR MECÂNICO RONALDO	06/02/2024	360,00
INCORPORACAO TROPICALE LTDA EM RECUPERACAO JUDICIAL	TRIBUNAL DE JUSTIÇA DO ESTADO DE GOIÁS	000006847-01	DUAJ	MUTUO	30	R.E – Recurso Empresa	GUIA JUDICIAL-PROCESSO DE Nº 5059964-48.	06/02/2024	51,66
INCORPORADORA BORGES LANDEIRO S/A EM RECUPERACAO JUDICIAL	TRIBUNAL DE JUSTIÇA DO ESTADO DE GOIÁS	0000026584-AA	DUAJ	MUTUO	30	R.E – Recurso Empresa	GUIA JUDICIAL-PROCESSO DE Nº 5279889-17.	06/02/2024	154,98
INCORPORACAO TROPICALE LTDA EM RECUPERACAO JUDICIAL	TRIBUNAL DE JUSTIÇA DO ESTADO DE GOIÁS	000006846-01	DUAJ	MUTUO	30	R.E – Recurso Empresa	GUIA INICIAL PARA DISTRIBUIR AÇÃO DE EXECUÇÃO DO IMÓVEL 1506, EDIFÍCIO IPANEMA.	06/02/2024	5.206,13

## RELATÓRIO DE CONTAS PAGAS

CODCOLIGADA	NOMEFORNECEDOR	Nº DOC.	CODTDO	Conta / Caixa	Mutuo Cod	TIPO DE PAGAMENTO	HISTORICO	DATA BAIXA	VALOR BAIXA
INCORPORACAO VERANO LTDA EM RECUPERACAO JUDICIAL	39.430.774 MARCUS TORRES MODESTO	000000014-01	NFMS	MUTUO	30	R.E – Recurso Empresa	NOTA REF A INSTALAÇÃO DE PORTA DE VIDRO NO EMPREENDIMENTO VERANO - VENC: 07/02/2024	07/02/2024	1.700,00
AGROPECUARIA SANTA LURDES LTDA EM RECUPERACAO JUDICIAL	CADORE BIDOIA & CIA LTDA	000000755-01	NF	MUTUO	30	R.E – Recurso Empresa	02 MTVELUMOIDE 0,8MM 1M 1/32 VONDER - FAB:8039080025	07/02/2024	144,00
INCORPORACAO TROPICALE LTDA EM RECUPERACAO JUDICIAL	CAIXA ECONOMICA FEDERAL - CEF	204948		800297-9		R.E – Recurso Empresa	COB LOTERI	07/02/2024	11,80
INCORPORACAO TROPICALE LTDA EM RECUPERACAO JUDICIAL	CAIXA ECONOMICA FEDERAL - CEF	204949		800297-9		R.E – Recurso Empresa	COB COMPE	07/02/2024	11,80
INCORPORACAO TROPICALE LTDA EM RECUPERACAO JUDICIAL	CAIXA ECONOMICA FEDERAL - CEF	204950		800297-9		R.E – Recurso Empresa	COBELET075	07/02/2024	0,10
SANTA MARIA PARTICIPACOES LTDA EM RECUPERACAO JUDICIAL	CAIXA ECONOMICA FEDERAL - CEF	97	FGTS	1884-1		R.E – Recurso Empresa	FGTS a recolher - Competência: Janeiro/2024	07/02/2024	419,32
AGROPECUARIA SANTA LURDES LTDA EM RECUPERACAO JUDICIAL	CAIXA ECONOMICA FEDERAL - CEF	522	FGTS	MUTUO	30	R.E – Recurso Empresa	FGTS a recolher - Competência: Janeiro/2024	07/02/2024	438,97
SOCIEDADE BRASILEIRA DE CONSTRUÇOES LTDA EM RECUPERACAO JUDI	CAIXA ECONOMICA FEDERAL - CEF	473	FGTS	MUTUO	30	R.E – Recurso Empresa	FGTS a recolher - Competência: Janeiro/2024	07/02/2024	510,79
INCORPORACAO TROPICALE LTDA EM RECUPERACAO JUDICIAL	CAIXA ECONOMICA FEDERAL - CEF	1204	FGTS	MUTUO	30	R.E – Recurso Empresa	FGTS a recolher - Competência: Janeiro/2024	07/02/2024	1.192,46
INCORPORACAO VERANO LTDA EM RECUPERACAO JUDICIAL	CAIXA ECONOMICA FEDERAL - CEF	1671	FGTS	MUTUO	30	R.E – Recurso Empresa	FGTS a recolher - Competência: Janeiro/2024	07/02/2024	2.091,59
INCORPORACAO TROPICALE LTDA EM RECUPERACAO JUDICIAL	CAIXA ECONOMICA FEDERAL - CEF	001925-01	FGTS	MUTUO	30	R.E – Recurso Empresa	FGTS FOLHA BRUTA REF 08/2013 SALINAS	07/02/2024	3.016,34
INCORPORACAO TROPICALE LTDA EM RECUPERACAO JUDICIAL	CAIXA ECONOMICA FEDERAL - CEF	001968-01	FGTS	MUTUO	30	R.E – Recurso Empresa	FGTS FOLHA BRUTA REF. 09/2013 SALINAS	07/02/2024	5.700,52
INCORPORADORA BORGES LANDEIRO S/A EM RECUPERACAO JUDICIAL	CAIXA ECONOMICA FEDERAL - CEF	000000000180	FGTS	MUTUO	30	R.E – Recurso Empresa	FGTS a recolher - Competência: Janeiro/2024	07/02/2024	6.587,85
INCORPORACAO PRIME LTDA EM RECUPERACAO JUDICIAL	CAIXA ECONOMICA FEDERAL - CEF	579	FGTS	MUTUO	30	R.E – Recurso Empresa	FGTS a recolher - Competência: Janeiro/2024	07/02/2024	9.662,12
INCORPORACAO VERANO LTDA EM RECUPERACAO JUDICIAL	CELG DISTRIBUICAO S/A	000008133-01	NF	MUTUO	30	R.E – Recurso Empresa	CONSUMO DE ENERGIA DO VERANO. MES REF 01/2024,, VENC 07/02/2024.	07/02/2024	12.817,80
AGROPECUARIA SANTA LURDES LTDA EM RECUPERACAO JUDICIAL	DINAMICA CONTABILIDADE E DESPACHANTE	000000701-01	NFS	MUTUO	30	R.E – Recurso Empresa	HONORARIOS CONTABEIS REF: JANEIRO DE 2024	07/02/2024	766,50
INCORPORACAO PRIME LTDA EM RECUPERACAO JUDICIAL	E R DE OLIVEIRA	000001171-01	NF	MUTUO	31	R.E – Recurso Empresa	30 TN DE GESSO ACARTONADO	07/02/2024	1.770,00
AGROPECUARIA SANTA LURDES LTDA EM RECUPERACAO JUDICIAL	ENGEPECAS EQUIPAMENTOS LTDA.	000000753-01	NF	MUTUO	30	R.E – Recurso Empresa	02 UN 4K8516 TERMOMETRO TORQUE 50/150° "3 MTS" ITR ITALIA - P/PÁ CARREGADEIRA 966R	07/02/2024	210,23
AGROPECUARIA SANTA LURDES LTDA EM RECUPERACAO JUDICIAL	Folha de Pagamento	523	SALAR	MUTUO	30	R.E – Recurso Empresa	Liquido Salarial - Competência: jan/2024 Períodos: 2	07/02/2024	3.104,64
SANTA MARIA PARTICIPACOES LTDA EM RECUPERACAO JUDICIAL	GABRIEL DE MORAIS ALVES	000000689-01	RECIB	1884-1		R.E – Recurso Empresa	REEMBOLSO GABRIEL REFERENTE A DESPESAS COM ALIMENTAÇÃO COMBUSTIVEL E ALUGUEL DO CARRO	07/02/2024	1.667,65
INCORPORACAO PRIME LTDA EM RECUPERACAO JUDICIAL	LEAO INSTALACOES ELETRICAS E HIDRAULICAS LT	000001303-01	NFS	MUTUO	30	R.E – Recurso Empresa	1ª MEDIÇÃO DE CONTRATO. M.O. INSTALAÇÃO DE QUADRO DE MEDIÇÃO. VENC 09/02/2024.	07/02/2024	4.811,00
AGROPECUARIA SANTA LURDES LTDA EM RECUPERACAO JUDICIAL	MUNDIAL TRACTOR COMERCIO IMPORTACAO E EX	000000754-01	NF	MUTUO	30	R.E – Recurso Empresa	08 UN ANEL O RING - MARCA VITON - 02 UN REPARO DO CILINDRO/ LEVANTE - MARCA BLUMAQ-ESP - P/PA CARREGAIEIRA 966R	07/02/2024	458,28
INCORPORACAO BL 18 LTDA EM RECUPERACAO JUDICIAL	PARANOIA CONSULTORIA E PLANEJAMENTO AMBIE	000000130-01	NFS	MUTUO	30	R.E – Recurso Empresa	NOTA REF MONITORAMENTO DE EROSAO NA POLIGONAL DO PRIMAVERA - SOBRADINHO/DF - VENC: 07/02/2024	07/02/2024	3.754,00
INCORPORACAO DIAMOND LTDA EM RECUPERACAO JUDICIAL	PEREIRA ANDRADE ALIMENTOS EIRELI	000003094-01	NF	MUTUO	30	R.E – Recurso Empresa	PAGAMENTO REF A ALMOÇO DE FUNCIONARIOS DE REFORMA DOS APTOS EM ESTOQUE - REF: 12/23 - VENC: 07/02/24	07/02/2024	132,88

## RELATÓRIO DE CONTAS PAGAS

CODCOLIGADA	NOMEFORNECEDOR	Nº DOC.	CODTDO	Conta / Caixa	Mutuo Cod	TIPO DE PAGAMENTO	HISTORICO	DATA BAIXA	VALOR BAIXA
INCORPORACAO TROPICALE LTDA EM RECUPERACAO JUDICIAL	PEREIRA ANDRADE ALIMENTOS EIRELI	000003059-01	NF	MUTUO	30	R.E – Recurso Empresa	REFEIÇÕES P/ FUNCIONARIOS DA ASSISTENCIA TECNICA E POS OBRA. REF.: 1ª QUINZENA DEZ/2023 - VENC: 07/02/2024	07/02/2024	229,52
SANTA MARIA PARTICIPACOES LTDA EM RECUPERACAO JUDICIAL	PRIME10 HOTEIS MARINGA LTDA	000021231-01	NFS	1884-1		R.E – Recurso Empresa	REEMBOLSO GABRIEL REFERENTE A HOSPEDAGEM , ESTACIONAMENTO E SERVIÇOS RESTAURANTE DIA 28/01/2024 A 30/01/2024 EM SERVIÇOS DA AERONAVE PTLOP	07/02/2024	1.088,40
SANTA MARIA PARTICIPACOES LTDA EM RECUPERACAO JUDICIAL	RICHARD HENRIQUE OLIVEIRA DE SOUZA	000000016-01	NFS	1884-1		R.E – Recurso Empresa	PAGAMENTO DE SERVIÇOS DE INTALAÇÃO E ALINHAMENTO DOS FLOPS DA AERONAVE PTLOP	07/02/2024	10.500,00
AGROPECUARIA SANTA LURDES LTDA EM RECUPERACAO JUDICIAL	RIO NOVO ENCOMENDAS E CARGAS LTDA	000319851-01	NF	MUTUO	30	R.E – Recurso Empresa	TRANSPORTANDO PEÇAS P/PÁ CARREGADEIRA 966R - CTE Nº 000319851(EMITIDO EM 16/01/2024)	07/02/2024	71,50
INCORPORACAO PRIME LTDA EM RECUPERACAO JUDICIAL	RIVANAVES ABILIO SOARES - EIRELI - ME	000001198-01	NFS	MUTUO	30	R.E – Recurso Empresa	RETIRADA DE ENTULHO ( CAÇAMBA ) - NF: 1198 VENC:07/02/2024	07/02/2024	1.666,00
INCORPORACAO PLAZA LTDA EM RECUPERACAO JUDICIAL	RODRIGO ESPERANCA BORBA	000018875-01	DUAJ	MUTUO	30	R.E – Recurso Empresa	CANCELAMENTO DE INDISPONIBILIDADE DE BENS: IMÓVEL 1804 MÁLAGA.	07/02/2024	206,04
INCORPORACAO PLAZA LTDA EM RECUPERACAO JUDICIAL	RODRIGO ESPERANCA BORBA	000018876-01	DUAJ	MUTUO	30	R.E – Recurso Empresa	CANCELAMENTO DE BLOQUEIO JUDICIAL: IMÓVEL 2604-CHANDOR	07/02/2024	349,08
AGROPECUARIA SANTA LURDES LTDA EM RECUPERACAO JUDICIAL	TIAGO GONCALVES NOVAES BARBOSA	000000258-01	NFS	MUTUO	31	R.E – Recurso Empresa	SERVIÇOS EM ESTRUTURAS METALICAS, PILARES E VIGAS METALICAS	07/02/2024	760,00
AGROPECUARIA SANTA LURDES LTDA EM RECUPERACAO JUDICIAL	TIAGO GONCALVES NOVAES BARBOSA	000000258-01	NFS	MUTUO	03	R.E – Recurso Empresa	SERVIÇOS EM ESTRUTURAS METALICAS, PILARES E VIGAS METALICAS	07/02/2024	5.000,00
SANTA MARIA PARTICIPACOES LTDA EM RECUPERACAO JUDICIAL	TINTAS DARKA LTDA	000231546-01	NF	1884-1		R.E – Recurso Empresa	REEMBOLSO GABRIEL REFERENTE A MATERIAIS DE CONSUMO ELETRICO PARA AERONAVE PTLOP	07/02/2024	1.438,40
INCORPORACAO TROPICALE LTDA EM RECUPERACAO JUDICIAL	TRIBUNAL DE JUSTIÇA DO ESTADO DE GOIÁS	000006848-01	DUAJ	MUTUO	30	R.E – Recurso Empresa	GUIA LOMOCOÇÃO - PARA REINTEGRAÇÃO DE POSSE - 1506 BÚZIOS - 5293323-05	07/02/2024	1.195,80
INCORPORACAO PRIME LTDA EM RECUPERACAO JUDICIAL	ALUCENTRO CENTRAL DE ALUMINIO	000002579-01	NF	MUTUO	30	R.E – Recurso Empresa	6 BR DE CANTONEIRA PARA AZULEJO	08/02/2024	172,96
INCORPORACAO PRIME LTDA EM RECUPERACAO JUDICIAL	BRAZTERM - MANUTENCAO E SERVICOS LTDA	000000441-01	NFS	MUTUO	30	R.E – Recurso Empresa	5ª MEDIÇÃO DE CONTRATO. FABRICAÇÃO DE DUTOS DE VENTILAÇÃO P/ OBRA PRIME. VENC 09/02/2024.	08/02/2024	4.895,50
INCORPORACAO TROPICALE LTDA EM RECUPERACAO JUDICIAL	CAIXA ECONOMICA FEDERAL - CEF	204955		800297-9		R.E – Recurso Empresa	COB INTERN	08/02/2024	5,90
INCORPORACAO VERANO LTDA EM RECUPERACAO JUDICIAL	CAIXA ECONOMICA FEDERAL - CEF	50663		1325-4		R.E – Recurso Empresa	DEB TARIFA	08/02/2024	19,08
INCORPORACAO PRIME LTDA EM RECUPERACAO JUDICIAL	COMERCIAL JK EIRELI	000039375-01	NF	MUTUO	30	R.E – Recurso Empresa	MATERIAL APLICADO ( CONCRETO TAMPAS EXAUSTÃO NA CALÇADA ) - PRIME NF: 39375 VENC: 08/02/2024	08/02/2024	1.326,00
INCORPORACAO VERANO LTDA EM RECUPERACAO JUDICIAL	CONDOMINIO BORGES LANDEIRO VERANO	000008204-01	CONDO	MUTUO	30	R.E – Recurso Empresa	TAXAS DE COND. FLORES 503 E 1004 REF. 20/09/23, 15/10/23, 15/11/23	08/02/2024	426,68
INCORPORACAO PRIME LTDA EM RECUPERACAO JUDICIAL	CONDOR ATACADISTA DE MATERIAIS PARA CONST	000002580-01	NF	MUTUO	30	R.E – Recurso Empresa	50 ABRAÇADEIRAS GOTA 4" / 10 BARRAS ROSCADAS 3/8 / 50 DISCOS DIAMANTADOS PARA PORCELANATO / 48 TB DE PU BRANCO	08/02/2024	1.776,72
INCORPORADORA BORGES LANDEIRO S/A EM RECUPERACAO JUDICIAL	D & D E-COMMERCE LTDA	0000003891-01	NF	MUTUO	30	R.E – Recurso Empresa	02 UN PLACA DE REDE PCI 10/100MBPA	08/02/2024	96,00
INCORPORACAO VERANO LTDA EM RECUPERACAO JUDICIAL	EDVALDO CARLOS RAMOS	000008211-01	RECIB	MUTUO	30	R.E – Recurso Empresa	REF. DESPESAS COM MKT VERANO: R\$ 696,00 REF. 03/11/2023 À 03/12/2023, R\$660,50 REF. 04/12/2023 À 03/01/2024, R\$117,00 REF. 04/01/2024 À 20/01/2024	08/02/2024	1.473,50
INCORPORACAO PRIME LTDA EM RECUPERACAO JUDICIAL	ELETRO PRIMU'S FERRAGENS E FERRAMENTAS LTD	000002582-01	NF	MUTUO	30	R.E – Recurso Empresa	3 MT DE ESPUMA PARA FILTRO / 4 CJ DE FECHADURA / 1 PISTOLA DE SILICONE	08/02/2024	629,50
INCORPORACAO EXCELLENCE LTDA EM RECUPERACAO JUDICIAL	EVERALDO PIMENTA CARNEIRO EIRELLE – ME.	000000156-01	NF	MUTUO	30	R.E – Recurso Empresa	6 LT DE TINTA PVA BRANCO	08/02/2024	1.170,00
INCORPORADORA BORGES LANDEIRO S/A EM RECUPERACAO JUDICIAL	F. A. PAIXÃO SERVIÇOS DE APOIO ADMINISTRATIV	0000000086-01	NFMS	MUTUO	30	R.E – Recurso Empresa	SERVIÇOS PRESTADOS REF. 01/2024	08/02/2024	6.325,01

## RELATÓRIO DE CONTAS PAGAS

CODCOLIGADA	NOMEFORNECEDOR	Nº DOC.	CODTDO	Conta / Caixa	Mutuo Cod	TIPO DE PAGAMENTO	HISTORICO	DATA BAIXA	VALOR BAIXA
AGROPECUARIA SANTA LURDES LTDA EM RECUPERACAO JUDICIAL	GALEAO XINGU COMERCIO DE PNEUS LTDA	000033336-01	NF	MUTUO	30	R.E – Recurso Empresa	TROCA DE DOIS REPARO DE PISTAO DA GRADE - 01 UN AXETA 3.1/4 X 4X 3/8 37503250 AGEL - 01 UN GAXETA 2.1/4 X 3 X 3/8 37502250 AGEL 04 UN GAXETA 3.1/4 X 3.7/8 X 5/16 31203250 AGEL -01 KIT ANEL POLEGADA S/CX. PAPELAO AGELORING -NF Nº 33336(EMITIDA 09/01/24)	08/02/2024	490,00
INCORPORADORA BORGES LANDEIRO S/A EM RECUPERACAO JUDICIAL	GUILHERME ARAUJO SOCIEDADE INDIVIDUAL DE	0000000063-01	NFMS	MUTUO	30	R.E – Recurso Empresa	SERVIÇOS PRESTADOS (DESCONTO DOS DIAS 02/01 A 05/01/2024 - RECESSO) REF. 01/2024	08/02/2024	3.678,79
INCORPORACAO VERANO LTDA EM RECUPERACAO JUDICIAL	HUGO LUIZ QUEIROZ	000000544-01	NFMS	MUTUO	30	R.E – Recurso Empresa	SERVIÇO DE PODA DE AREA DO STAND DE VENDAS DO EMPREENDIMENTO VERANO - VENC: 09/02/24	08/02/2024	1.200,00
INCORPORACAO PRIME LTDA EM RECUPERACAO JUDICIAL	IMPERIO MARMORES E GRANITOS LTDA	000000261-01	NF	MUTUO	30	R.E – Recurso Empresa	MATERIAL APLICADO ( PEITORIS RESERVATORIO E SOLEIRAS ) - PRIME NF: 261 VENC: 08/02/2024	08/02/2024	1.206,50
INCORPORACAO PRIME LTDA EM RECUPERACAO JUDICIAL	JUAREZ DE OLIVEIRA SANTOS 97260029153	000002581-01	NF	MUTUO	30	R.E – Recurso Empresa	20 DISCOS DIAMANTADOS FLEXIVEIS / 5 BROCAS SDS PLUS 8 MM	08/02/2024	769,10
INCORPORACAO PRIME LTDA EM RECUPERACAO JUDICIAL	M. M. VERAS ENGENHARIA CIVIL	000000078-01	NFS	MUTUO	30	R.E – Recurso Empresa	SERVIÇOS PRESTADOS REF, 01/2024	08/02/2024	9.664,17
INCORPORACAO VERANO LTDA EM RECUPERACAO JUDICIAL	MARCELO MOURA VERAS	000008182-01	CUPFI	MUTUO	30	R.E – Recurso Empresa	REEMBOLSO PARA ENG. MARCELO REF A COMPRA DE OLEO 2T PARA ROÇADEIRA	08/02/2024	50,00
INCORPORACAO VERANO LTDA EM RECUPERACAO JUDICIAL	MILENA GLÓRIA ALVES DO NASCIMENTO	000008160-01	RECIB	MUTUO	30	R.E – Recurso Empresa	08 DIARIAS DAS DIARISTAS DA EMPRESA DMV P/ LIMPEZA DE APTOS - REF: 20 E 22/01 - VENC: 09/02/24	08/02/2024	1.200,00
INCORPORACAO PRIME LTDA EM RECUPERACAO JUDICIAL	NOVA EMBALAGEM LTDA	000002577-01	NF	MUTUO	30	R.E – Recurso Empresa	5 PAS DE LIXO / 20 VASSOURAS DE NYLON	08/02/2024	257,50
INCORPORADORA BORGES LANDEIRO S/A EM RECUPERACAO JUDICIAL	NOVA EMBALAGEM LTDA	0000003892-01	NF	MUTUO	30	R.E – Recurso Empresa	01 PCT SACO P/LIXO 100 LITROS C/ 100 UNIDADES - 01 PCT SACO P/LIXO 40 LITROS C/ 100 UNIDADES - 02 GL DETERGENTE LÍQUIDO NEUTRO 06 UN FLANELA -01 GL DESINFETANTE GL 5 LITROS - 25 FD PAPEL TOALHA25 PCTRL PAPEL HIGIÊNICO C/4 ROLOS -01 GL ÁGUA SANITÁRIA	08/02/2024	788,30
INCORPORADORA BORGES LANDEIRO S/A EM RECUPERACAO JUDICIAL	RC SANTOS ENGENHARIA CIVIL	0000000056-01	NFMS	MUTUO	30	R.E – Recurso Empresa	SERVIÇOS PRESTADOS (DESCONTO DOS DIAS 02/01 A 05/01/2024 - RECESSO) REF. 01/2024	08/02/2024	5.361,57
INCORPORACAO PRIME LTDA EM RECUPERACAO JUDICIAL	SMART CENTER COMERCIO DE MATERIAIS DE CON	000002578-01	NF	MUTUO	30	R.E – Recurso Empresa	3- PLACA CIMENTICIA 1,20 X 2,40 CM	08/02/2024	266,85
INCORPORACAO VERANO LTDA EM RECUPERACAO JUDICIAL	1 REGISTRO DE PESSOAS JURIDICAS, TITULOS E D	000925757-01	NFMS	MUTUO	30	R.E – Recurso Empresa	Referente a notificação da unidade 1907 BRISAS.	09/02/2024	137,78
INCORPORACAO VERANO LTDA EM RECUPERACAO JUDICIAL	1 REGISTRO DE PESSOAS JURIDICAS, TITULOS E D	000926212-01	NFMS	MUTUO	30	R.E – Recurso Empresa	Referente a notificação da unidade 1206 FLORES.	09/02/2024	234,96
INCORPORACAO VERANO LTDA EM RECUPERACAO JUDICIAL	1 REGISTRO DE PESSOAS JURIDICAS, TITULOS E D	000926211-01	NFMS	MUTUO	30	R.E – Recurso Empresa	Ref. a notificação da unidade 403-606-2105-FLORES, 1706 BRISAS 1602MARES .	09/02/2024	578,30
AGROPECUARIA SANTA LURDES LTDA EM RECUPERACAO JUDICIAL	A CAMARGO & CIA LTDA	000621686-02	NF	MUTUO	30	R.E – Recurso Empresa	OBS: PEÇAS P/GRADE ARADORA BALDAN - RELAÇÃO DAS PEÇAS EM ANEXO	09/02/2024	7.592,92
INCORPORACAO PRIME LTDA EM RECUPERACAO JUDICIAL	ANTONIO JOSE RIBEIRO DA SILVA	000004770-01	RECIB	MUTUO	30	R.E – Recurso Empresa	SERVIÇO DE EXECUÇÃO DE PAINEL EM MDF DO HALL DE ENTRADA DO TERREO - VENC: 09/02/24	09/02/2024	6.000,00
CONSTRUTORA BORGES LANDEIRO LTDA EPP EM RECUPERACAO JUDICIAL	AVISO URGENTE TECNOLOGIA E INFORMACAO LTD	000154714-01	NFS	MUTUO	30	R.E – Recurso Empresa	CONTRATO: 038664- Valor referente a licenca de direito de uso do software on-line de gestao de escritorios- Serviços prestados no mês 01/02/2024 a 29/02/2024.	09/02/2024	2.722,64
INCORPORACAO TROPICALE LTDA EM RECUPERACAO JUDICIAL	CAIXA ECONOMICA FEDERAL - CEF	204956		800297-9		R.E – Recurso Empresa	COB LOTERI	09/02/2024	5,90
INCORPORACAO TROPICALE LTDA EM RECUPERACAO JUDICIAL	CAIXA ECONOMICA FEDERAL - CEF	204957		800297-9		R.E – Recurso Empresa	COBELET075	09/02/2024	0,10
INCORPORACAO VERANO LTDA EM RECUPERACAO JUDICIAL	CAIXA ECONOMICA FEDERAL - CEF	50666		1325-4		R.E – Recurso Empresa	COB COMPE	09/02/2024	6,30



## RELATÓRIO DE CONTAS PAGAS

CODCOLIGADA	NOMEFORNECEDOR	Nº DOC.	CODTDO	Conta / Caixa	Mutuo Cod	TIPO DE PAGAMENTO	HISTORICO	DATA BAIXA	VALOR BAIXA
INCORPORADORA BORGES LANDEIRO S/A EM RECUPERACAO JUDICIAL	ENG LABOR ASSESSORIA EM SAUDE E SEGURANCA	0000009516-01	NFMS	MUTUO	30	R.E – Recurso Empresa	NF 9516 REFERENTE A REALIZAÇÃO DE EXAMES OCUPACIONAIS E COMPLEMENTARES.	09/02/2024	13,77
INCORPORACAO VERANO LTDA EM RECUPERACAO JUDICIAL	ENG LABOR ASSESSORIA EM SAUDE E SEGURANCA	000009518-01	NFMS	MUTUO	30	R.E – Recurso Empresa	NF 9518 REFERENTE A REALIZAÇÃO DE EXAMES OCUPACIONAIS E COMPLEMENTARES.	09/02/2024	139,93
INCORPORACAO PRIME LTDA EM RECUPERACAO JUDICIAL	ENG LABOR ASSESSORIA EM SAUDE E SEGURANCA	000009517-01	NFS	MUTUO	30	R.E – Recurso Empresa	NF 9517 REFERENTE A REALIZAÇÃO DE EXAMES OCUPACIONAIS E COMPLEMENTARES.	09/02/2024	41,32
AGROPECUARIA SANTA LURDES LTDA EM RECUPERACAO JUDICIAL	GP EMBREAGEM LTDA	000000028-01	NFS	MUTUO	30	R.E – Recurso Empresa	CONCERTO DO DISCO DE EMBREAGEM DO TRATOR MULLER TM31 - NF Nº 28(EMITIDA EM 08/02/2024)	09/02/2024	800,00
BORGES LANDEIRO URBANISMO LTDA EM RECUPERACAO JUDICIAL	GUILHERME ARAUJO DE OLIVEIRA	000000271-01	DUAJ	MUTUO	30	R.E – Recurso Empresa	ITR 2021 E 2023 + MULTA ITR 2023 + SERVIÇO DO CONTADOR R\$ 150,00 + COMBUSTÍVEL	09/02/2024	1.776,64
INCORPORACAO VERANO LTDA EM RECUPERACAO JUDICIAL	HEBROM COMERCIO E REPRESENTACAO DE MATER	000005294-01	NF	MUTUO	30	R.E – Recurso Empresa	2 LUMINARIAS DE EMBUTIR 120 X 15 CM / 2 LUMINARIAS DE SOBREPOR 17 X 17 CM / 8 PLAFONS DE EMBUTIR DICROICA	09/02/2024	503,70
INCORPORACAO PRIME LTDA EM RECUPERACAO JUDICIAL	IRMAOS SOARES S/A	000002586-01	NF	MUTUO	30	R.E – Recurso Empresa	15 KG DE REJUNTE PARA PISCINA	09/02/2024	472,50
INCORPORADORA BORGES LANDEIRO S/A EM RECUPERACAO JUDICIAL	L. B. KAZMIRCZAK ENGENHARIA CIVIL - ME	0000000091-01	NFMS	MUTUO	30	R.E – Recurso Empresa	PRESTAÇÃO DE SERVIÇOS REF. 01/2024	09/02/2024	19.058,07
INCORPORACAO PRIME LTDA EM RECUPERACAO JUDICIAL	LEVI LUCAS DA SILVA	000000012-01	NFS	MUTUO	30	R.E – Recurso Empresa	8ª MEDÇÃO DE CONTRATO. MONTAGEM DE PORTAS DE MADEIRA DO 11º PAVTO. VENC 09/02/2024.	09/02/2024	3.560,00
AGROPECUARIA SANTA LURDES LTDA EM RECUPERACAO JUDICIAL	LIOZE PEREIRA DA SILVA 85171930910	000000021-01	NFS	MUTUO	30	R.E – Recurso Empresa	OBS: PRESTAÇÃO DE SERVIÇO E MANUTENÇÃO PARA MOTO NRX (BROS) 160 2019 PLACA: PBQ 5F82 - 01 BOMBA DE COMBUSTIVEL BROS 160 2018	09/02/2024	1.275,00
AGROPECUARIA SANTA LURDES LTDA EM RECUPERACAO JUDICIAL	M M MIRANDA	000003779-01	NF	MUTUO	30	R.E – Recurso Empresa	01 UN ICO INJETOR BROSS CG 150/160 - 01 UN COLETOR ADM NXR 160 15/22 - NF Nº 21(EMITIDA EM 02/02/2024)	09/02/2024	345,40
INCORPORACAO VERANO LTDA EM RECUPERACAO JUDICIAL	MAGAZINE LUIZA S/A	000005295-01	NF	MUTUO	30	R.E – Recurso Empresa	01 UN LIMA K&F C/ CABO 8" - 10 UN TERM ENCAIXE FEMIA 4,8MM - 10 UN TERM ENCAIXE FEMEA 6,3MM -03 UN LIMA CHATA K E F 8'	09/02/2024	1.105,08
INCORPORACAO PRIME LTDA EM RECUPERACAO JUDICIAL	MC PINTURAS LTDA	000000087-01	NFS	MUTUO	30	R.E – Recurso Empresa	20 UN PARAF 12X45 MA -20 UN ARRUELA LISA 3/8 3.0M - 10 UN PORC TRAVANTE 12 MA -20 UN PARAFUSO 12X60 MANF Nº 3779(EMITIDA EM 01/02/24)	09/02/2024	7.810,16
INCORPORACAO VERANO LTDA EM RECUPERACAO JUDICIAL	MILENA GLÓRIA ALVES DO NASCIMENTO	000008162-01	RECIB	MUTUO	30	R.E – Recurso Empresa	12 DIARIAS DAS DIARISTAS E 03 DIARIAS DE PORTEIROS DA EMPRESA DMV P/ LIMPEZA DE APTOS - REF: 23 E 26/01 - VENC: 14/02/24	09/02/2024	2.250,00
INCORPORACAO VERANO LTDA EM RECUPERACAO JUDICIAL	RG ENTULHOS LTDA	000012899-01	NFMS	MUTUO	30	R.E – Recurso Empresa	RETIRADA DE ENTULHO (CAÇAMBA)	09/02/2024	1.140,00
INCORPORACAO PRIME LTDA EM RECUPERACAO JUDICIAL	SAETA IND. E COM. ELETROELETRONICO LTDA.	000002585-01	NF	MUTUO	30	R.E – Recurso Empresa	6 CONECTORES UNIDUT 4"	09/02/2024	267,18
INCORPORADORA BORGES LANDEIRO S/A EM RECUPERACAO JUDICIAL	SUPERIOR TRIBUNAL DE JUSTICA	0000026610-AA	DUAJ	MUTUO	30	R.E – Recurso Empresa	GUIA RECURSO ESPECIAL - Processo nº 5374937-32.2023.8.09.0051	09/02/2024	247,14
AGROPECUARIA SANTA LURDES LTDA EM RECUPERACAO JUDICIAL	TIAGO GONCALVES NOVAES BARBOSA	000000265-01	NFS	001	31	R.E – Recurso Empresa	SERVIÇOS DE CONFECÇÃO DE ARMAÇÕES METALICAS	09/02/2024	775,00
AGROPECUARIA SANTA LURDES LTDA EM RECUPERACAO JUDICIAL	TIAGO GONCALVES NOVAES BARBOSA	000000265-01	NFS	MUTUO	30	R.E – Recurso Empresa	SERVIÇOS DE CONFECÇÃO DE ARMAÇÕES METALICAS	09/02/2024	3.812,36
INCORPORACAO PRIME LTDA EM RECUPERACAO JUDICIAL	TIAGO GONCALVES NOVAES BARBOSA	000000256-01	NFS	MUTUO	30	R.E – Recurso Empresa	MATERIAL APLICADO (1ª PARCELA ESPELHO ) - PRIME NF: 256 VENC: 11/02/2024	09/02/2024	4.333,00
INCORPORACAO PRIME LTDA EM RECUPERACAO JUDICIAL	TIAGO GONCALVES NOVAES BARBOSA	000000259-01	NFS	MUTUO	30	R.E – Recurso Empresa	FORNECIMENTO E INSTALAÇÃO DE VIDRO NA OBRA PRIME - VENC 09/02/2024	09/02/2024	10.700,00

## RELATÓRIO DE CONTAS PAGAS

CODCOLIGADA	NOMEFORNECEDOR	Nº DOC.	CODTDO	Conta / Caixa	Mutuo Cod	TIPO DE PAGAMENTO	HISTORICO	DATA BAIXA	VALOR BAIXA
INCORPORACAO VERANO LTDA EM RECUPERACAO JUDICIAL	TRIBUNAL DE JUSTIÇA DO ESTADO DE GOIÁS	000008209-01	DUAJ	MUTUO	30	R.E – Recurso Empresa	guia de Atos de Construção, referente ao processo de nº 5209559-68.2016.8.09.0051	09/02/2024	134,96
INCORPORACAO PRIME LTDA EM RECUPERACAO JUDICIAL	VALSIL COMERCIO, ASSISTENCIA TECNICA E LOCA	000002587-01	NF	MUTUO	30	R.E – Recurso Empresa	10 CARVÕES DE LIXADEIRA DEWALT	09/02/2024	300,00
INCORPORADORA BORGES LANDEIRO S/A EM RECUPERACAO JUDICIAL	VOLPE ADVOGADOS ASSOCIADOS	0000000033-01	NFMS	MUTUO	30	R.E – Recurso Empresa	PRESTAÇÃO DE SERVIÇOS DE ASSESSORIA E CONSULTORIA JURÍDICA, REFERENTE AO PAGAMENTO DO MES DE DEZEMBRO/2023.	09/02/2024	100.000,00
AGROPECUARIA SANTA LURDES LTDA EM RECUPERACAO JUDICIAL	A ROBERTO RAMOS LTDA	000000197-01	NFS	MUTUO	03	R.E – Recurso Empresa	187,653 H REF. SERVIÇO DE GRADE ARADORA X R\$ 360,00=R\$ 67.555,08 - NF Nº 00197(EMITIDA EM 08/01/2024)	14/02/2024	1.500,00
INCORPORADORA BORGES LANDEIRO S/A EM RECUPERACAO JUDICIAL	ARQUIVEI SERVICOS ON LINE LTDA	0000026587-AA	RECIB	MUTUO	30	R.E – Recurso Empresa	PROCESSAMENTO DE NOTAS FISCAIS ( EMISSÃO, BUSCA, ARQUIVAMENTO E CONSULTA DE TODAS AS NOTAS FISCAIS REF. AS EMPRESAS DO GRUPO BOGES LANDEIRO).	14/02/2024	368,96
AGROPECUARIA SANTA LURDES LTDA EM RECUPERACAO JUDICIAL	CAIXA ECONOMICA FEDERAL - CEF	16477				R.E – Recurso Empresa	TARIFA BANCARIA	14/02/2024	169,00
INCORPORACAO CLASSIC LTDA EM RECUPERACAO JUDICIAL	CAIXA ECONOMICA FEDERAL - CEF	52024				R.E – Recurso Empresa	DB CEST PJ	14/02/2024	169,00
INCORPORACAO DIAMOND LTDA EM RECUPERACAO JUDICIAL	CAIXA ECONOMICA FEDERAL - CEF	111051				R.E – Recurso Empresa	DB CEST PJ	14/02/2024	169,00
INCORPORACAO EXCELLENCE LTDA EM RECUPERACAO JUDICIAL	CAIXA ECONOMICA FEDERAL - CEF	93764				R.E – Recurso Empresa	DB CEST PJ	14/02/2024	169,00
INCORPORACAO GARDEN LTDA EM RECUPERACAO JUDICIAL	CAIXA ECONOMICA FEDERAL - CEF	144947				R.E – Recurso Empresa	TARIFA BANCARIA	14/02/2024	169,00
INCORPORACAO GOYAZES LTDA EM RECUPERACAO JUDICIAL	CAIXA ECONOMICA FEDERAL - CEF	53882				R.E – Recurso Empresa	TARIFA BANCARIA	14/02/2024	169,00
INCORPORACAO ORIENT LTDA EM RECUPERACAO JUDICIAL	CAIXA ECONOMICA FEDERAL - CEF	34479				R.E – Recurso Empresa	TARIFA BANCARIA	14/02/2024	169,00
INCORPORACAO PLAZA LTDA EM RECUPERACAO JUDICIAL	CAIXA ECONOMICA FEDERAL - CEF	40280				R.E – Recurso Empresa	TARIFA BANCARIA	14/02/2024	169,00
INCORPORACAO PRIME LTDA EM RECUPERACAO JUDICIAL	CAIXA ECONOMICA FEDERAL - CEF	17363				R.E – Recurso Empresa	DB CEST PJ	14/02/2024	169,00
INCORPORACAO TROPICALE LTDA EM RECUPERACAO JUDICIAL	CAIXA ECONOMICA FEDERAL - CEF	204900				R.E – Recurso Empresa	DB CEST PJ	14/02/2024	169,00
INCORPORACAO TROPICALE LTDA EM RECUPERACAO JUDICIAL	CAIXA ECONOMICA FEDERAL - CEF	204959				R.E – Recurso Empresa	DB CEST PJ	14/02/2024	169,00
INCORPORACAO TROPICALE LTDA EM RECUPERACAO JUDICIAL	CAIXA ECONOMICA FEDERAL - CEF	204960				R.E – Recurso Empresa	COB LOTERI	14/02/2024	5,90
INCORPORACAO TROPICALE LTDA EM RECUPERACAO JUDICIAL	CAIXA ECONOMICA FEDERAL - CEF	204961				R.E – Recurso Empresa	COB COMPE	14/02/2024	11,80
INCORPORACAO VERANO LTDA EM RECUPERACAO JUDICIAL	CAIXA ECONOMICA FEDERAL - CEF	50679				R.E – Recurso Empresa	DB CEST PJ	14/02/2024	169,00
INCORPORACAO VERANO LTDA EM RECUPERACAO JUDICIAL	CAIXA ECONOMICA FEDERAL - CEF	50680				R.E – Recurso Empresa	COB COMPE	14/02/2024	6,30
INCORPORADORA BORGES LANDEIRO S/A EM RECUPERACAO JUDICIAL	CAIXA ECONOMICA FEDERAL - CEF	123229				R.E – Recurso Empresa	DB CEST PJ	14/02/2024	169,00
SOCIEDADE BRASILEIRA DE CONSTRUÇOES LTDA EM RECUPERACAO JUDICIAL	CAIXA ECONOMICA FEDERAL - CEF	19891				R.E – Recurso Empresa	DB CEST PJ	14/02/2024	169,00

## RELATÓRIO DE CONTAS PAGAS

CODCOLIGADA	NOMEFORNECEDOR	Nº DOC.	CODTDO	Conta / Caixa	Mutuo Cod	TIPO DE PAGAMENTO	HISTORICO	DATA BAIXA	VALOR BAIXA
INCORPORADORA BORGES LANDEIRO S/A EM RECUPERACAO JUDICIAL	CAR CENTRO AUTOMOTIVO E AUTO PECAS IMPOR	0000001625-01	NF	MUTUO	30	R.E – Recurso Empresa	01 JG VELA IGNICAO - 02 UN PNEU 175/75 R13 HIFLY - 01 UN TERMINAL DE DIRECAO LD - 01 UN COIFA DA RODA LD - PLACA: NVR7252 VEICULO: VOLKSWAGEN/GOL G4 1.0 ANO/MOD: 2010/2011 COR: BRANCA KM: 201597 OS Numero: 020716 - NF Nº 1625(EMITIDA EM 13/01/2024)	14/02/2024	340,00
INCORPORADORA BORGES LANDEIRO S/A EM RECUPERACAO JUDICIAL	CAR CENTRO AUTOMOTIVO E AUTO PECAS IMPOR	0000001658-01	NFMS	MUTUO	30	R.E – Recurso Empresa	SV LIMP BICO/MANUTENCAO TBI SV ALINHAMENTO / BALANCEAMENTO (PASSEIO) SV REM INST TERMINAL DIRECAO SV REM INST COIFA LADO RODA SV REM INST VELAS SV TROCA 2 PNEUS PLACA: NVR7252 VEICULO: VOLKSWAGEN/GOL G4 1.0 ANO/MOD: 2010/2011 COR: BRANCA KM: 201597 OS Num	14/02/2024	192,73
INCORPORADORA BORGES LANDEIRO S/A EM RECUPERACAO JUDICIAL	DJB ASSESSORIA E CONSULTORIA EMPRESARIAL E	0000000074-01	NFMS	MUTUO	03	R.E – Recurso Empresa	SERVIÇOS PRESTADOS REF: 02/2024	14/02/2024	500,00
INCORPORADORA BORGES LANDEIRO S/A EM RECUPERACAO JUDICIAL	DJB ASSESSORIA E CONSULTORIA EMPRESARIAL E	0000000074-01	NFMS	MUTUO	30	R.E – Recurso Empresa	SERVIÇOS PRESTADOS REF: 02/2024	14/02/2024	7.000,00
AGROPECUARIA SANTA LURDES LTDA EM RECUPERACAO JUDICIAL	DRJ COMERCIO DE FILTROS E PECAS EIRELI	000040569-01	NF	MUTUO	30	R.E – Recurso Empresa	06 UN H5608 -ELEM HIDRAULICO 06 UN P559740 -ELEM HIDRAULICO 01 UN P553000 -FILTRO LUBRIFICANTE 03 UN 011002 -FILTRO HIDRAULICO 03 UN PSL282 -FILTRO LUBRIFICANTE 03 UN RL-17 -FILTRO LUBRIFICANTE 03 UN W920/7 -FILTRO LUBRIFICANTE 08 UN PSC72/2 -FILT	14/02/2024	2.816,43
INCORPORADORA BORGES LANDEIRO S/A EM RECUPERACAO JUDICIAL	FABRICIO SOARES LIMA	0000026611-AA	RECIB	MUTUO	30	R.E – Recurso Empresa	REFERENTE A PAGAMENTO DE TRANSPORTE DO VALOR ENTREGUE AO WZYELYSO CARVALHO.	14/02/2024	54,99
AGROPECUARIA SANTA LURDES LTDA EM RECUPERACAO JUDICIAL	GOIAMAQ COMERCIO DE PEÇAS PARA TRATORES L	000036214-01	NF	MUTUO	30	R.E – Recurso Empresa	01 UN TAMPA DO TANQUE DA PÁ CARREGADEIRA 966R - 03 UN ANEL EWORD 753206 - 03 UN ARRUELA 2S8960 - P/PÁ CARREGADEIRA 966R	14/02/2024	165,00
INCORPORACAO PRIME LTDA EM RECUPERACAO JUDICIAL	IGOR BERNARDO DE SOUSA 87664534100	000000026-01	NFS	MUTUO	30	R.E – Recurso Empresa	PRESTAÇÃO DE SERVIÇO ( FUIROS DE PASSAGENS NA LAJE COM PERFURATRIZ ) - PRIME NF: 26 VENC: 10/02/2024	14/02/2024	1.200,00
INCORPORADORA BORGES LANDEIRO S/A EM RECUPERACAO JUDICIAL	IMPACTO IMUNIZADORA DE AMBIENTES LTDA	0000001084-01	NFMS	MUTUO	30	R.E – Recurso Empresa	SERVIÇO DE DEDETIZAÇÃO DO ESCRITORIO - VENC: 14/02/24	14/02/2024	300,00
INCORPORACAO PRIME LTDA EM RECUPERACAO JUDICIAL	IMPERIO MARMORES E GRANITOS LTDA	000000263-01	NF	MUTUO	30	R.E – Recurso Empresa	MATERIAL APLICADO ( PIA COM BANCADA AREA GOURMET ) - PRIME NF: 263 VENC: 10/02/2024	14/02/2024	3.272,50
INCORPORACAO PRIME LTDA EM RECUPERACAO JUDICIAL	IMPERIO MARMORES E GRANITOS LTDA	000000262-01	NF	MUTUO	30	R.E – Recurso Empresa	MATERIAL APLICADO ( BALCÃO AREA GOURMET ) - PRIME NF: 262 VENC: 12/02/2024	14/02/2024	3.740,00
INCORPORADORA BORGES LANDEIRO S/A EM RECUPERACAO JUDICIAL	JF COPIADORA LTDA	0000036864-01	NFMS	MUTUO	30	R.E – Recurso Empresa	REEMBOLSO PARA ENG RAYZA REF A XEROCOPIA DE PRANCHAS DE PROJETO DE INCENDIO	14/02/2024	226,75
INCORPORACAO VERANO LTDA EM RECUPERACAO JUDICIAL	KELLEN CRISTINA PEREIRA DE CARVALHO	000000036-01	NFMS	MUTUO	30	R.E – Recurso Empresa	REF. GERENCIAMENTO DE REDES SOCIAIS E PRODUÇÃO DE CONTEUDO, YOUTUBE, INSTAGRAM, FACEBOOK, TIKTOK, TWITTER, GOOGLE	14/02/2024	3.600,00
AGROPECUARIA SANTA LURDES LTDA EM RECUPERACAO JUDICIAL	LEANDRO HENRIQUE SANTOS DE PAULA DOS REIS	000002052-01	RECIB	MUTUO	30	R.E – Recurso Empresa	3 DIÁRIAS DE PRESTAÇÃO DE SERVIÇO	14/02/2024	360,00
INCORPORADORA BORGES LANDEIRO S/A EM RECUPERACAO JUDICIAL	LOCAWEB SERVICOS DE INTERNET S.A.	0038388372-01	FONE	MUTUO	30	R.E – Recurso Empresa	Serviço de hospedagem profissional III - período 10/02/2024 ate 09/03/2024	14/02/2024	694,52
INCORPORACAO VERANO LTDA EM RECUPERACAO JUDICIAL	LUCIMARA OLIVEIRA SANTOS	000000033-01	NFMS	MUTUO	30	R.E – Recurso Empresa	INSTALAÇÃO DE LINHA FRIGORIGENA E DRENO NA OBRA VERANO. VENC 09/02/2024.	14/02/2024	8.400,00
INCORPORADORA BORGES LANDEIRO S/A EM RECUPERACAO JUDICIAL	MM COMERCIO E LOCAÇÃO DE ELETRO ELETRONIC	0000007437-01	NFMS	MUTUO	30	R.E – Recurso Empresa	LOCAÇÃO DE 01(UM) NOBREAK 6KVA - SENUS - CONTRATO 126/2023	14/02/2024	400,00

## RELATÓRIO DE CONTAS PAGAS

CODCOLIGADA	NOMEFORNECEDOR	Nº DOC.	CODTDO	Conta / Caixa	Mutuo Cod	TIPO DE PAGAMENTO	HISTORICO	DATA BAIXA	VALOR BAIXA
INCORPORADORA BORGES LANDEIRO S/A EM RECUPERACAO JUDICIAL	MOACIR PEDRO ALVES	0000026600-AA	RECIB	MUTUO	30	R.E – Recurso Empresa	OBS: UBER DA BORGES LANDEIRA P/DISTRIBUIDORA OESTE-ST. SANTA GENOVEVA, E DE DISTRIBUIDORA OESTE A BRASIL TAXI AÉREO. E DE BRASIL TAXI AÉREOS, A BORGES LANDEIRO	14/02/2024	59,92
INCORPORACAO VERANO LTDA EM RECUPERACAO JUDICIAL	NEW LINE TECNOLOGIA EM SEGURANCA LTDA	000141516-01	NFMS	MUTUO	30	R.E – Recurso Empresa	Locação dos equipamentos CFTV referente ao mês de Novembro contrato15862,	14/02/2024	238,37
INCORPORADORA BORGES LANDEIRO S/A EM RECUPERACAO JUDICIAL	NEW LINE TECNOLOGIA EM SEGURANCA LTDA	0000140639-01	NFMS	MUTUO	30	R.E – Recurso Empresa	Locação dos equipamentos CFTV referente ao mes de Novembro contrato15086,	14/02/2024	280,83
INCORPORACAO PRIME LTDA EM RECUPERACAO JUDICIAL	NEW LINE TECNOLOGIA EM SEGURANCA LTDA	000141422-01	NFS	MUTUO	30	R.E – Recurso Empresa	SERVIÇO DE SEGURANÇA ( MONITORAMENTO ALARME E CAMERAS ) - PRIME NF: 141422 VENC: 10/02/2024	14/02/2024	238,37
CONSTRUTORA BORGES LANDEIRO LTDA EPP EM RECUPERACAO JUDICIAL	PREFEITURA MUNICIPAL DE GOIÂNIA	000000543-01	DUAM	MUTUO	30	R.E – Recurso Empresa	ISS RETIDO REF 01/2024	14/02/2024	55,56
INCORPORACAO VERANO LTDA EM RECUPERACAO JUDICIAL	PREFEITURA MUNICIPAL DE GOIÂNIA	000008191-01	DUAM	MUTUO	30	R.E – Recurso Empresa	ISS RETIDO REF 01/2024	14/02/2024	1.676,28
INCORPORACAO PRIME LTDA EM RECUPERACAO JUDICIAL	PREFEITURA MUNICIPAL DE GOIÂNIA	000004769-01	DUAM	MUTUO	30	R.E – Recurso Empresa	ISS RETIDO REF 01/2024	14/02/2024	2.426,18
INCORPORADORA BORGES LANDEIRO S/A EM RECUPERACAO JUDICIAL	PREFEITURA MUNICIPAL DE GOIÂNIA	0000026601-AA	DUAM	MUTUO	30	R.E – Recurso Empresa	ISS RETIDO REF 01/2024	14/02/2024	8.157,30
INCORPORACAO DIAMOND LTDA EM RECUPERACAO JUDICIAL	PREFEITURA MUNICIPAL DE GOIÂNIA	000001511-01	IPTU	MUTUO	30	R.E – Recurso Empresa	IPTU DO APTO 505 KASTÓRIA - 2019/ 2020 / 2021 / 2022 E 2023 E DO BOX DE GARAGEM 165 3º SS - 2019/ 2020 / 2021 / 2022 / 2023 E 2024.	14/02/2024	6.773,05
INCORPORADORA BORGES LANDEIRO S/A EM RECUPERACAO JUDICIAL	RAYZA CRISTINA SANTOS ARAUJO	0000026609-AA	CUPFI	MUTUO	30	R.E – Recurso Empresa	REEMBOLSO REFERENTE A GASTOS COM UBER PARA REUNIAO EXTERNA	14/02/2024	44,72
INCORPORACAO DIAMOND LTDA EM RECUPERACAO JUDICIAL	RAYZA CRISTINA SANTOS ARAUJO	000001034-01	DARE	MUTUO	30	R.E – Recurso Empresa	REEMBOLSO PARA ENG RAYZA REF A ART DA UNIDADE 1003 ATHENAS	14/02/2024	99,64
INCORPORACAO CLASSIC LTDA EM RECUPERACAO JUDICIAL	RAYZA CRISTINA SANTOS ARAUJO	000031883-01	RECIB	MUTUO	30	R.E – Recurso Empresa	REEMBOLSO PARA ENG. RAYZA REF A COMPRA DE ALMOÇO PARA FUNCIONARIOS DA ASSISTENCIA TECNICA	14/02/2024	36,00
AGROPECUARIA SANTA LURDES LTDA EM RECUPERACAO JUDICIAL	RIO NOVO ENCOMENDAS E CARGAS LTDA	000321868-01	NF	MUTUO	30	R.E – Recurso Empresa	OBS: TRANSPORTANDO DOCUMENTOS ADMISSIONAIS DE GOIÂNIA P/SÃO JOSÉ DO XINGU-MT - CTE Nº 000321868(EMITIDO EM 25/01/2024)	14/02/2024	60,50
AGROPECUARIA SANTA LURDES LTDA EM RECUPERACAO JUDICIAL	RIO NOVO ENCOMENDAS E CARGAS LTDA	000321923-01	NF	MUTUO	30	R.E – Recurso Empresa	OBS: TRANSPORTANDO PEÇAS P/TRATOR ENGESA - CTE Nº 000321868(EMITIDO EM 25/01/2024)	14/02/2024	314,83
INCORPORACAO ORIENT LTDA EM RECUPERACAO JUDICIAL	RODRIGO ESPERANCA BORBA	000003342-01	DUAJ	MUTUO	30	R.E – Recurso Empresa	CERTIDÃO DE MATRÍCULA-COMPROVAR BAIXA DE GRAVAME-IMÓVEL 2604-CHANDOR	14/02/2024	259,60
INCORPORACAO PRIME LTDA EM RECUPERACAO JUDICIAL	SANEAMENTO DE GOIAS S/A	000004729-01	NF	MUTUO	30	R.E – Recurso Empresa	CONSUMO SANEAGO REFERENTE JAN/2024 - PRIME NF : 2219767540 VENC: 13/02/2024	14/02/2024	1.902,15
INCORPORACAO PRIME LTDA EM RECUPERACAO JUDICIAL	SCM DISTRIBUIDORA DE ACESSORIOS PARA BANH	000002614-01	NF	MUTUO	30	R.E – Recurso Empresa	4 - UND BARRA DE APOIS HORIZONTAL PARA BACIA SANITARIA PNE. COMPRIMENTO 80CM REF: 35.05.03 - ACABAMENTO EM INOX - MARCA CRISMOE ) .( SANITARIOS SALÃO DE FESTA )	14/02/2024	1.150,96
INCORPORACAO VERANO LTDA EM RECUPERACAO JUDICIAL	TERRAVISTA CONSULTORIA LTDA	000010258-01	NFMS	MUTUO	30	R.E – Recurso Empresa	Suporte em Rede / Contrato TerraCare - Ref.01/2024	14/02/2024	296,01
INCORPORADORA BORGES LANDEIRO S/A EM RECUPERACAO JUDICIAL	TERRAVISTA CONSULTORIA LTDA	0000010259-01	NFMS	MUTUO	30	R.E – Recurso Empresa	Suporte em Rede / Contrato TerraCare - Ref.01/2024	14/02/2024	2.486,47
INCORPORACAO PRIME LTDA EM RECUPERACAO JUDICIAL	TERRAVISTA CONSULTORIA LTDA	000010257-01	NFS	MUTUO	30	R.E – Recurso Empresa	Suporte em Rede / Contrato TerraCare - Ref.01/2024	14/02/2024	296,01
INCORPORACAO VERANO LTDA EM RECUPERACAO JUDICIAL	TIAGO GONCALVES NOVAES BARBOSA	000000260-01	NFMS	MUTUO	30	R.E – Recurso Empresa	M.O. EXECUCAO DE JANELA DE VIDRO NA OBRA VERANO. VENC 09/02/2024.	14/02/2024	3.200,00
INCORPORACAO GOYAZES LTDA EM RECUPERACAO JUDICIAL	TRIBUNAL DE JUSTIÇA DO ESTADO DE GOIÁS	000001813-01	DUAJ	MUTUO	30	R.E – Recurso Empresa	GUIA DE FINAIS-PROCESSO DE Nº 0090631-20.2014.8.09.0051	14/02/2024	127,64

## RELATÓRIO DE CONTAS PAGAS

CODCOLIGADA	NOMEFORNECEDOR	Nº DOC.	CODTDO	Conta / Caixa	Mutuo Cod	TIPO DE PAGAMENTO	HISTORICO	DATA BAIXA	VALOR BAIXA
INCORPORADORA BORGES LANDEIRO S/A EM RECUPERACAO JUDICIAL	VOLTA GRANDE PARTICIPACOES E EMPREENDIMENTOS	0000026559-AA	RECIB	MUTUO	30	R.E – Recurso Empresa	SETIMO ADITIVO AO INSTRUMENTO PARTICULAR DE LOCAÇÃO COMERCIAL - ALUGUEL SALAS DA BL (INCLUSO R\$2.224,61 REF. IPTU MENSAL) NO ED. MARIA E LUIZA - PERÍODO: 01/01/24 A 31/12/24	14/02/2024	21.735,61
AGROPECUARIA SANTA LURDES LTDA EM RECUPERACAO JUDICIAL	A ROBERTO RAMOS LTDA	000000197-01	NFS	MUTUO	30	R.E – Recurso Empresa	187,653 H REF. SERVIÇO DE GRADE ARADORA X R\$ 360,00=R\$ 67.555,08 - NF Nº 00197(EMITIDA EM 08/01/2024)	15/02/2024	2.335,00
AGROPECUARIA SANTA LURDES LTDA EM RECUPERACAO JUDICIAL	A ROBERTO RAMOS LTDA	000000203-01	NFS	MUTUO	30	R.E – Recurso Empresa	45,4030 H REF. SERVIÇO DE GRADE ARADORA - 20X34. X R\$ 360,00=R\$ 16.345,08 - NF Nº 00203(EMITIDA EM 03/02/2024)	15/02/2024	16.845,08
AGROPECUARIA SANTA LURDES LTDA EM RECUPERACAO JUDICIAL	A ROBERTO RAMOS LTDA	000000202-01	NFS	MUTUO	30	R.E – Recurso Empresa	101,1600 REF. SERVIÇO DE ENLEIRAMENTO R\$ 630,00=r\$63.730,80 - 18 REF. SERVIÇO DE ACEIRO PÉ DE FOGO R\$ 350,00=R\$ 6.300,00 - NF Nº 0202(EMITIDA EM 16/01/2024)	15/02/2024	70.030,80
INCORPORACAO BL 18 LTDA EM RECUPERACAO JUDICIAL	A&S SERVICOS DE TRANSPORTES LTDA	000000014-01	NF	MUTUO	03	R.E – Recurso Empresa	OBS: TRANSPORTES DE POSTE P/SERCA, ARAME FARPADO, TUBUÇÃO P/IRRIGAÇÃO, PORTÃO, BOMBA P/AGUA	15/02/2024	1.800,00
INCORPORADORA BORGES LANDEIRO S/A EM RECUPERACAO JUDICIAL	AMARAL E PUGA ESCRITORIO DE ADVOCACIA SS	0000007447-01	NFMS	MUTUO	30	Recurso Cobertura Sant	HONORÁRIOS ADVOCATÍCIOS REFERENTE A NOVEMBRO/2023	15/02/2024	20.000,00
INCORPORADORA BORGES LANDEIRO S/A EM RECUPERACAO JUDICIAL	AURELIO PEIXOTO - SOCIEDADE INDIVIDUAL DE A	0000000391-01	NFMS	MUTUO	30	R.E – Recurso Empresa	SERVIÇOS ADVOCATÍCIOS PRESTADOS NO MES DE NOVEMBRO DE 2023.	15/02/2024	7.636,80
INCORPORACAO VERANO LTDA EM RECUPERACAO JUDICIAL	BRASIL SEG COMERCIO DE EPI'S - EIRELI	000005296-01	NF	MUTUO	30	R.E – Recurso Empresa	100 MASCARAS DESCARTAVEIS	15/02/2024	110,00
INCORPORACAO BL 18 LTDA EM RECUPERACAO JUDICIAL	CAD - IMPRESSOES GRAFICAS LTDA - ME	000021935-01	NFS	MUTUO	30	Recurso Cobertura Sant	SERVIÇOS DE PLOTAGEM DE PROJETOS DE SOBRADINHO-DF - VENC: 15/02/2024	15/02/2024	35,00
SPE 02 BL URBANISMO LTDA EM RECUPERACAO JUDICIAL	CAD - IMPRESSOES GRAFICAS LTDA - ME	000021937-01	NFS	MUTUO	30	Recurso Cobertura Sant	SERVIÇO DE PLOTAGEM DE PROJETOS DO EMPREENDIMENTO DE GUAPO - VENC: 15/02/2024	15/02/2024	210,00
INCORPORACAO PRIME LTDA EM RECUPERACAO JUDICIAL	CAD - IMPRESSOES GRAFICAS LTDA - ME	000021936-01	NFS	MUTUO	30	R.E – Recurso Empresa	SERVIÇO DE PLOTAGEM DE PROJETOS INTERNOS DO EMPREENDIMENTO PRIME - VENC: 15/02/2024	15/02/2024	1.465,15
INCORPORACAO CLASSIC LTDA EM RECUPERACAO JUDICIAL	CAIXA ECONOMICA FEDERAL - CEF	52027		1322-0		R.E – Recurso Empresa	COB AUTOAT	15/02/2024	5,90
INCORPORACAO DIAMOND LTDA EM RECUPERACAO JUDICIAL	CAIXA ECONOMICA FEDERAL - CEF	111053		1328-9		R.E – Recurso Empresa	COB COMPE	15/02/2024	5,90
INCORPORACAO TROPICALE LTDA EM RECUPERACAO JUDICIAL	CAIXA ECONOMICA FEDERAL - CEF	204963		800297-9		R.E – Recurso Empresa	COB COMPE	15/02/2024	35,40
INCORPORACAO VERANO LTDA EM RECUPERACAO JUDICIAL	CAIXA ECONOMICA FEDERAL - CEF	50683		1325-4		R.E – Recurso Empresa	COB COMPE	15/02/2024	6,30
SANTA MARIA PARTICIPACOES LTDA EM RECUPERACAO JUDICIAL	CAIXA ECONOMICA FEDERAL - CEF	32504		1884-1		R.E – Recurso Empresa	DOC/TED INTERNET	15/02/2024	11,00
INCORPORACAO VERANO LTDA EM RECUPERACAO JUDICIAL	CAIXA ECONOMICA FEDERAL - CEF	1830	GRRF	MUTUO	30	R.E – Recurso Empresa	GRRF a recolher - Competência: fev/2024 Per: 6 - COLABORADOR: OSVALDO DE GODOES FARIA	15/02/2024	1.426,21
INCORPORADORA BORGES LANDEIRO S/A EM RECUPERACAO JUDICIAL	CENTRO EMPRESARIAL MARIA E LUIZA	0000026602-AA	CONDO	MUTUO	30	R.E – Recurso Empresa	TAXA DE COND. REF. 01/2024 - SALAS DA ADM DA BL	15/02/2024	14.255,35
INCORPORADORA BORGES LANDEIRO S/A EM RECUPERACAO JUDICIAL	CLARO S.A.	0000727989-01	FONE	MUTUO	30	R.E – Recurso Empresa	CONTA CLARO TELEFONIA MÓVEL PERIODO 23/12/23 A 22/01/24 - CONTA 107390429	15/02/2024	849,84
BORGES LANDEIRO ADM. E PART. LTDA EM RECUPERACAO JUDICIAL	CONTEC - GESTAO CONTABIL E EMPRESARIAL S/S	000006885-01	NFS	MUTUO	30	Recurso Cobertura Sant	SERVIÇOS DE CONTABILIDADE REF. 10/2023 VENCIMENTO 28/12/2023	15/02/2024	24.000,00
AGROPECUARIA SANTA LURDES LTDA EM RECUPERACAO JUDICIAL	DIOMAR VIEIRA BATISTA	000007388-01	NFS-PF	MUTUO	30	R.E – Recurso Empresa	OBS: RETIRADA DE: 574 LASCAS ENFIADAS X R\$ 12,00=R\$ 6.888,00 - 095 LASCAS TIRADAS X R\$ 13,00=R\$ 1.235,00 - 018 ESTICADOR ENFIADO XR\$ 26,00=R\$468,00 018 ESTICADOR TIRADO X R\$ 24,00=R\$ 432,00 - NF Nº 7388(EMITIDA EM 05/02/2024)	15/02/2024	9.023,00

## RELATÓRIO DE CONTAS PAGAS

CODCOLIGADA	NOMEFORNECEDOR	Nº DOC.	CODTDO	Conta / Caixa	Mutuo Cod	TIPO DE PAGAMENTO	HISTORICO	DATA BAIXA	VALOR BAIXA
INCORPORACAO PRIME LTDA EM RECUPERACAO JUDICIAL	E R DE OLIVEIRA	000001558-01	NF	MUTUO	13	R.E – Recurso Empresa	FRETE TRASPORTANDO GESSO FUNDIÇÃO E GESSO EM PLACA	15/02/2024	1.130,00
INCORPORACAO PRIME LTDA EM RECUPERACAO JUDICIAL	ELETRO PRIMU'S FERRAGENS E FERRAMENTAS LTDA	000012952-01	NF	MUTUO	30	R.E – Recurso Empresa	MATERIAL APLICADO ( VEDAÇÃO JANELAS E CONTRAMARCO ) - PRIME NF: 12952 VENC: 16/01/2024	15/02/2024	894,00
INCORPORACAO VERANO LTDA EM RECUPERACAO JUDICIAL	ELEVADORES ATLAS SCHINDLER S/A.	000245972-01	NFMS	MUTUO	30	R.E – Recurso Empresa	NOTA REF A MANUTENÇÃO DE ELEVADORES DO EMPREENDIMENTO VERANO - REF: 09/23	15/02/2024	812,48
INCORPORACAO VERANO LTDA EM RECUPERACAO JUDICIAL	ELEVADORES ATLAS SCHINDLER S/A.	000247939-01	NFMS	MUTUO	30	R.E – Recurso Empresa	NOTA REF A MANUTENÇÃO DE ELEVADORES DO EMPREENDIMENTO VERANO - REF: 10/23	15/02/2024	812,48
INCORPORACAO VERANO LTDA EM RECUPERACAO JUDICIAL	ELEVADORES ATLAS SCHINDLER S/A.	000249094-01	NFMS	MUTUO	30	R.E – Recurso Empresa	MANUTENÇÃO DE ELEVADORES DO VERANO REF 11/2023	15/02/2024	812,48
INCORPORACAO VERANO LTDA EM RECUPERACAO JUDICIAL	ELEVADORES ATLAS SCHINDLER S/A.	000241999-01	NFMS	MUTUO	30	R.E – Recurso Empresa	NOTA REF A MANUTENÇÃO DE ELEVADORES DO EMPREENDIMENTO VERANO - REF: 07/23	15/02/2024	827,31
INCORPORACAO VERANO LTDA EM RECUPERACAO JUDICIAL	ELEVADORES ATLAS SCHINDLER S/A.	000244383-01	NFMS	MUTUO	30	R.E – Recurso Empresa	NOTA REF A MANUTENÇÃO DE ELEVADORES DO EMPREENDIMENTO VERANO - REF: 08/23	15/02/2024	827,31
INCORPORACAO VERANO LTDA EM RECUPERACAO JUDICIAL	ELEVADORES ATLAS SCHINDLER S/A.	002400381-01	NFMS	MUTUO	30	R.E – Recurso Empresa	NOTA REF A MANUTENÇÃO DE ELEVADORES DO EMPREENDIMENTO VERANO - REF.: 06/23	15/02/2024	827,31
INCORPORACAO VERANO LTDA EM RECUPERACAO JUDICIAL	ELEVADORES ATLAS SCHINDLER S/A.	000251521-01	NFMS	MUTUO	30	R.E – Recurso Empresa	NOTA REF A SERVIÇO DE MANUTENÇÃO MENSAL DE ELEVADOR - REF: 12/23	15/02/2024	851,64
INCORPORACAO VERANO LTDA EM RECUPERACAO JUDICIAL	ELEVADORES ATLAS SCHINDLER S/A.	000253460-01	NFMS	MUTUO	30	R.E – Recurso Empresa	MANUTENÇÃO DE ELEVADORES DO VERANO - REF: 01/24	15/02/2024	851,66
INCORPORACAO VERANO LTDA EM RECUPERACAO JUDICIAL	ELEVADORES ATLAS SCHINDLER S/A.	000246520-01	NFMS	MUTUO	30	R.E – Recurso Empresa	NOTA REF A MANUTENÇÃO DE ELEVADORES DO EMPREENDIMENTO VERANO - REF: 09/23	15/02/2024	956,51
INCORPORACAO VERANO LTDA EM RECUPERACAO JUDICIAL	INCORPORACAO VERANO LTDA	879	RESC	MUTUO	30	R.E – Recurso Empresa	Liquidado de Rescisão - Competência: Fev/2024 Períodos: 6 - OSVALDO DE GODOES FARIA - PIX - TELEFONE: 62 99606 - 8015	15/02/2024	6.712,77
INCORPORACAO PRIME LTDA EM RECUPERACAO JUDICIAL	JRI INDUSTRIA GOIANA DE TINTAS LTDA	000002616-01	NF	MUTUO	30	R.E – Recurso Empresa	20 LT DE SELADOR ACRILICO	15/02/2024	3.025,00
INCORPORACAO PRIME LTDA EM RECUPERACAO JUDICIAL	JRI INDUSTRIA GOIANA DE TINTAS LTDA	000002617-01	NF	MUTUO	30	R.E – Recurso Empresa	50 CX DE TEXTURA ACRILICA	15/02/2024	4.415,50
INCORPORADORA BORGES LANDEIRO S/A EM RECUPERACAO JUDICIAL	LEGISWEB LTDA	0000026586-AA	RECIB	MUTUO	30	Recurso Cobertura Sant	CONSULTORIA ADMINISTRATIVA,CONTABIL E DP	15/02/2024	268,80
INCORPORACAO PRIME LTDA EM RECUPERACAO JUDICIAL	MC PINTURAS LTDA	000000088-01	NFS	MUTUO	30	R.E – Recurso Empresa	17ª MEDIÇÃO DE CONTRATO. EMASSAMENTO E PINTURA PVA DO 5º PAVTO. VENC 09/02/2024.	15/02/2024	7.810,16
INCORPORACAO VERANO LTDA EM RECUPERACAO JUDICIAL	MILENA GLÓRIA ALVES DO NASCIMENTO	000008163-01	RECIB	MUTUO	30	R.E – Recurso Empresa	09 DIARIAS DAS DIARISTAS E 03 DIARIAS DE PORTEIROS DA EMPRESA DMV P/ LIMPEZA DE APTOS - REF: 27 A 29/01 - VENC: 16/02/24	15/02/2024	1.800,00
INCORPORACAO VERANO LTDA EM RECUPERACAO JUDICIAL	MUNDIAL COMERCIO DE EMBALAGENS E MATERIAIS	000005297-01	NF	MUTUO	30	R.E – Recurso Empresa	15 GL DE AGUA SANITARIA / 12 VASSOURAS DE PELO / 12 RODOS MEDIO / 24 GL DE DETERGENTE / 24 GL DE DESINFETANTE / 10 PCT DE SACO DE LIXO / 100 PANOS DE CHÃO / 12 FLANELAS	15/02/2024	1.225,70
SANTA MARIA PARTICIPACOES LTDA EM RECUPERACAO JUDICIAL	MVB PRODUCOES E SERVICO DE TRANSPORTE AERONAVES	000000069-01	NFS	1884-1		Recurso Cobertura Sant	PAGAMENTO DE SERVIÇOS DE ACOMPANHAMENTO TECNICO E OPERACIONAL PRESTADOS NO MES DE JANEIRO PARA AERONAVE PTLOP	15/02/2024	10.000,00
INCORPORACAO DIAMOND LTDA EM RECUPERACAO JUDICIAL	PEREIRA ANDRADE ALIMENTOS EIRELI	000003138-01	NF	MUTUO	30	R.E – Recurso Empresa	PAGAMENTO REF A ALMOÇO DE FUNCIONARIOS DE REFORMA DOS APTOS EM ESTOQUE - REF: 01/24 - VENC: 15/02/24	15/02/2024	314,08
INCORPORACAO VERANO LTDA EM RECUPERACAO JUDICIAL	PEREIRA ANDRADE ALIMENTOS EIRELI	000003154-01	NF	MUTUO	30	R.E – Recurso Empresa	REFEIÇÕES PARA FUNCIONARIOS DO VERANO - REF.: 16 A 31/01 - VENC 15/02/2024.	15/02/2024	4.397,12
INCORPORACAO PRIME LTDA EM RECUPERACAO JUDICIAL	PEREIRA ANDRADE ALIMENTOS EIRELI	000003155-01	NF	MUTUO	30	R.E – Recurso Empresa	REFEIÇÃO REFERENTE 16/01/2024 à 31/01/2024 - PRIME NF: 3155 VENC: 15/02/2024	15/02/2024	7.127,20
INCORPORACAO VERANO LTDA EM RECUPERACAO JUDICIAL	POLAR LIMPEZA E CONSERVACAO LTDA	000042627-01	NFMS	MUTUO	30	R.E – Recurso Empresa	NOTA REF A DISSIDIO DE JANEIRO DE 2024 DO VERANO	15/02/2024	809,70

## RELATÓRIO DE CONTAS PAGAS

CODCOLIGADA	NOMEFORNECEDOR	Nº DOC.	CODTDO	Conta / Caixa	Mutuo Cod	TIPO DE PAGAMENTO	HISTORICO	DATA BAIXA	VALOR BAIXA
INCORPORACAO VERANO LTDA EM RECUPERACAO JUDICIAL	POLAR LIMPEZA E CONSERVACAO LTDA	000042508-01	NFMS	MUTUO	30	R.E – Recurso Empresa	NOTA REF A PRESTAÇÃO DE SERVIÇO DE LIMPEZA E PORTARIA DO VERANO	15/02/2024	6.846,75
BORGES LANDEIRO ADM. DE IMOVEIS LTDA EM RECUPERACAO JUDICIAL	PREFEITURA MUNICIPAL DE GOIÂNIA	000000160-01	DUAM	MUTUO	30	Recurso Cobertura Sant	PARCELAMENTO IPTU PARC.26/60 ANO 2018	15/02/2024	450,84
BORGES LANDEIRO ADM. DE IMOVEIS LTDA EM RECUPERACAO JUDICIAL	PREFEITURA MUNICIPAL DE GOIÂNIA	000000161-01	DUAM	MUTUO	30	Recurso Cobertura Sant	PARCELAMENTO IPTU PROCESSO:89118921 PARC.26/60 ANOS 2019 2020 2021	15/02/2024	1.181,52
BORGES LANDEIRO ADM. DE IMOVEIS LTDA EM RECUPERACAO JUDICIAL	PREFEITURA MUNICIPAL DE GOIÂNIA	000000162-01	DUAM	MUTUO	30	Recurso Cobertura Sant	PARCELAMENTO IPTU PROCESSO:63441023 PARC.26/60 ANOS 2012 2013 2014 2015	15/02/2024	1.514,27
INCORPORACAO TROPICALE LTDA EM RECUPERACAO JUDICIAL	PREFEITURA MUNICIPAL DE GOIÂNIA	000006839-01	DUAM	MUTUO	30	R.E – Recurso Empresa	PARCELAMENTO ISS PROCESSO:53493106 PARC 10/48	15/02/2024	1.907,66
INCORPORACAO TROPICALE LTDA EM RECUPERACAO JUDICIAL	PREFEITURA MUNICIPAL DE GOIÂNIA	000006840-01	DUAM	MUTUO	30	R.E – Recurso Empresa	PARCELAMENTO ISS PROCESSO:91810255 PARC 10/48	15/02/2024	3.172,95
INCORPORACAO TROPICALE LTDA EM RECUPERACAO JUDICIAL	PREFEITURA MUNICIPAL DE GOIÂNIA	000006792-01	DUAM	MUTUO	30	R.E – Recurso Empresa	PARCELAMENTO ISS PROCESSO:86584441 PARC 33/40	15/02/2024	4.116,36
INCORPORADORA BORGES LANDEIRO S/A EM RECUPERACAO JUDICIAL	RAFAEL DE SOUZA MACIEL	0000048001-AA	CUPFI	MUTUO	30	R.E – Recurso Empresa	DESPESA COM COMBUSTIVEL PRESTAÇÃO DE SERVIÇO EM TI NO EMPREENDIMENTO VERANO E PRIME NOS DIAS: *Verano - Dia 14/12/23   *Verano - Dia 09/02/24 *Prime - Dia 11/12/23 *Prime - Dia 01/12/23. DESPESA COM MATERIAL PARA USO TI: *Compra de 3 adaptadores 'T'	15/02/2024	55,00
INCORPORADORA BORGES LANDEIRO S/A EM RECUPERACAO JUDICIAL	ROYAL CONTABIL LTDA - ME	0000001314-01	NFMS	MUTUO	30	R.E – Recurso Empresa	SERVICOS CONTABEIS VENCIMENTO: 15/02/2024	15/02/2024	24.237,50
INCORPORACAO PRIME LTDA EM RECUPERACAO JUDICIAL	SICTELL IND. E COM. DE PROD. EL. E MET. LTDA	000002615-01	NF	MUTUO	30	R.E – Recurso Empresa	VENTILADOR CENTRIFUGO DUPLA ASPIRAÇÃO DO TIPO LIMIT LOAD, VAZÃO: 21.168 M³/H, PEE: 50 MMCA (PRESSURIZAÇÃO DE ESCADAS) - PARCELA FINAL	15/02/2024	8.370,16
AGROPECUARIA SANTA LURDES LTDA EM RECUPERACAO JUDICIAL	SPANHOLI & SPANHOLI LTDA	000000760-01	NF	MUTUO	03	R.E – Recurso Empresa	ADIANTAMENTO PARA DESPESAS COM COMBUSTIVEIS	15/02/2024	865,00
AGROPECUARIA SANTA LURDES LTDA EM RECUPERACAO JUDICIAL	SPANHOLI & SPANHOLI LTDA	000000761-01	NF	MUTUO	01	R.E – Recurso Empresa	DESPESAS COM COMBUSTIVEIS	15/02/2024	5.000,00
AGROPECUARIA SANTA LURDES LTDA EM RECUPERACAO JUDICIAL	SPANHOLI & SPANHOLI LTDA	000000762-01	NF	MUTUO	31	R.E – Recurso Empresa	DESPESAS COM COMBUSTIVEIS	15/02/2024	5.000,00
INCORPORACAO VERANO LTDA EM RECUPERACAO JUDICIAL	THIAGO ROCHA DE SOUSA - PREDILETO - ME	000008989-01	NF	MUTUO	30	R.E – Recurso Empresa	CAFE DA MANHA DOS FUNCIONARIOS DO VERANO. REF: 2ª QUINZENA JAN/2024. VENC: 15/02/2024.	15/02/2024	1.323,00
INCORPORACAO PRIME LTDA EM RECUPERACAO JUDICIAL	THIAGO ROCHA DE SOUSA - PREDILETO - ME	000008990-01	NF	MUTUO	30	R.E – Recurso Empresa	CAFE DA MANHA REFERENTE 16/01/2024 à 31/01/2024 - PRIME NF: 8990 VENC: 15/02/2024	15/02/2024	1.929,00
SANTA MARIA PARTICIPACOES LTDA EM RECUPERACAO JUDICIAL	XS2 VIDA E PREVIDENCIA S.A.	000000690-01	RECIB	1884-1		R.E – Recurso Empresa	(Pagamento referente ao período 01/02/2024 à 29/02/2024 apólice de nº 3009300006883.)	15/02/2024	11,77
INCORPORACAO DIAMOND LTDA EM RECUPERACAO JUDICIAL	XS2 VIDA E PREVIDENCIA S.A.	000002897-01	RECIB	MUTUO	30	R.E – Recurso Empresa	(Pagamento referente ao período 01/02/2024 à 29/02/2024 apólice de nº 3009300006883.)	15/02/2024	15,12
INCORPORACAO GARDEN LTDA EM RECUPERACAO JUDICIAL	XS2 VIDA E PREVIDENCIA S.A.	000006929-01	RECIB	MUTUO	30	R.E – Recurso Empresa	(Pagamento referente ao período 01/02/2024 à 29/02/2024 apólice de nº 3009300006883.)	15/02/2024	15,12
AGROPECUARIA SANTA LURDES LTDA EM RECUPERACAO JUDICIAL	XS2 VIDA E PREVIDENCIA S.A.	000001052-01	RECIB	MUTUO	30	R.E – Recurso Empresa	(Pagamento referente ao período 01/02/2024 à 29/02/2024 apólice de nº 3009300006883.)	15/02/2024	30,24
SOCIEDADE BRASILEIRA DE CONSTRUOES LTDA EM RECUPERACAO JUDI	XS2 VIDA E PREVIDENCIA S.A.	000001422-01	RECIB	MUTUO	30	R.E – Recurso Empresa	(Pagamento referente ao período 01/02/2024 à 29/02/2024 apólice de nº 3009300006883.)	15/02/2024	60,48
INCORPORADORA TROPICALE LTDA EM RECUPERACAO JUDICIAL	XS2 VIDA E PREVIDENCIA S.A.	000006845-01	RECIB	MUTUO	30	R.E – Recurso Empresa	(Pagamento referente ao período 01/02/2024 à 29/02/2024 apólice de nº 3009300006883.)	15/02/2024	151,20
INCORPORACAO VERANO LTDA EM RECUPERACAO JUDICIAL	XS2 VIDA E PREVIDENCIA S.A.	000008178-01	RECIB	MUTUO	30	R.E – Recurso Empresa	(Pagamento referente ao período 01/02/2024 à 29/02/2024 apólice de nº 3009300006883.)	15/02/2024	257,04
INCORPORADORA BORGES LANDEIRO S/A EM RECUPERACAO JUDICIAL	XS2 VIDA E PREVIDENCIA S.A.	0000026575-AA	RECIB	MUTUO	30	R.E – Recurso Empresa	(Pagamento referente ao período 01/02/2024 à 29/02/2024 apólice de nº 3009300006883.)	15/02/2024	362,88
INCORPORACAO PRIME LTDA EM RECUPERACAO JUDICIAL	XS2 VIDA E PREVIDENCIA S.A.	000004759-01	RECIB	MUTUO	30	R.E – Recurso Empresa	(Pagamento referente ao período 01/02/2024 à 29/02/2024 apólice de nº 3009300006883.)	15/02/2024	831,60



## RELATÓRIO DE CONTAS PAGAS

CODCOLIGADA	NOMEFORNECEDOR	Nº DOC.	CODTDO	Conta / Caixa	Mutuo Cod	TIPO DE PAGAMENTO	HISTORICO	DATA BAIXA	VALOR BAIXA
INCORPORACAO VERANO LTDA EM RECUPERACAO JUDICIAL	39.430.774 MARCUS TORRES MODESTO	000000016-01	NFMS	MUTUO	30	R.E – Recurso Empresa	SERVIÇO DE INSTALAÇÃO DE PORTA DE VIDRO NO RESIDENCIAL VERANO. VENC :19/02/2024	16/02/2024	1.700,00
INCORPORADORA BORGES LANDEIRO S/A EM RECUPERACAO JUDICIAL	ALGAR SOLUCOES EM TIC S/A	0450346760-01	FONE	MUTUO	30	R.E – Recurso Empresa	SERVIÇO DE TELECOMUNICAÇÃO INTERNET IP FIXO - 03/01/2024 A 02/02/2024.	16/02/2024	309,03
INCORPORACAO CLASSIC LTDA EM RECUPERACAO JUDICIAL	CAIXA ECONOMICA FEDERAL - CEF	52030		1322-0		R.E – Recurso Empresa	COB COMPE	16/02/2024	5,90
INCORPORACAO EXCELLENCE LTDA EM RECUPERACAO JUDICIAL	CAIXA ECONOMICA FEDERAL - CEF	94154		1321-1		R.E – Recurso Empresa	DOC/TED INTERNET	16/02/2024	11,00
INCORPORACAO EXCELLENCE LTDA EM RECUPERACAO JUDICIAL	CAIXA ECONOMICA FEDERAL - CEF	94155		1321-1		R.E – Recurso Empresa	DOC/TED INTERNET	16/02/2024	11,00
INCORPORACAO TROPICALE LTDA EM RECUPERACAO JUDICIAL	CAIXA ECONOMICA FEDERAL - CEF	204965		800297-9		R.E – Recurso Empresa	COB COMPE	16/02/2024	5,90
INCORPORACAO VERANO LTDA EM RECUPERACAO JUDICIAL	CAIXA ECONOMICA FEDERAL - CEF	50685		1325-4		R.E – Recurso Empresa	COB COMPE	16/02/2024	6,30
SANTA MARIA PARTICIPACOES LTDA EM RECUPERACAO JUDICIAL	CAIXA ECONOMICA FEDERAL - CEF	32597		1884-1		R.E – Recurso Empresa	DOC/TED INTERNET	16/02/2024	11,00
SANTA MARIA PARTICIPACOES LTDA EM RECUPERACAO JUDICIAL	CAIXA ECONOMICA FEDERAL - CEF	32598		1884-1		R.E – Recurso Empresa	DOC/TED INTERNET	16/02/2024	11,00
SANTA MARIA PARTICIPACOES LTDA EM RECUPERACAO JUDICIAL	CAIXA ECONOMICA FEDERAL - CEF	32599		1884-1		R.E – Recurso Empresa	DOC/TED INTERNET	16/02/2024	11,00
INCORPORACAO VERANO LTDA EM RECUPERACAO JUDICIAL	CONDOMINIO BORGES LANDEIRO VERANO	000008225-01	CONDO	MUTUO	30	R.E – Recurso Empresa	TAXAS DE COND. REF. 01/2024 (VEC. 15/02/24) UNIDADES EM ESTOQUE - VERANO (RELAÇÃO ANEXO)	16/02/2024	22.920,00
INCORPORADORA BORGES LANDEIRO S/A EM RECUPERACAO JUDICIAL	CYGNUS INFORMATICA EIRELI - ME	0000001850-01	NFMS	MUTUO	30	R.E – Recurso Empresa	SERVIÇOS DE SUPORTE TÉCNICO NO MÊS DE JANEIRO/2024.	16/02/2024	98,00
INCORPORACAO PRIME LTDA EM RECUPERACAO JUDICIAL	ELETRO PRIMU'S FERRAGENS E FERRAMENTAS LTD	000012975-01	NF	MUTUO	30	R.E – Recurso Empresa	MATERIAL APLICADO ( ALIMENTAÇÃO MEDIÇÃO ) -- PRIME NF: 12975 VENC: 16/02/2024	16/02/2024	140,00
INCORPORACAO PRIME LTDA EM RECUPERACAO JUDICIAL	ELETRO PRIMU'S FERRAGENS E FERRAMENTAS LTD	000012973-01	NF	MUTUO	30	R.E – Recurso Empresa	MATERIAL APLICADO ( ALIMENTAÇÃO MEDIÇÃO ) -- PRIME NF: 12973 VENC: 16/02/2024	16/02/2024	328,50
INCORPORACAO PRIME LTDA EM RECUPERACAO JUDICIAL	ELEVADORES ATLAS SCHINDLER S/A.	000246690-01	NFS	MUTUO	30	R.E – Recurso Empresa	TAXA ART CREA REF A ELEVADORES DO EMPREENDIMENTO PRIME - VENC: 15/02/2024	16/02/2024	91,79
INCORPORADORA BORGES LANDEIRO S/A EM RECUPERACAO JUDICIAL	FERNANDO FERREIRA RODRIGUES	0000026617-AA	RECIB	MUTUO	30	R.E – Recurso Empresa	REEMBOLSO - COMPRA DE INSETICIDA PARA COPA.	16/02/2024	17,98
INCORPORACAO PRIME LTDA EM RECUPERACAO JUDICIAL	IMPERIO MARMORES E GRANITOS LTDA	000000244-01	NF	MUTUO	30	R.E – Recurso Empresa	Granito Branco Siena- Portais de Elevador - 34 peças, com soleira. 68,73 M² X R\$ 550,00 = R\$37.801,5,00 ( MARMORARIA IMPERIO )	16/02/2024	4.070,00
INCORPORACAO PRIME LTDA EM RECUPERACAO JUDICIAL	IMPERIO MARMORES E GRANITOS LTDA	000000264-01	NF	MUTUO	30	R.E – Recurso Empresa	MATERIAL APLICADO ( PIA COM BANCADA CHURRASQUEIRA E SALÃO FESTA ) - PRIME NF:264 VENC: 16/02/2024	16/02/2024	5.940,00
INCORPORACAO VERANO LTDA EM RECUPERACAO JUDICIAL	INOVE TEMPER INDUSTRIA DE VIDROS TEMPERAD	000012556-01	NF	MUTUO	30	R.E – Recurso Empresa	NOTA REF A PORTA DE VIDRO NO EMPREENDIMENTO VERANO - VENC: 09/02/2024	16/02/2024	1.700,38
INCORPORADORA BORGES LANDEIRO S/A EM RECUPERACAO JUDICIAL	LC SISTEMAS LTDA	0000900193-01	NFMS	MUTUO	30	R.E – Recurso Empresa	Locação das impressoras referente ao mes 01/2024	16/02/2024	2.165,77
INCORPORACAO PRIME LTDA EM RECUPERACAO JUDICIAL	LEVI LUCAS DA SILVA	000000013-01	NFS	MUTUO	30	R.E – Recurso Empresa	9ª MEDÇÃO DE CONTRATO. MONTAGEM DE PORTAS DE MADEIRA DO 12º PAVTO. VENC 09/02/2024.	16/02/2024	3.560,00
INCORPORADORA BORGES LANDEIRO S/A EM RECUPERACAO JUDICIAL	MARTINS SILVA BARBOSA - ME	0000000188-01	NF	MUTUO	30	R.E – Recurso Empresa	PAGAMENTO REF A ALMOÇO DE FUNCIONARIOS DO ALMOXARIFADO CENTRAL - REF: 01 A 31/01 - VENC: 16/02/2024	16/02/2024	882,00
INCORPORACAO VERANO LTDA EM RECUPERACAO JUDICIAL	MILENA GLÓRIA ALVES DO NASCIMENTO	000008169-01	RECIB	MUTUO	30	R.E – Recurso Empresa	04 DIARIAS DAS DIARISTAS E 02 DIARIAS DE PORTEIROS DA EMPRESA DMV - REF: 30 E 31/01 - VENC: 20/02/2024	16/02/2024	900,00
INCORPORADORA BORGES LANDEIRO S/A EM RECUPERACAO JUDICIAL	MUNDIAL COMERCIO DE EMBALAGENS E MATERIA	0000003897-01	NF	MUTUO	30	R.E – Recurso Empresa	02 GL ALCOOL EM GEL C/5 LITROS - MARCA CRUZEIRO - ATENDENDO PEDIDO DA ENGª RAYZA	16/02/2024	84,00

## RELATÓRIO DE CONTAS PAGAS

CODCOLIGADA	NOMEFORNECEDOR	Nº DOC.	CODTDO	Conta / Caixa	Mutuo Cod	TIPO DE PAGAMENTO	HISTORICO	DATA BAIXA	VALOR BAIXA
INCORPORACAO PRIME LTDA EM RECUPERACAO JUDICIAL	ORSEGUPS MONITORAMENTO ELETRONICO LTDA	000080149-01	NFS	MUTUO	30	R.E – Recurso Empresa	MONITORAMENTO DE IMAGENS - PRIME NF: 80149 VENC: 03/02/2024	16/02/2024	102,39
INCORPORACAO PRIME LTDA EM RECUPERACAO JUDICIAL	ORSEGUPS MONITORAMENTO ELETRONICO LTDA	000080148-01	NFS	MUTUO	30	R.E – Recurso Empresa	MONITORAMENTO DE ALARME - PRIME NF: 80148 VENC: 03/02/2024	16/02/2024	153,58
INCORPORACAO PRIME LTDA EM RECUPERACAO JUDICIAL	PREFEITURA MUNICIPAL DE GOIÂNIA	000004741-01	DUAM	MUTUO	30	R.E – Recurso Empresa	PARCELAMENTO IPTU PROCESSO:89117631 PARC .28/60 ANO 2018	16/02/2024	1.233,48
INCORPORACAO PRIME LTDA EM RECUPERACAO JUDICIAL	PREFEITURA MUNICIPAL DE GOIÂNIA	000004742-01	DUAM	MUTUO	30	R.E – Recurso Empresa	PARCELAMENTO IPTU PARC. 28/60 ANO 2016	16/02/2024	2.105,55
INCORPORACAO PRIME LTDA EM RECUPERACAO JUDICIAL	PREFEITURA MUNICIPAL DE GOIÂNIA	000004744-01	DUAM	MUTUO	30	R.E – Recurso Empresa	PARCELAMENTO IPTU PARC.28/60 ANO 2013 2014 2015	16/02/2024	4.621,84
INCORPORACAO PRIME LTDA EM RECUPERACAO JUDICIAL	PREFEITURA MUNICIPAL DE GOIÂNIA	000004745-01	DUAM	MUTUO	30	R.E – Recurso Empresa	PARCELAMENTO IPTU PROCESSO:89117836 PARC.28/60 ANOS 2019 2020 2021	16/02/2024	8.536,32
AGROPECUARIA SANTA LURDES LTDA EM RECUPERACAO JUDICIAL	SILVANE FERREIRA DIAS	000000179-01	NF	MUTUO	30	R.E – Recurso Empresa	REALIZAÇÃO DE EXAME DEMISSIONAL - VALDEMIR NUNES DE OLIVEIRA	16/02/2024	120,00
INCORPORADORA BORGES LANDEIRO S/A EM RECUPERACAO JUDICIAL	SUPERIOR TRIBUNAL DE JUSTICA	0000026622-AA	DUAJ	MUTUO	30	R.E – Recurso Empresa	GUIA RESP - PROCESSO Nº 0204854-07.2011.8.09.0175	16/02/2024	247,14
INCORPORACAO CLASSIC LTDA EM RECUPERACAO JUDICIAL	SUPERIOR TRIBUNAL DE JUSTICA	000031884-01	DUAJ	MUTUO	30	R.E – Recurso Empresa	guia de Recurso Especial, referente ao processo de nº 0148059-86.2016.8.09.0051.	16/02/2024	247,14
INCORPORACAO EXCELLENCE LTDA EM RECUPERACAO JUDICIAL	SUPERIOR TRIBUNAL DE JUSTICA	000024947-01	DUAJ	MUTUO	30	R.E – Recurso Empresa	guia de Recurso Especial, referente ao processo de nº 5564419-72.2018.8.09.0051	16/02/2024	247,14
INCORPORACAO TROPICALE LTDA EM RECUPERACAO JUDICIAL	SUPERIOR TRIBUNAL DE JUSTICA	000006854-01	DUAJ	MUTUO	30	R.E – Recurso Empresa	guia de recurso especial, referente ao processo de nº 5422825-02.2020.8.09.0051	16/02/2024	247,14
INCORPORACAO PLAZA LTDA EM RECUPERACAO JUDICIAL	TRIBUNAL DE JUSTIÇA DO ESTADO DE GOIÁS	000018877-01	DUAJ	MUTUO	30	R.E – Recurso Empresa	guia de apelação, referente ao processo de nº 5034145-46.2022.8.09.0051	16/02/2024	583,16
INCORPORACAO DIAMOND LTDA EM RECUPERACAO JUDICIAL	ANTONIO JOSE RIBEIRO DA SILVA	000002900-01	RECIB	MUTUO	30	R.E – Recurso Empresa	SERVIÇO DE REPAROS EM MARCENARIA PLANEJADA DANIFICADA. VENC 16/02/2024.	19/02/2024	1.750,00
INCORPORACAO PRIME LTDA EM RECUPERACAO JUDICIAL	AUTO CENTRO CARRETAO LTDA	000001650-01	NFS	MUTUO	30	R.E – Recurso Empresa	SERVIÇOS DE BORRACHARIA - PRIME NF: 1650 VENC: 19/02/2024	19/02/2024	195,00
INCORPORACAO TROPICALE LTDA EM RECUPERACAO JUDICIAL	CAIXA ECONOMICA FEDERAL - CEF	204907		900362-6		R.E – Recurso Empresa	DEB TARIFA	19/02/2024	13,12
INCORPORACAO VERANO LTDA EM RECUPERACAO JUDICIAL	CAIXA ECONOMICA FEDERAL - CEF	50687		1325-4		R.E – Recurso Empresa	COB COMPE	19/02/2024	6,30
INCORPORADORA BORGES LANDEIRO S/A EM RECUPERACAO JUDICIAL	CAIXA ECONOMICA FEDERAL - CEF	000009129-10	FGTS	MUTUO	30	R.E – Recurso Empresa	FGTS FOLHA BRUTA REF. 10/2013	19/02/2024	8.175,65
INCORPORADORA BORGES LANDEIRO S/A EM RECUPERACAO JUDICIAL	CAIXA ECONOMICA FEDERAL - CEF	000008867-16	FGTS	MUTUO	30	R.E – Recurso Empresa	FGTS FOLHA BRUTA REF. 09/2013	19/02/2024	13.001,07
INCORPORADORA BORGES LANDEIRO S/A EM RECUPERACAO JUDICIAL	CAIXA ECONOMICA FEDERAL - CEF	000008637-19	FGTS	MUTUO	30	R.E – Recurso Empresa	FGTS FOLHA BRUTA REF. 08/2013	19/02/2024	13.545,16
INCORPORADORA BORGES LANDEIRO S/A EM RECUPERACAO JUDICIAL	CAR CENTRO AUTOMOTIVO E AUTO PECAS IMPOR	0000001638-01	NF	MUTUO	30	R.E – Recurso Empresa	01 UN 97005 - BOMBA HIDRAULICA (HR) - 02 UN OLEO HIDRAULICO ATF - OBS: HR HYUNDAI(PLACA NVX5006 - NF Nº 1638(EMITIDA EM 19/01/2024)	19/02/2024	413,34
INCORPORADORA BORGES LANDEIRO S/A EM RECUPERACAO JUDICIAL	CAR CENTRO AUTOMOTIVO E AUTO PECAS IMPOR	0000001659-01	NFMS	MUTUO	30	R.E – Recurso Empresa	DISCRIMINAÇÃO DOS SERVIÇOS: SV REM INST BOMBA HIDRAULICA - SV LIMPEZA SISTEMA HIDRAULICO - PLACA: NVX5006 VEICULO: YUNDAI/HR 2.5 ANO/MOD: 2011/2011 COR: BRANCA KM: 302596 OS Numero: 020751. NF Nº 1659(EMITIDA EM 19/01/2024)	19/02/2024	130,67
INCORPORACAO PRIME LTDA EM RECUPERACAO JUDICIAL	CASA DAS CHAPAS LTDA.	000002624-01	NF	MUTUO	30	R.E – Recurso Empresa	50 MT DE CUMEEIRA DE ZINCO	19/02/2024	1.800,00
INCORPORADORA BORGES LANDEIRO S/A EM RECUPERACAO JUDICIAL	EDVALDO CARLOS RAMOS	0000026627-AA	RECIB	MUTUO	30	R.E – Recurso Empresa	LOCAÇÃO DE PICK UP HILLUX	19/02/2024	7.878,40
INCORPORACAO VERANO LTDA EM RECUPERACAO JUDICIAL	GOIANIA MAQUINAS LTDA	000006598-02	NF	MUTUO	30	R.E – Recurso Empresa	COMPRA REF A BOMBA PARA DRENAGEM DE AGUA DA CHUVA NO SUBSOLO DO VERANO	19/02/2024	1.837,00

## RELATÓRIO DE CONTAS PAGAS

CODCOLIGADA	NOMEFORNECEDOR	Nº DOC.	CODTDO	Conta / Caixa	Mutuo Cod	TIPO DE PAGAMENTO	HISTORICO	DATA BAIXA	VALOR BAIXA
INCORPORACAO VERANO LTDA EM RECUPERACAO JUDICIAL	INCORPORACAO VERANO LTDA	880	RESC	MUTUO	30	R.E – Recurso Empresa	Liquido de Rescisão - Competência: Fev/2024 Períodos: 6 - GRIMALDE LEONDIO DE LIMA - BANCO: 104 AG: 2234 CONTA:001.00026551-5 CPF: 721.436.224-49	19/02/2024	1.316,40
INCORPORADORA BORGES LANDEIRO S/A EM RECUPERACAO JUDICIAL	INCORPORADORA BORGES LANDEIRO S/A	000000000496	RESC	MUTUO	30	R.E – Recurso Empresa	Liquido de Rescisão - Competência: Fev/2024 Períodos: 6 - CAROLINA CARVALHO FLORENTINO - PIX: CPF: 701.645.291-36	19/02/2024	1.317,87
INCORPORACAO PRIME LTDA EM RECUPERACAO JUDICIAL	JC IMPERMEABILIZANTES E SERVICOS LTDA	000002619-01	NF	MUTUO	30	R.E – Recurso Empresa	1 BD E VA 5000	19/02/2024	558,00
INCORPORACAO VERANO LTDA EM RECUPERACAO JUDICIAL	JC IMPERMEABILIZANTES E SERVICOS LTDA	000008778-01	NF	MUTUO	30	R.E – Recurso Empresa	ASSISTENCIA TECNICA/POS OBRA - IMPERMEABILIZAÇÃO DE VARANDAS E BANHEIROS DE APTOS.	19/02/2024	558,00
INCORPORACAO PRIME LTDA EM RECUPERACAO JUDICIAL	JRI INDUSTRIA GOIANA DE TINTAS LTDA	000002618-01	NF	MUTUO	30	R.E – Recurso Empresa	50 CX DE TEXTURA	19/02/2024	4.415,50
INCORPORACAO PRIME LTDA EM RECUPERACAO JUDICIAL	LAURINDO AIRES DE ARAUJO	000002622-01	NF	MUTUO	30	R.E – Recurso Empresa	4 FECHOS LINGUETA	19/02/2024	94,00
INCORPORACAO PRIME LTDA EM RECUPERACAO JUDICIAL	LOCGO - LOCADORA DE MAQUINAS E EQUIPAMEN	000016756-01	NFS	MUTUO	30	R.E – Recurso Empresa	LOCAÇÃO DE EQUIPAMENTOS ( ANDAIMES FACHADEIRO ) - PRIME NF: 16756 VENC: 17/02/2024	19/02/2024	3.472,55
INCORPORACAO VERANO LTDA EM RECUPERACAO JUDICIAL	LUCIMARA OLIVEIRA SANTOS	000000032-01	NFMS	MUTUO	30	R.E – Recurso Empresa	INSTALAÇÃO DE LINHA FRIGORIGENA E DRENO NA OBRA VERANO. VENC 16/02/2024.	19/02/2024	4.200,00
INCORPORADORA BORGES LANDEIRO S/A EM RECUPERACAO JUDICIAL	OI S.A	0003876923-01	FONE	MUTUO	30	R.E – Recurso Empresa	Serviço de internet ref. ao período 13 Fev a 12 Mar. Código do Cliente:1433452612	19/02/2024	130,00
INCORPORACAO PRIME LTDA EM RECUPERACAO JUDICIAL	PAPELARIA DINAMICA LTDA	000002620-01	NF	MUTUO	30	R.E – Recurso Empresa	5 RS DE PAPEL / 200 POLASEAL PLASTICOS	19/02/2024	271,50
INCORPORACAO PRIME LTDA EM RECUPERACAO JUDICIAL	PREFEITURA MUNICIPAL DE GOIÂNIA	000004738-01	DUAM	MUTUO	30	R.E – Recurso Empresa	PARCELAMENTO ISS PROCESSO:63436283 PARC.16/60 ANO 2016	19/02/2024	576,10
INCORPORACAO VERANO LTDA EM RECUPERACAO JUDICIAL	PREFEITURA MUNICIPAL DE GOIÂNIA	000008170-01	DUAM	MUTUO	30	R.E – Recurso Empresa	PARCELAMENTO ISS PROCESSO:86584484 PARC.35/40	19/02/2024	1.061,36
INCORPORACAO PRIME LTDA EM RECUPERACAO JUDICIAL	PREFEITURA MUNICIPAL DE GOIÂNIA	000004739-01	DUAM	MUTUO	30	R.E – Recurso Empresa	PARCELAMENTO ISS PROCESSO:91704200 PARC.16/60 ANOS 2017 2018 2019 2020	19/02/2024	1.632,75
INCORPORACAO PRIME LTDA EM RECUPERACAO JUDICIAL	PREFEITURA MUNICIPAL DE GOIÂNIA	000004743-01	DUAM	MUTUO	30	R.E – Recurso Empresa	PARCELAMENTO IPTU PARC.16/60 ANO 2017	19/02/2024	2.442,42
INCORPORACAO PRIME LTDA EM RECUPERACAO JUDICIAL	PREFEITURA MUNICIPAL DE GOIÂNIA	000004740-01	DUAM	MUTUO	30	R.E – Recurso Empresa	PARCELAMENTO ISS PROCESSO:54220782 PARC.16/60 ANO 2016	19/02/2024	2.687,12
INCORPORADORA BORGES LANDEIRO S/A EM RECUPERACAO JUDICIAL	PREFEITURA MUNICIPAL DE GOIÂNIA	0000026567-AA	DUAM	MUTUO	30	R.E – Recurso Empresa	PARCELAMENTO ISS PROCESSO:86584026 PARC 35/40	19/02/2024	5.483,49
INCORPORACAO CLASSIC LTDA EM RECUPERACAO JUDICIAL	PREFEITURA MUNICIPAL DE GOIÂNIA	000031885-01	IPTU	MUTUO	30	R.E – Recurso Empresa	IPTU 2023 APT 2006 BEETHOVEN E BOX 105 SS2 BETHOVEN 2022, 2023	19/02/2024	701,40
INCORPORACAO GARDEN LTDA EM RECUPERACAO JUDICIAL	SUPERIOR TRIBUNAL DE JUSTICA	000006933-01	DUAJ	MUTUO	30	R.E – Recurso Empresa	guia de custas Recurso Especial - Processo nº 5207174-62.2023.8.09.0000	19/02/2024	247,14
INCORPORACAO TROPICALE LTDA EM RECUPERACAO JUDICIAL	SUPERIOR TRIBUNAL DE JUSTICA	000006855-01	DUAJ	MUTUO	30	R.E – Recurso Empresa	guia de recurso especial, referente ao processo de nº 5620562-64.2023.8.09.0000 / 5456918-93.	19/02/2024	494,28
INCORPORADORA BORGES LANDEIRO S/A EM RECUPERACAO JUDICIAL	TARGET NEGOCIOS DE INFORMACOES LTDA	0000023361-01	NFMS	MUTUO	30	R.E – Recurso Empresa	INCLUSÃO E EXCLUSÃO DE CLIENTES NO SERASA.	19/02/2024	313,22
AGROPECUARIA SANTA LURDES LTDA EM RECUPERACAO JUDICIAL	TIAGO GONCALVES NOVAES BARBOSA	000000268-01	NFS	MUTUO	01	R.E – Recurso Empresa	SERVIÇO DE FECHAMENTOS LATERAIS EM TELHAS METALICAS	19/02/2024	2.472,00
INCORPORADORA BORGES LANDEIRO S/A EM RECUPERACAO JUDICIAL	TOTVS S.A.	0003737485-01	NFMS	MUTUO	30	R.E – Recurso Empresa	Manutenção do sistema referente ao mês 01/2024 - Contrato CONT17269.	19/02/2024	12.072,26
INCORPORACAO TROPICALE LTDA EM RECUPERACAO JUDICIAL	TRIBUNAL DE JUSTIÇA DO ESTADO DE GOIÁS	000006859-01	DUAJ	MUTUO	30	R.E – Recurso Empresa	GUIA DE AGRAVO DE INSTRUMENTO - PROCESSO Nº 0025277-77.2016.8.09.0051	19/02/2024	583,16

## RELATÓRIO DE CONTAS PAGAS

CODCOLIGADA	NOMEFORNECEDOR	Nº DOC.	CODTDO	Conta / Caixa	Mutuo Cod	TIPO DE PAGAMENTO	HISTORICO	DATA BAIXA	VALOR BAIXA
INCORPORACAO PRIME LTDA EM RECUPERACAO JUDICIAL	BRAZTERM - MANUTENCAO E SERVICOS LTDA	000000443-01	NFS	MUTUO	30	R.E – Recurso Empresa	6ª MEDIÇÃO DE CONTRATO. FABRICAÇÃO E FORNECIMENTO DE DUTOS DE VENTILAÇÃO P/ GARAGEM. VENC 21/02/2024.	20/02/2024	4.895,50
INCORPORACAO EXCELLENCE LTDA EM RECUPERACAO JUDICIAL	CAIXA ECONOMICA FEDERAL - CEF	94587		1321-1		R.E – Recurso Empresa	TARIFA BANCARIA	20/02/2024	5,90
INCORPORACAO TROPICALE LTDA EM RECUPERACAO JUDICIAL	CAIXA ECONOMICA FEDERAL - CEF	204967		800297-9		R.E – Recurso Empresa	COB INTERN	20/02/2024	17,70
INCORPORACAO TROPICALE LTDA EM RECUPERACAO JUDICIAL	CAIXA ECONOMICA FEDERAL - CEF	204968		800297-9		R.E – Recurso Empresa	COB COMPE	20/02/2024	5,90
SANTA MARIA PARTICIPACOES LTDA EM RECUPERACAO JUDICIAL	CAIXA ECONOMICA FEDERAL - CEF	32764		1884-1		R.E – Recurso Empresa	DOC/TED INTERNET	20/02/2024	11,00
INCORPORACAO PRIME LTDA EM RECUPERACAO JUDICIAL	CONDOR ATACADISTA DE MATERIAIS PARA CONST	000002621-01	NF	MUTUO	30	R.E – Recurso Empresa	300 MT DE CABO COAXIAL	20/02/2024	390,00
INCORPORACAO PRIME LTDA EM RECUPERACAO JUDICIAL	CONDOR ATACADISTA DE MATERIAIS PARA CONST	000002623-01	NF	MUTUO	30	R.E – Recurso Empresa	100 DISCOS DE CORTE PARA PORCELANATO / 2 SERRA COPOS 25 MM E 1/2" / 15 ROLOS DE LÃ PARA PINTURA	20/02/2024	3.136,18
INCORPORACAO PRIME LTDA EM RECUPERACAO JUDICIAL	E R DE OLIVEIRA	000002637-01	NF	MUTUO	13		PAGAMENTO DE FRETE TRANSPORTE GESSO	20/02/2024	1.254,52
INCORPORACAO PRIME LTDA EM RECUPERACAO JUDICIAL	E R DE OLIVEIRA	000002640-01	NF	MUTUO	31		COMPRA DE GESSO FUNDIÇÃO	20/02/2024	1.480,14
INCORPORACAO PRIME LTDA EM RECUPERACAO JUDICIAL	E R DE OLIVEIRA	000001194-01	NF	MUTUO	01	R.E – Recurso Empresa	36 TN DE GESSO FUNDIÇÃO	20/02/2024	1.520,69
INCORPORACAO PRIME LTDA EM RECUPERACAO JUDICIAL	E R DE OLIVEIRA	000001194-01	NF	MUTUO	03	R.E – Recurso Empresa	36 TN DE GESSO FUNDIÇÃO	20/02/2024	2.004,52
INCORPORACAO PRIME LTDA EM RECUPERACAO JUDICIAL	E R DE OLIVEIRA	000002636-01	NF	MUTUO	03		PAGAMENTO DE FRETE TRANSPORTE GESSO	20/02/2024	2.995,48
INCORPORACAO PRIME LTDA EM RECUPERACAO JUDICIAL	E R DE OLIVEIRA	000002639-01	NF	MUTUO	31		COMPRA DE GESSO / PLACAS DE GESSO	20/02/2024	3.519,86
INCORPORACAO PRIME LTDA EM RECUPERACAO JUDICIAL	E R DE OLIVEIRA	000002638-01	NF	MUTUO	13		COMPRA DE GESSO / PLACAS DE GESSO	20/02/2024	3.745,48
INCORPORACAO PRIME LTDA EM RECUPERACAO JUDICIAL	IMPERIO MARMORES E GRANITOS LTDA	000000265-01	NF	MUTUO	30	R.E – Recurso Empresa	MATERIAL APLICADO ( DIVISORIAS BANHEIROS LAZER ) - PRIME NF: 265 VENC:1ª 20/02/2024, 2ª 25/02/2024	20/02/2024	7.491,25
INCORPORADORA BORGES LANDEIRO S/A EM RECUPERACAO JUDICIAL	INSTITUTO EUVALDO LODI - GOIAS	0000026572-AA	RECIB	MUTUO	30	R.E – Recurso Empresa	PAGAMENTO DE BOLETO ESTAGIARIOS - REF. À JANEIRO 2024.	20/02/2024	74,97
INCORPORACAO VERANO LTDA EM RECUPERACAO JUDICIAL	KEIDE DE SOUZA LOBO REZENDE	000005300-01	NF	MUTUO	30	R.E – Recurso Empresa	01 UN REMOVEDOR DE MANCHAS EM GRANITO - REDI OXI	20/02/2024	68,00
INCORPORACAO BL 18 LTDA EM RECUPERACAO JUDICIAL	LEANDRO BORGES KAZMIRCZAK	000000205-01	RECIB	MUTUO	30	R.E – Recurso Empresa	REEMBOLSO ENG. LEANDRO. DESPESAS COM LOCOMOÇÃO E CARTORIO. PROCESSO DE SOBRADINHO-DF. VENC 19/02/2024.	20/02/2024	167,92
INCORPORACAO BL 18 LTDA EM RECUPERACAO JUDICIAL	Luiggi Botão Ribeiro	000000204-01	RECIB	MUTUO	30	R.E – Recurso Empresa	SERVIÇOS DE DESPACHANTE DE A 01 A 15/02/2024. PROCESSO DE SOBRADINHO-DF. VENC 19/02/2024.	20/02/2024	500,00
INCORPORACAO PLAZA LTDA EM RECUPERACAO JUDICIAL	OPERADOR NACIONAL DO SISTEMA DE REGISTRO	000018880-01	DUAJ	MUTUO	30	R.E – Recurso Empresa	CERTIDÃO DE MATRÍCULA-IMÓVEL 1804-MÁLAGA-COMPROVAR BAIXA DE INDISPONIBILIDADE DE BENS.	20/02/2024	123,49
INCORPORADORA BORGES LANDEIRO S/A EM RECUPERACAO JUDICIAL	PAPELARIA DINAMICA LTDA	0000003898-01	NF	MUTUO	30	R.E – Recurso Empresa	03 CXS PAPEL A4 C/10 MESMA CADA - MARCA PAPEXBRAS 21 -20 CX BOX -04 PCT ELASTICO(LIGUINHA P/DINHEIRO) 02 CX GRAMPO P/GRAMPEADOR - 02 UN FITA ADESIVA 45MM X 45 M (EMPAOTAMENTO EM GERAL) -02 UN CANETA MARCA TEXTO - AMARELA02 UN CANETA MARCA TEXTO - ROSA	20/02/2024	771,90
INCORPORACAO PRIME LTDA EM RECUPERACAO JUDICIAL	PERFILADOS E FERROS N.S. APARECIDA LTDA.	000002625-01	NF	MUTUO	30	R.E – Recurso Empresa	50 - und - Chapa de aço galvanizada 3,00 x 1,20 m, #24 ( MATERIAL FOCAR)	20/02/2024	7.358,50

## RELATÓRIO DE CONTAS PAGAS

CODCOLIGADA	NOMEFORNECEDOR	Nº DOC.	CODTDO	Conta / Caixa	Mutuo Cod	TIPO DE PAGAMENTO	HISTORICO	DATA BAIXA	VALOR BAIXA
INCORPORACAO PRIME LTDA EM RECUPERACAO JUDICIAL	PREFEITURA MUNICIPAL DE GOIÂNIA	000004746-01	DUAM	MUTUO	30	R.E – Recurso Empresa	IMPOSTO TERRITORIAL URBANO IPTU 2024 PARCELA 01/11	20/02/2024	9.668,19
INCORPORACAO VERANO LTDA EM RECUPERACAO JUDICIAL	RICARDO MACHADO TEIXEIRA	000008062-02	RECEB	MUTUO	30	R.E – Recurso Empresa	DISTRATO DA UNIDADE 1808 BRISAS VENDA 8132 CLIENTE 008965 RICARDO MACHADO TEIXEIRA, CONFORME INSTRUMENTO EM ANEXO.	20/02/2024	27.954,00
INCORPORACAO PRIME LTDA EM RECUPERACAO JUDICIAL	RIVANAVES ABILIO SOARES - EIRELI - ME	000001210-01	NFS	MUTUO	30	R.E – Recurso Empresa	RETIRADA DE ENTULHO ( 4 CAÇAMBA ) - PRIME NF: 1210 VENC: 20/02/2024	20/02/2024	1.332,80
INCORPORACAO VERANO LTDA EM RECUPERACAO JUDICIAL	SECRETARIA DA RECEITA FEDERAL	000008185-01	DARF	MUTUO	30	R.E – Recurso Empresa	IRRF S/ NF 42627 REF: 01/2024 POLAR LIMPEZA	20/02/2024	10,05
INCORPORACAO VERANO LTDA EM RECUPERACAO JUDICIAL	SECRETARIA DA RECEITA FEDERAL	000008189-01	DARF	MUTUO	30	R.E – Recurso Empresa	PCC S/ NF 139890 REF: 01/2024 NEW LINE	20/02/2024	11,63
INCORPORACAO VERANO LTDA EM RECUPERACAO JUDICIAL	SECRETARIA DA RECEITA FEDERAL	000008187-01	DARF	MUTUO	30	R.E – Recurso Empresa	PCC S/ NF 42627 REF:01/2024 POLAR LIMPEZA	20/02/2024	46,74
INCORPORACAO BL 18 LTDA EM RECUPERACAO JUDICIAL	SECRETARIA DA RECEITA FEDERAL	000000201-01	DARF	MUTUO	30	R.E – Recurso Empresa	IRRF S/NF 122 REF: 01/2024 PARANOIA CONSULTORIA	20/02/2024	60,00
INCORPORACAO VERANO LTDA EM RECUPERACAO JUDICIAL	SECRETARIA DA RECEITA FEDERAL	000008186-01	DARF	MUTUO	30	R.E – Recurso Empresa	IRRF S/ NF 42508 REF: 01/2024 POLAR LIMPEZA	20/02/2024	85,00
INCORPORACAO BL 18 LTDA EM RECUPERACAO JUDICIAL	SECRETARIA DA RECEITA FEDERAL	000000202-01	DARF	MUTUO	30	R.E – Recurso Empresa	PCC S/NF 122 REF: 01/2024 PARANOIA CONSULTORIA	20/02/2024	186,00
SOCIEDADE BRASILEIRA DE CONSTRUÇOES LTDA EM RECUPERACAO JUDI	SECRETARIA DA RECEITA FEDERAL	476	DARF	MUTUO	30	R.E – Recurso Empresa	IRRF S/ Folha mês 12/2023 e S/Ferias e rescisões com data de pgto no mês 01/2024 (Ferias e rescisões somente quando o pagamento for no mes 01/2024)	20/02/2024	210,98
INCORPORACAO TROPICALE LTDA EM RECUPERACAO JUDICIAL	SECRETARIA DA RECEITA FEDERAL	1207	DARF	MUTUO	30	R.E – Recurso Empresa	IRRF S/ Folha mês 12/2023 e S/Ferias e rescisões com data de pgto no mês 01/2024 (Ferias e rescisões somente quando o pagamento for no mes 01/2024)	20/02/2024	290,44
INCORPORACAO VERANO LTDA EM RECUPERACAO JUDICIAL	SECRETARIA DA RECEITA FEDERAL	000008184-01	DARF	MUTUO	30	R.E – Recurso Empresa	PCC S/ NF 253460 REF: 01/2024 ELEVADORES ATLAS	20/02/2024	292,45
INCORPORACAO VERANO LTDA EM RECUPERACAO JUDICIAL	SECRETARIA DA RECEITA FEDERAL	000008188-01	DARF	MUTUO	30	R.E – Recurso Empresa	PCC S/ NF 42508 REF: 01/2024 POLAR LIMPEZA	20/02/2024	395,25
AGROPECUARIA SANTA LURDES LTDA EM RECUPERACAO JUDICIAL	SECRETARIA DA RECEITA FEDERAL	525	DARF	MUTUO	30	R.E – Recurso Empresa	IRRF S/ Folha mês 12/2023 e S/Ferias e rescisões com data de pgto no mês 01/2024 (Ferias e rescisões somente quando o pagamento for no mes 01/2024)	20/02/2024	399,97
INCORPORACAO VERANO LTDA EM RECUPERACAO JUDICIAL	SECRETARIA DA RECEITA FEDERAL	1674	DARF	MUTUO	30	R.E – Recurso Empresa	IRRF S/ Folha mês 12/2023 e S/Ferias e rescisões com data de pgto no mês 01/2024 (Ferias e rescisões somente quando o pagamento for no mes 01/2024)	20/02/2024	706,75
AGROPECUARIA SANTA LURDES LTDA EM RECUPERACAO JUDICIAL	SECRETARIA DA RECEITA FEDERAL	524	DARF	MUTUO	30	R.E – Recurso Empresa	INSS S/ Folha Bruta Segurados e Patronal mês 01/2024	20/02/2024	790,60
SANTA MARIA PARTICIPACOES LTDA EM RECUPERACAO JUDICIAL	SECRETARIA DA RECEITA FEDERAL	100	DARF	1884-1		R.E – Recurso Empresa	IRRF S/ Folha mês 12/2023 e S/Ferias e rescisões com data de pgto no mês 01/2024 (Ferias e rescisões somente quando o pagamento for no mes 01/2024)	20/02/2024	1.777,53
SANTA MARIA PARTICIPACOES LTDA EM RECUPERACAO JUDICIAL	SECRETARIA DA RECEITA FEDERAL	99	DARF	1884-1		R.E – Recurso Empresa	INSS S/ Folha Bruta Segurados e Patronal mês 01/2024	20/02/2024	1.957,32
SOCIEDADE BRASILEIRA DE CONSTRUÇOES LTDA EM RECUPERACAO JUDI	SECRETARIA DA RECEITA FEDERAL	475	DARF	MUTUO	30	R.E – Recurso Empresa	INSS S/ Folha Bruta Segurados e Patronal mês 01/2024	20/02/2024	2.254,13
INCORPORACAO VERANO LTDA EM RECUPERACAO JUDICIAL	SECRETARIA DA RECEITA FEDERAL	1673	DARF	MUTUO	30	R.E – Recurso Empresa	INSS S/ Folha Bruta Segurados e Patronal mês 01/2024	20/02/2024	10.512,91
INCORPORACAO BL 18 LTDA EM RECUPERACAO JUDICIAL	SECRETARIA DA RECEITA FEDERAL	000000206-01	RECEB	MUTUO	30	R.E – Recurso Empresa	DIV. ATIVA - ITR EX 97 E POSTERIO	20/02/2024	17.012,97
INCORPORACAO TROPICALE LTDA EM RECUPERACAO JUDICIAL	SECRETARIA DA RECEITA FEDERAL	1206	SALAR	MUTUO	30	R.E – Recurso Empresa	INSS S/ Folha Bruta Segurados e Patronal mês 01/2024	20/02/2024	5.179,29
AGROPECUARIA SANTA LURDES LTDA EM RECUPERACAO JUDICIAL	SPANHOLI & SPANHOLI LTDA	000000763-01	NF	MUTUO	01	R.E – Recurso Empresa	ADIANTAMENTO PARA DESPESAS COM COMBUSTIVEIS	20/02/2024	1.046,78

## RELATÓRIO DE CONTAS PAGAS

CODCOLIGADA	NOMEFORNECEDOR	Nº DOC.	CODTDO	Conta / Caixa	Mutuo Cod	TIPO DE PAGAMENTO	HISTORICO	DATA BAIXA	VALOR BAIXA
INCORPORADORA BORGES LANDEIRO S/A EM RECUPERACAO JUDICIAL	TELEFONICA BRASIL S.A.	0180107580-01	FONE	MUTUO	30	R.E – Recurso Empresa	CODIGO DO CLIENTE 9999 9151 9450 ASSINUTURA MENSAL SEM MINUTOS - 27/12/2023 A 26/01/2024	20/02/2024	1.111,13
AGROPECUARIA SANTA LURDES LTDA EM RECUPERACAO JUDICIAL	TIAGO GONCALVES NOVAES BARBOSA	000000268-01	NFS	MUTUO	01	R.E – Recurso Empresa	SERVIÇO DE FECHAMENTOS LATERAIS EM TELHAS METALICAS	20/02/2024	2.432,53
INCORPORACAO GARDEN LTDA EM RECUPERACAO JUDICIAL	TRIBUNAL DE JUSTICA DO DISTRITO FEDERAL E D	000006935-01	DUAJ	MUTUO	30	R.E – Recurso Empresa	guia de apelação, referente ao processo de nº 0004238-68.2015.8.07.0001 / agravo de instrumento 0002314-56.2014.8.07.0001.	20/02/2024	66,31
INCORPORADORA BORGES LANDEIRO S/A EM RECUPERACAO JUDICIAL	TRIBUNAL DE JUSTIÇA DO ESTADO DE GOIÁS	0000026625-AA	DUAJ	MUTUO	30	R.E – Recurso Empresa	guia de agravo de instrumento, referente ao processo de nº 0035639-56.2013.8.07.0001	20/02/2024	44,13
INCORPORACAO TROPICALE LTDA EM RECUPERACAO JUDICIAL	TRIBUNAL DE JUSTIÇA DO ESTADO DE GOIÁS	000006856-01	DUAJ	MUTUO	30	R.E – Recurso Empresa	guia de agravo de instrumento, referente ao processo de nº 5658585-28.2020.8.09.0051	20/02/2024	583,16
INCORPORADORA BORGES LANDEIRO S/A EM RECUPERACAO JUDICIAL	UNIODONTO GOJANIA COOPERATIVA DE TRABALH	0000643300-01	NFMS	MUTUO	30	R.E – Recurso Empresa	ASSISTENCIA ODONTOLOGICA REFERENTE 02/2024 NF 643300	20/02/2024	744,00
AGROPECUARIA SANTA LURDES LTDA EM RECUPERACAO JUDICIAL	VANDERLEY GOMES FERREIRA	000007394-01	NFS-PF	MUTUO	30	R.E – Recurso Empresa	900 UN LASCAS TIRADAS NO VALOR DE R\$ 13,00=R\$11.700,00 - NF Nº 7394(EMITIDA EM 05/02/2024)	20/02/2024	11.700,00
SANTA MARIA PARTICIPACOES LTDA EM RECUPERACAO JUDICIAL	VOUI CENTRO DE INSTRUCAO DE AVIACAO CIVIL U	000000085-01	NFS	1884-1		R.E – Recurso Empresa	PAGAMENTO DE HANGARAGEM DOS DIAS 10/02/2024 A 10/03/2024 DA AERONAVE PTLQP	20/02/2024	8.050,00
INCORPORACAO VERANO LTDA EM RECUPERACAO JUDICIAL	1 REGISTRO DE PESSOAS JURIDICAS, TITULOS E D	000932458-01	NFMS	MUTUO	30	R.E – Recurso Empresa	Referente a notificação da unidade 1808 FLORES	21/02/2024	115,66
AGROPECUARIA SANTA LURDES LTDA EM RECUPERACAO JUDICIAL	ARAO PEREIRA DE SA	000010590-01	NF	MUTUO	30	R.E – Recurso Empresa	01 UN LIMA STARRETT MOTOSSERA 8 3/16 - 20 LT OLEO DE SOJA VILA VELHA 900ML - NF Nº 10590(EMITIDA EM 25/01/2024	21/02/2024	167,38
AGROPECUARIA SANTA LURDES LTDA EM RECUPERACAO JUDICIAL	ARAO PEREIRA DE SA	000010564-01	NF	MUTUO	30	R.E – Recurso Empresa	01 KG ACAFRAO CURUMA MOIDO KG - 12 PCT ARROZ TRES MOINHOS 5KG UN - 02 UD MACARRAO ESPAGETE PAULISTA COM OVOS 500G - 03 KG CEBOLA KG - 02 KG ALHO KG - NF Nº 10564(EMITIDA EM 23/01/2024)	21/02/2024	627,32
AGROPECUARIA SANTA LURDES LTDA EM RECUPERACAO JUDICIAL	ARAO PEREIRA DE SA	000010675-01	NF	MUTUO	30	R.E – Recurso Empresa	40 PCT CAFE CAMAR 250G - 15 PCT ACUCAR CRISTAL HIPER 2KG - 30 PCT FEJAO CARIOCA V NOVA 1KG - 30 PCT SAL MOIDO LESTE 1KG - 18 PCT ARROZ TRES MOINHOS 5KG - 40 PCT MACARRAO ESPAGUETE 500G - 40 FR OLEO SOJA V VELHA 900ML - NF Nº 10675(EMITIDA 07/02/24)	21/02/2024	2.550,04
INCORPORADORA BORGES LANDEIRO S/A EM RECUPERACAO JUDICIAL	AVISO URGENTE TECNOLOGIA E INFORMACAO LTD	0000152684-01	NFMS	MUTUO	30	R.E – Recurso Empresa	AVISO URGENTE - CONTRATO Nº 003436, REFERENTE AO PERÍODO DE 01/01/2024 A 31/01/2024.	21/02/2024	1.378,94
INCORPORACAO PRIME LTDA EM RECUPERACAO JUDICIAL	BRA ALUMINIOS LTDA	000002649-01	NF	MUTUO	30	R.E – Recurso Empresa	COMPRA DE PERFIL DE ALUMINIO PARA OBRA	21/02/2024	22.166,88
INCORPORACAO EXCELLENCE LTDA EM RECUPERACAO JUDICIAL	CAIXA ECONOMICA FEDERAL - CEF	94166		1321-1		R.E – Recurso Empresa	DOC/TED INTERNET	21/02/2024	11,00
INCORPORACAO EXCELLENCE LTDA EM RECUPERACAO JUDICIAL	CAIXA ECONOMICA FEDERAL - CEF	94167		1321-1		R.E – Recurso Empresa	DOC/TED INTERNET	21/02/2024	11,00
INCORPORACAO EXCELLENCE LTDA EM RECUPERACAO JUDICIAL	CAIXA ECONOMICA FEDERAL - CEF	94168		1321-1		R.E – Recurso Empresa	DOC/TED INTERNET	21/02/2024	11,00
INCORPORACAO TROPICALE LTDA EM RECUPERACAO JUDICIAL	CAIXA ECONOMICA FEDERAL - CEF	204970		800297-9		R.E – Recurso Empresa	COB INTERN	21/02/2024	11,80
INCORPORACAO TROPICALE LTDA EM RECUPERACAO JUDICIAL	CAIXA ECONOMICA FEDERAL - CEF	204971		800297-9		R.E – Recurso Empresa	COB COMPE	21/02/2024	41,30
SANTA MARIA PARTICIPACOES LTDA EM RECUPERACAO JUDICIAL	CAIXA ECONOMICA FEDERAL - CEF	32828		1884-1		R.E – Recurso Empresa	DOC/TED INTERNET	21/02/2024	11,00
INCORPORACAO PRIME LTDA EM RECUPERACAO JUDICIAL	E R DE OLIVEIRA	000002644-01	NF	MUTUO	31	R.E – Recurso Empresa	COMPRA DE GESSO FUNDIÇÃO	21/02/2024	1.298,20
INCORPORACAO PRIME LTDA EM RECUPERACAO JUDICIAL	E R DE OLIVEIRA	000002642-01	NF	MUTUO	03	R.E – Recurso Empresa	PAGAMENTO DE FRETE TRANSPORTANDO GESSO FUNDIÇÃO	21/02/2024	1.418,20

## RELATÓRIO DE CONTAS PAGAS

CODCOLIGADA	NOMEFORNECEDOR	Nº DOC.	CODTDO	Conta / Caixa	Mutuo Cod	TIPO DE PAGAMENTO	HISTORICO	DATA BAIXA	VALOR BAIXA
INCORPORACAO PRIME LTDA EM RECUPERACAO JUDICIAL	E R DE OLIVEIRA	000002643-01	NF	MUTUO	31	R.E – Recurso Empresa	PAGAMENTO DE FRETE TRANSPORTANDO GESSO FUNDIÇÃO	21/02/2024	3.001,80
INCORPORACAO PRIME LTDA EM RECUPERACAO JUDICIAL	E R DE OLIVEIRA	000002641-01	NF	MUTUO	03	R.E – Recurso Empresa	COMPRA DE GESSO FUNDIÇÃO	21/02/2024	3.581,80
INCORPORACAO PRIME LTDA EM RECUPERACAO JUDICIAL	E R DE OLIVEIRA	000002645-01	NF	MUTUO	30	R.E – Recurso Empresa	COMPRA DE GESSO FUNDIÇÃO	21/02/2024	4.153,12
INCORPORACAO PRIME LTDA EM RECUPERACAO JUDICIAL	E R DE OLIVEIRA	000002646-01	NF	MUTUO	30	R.E – Recurso Empresa	PAGAMENTO DE FRETE TRANSPORTANDO GESSO FUNDIÇÃO	21/02/2024	4.760,00
INCORPORACAO VERANO LTDA EM RECUPERACAO JUDICIAL	GESSO ALIANÇA LTDA - ME	000001303-01	NF	MUTUO	30	R.E – Recurso Empresa	REEMBOLSO ENG. RAYZA.GESSO COLA P/ INSTALAÇÃO DE FORRO DE GESSO E MOLDURAS DE GESSO NO VERANO. VENC 20/02/24,	21/02/2024	50,00
INCORPORADORA BORGES LANDEIRO S/A EM RECUPERACAO JUDICIAL	IUNES SOCIEDADE INDIVIDUAL DE ADVOCACIA	0000007197-01	NFMS	MUTUO	30	R.E – Recurso Empresa	HONORÁRIOS AJ - ACORDO - PARCELA REFERENTE FEVEREIRO DE 2024.	21/02/2024	93.850,00
INCORPORACAO PRIME LTDA EM RECUPERACAO JUDICIAL	NOVA EMBALAGEM LTDA	000002627-01	NF	MUTUO	30	R.E – Recurso Empresa	5 CX DE COPO DESCARTAVEL	21/02/2024	445,00
INCORPORACAO PRIME LTDA EM RECUPERACAO JUDICIAL	PERFINASA - PERFILADOS E FERROS NOSSA SENH	000002626-01	NF	MUTUO	30	R.E – Recurso Empresa	10 BR DE METALON 40 X 40	21/02/2024	750,80
AGROPECUARIA SANTA LURDES LTDA EM RECUPERACAO JUDICIAL	RIO NOVO ENCOMENDAS E CARGAS LTDA	000715664-01	NF	MUTUO	30	R.E – Recurso Empresa	TRANSPORTANDO CÂMARAS DE AR - P/TRATOR MULLER TM31 - CTE Nº 000715664(EMITIDO 31/01/2024)	21/02/2024	97,18
AGROPECUARIA SANTA LURDES LTDA EM RECUPERACAO JUDICIAL	SPANHOLI & SPANHOLI LTDA	000005683-01	NF	MUTUO	30	R.E – Recurso Empresa	01 BJ GÁS 13 KG - COZINHA DA FAZENDA - 20,006 L GASOLINA COMUM - MOTO DA FAZENDA - NF Nº 5683(EMITIDA EM 29/01/2024)	21/02/2024	323,04
AGROPECUARIA SANTA LURDES LTDA EM RECUPERACAO JUDICIAL	SPANHOLI & SPANHOLI LTDA	000005053-01	NF	MUTUO	30	R.E – Recurso Empresa	03 BD ÓLEO LUBRAX GL5 SAE 90 - 03 BD ÓLEO LUBRAX TURBO ME50 - N F Nº 5053(EMITIDA EM 10/01/2024) - AUTORIZADO POR DR. DEJAIR	21/02/2024	1.845,00
INCORPORACAO PRIME LTDA EM RECUPERACAO JUDICIAL	TELEFONICA BRASIL S/A	180247296-01	NF	MUTUO	30	R.E – Recurso Empresa	CODIGO DO CLIENTE 8999 6728 4005 - CONSUMO DE TELEFONIA INTENET EMPREENDIMENTO PRIME - PERIODO 03/01/2024 A 02/02/2024	21/02/2024	158,99
INCORPORACAO CLASSIC LTDA EM RECUPERACAO JUDICIAL	TRIBUNAL DE JUSTIÇA DO ESTADO DE GOIÁS	000031888-01	DUAJ	MUTUO	30	R.E – Recurso Empresa	GUIA DE POSTAGEM - PROCESSO 5188806-17.2021.8.09.0051	21/02/2024	26,65
INCORPORACAO PRIME LTDA EM RECUPERACAO JUDICIAL	TRIPART'S FERRAGENS E FERRAMENTAS LTDA	000002628-01	NF	MUTUO	30	R.E – Recurso Empresa	500 PARAFUSOS AUTO BROCANTE 12X1"	21/02/2024	90,00
INCORPORACAO VERANO LTDA EM RECUPERACAO JUDICIAL	39.430.774 MARCUS TORRES MODESTO	000000017-01	NFMS	MUTUO	30	R.E – Recurso Empresa	SERVIÇO DE INSTALAÇÃO DE PORTA DE VIDRO NO RESIDENCIAL VERANO. VENC :22/02/2024.	22/02/2024	1.700,00
AGROPECUARIA SANTA LURDES LTDA EM RECUPERACAO JUDICIAL	AGUIA AVIACAO E MANUTENCAO LTDA	000001432-01	NFS	MUTUO	30	R.E – Recurso Empresa	PAGAMENTO DE SERVIÇOS REFERENTE A REVISÃO DA AERONAVE PT-WAO	22/02/2024	16.795,60
SANTA MARIA PARTICIPACOES LTDA EM RECUPERACAO JUDICIAL	ANDRADE INTERIORES LTDA	000000057-01	NFS	1884-1		R.E – Recurso Empresa	PAGAMENTO REFERENTE AO SERVIÇO DE SUBESTAÇÃO DE VENIZ E RESTAURAÇÃO DE ACABAMENTO DA AERONAVE PT-LQP ( REFORMA EM GERAL	22/02/2024	10.000,00
AGROPECUARIA SANTA LURDES LTDA EM RECUPERACAO JUDICIAL	ARAO PEREIRA DE SA	000010698-01	NF	MUTUO	30	R.E – Recurso Empresa	5,615, KG REPOLHO VERDE - 3,020 KG TOMATE - 2,155 KG BATATINHA - 2,995 KG CEBOLA - 01 KG MARGARINA DORIANA 1KG - 01 CX SABAO EM PO TIXAN YPE PRIMAVERA 1,600KG - 05 KG FARINHA DE TRIGO ANACONDA 1KG - NF Nº 10698(EMITIDA EM 12/02/2024	22/02/2024	178,47
SANTA MARIA PARTICIPACOES LTDA EM RECUPERACAO JUDICIAL	BDL CONSULTORIA EM GESTAO EMPRESARIAL LTD	000028450-01	NFS	1884-1		R.E – Recurso Empresa	REEMBOLSO GABRIEL REFERENTE AS DEPESAS COM HOSPEDAGEM EM MARINGA	22/02/2024	1.648,00

## RELATÓRIO DE CONTAS PAGAS

CODCOLIGADA	NOMEFORNECEDOR	Nº DOC.	CODTDO	Conta / Caixa	Mutuo Cod	TIPO DE PAGAMENTO	HISTORICO	DATA BAIXA	VALOR BAIXA
SANTA MARIA PARTICIPACOES LTDA EM RECUPERACAO JUDICIAL	BRUNO ROVINA	000000002-01	NFS	1884-1		R.E – Recurso Empresa	PAGAMENTO REFERENTE A SEGUNDA PARCELA DO SERVIÇO DE POLIMENTO E RETOQUE ESTA SENDO REALIZADO NA AERONAVE PTLQP E SERÁ DIVIDIDO EM TRES PARCELAS DESSE VALOR. DEPOSITO VIA PIX: aeronaval@gmail.com	22/02/2024	3.000,00
INCORPORACAO TROPICALE LTDA EM RECUPERACAO JUDICIAL	CAIXA ECONOMICA FEDERAL - CEF	204974		800297-9		R.E – Recurso Empresa	COB COMPE	22/02/2024	11,80
SANTA MARIA PARTICIPACOES LTDA EM RECUPERACAO JUDICIAL	CLEAN D GIROTO PERES	000000095-01	NF	1884-1		R.E – Recurso Empresa	PAGAMENTO REFERENTE A PARCELA DOS SERVIÇOS DE INTERIOR REALIZADOS NA AERONAVE PT-LQP	22/02/2024	10.000,00
SANTA MARIA PARTICIPACOES LTDA EM RECUPERACAO JUDICIAL	GABRIEL DE MORAIS ALVES	000000700-01	RECIB	1884-1		R.E – Recurso Empresa	REEMBOLSO GABRIEL REFERENTE A DESPESAS COM ALIMENTAÇÃO, COMBUSTIVEL E ALUGUEL DO CARRO, MATERIAS PARA MANUTENÇÃO DA AERONAVE PTLQP	22/02/2024	3.779,30
INCORPORACAO DIAMOND LTDA EM RECUPERACAO JUDICIAL	GILDEILSON NUNES DOS REIS	000001035-01	RECIB	MUTUO	30	R.E – Recurso Empresa	1ª MEDIÇÃO - SERVIÇO DE RETIRADA DE PISO CERAMICO E ENTULHO DE APTO NO ATHENAS. VENC 21/02/2024.	22/02/2024	1.752,75
AGROPECUARIA SANTA LURDES LTDA EM RECUPERACAO JUDICIAL	GLOBAL PARTS LTDA	000095160-01	NF	MUTUO	30	R.E – Recurso Empresa	REEMBOLSO GABRIEL REFERENTE A COMPRAS DE PEÇAS PARA AERONAVE PTWAO	22/02/2024	1.156,90
INCORPORADORA BORGES LANDEIRO S/A EM RECUPERACAO JUDICIAL	LEANDRO BORGES KAZMIRCZAK	0000026623-AA	CUPFI	MUTUO	30	R.E – Recurso Empresa	REEMBOLSO ENG LEANDRO. DESPESAS COM IDAS A REUNIOES EXTERNAS E VISITAS AS OBRAS. VENC 16/02/2024.	22/02/2024	100,00
INCORPORACAO BL 18 LTDA EM RECUPERACAO JUDICIAL	LEANDRO BORGES KAZMIRCZAK	000000207-01	CUPFI	MUTUO	30	R.E – Recurso Empresa	DESPESAS COM IDA A CARTORIO E TRANSMITES P/ PROCESSO DE SOBRADINHO-DF. VENC 21/02/2024.	22/02/2024	133,96
AGROPECUARIA SANTA LURDES LTDA EM RECUPERACAO JUDICIAL	M M MIRANDA	000003806-01	NF	MUTUO	30	R.E – Recurso Empresa	02 UN SILICONE THREEBOND 1215J CZ -01 UN SILICONE TREEBOND VM -01 UN DESENGR. - ANTI FER LUB FAST -01 UN PROTETOR AUDITIVO CONCHA -01 PAR L. VAQUETA PETROLEIRA - 01 UN CORREIA GATES 5PK1190 03 UN FILTRO OLEO BFU700 TECFIL NF N3806(EMITIDA EM 09/02/24)	22/02/2024	418,80
AGROPECUARIA SANTA LURDES LTDA EM RECUPERACAO JUDICIAL	M M MIRANDA	000003797-01	NF	MUTUO	30	R.E – Recurso Empresa	05 UN PORCA 5/8" - 02 UN ELASTICO DE PRENDER CARGA - 06 UN GRAMPO 3/4X82X440 D - 12 UN ARRUELA PRESSAO 3/4 - 12 UN PORCA DUPLA 3/4 N - P/CARRETA DE TRATOR/TRATOR TM31/E MOTO - NF Nº 3797(EMITIDA EM 05/02/2024)	22/02/2024	739,60
INCORPORACAO PRIME LTDA EM RECUPERACAO JUDICIAL	MC PINTURAS LTDA	000000089-01	NFS	MUTUO	30	R.E – Recurso Empresa	18ª MEDIÇÃO DE CONTRATO. 2ª E 3ª DEMAIO DE PINTURA NO 6º PAVTO. VENC:22/02/2024.	22/02/2024	10.645,16
INCORPORACAO VERANO LTDA EM RECUPERACAO JUDICIAL	MILENA GLÓRIA ALVES DO NASCIMENTO	000008175-01	RECIB	MUTUO	30	R.E – Recurso Empresa	10 DIARIAS DAS DIARISTAS E 02 DIARIAS DE PORTEIROS DA EMPRESA DMV - REF: 01 E 02/02 - VENC: 22/02/2024	22/02/2024	1.800,00
INCORPORACAO VERANO LTDA EM RECUPERACAO JUDICIAL	MILENA GLÓRIA ALVES DO NASCIMENTO	000008192-01	RECIB	MUTUO	30	R.E – Recurso Empresa	14 DIARIAS DE DIARISTAS E 04 DIARIAS DE PORTEIRO DA EMPRESA DMV - REF: 03 A 06/02 - VENC: 22/02/2024	22/02/2024	2.700,00
INCORPORADORA BORGES LANDEIRO S/A EM RECUPERACAO JUDICIAL	NACIONAL DISTRIBUIDORA DE MATERIAIS ELETRI	0000003899-01	NF	MUTUO	30	R.E – Recurso Empresa	25 BR CANALETA 20X10X2,00 MT C/FITA DUPLA FACE - MARCA ENERBRAS	22/02/2024	144,00
INCORPORACAO PRIME LTDA EM RECUPERACAO JUDICIAL	PONTO DA FERRAMENTA LTDA	000000430-01	NFS	MUTUO	30	R.E – Recurso Empresa	MANUTENÇÃO EQUIPAMENTO ( CONCERTO MARTELETE) - PRIME NF: 430 VENC: 22/02/2024	22/02/2024	251,75
SANTA MARIA PARTICIPACOES LTDA EM RECUPERACAO JUDICIAL	RICHARD HENRIQUE OLIVEIRA DE SOUZA	000000017-01	NFS	1884-1		R.E – Recurso Empresa	PAGAMENTO DE SERVIÇOS REPAROS NA ILUMINAÇÃO DE INTERIOR E INSTALAÇÃO DA TUBULAÇÃO DE AR-CONDICIONADO DA AERONAVE PTLQP	22/02/2024	4.500,00
INCORPORACAO VERANO LTDA EM RECUPERACAO JUDICIAL	SANEAMENTO DE GOIAS S/A	000008231-01	NF	MUTUO	30	R.E – Recurso Empresa	CONSUMO DE AGUA E ESGOTO DA TORRE 01. MES REF.:FEV/2024. VENC 21/02/2024.	22/02/2024	1.279,46
INCORPORACAO VERANO LTDA EM RECUPERACAO JUDICIAL	SANEAMENTO DE GOIAS S/A	000008234-01	NF	MUTUO	30	R.E – Recurso Empresa	CONSUMO DE AGUA E ESGOTO DA AREA COMUM. MES REF.:FEV/2024. VENC 21/02/2024.	22/02/2024	1.528,02



## RELATÓRIO DE CONTAS PAGAS

CODCOLIGADA	NOMEFORNECEDOR	Nº DOC.	CODTDO	Conta / Caixa	Mutuo Cod	TIPO DE PAGAMENTO	HISTORICO	DATA BAIXA	VALOR BAIXA
INCORPORACAO VERANO LTDA EM RECUPERACAO JUDICIAL	SANEAMENTO DE GOIAS S/A	000008233-01	NF	MUTUO	30	R.E – Recurso Empresa	CONSUMO DE AGUA E ESGOTO DA TORRE 03. MES REF.:FEV/2024. VENC 21/02/2024.	22/02/2024	1.617,11
INCORPORACAO VERANO LTDA EM RECUPERACAO JUDICIAL	SANEAMENTO DE GOIAS S/A	000008232-01	NF	MUTUO	30	R.E – Recurso Empresa	CONSUMO DE AGUA E ESGOTO DA TORRE 02. MES REF.:FEV/2024. VENC 21/02/2024.	22/02/2024	3.064,77
AGROPECUARIA SANTA LURDES LTDA EM RECUPERACAO JUDICIAL	SKY MIDIA AERO LTDA.	000000081-01	NFS	MUTUO	30	R.E – Recurso Empresa	REEMBOLSO GABRIEL REFERENTE A COMPRA DE ADESIVOS OBRIGATORIOS DE INDETIFICAÇÃO PARA AERONAVE PT-WAO	22/02/2024	980,00
AGROPECUARIA SANTA LURDES LTDA EM RECUPERACAO JUDICIAL	AGROPECUARIA SANTA LURDES LTDA	526	RESC	MUTUO	30	R.E – Recurso Empresa	Liquido rescisão - Competência: Fev/2024 Períodos: 6 - VALDEMIR NUNES DE OLIVEIRA - PIX: CPF : 052.985.091-50	23/02/2024	8.188,29
INCORPORACAO TROPICALE LTDA EM RECUPERACAO JUDICIAL	CAIXA ECONOMICA FEDERAL - CEF	204976		800297-9		R.E – Recurso Empresa	COB COMPE	23/02/2024	5,90
INCORPORACAO VERANO LTDA EM RECUPERACAO JUDICIAL	CAIXA ECONOMICA FEDERAL - CEF	640	FGTS	MUTUO	30	R.E – Recurso Empresa	FGTS COMPETENCIA 07-2018 Á 08-2018	23/02/2024	5.029,71
INCORPORACAO VERANO LTDA EM RECUPERACAO JUDICIAL	CAIXA ECONOMICA FEDERAL - CEF	640	FGTS	MUTUO	30	R.E – Recurso Empresa	FGTS COMPETENCIA 07-2018 Á 08-2018	23/02/2024	6.196,92
AGROPECUARIA SANTA LURDES LTDA EM RECUPERACAO JUDICIAL	CAIXA ECONOMICA FEDERAL - CEF	56	GRRF	MUTUO	30	R.E – Recurso Empresa	GRRF a recolher - Competência: Fev/2024 Per: 6 - COLABORADOR: VALDEMIR NUNES DE OLIVEIRA	23/02/2024	2.391,45
AGROPECUARIA SANTA LURDES LTDA EM RECUPERACAO JUDICIAL	ELIAS VIEIRA BATISTA	000007426-01	NFS-PF	MUTUO	30	R.E – Recurso Empresa	27 DIÁRIAS X 120,00=R\$ 3.240,00 - OBS: SERVIÇOS DE OPERADOR, NO TRATOR MULLER TM31, POR DIÁRIAS - GRADEANDO NOS FUNDOS, NA DIVISA COM OS VIEIRA. ONDE TRATOR D50 ESTA ELEIRANDO. E ELE GRADEANDO.NF Nº 7426(EMITIDA EM 06/02/2024))	23/02/2024	3.240,00
AGROPECUARIA SANTA LURDES LTDA EM RECUPERACAO JUDICIAL	Folha de Pagamento	523	SALAR	MUTUO	30	R.E – Recurso Empresa	Liquido Salarial - Competência: jan/2024 Períodos: 2	23/02/2024	1.250,00
AGROPECUARIA SANTA LURDES LTDA EM RECUPERACAO JUDICIAL	Folha de Pagamento	517	SALAR	MUTUO	30	R.E – Recurso Empresa	Liquido Salarial - Competência: dez/2023 Períodos: 2	23/02/2024	2.512,79
INCORPORADORA BORGES LANDEIRO S/A EM RECUPERACAO JUDICIAL	FRANCISCO JOSE TAVEIRA	0000026599-AA	RECIB	MUTUO	30	R.E – Recurso Empresa	SERV DE AUTENTICAÇÃO E REC DE FIRMA DE DOCUMENTOS NO MÊS JANEIRO/2024	23/02/2024	147,67
INCORPORACAO DIAMOND LTDA EM RECUPERACAO JUDICIAL	GILDEILSON NUNES DOS REIS	000001036-01	RECIB	MUTUO	30	R.E – Recurso Empresa	2ª MEDIÇÃO - SERVIÇO DE RETIRADA DE PISO CERAMICO E ENTULHO DE APTO NO ATHENAS. VENC 23/02/2024.	23/02/2024	1.752,75
INCORPORADORA BORGES LANDEIRO S/A EM RECUPERACAO JUDICIAL	GUILHERME ARAUJO DE OLIVEIRA	0000026636-AA	DUAJ	MUTUO	30	R.E – Recurso Empresa	REEMBOLSO - DESPESAS DIVERSAS	23/02/2024	497,06
INCORPORADORA BORGES LANDEIRO S/A EM RECUPERACAO JUDICIAL	GUILHERME ARAUJO SOCIEDADE INDIVIDUAL DE	0000000064-01	NFMS	MUTUO	30	R.E – Recurso Empresa	HONORÁRIOS ADVOCATÍCIOS	23/02/2024	1.470,00
INCORPORACAO VERANO LTDA EM RECUPERACAO JUDICIAL	IGOR BERNARDO DE SOUSA 87664534100	000000028-01	NFMS	MUTUO	30	R.E – Recurso Empresa	ABERTURA DE FUIROS EM VIGA COM PERFURATRIZ P/ PASSAGEM DE LINHA FRIGORIGENA. VENC 23/02/2024.	23/02/2024	600,00
AGROPECUARIA SANTA LURDES LTDA EM RECUPERACAO JUDICIAL	JOÃO KENEDE PEREIRA DOS SANTOS	000007395-01	NFS-PF	MUTUO	30	R.E – Recurso Empresa	OBS: PRESTAÇÃO DE SERVIÇO DE SERVIÇOS GERAIS - EQUIVALENTE A 22 DIARIAS X R\$ 120,00=R\$ 2.640,00 - NF Nº 7395(EMITIDA EM 05/02/2024)	23/02/2024	2.640,00
AGROPECUARIA SANTA LURDES LTDA EM RECUPERACAO JUDICIAL	MAURO SERGIO SANCHES	000007458-01	NFS-PF	MUTUO	30	R.E – Recurso Empresa	03 DIARIAS X 120,00=R\$360,00 - OBS: TRABALHOU NA PÁ CARREGADEIRA, ELEIRANDO JUQUIRA LA EM CIMA, DR. DEJAIR SABE ONDE. NF Nº 7458(EMITIDA EM 09/02/2024)	23/02/2024	360,00
AGROPECUARIA SANTA LURDES LTDA EM RECUPERACAO JUDICIAL	RAILTON AGUIAR DE OLIVEIRA	000007343-01	NFS-PF	MUTUO	30	R.E – Recurso Empresa	PRESTAÇÃO DE SERVIÇOS DE OPERADOR DE MÁQUINAS, SENDO 22 DIÁRIAS X R\$ 120,00=R\$ 2.640,00 - OBS: TRABALHOU NO TRATOR ENGESA DURANTE O DIA, E EM OUTRAS HORAS A NOITE, MEIO QUE NA TROCA DE TURNO - NF Nº 7343(EMITIDA EM 29/01/2024)	23/02/2024	2.640,00
INCORPORACAO VERANO LTDA EM RECUPERACAO JUDICIAL	RG ENTULHOS LTDA	000012974-01	NFMS	MUTUO	30	R.E – Recurso Empresa	LOCAÇÃO DE CAÇAMBAS ESTACIONARIAS PARA REMOÇÃO DE ENTULHO DO EMPREENDIMENTO VERANO	23/02/2024	760,00

## RELATÓRIO DE CONTAS PAGAS

CODCOLIGADA	NOMEFORNECEDOR	Nº DOC.	CODTDO	Conta / Caixa	Mutuo Cod	TIPO DE PAGAMENTO	HISTORICO	DATA BAIXA	VALOR BAIXA
INCORPORACAO VERANO LTDA EM RECUPERACAO JUDICIAL	SECRETARIA DA FAZENDA - SP	000008238-01	DUAJ	MUTUO	30	R.E – Recurso Empresa	GUIA DE AGRAVO DE INSTRUMENTO: PROCESSO Nº 0024977-32.2019.8.26.0506	23/02/2024	587,68
INCORPORACAO PLAZA LTDA EM RECUPERACAO JUDICIAL	SECRETARIA DA RECEITA FEDERAL	000018881-01	DARF	MUTUO	30	R.E – Recurso Empresa	PAGAMENTO DE MULTA EM ATRASO DA DCTF LIBERACÃO DO CADIN PLAZA	23/02/2024	647,00
INCORPORADORA BORGES LANDEIRO S/A EM RECUPERACAO JUDICIAL	T-9 ELETRONICA E INFORMÁTICA LTDA - ME	0000094131-01	NF	MUTUO	30	R.E – Recurso Empresa	01 UN ROTEADOR WIRELESS TP-LINK AC1900 C80 MIM - OBS: SALA DA PRESIDÊNCIA	23/02/2024	459,20
INCORPORACAO TROPICALE LTDA EM RECUPERACAO JUDICIAL	TRIBUNAL DE JUSTIÇA DO ESTADO DE GOIÁS	000006861-01	DUAJ	MUTUO	30	R.E – Recurso Empresa	Guia de apelação, referente ao processo de nº 5120322-76.2023.8.09.0051 / Guia de agravo interno, autos de nº 5850973-09	23/02/2024	1.166,32
INCORPORACAO PRIME LTDA EM RECUPERACAO JUDICIAL	BRA ALUMINIOS LTDA	000000577-01	NF	MUTUO	30	R.E – Recurso Empresa	PERFIL DE ALUMINIO PARA A OBRA PRIME.	26/02/2024	1.083,12
SANTA MARIA PARTICIPACOES LTDA EM RECUPERACAO JUDICIAL	CAIXA ECONOMICA FEDERAL - CEF	33231		1884-1		R.E – Recurso Empresa	DOC/TED INTERNET	26/02/2024	11,00
INCORPORADORA BORGES LANDEIRO S/A EM RECUPERACAO JUDICIAL	CAR CENTRO AUTOMOTIVO E AUTO PECAS IMPOR	0000001558-03	NF	MUTUO	30	R.E – Recurso Empresa	01 UN FILTRO OLEO W0340 (CROSS - 01 UN FILTRO COMB FCI1660 UNO/FIORINO - 01 UN FILTRO AR FAP7007 (GOL GV 1.6/ FOX) 04 UN OLEO VR 15W40 SEMI SINTETICO - 01 UN FLUIDO DE FREIO DOT 4 RADINAQ 500ML 02 KIT AMORT TR -NF Nº 1558(EMITIDA 29/11/2023)(GOL BRANCO) OBS:GOL BRANCO - PLACA NVR 7252	26/02/2024	216,00
INCORPORADORA BORGES LANDEIRO S/A EM RECUPERACAO JUDICIAL	CAR CENTRO AUTOMOTIVO E AUTO PECAS IMPOR	0000001582-03	NFMS	MUTUO	30	R.E – Recurso Empresa	SERVIÇO RETIFICA NO SETOR DE DIREÇÃO SERV. INSTAL. DAS BALANÇAS SERV. INSTAL. DOS PIVOS SERV. INSTAL. DISCO/PASTILHAS DE FREIO SERV. INSTAL. KIT AMORTECEDOR NF Nº 1582(EMITIDA EM 29/11/2023	26/02/2024	311,64
INCORPORADORA BORGES LANDEIRO S/A EM RECUPERACAO JUDICIAL	CJE PRIMOR & VEREDA SOCIEDADE LTDA	0000071596-01	NFMS	MUTUO	30	R.E – Recurso Empresa	GESTÃO DE MARKETING DIGITAL REF. 02/2024	26/02/2024	10.000,00
INCORPORACAO PRIME LTDA EM RECUPERACAO JUDICIAL	COMERCIAL JK EIRELI	000039693-01	NF	MUTUO	30	R.E – Recurso Empresa	MATERIAL APLICADO ( CONCRETTO TAMPAS DUTOS E CAIXAS ) - PRIME NF: 39693 VENC: 24/02/2024	26/02/2024	1.068,00
INCORPORACAO DIAMOND LTDA EM RECUPERACAO JUDICIAL	ELETRO PRIMU'S FERRAGENS E FERRAMENTAS LTD	000013056-01	NF	MUTUO	30	R.E – Recurso Empresa	10 FITAS CREPES 50 X 50 / 1 RL DE PAPELÃO ONDULADO / 40 SC DE LINHAGEM / 4 TALHADEIRAS	26/02/2024	360,10
INCORPORACAO PRIME LTDA EM RECUPERACAO JUDICIAL	ELEVADORES ATLAS SCHINDLER S/A.	000249087-01	NFS	MUTUO	30	R.E – Recurso Empresa	NOTA REF A MANUTENÇÃO DE ELEVADORES DO EMPREENDIMENTO PRIME - REF: 11/2023 - VENC: 26/02/2024	26/02/2024	1.427,08
INCORPORACAO PRIME LTDA EM RECUPERACAO JUDICIAL	IMPERIO MARMORES E GRANITOS LTDA	000000265-02	NF	MUTUO	30	R.E – Recurso Empresa	MATERIAL APLICADO ( DIVISORIAS BANHEIROS LAZER ) - PRIME NF: 265 VENC:1ª 20/02/2024, 2ª 25/02/2024	26/02/2024	7.491,25
INCORPORACAO TROPICALE LTDA EM RECUPERACAO JUDICIAL	INSS - INSTITUTO NACIONAL DO SEGURO SOCIAL	000006817-01	GPS	MUTUO	30	R.E – Recurso Empresa	PARCELAMENTO PREVIDENCIARIO PROCESSO:639113044 PARC.33/34	26/02/2024	647,23
INCORPORACAO GARDEN LTDA EM RECUPERACAO JUDICIAL	INSS - INSTITUTO NACIONAL DO SEGURO SOCIAL	000006918-01	GPS	MUTUO	30	R.E – Recurso Empresa	PARCELAMENTO PREVIDENCIARIO PROCESSO:638768640 PARC.34/49	26/02/2024	656,10
SOCIEDADE BRASILEIRA DE CONSTRUÇOES LTDA EM RECUPERACAO JUDI	INSS - INSTITUTO NACIONAL DO SEGURO SOCIAL	000001413-01	GPS	MUTUO	30	R.E – Recurso Empresa	PARCELAMENTO PREVIDENCIARIO PROCESSO:638773156 PARC.34/60	26/02/2024	688,96
INCORPORACAO TROPICALE LTDA EM RECUPERACAO JUDICIAL	INSS - INSTITUTO NACIONAL DO SEGURO SOCIAL	000006803-01	GPS	MUTUO	30	R.E – Recurso Empresa	PARCELAMENTO PREVIDENCIARIO PROCESSO:638763860 INSS PARC.34/60	26/02/2024	1.047,31
INCORPORACAO PRIME LTDA EM RECUPERACAO JUDICIAL	INSS - INSTITUTO NACIONAL DO SEGURO SOCIAL	000004605-01	GPS	MUTUO	30	R.E – Recurso Empresa	PARCELAMENTO PREVIDENCIARIO PROCESSO:639152260 PARC.32/60	26/02/2024	1.535,86
INCORPORACAO PRIME LTDA EM RECUPERACAO JUDICIAL	INSS - INSTITUTO NACIONAL DO SEGURO SOCIAL	000004606-01	GPS	MUTUO	30	R.E – Recurso Empresa	PARCELAMENTO PREVIDENCIARIO PROCESSO:638761670 PARC.34/60	26/02/2024	2.310,79

## RELATÓRIO DE CONTAS PAGAS

CODCOLIGADA	NOMEFORNECEDOR	Nº DOC.	CODTDO	Conta / Caixa	Mutuo Cod	TIPO DE PAGAMENTO	HISTORICO	DATA BAIXA	VALOR BAIXA
INCORPORACAO BL 18 LTDA EM RECUPERACAO JUDICIAL	OPERADOR NACIONAL DO SISTEMA DE REGISTRO	000000208-01	DUAJ	MUTUO	30	R.E – Recurso Empresa	CERTIDÃO DAS FAZENDAS: FAZENDA CAMAÇARI, FLOR DA MATA, FAZENDA SANTA ANITA, FAZENDA TAMARANA, PIREAS DO RIO, BARRA DO DIA, ESTRELA'DALVA. CAMAÇARI I.	26/02/2024	650,00
INCORPORADORA BORGES LANDEIRO S/A EM RECUPERACAO JUDICIAL	PAPELARIA DINAMICA LTDA	0000003900-01	NF	MUTUO	30	R.E – Recurso Empresa	02 UN FITA ROTULADORA BROTHER M231 12MM ORIGINAL - 06 UN BOBINA TÉRMICA 57MMX300 METROS THEGA	26/02/2024	300,58
INCORPORADORA BORGES LANDEIRO S/A EM RECUPERACAO JUDICIAL	PLUXEE FROTA E COMBUSTIVEL BRASIL LTDA	0000003895-01	NF	MUTUO	30	R.E – Recurso Empresa	VALE COMBUSTIVEL REFERENTE À FEVEREIRO 2024.	26/02/2024	403,49
INCORPORACAO PRIME LTDA EM RECUPERACAO JUDICIAL	PROTEFER-PROTEÇÃO E FERRAMENTAS LTDA	000183554-01	NF	MUTUO	30	R.E – Recurso Empresa	45 Bobinas plástico bolha 100 mts - RESTANTE DA ( 2ª etapa da Obra ) - OBS: LOCAL DA ENTREGA: NOBRE ALUMINIO - SR. WILIAN RUA PENIDO BURNIER, QD. M, LT. 7/8 - PQ. INDUSTRIAL PAULISTA - NA RUA DAS 4 TORRES TERRA MUNDI SANTOS DUMONT - VENC: 24/02/24	26/02/2024	4.275,00
INCORPORADORA BORGES LANDEIRO S/A EM RECUPERACAO JUDICIAL	REDEMOB CONSORCIO	0000026641-AA	RECEB	MUTUO	30	R.E – Recurso Empresa	VALE TRANSPORTE REFERENTE 26/02/2024 à 31/03/2024. (COLABORADORA : ELBA GISLANE CIRQUEIRA DE ANDRADE)	26/02/2024	208,70
INCORPORACAO GARDEN LTDA EM RECUPERACAO JUDICIAL	SECRETARIA DA RECEITA FEDERAL	000006917-01	DARF	MUTUO	30	R.E – Recurso Empresa	PARCELAMENTO RFB SIMPLIFICADO 05/59	26/02/2024	528,84
INCORPORACAO EXCELLENCE LTDA EM RECUPERACAO JUDICIAL	SECRETARIA DA RECEITA FEDERAL	000024922-01	DARF	MUTUO	30	R.E – Recurso Empresa	PARCELAMENTO RFB SIMPLIFICADO 05/42	26/02/2024	535,83
INCORPORACAO GARDEN LTDA EM RECUPERACAO JUDICIAL	SECRETARIA DA RECEITA FEDERAL	000006919-01	DARF	MUTUO	30	R.E – Recurso Empresa	PARCELAMENTO SIMPLIFICADO PARCELA 09/39	26/02/2024	550,97
SOCIEDADE BRASILEIRA DE CONSTRUÇOES LTDA EM RECUPERACAO JUDI	SECRETARIA DA RECEITA FEDERAL	000001411-01	DARF	MUTUO	30	R.E – Recurso Empresa	PARCELAMENTO RFB SIMPLIFICADO PARC 05/21	26/02/2024	552,29
SOCIEDADE BRASILEIRA DE CONSTRUÇOES LTDA EM RECUPERACAO JUDI	SECRETARIA DA RECEITA FEDERAL	000001412-01	DARF	MUTUO	30	R.E – Recurso Empresa	PARCELAMENTO SIMPLIFICADO PARCELA 09/35	26/02/2024	552,76
AGROPECUARIA SANTA LURDES LTDA EM RECUPERACAO JUDICIAL	SECRETARIA DA RECEITA FEDERAL	000001034-01	DARF	MUTUO	30	R.E – Recurso Empresa	PARCELAMENTO SIMPLIFICADO PARCELA 09/13	26/02/2024	559,38
INCORPORACAO TROPICALE LTDA EM RECUPERACAO JUDICIAL	SECRETARIA DA RECEITA FEDERAL	000006802-01	DARF	MUTUO	30	R.E – Recurso Empresa	PARCELAMENTO SIMPLIFICADO PARC: 09/60	26/02/2024	777,29
INCORPORACAO SUPREME LTDA EM RECUPERACAO JUDICIAL	SECRETARIA DA RECEITA FEDERAL	000000272-01	DARF	MUTUO	30	R.E – Recurso Empresa	PARCELAMENTO DO DEMAIS DEBITOS PGFN PROCESSO:5536051 PARC:25/36	26/02/2024	1.665,29
BORGES LANDEIRO ADM. E PART. LTDA EM RECUPERACAO JUDICIAL	SECRETARIA DA RECEITA FEDERAL	000000113-01	DARF	MUTUO	30	R.E – Recurso Empresa	PARCELAMENTO DEMAIS DEBITOS PGFN PROCESSO:5541907 PARC:25/60	26/02/2024	1.768,90
INCORPORACAO DIAMOND LTDA EM RECUPERACAO JUDICIAL	SECRETARIA DA RECEITA FEDERAL	000002882-01	DARF	MUTUO	30	R.E – Recurso Empresa	PARCELAMENTO RFB SIMPLIFICADO 05/60	26/02/2024	2.528,73
INCORPORACAO PRIME LTDA EM RECUPERACAO JUDICIAL	SECRETARIA DA RECEITA FEDERAL	000004607-01	DARF	MUTUO	30	R.E – Recurso Empresa	PARCELAMENTO RFB SIMPLIFICADO 05/60	26/02/2024	3.299,65
INCORPORACAO PRIME LTDA EM RECUPERACAO JUDICIAL	SECRETARIA DA RECEITA FEDERAL	000004608-01	DARF	MUTUO	30	R.E – Recurso Empresa	PARCELAMENTO SIMPLIFICADO PARCELA 09/60	26/02/2024	4.880,76
INCORPORACAO PRIME LTDA EM RECUPERACAO JUDICIAL	SECRETARIA DA RECEITA FEDERAL	000004609-01	DARF	MUTUO	30	R.E – Recurso Empresa	PARCELAMENTO DEMAIS DEBITOS PGFN PROCESSO:5532640 PARCELA 25/48	26/02/2024	11.917,11
AGROPECUARIA SANTA LURDES LTDA EM RECUPERACAO JUDICIAL	SECRETARIA DA RECEITA FEDERAL	000001035-01	DARF	MUTUO	30	R.E – Recurso Empresa	PARCELAMENTO RFB SIMPLIFICADO PARC:05/60	26/02/2024	21.128,72
INCORPORACAO TROPICALE LTDA EM RECUPERACAO JUDICIAL	SECRETARIA DA RECEITA FEDERAL	000006804-01	DARF	MUTUO	30	R.E – Recurso Empresa	PARCELAMENTO RFB SIMPLIFICADO PARC: 05/60	26/02/2024	31.398,83
INCORPORACAO PRIME LTDA EM RECUPERACAO JUDICIAL	SECRETARIA DA RECEITA FEDERAL	000004610-01	DARF	MUTUO	30	R.E – Recurso Empresa	PARCELAMENTO PREVIDENCIARIO PGFN PROCESSO:5532618 PARC: 25/48	26/02/2024	42.485,42
INCORPORADORA BORGES LANDEIRO S/A EM RECUPERACAO JUDICIAL	SODEXO PASS DO BRASIL SERVICOS E COMERCIO	0000003901-01	NF	MUTUO	30	R.E – Recurso Empresa	VALE ALIMENTAÇÃO REFERENTE À 26/02 A 31/03/2024 (ELBA GISLANE CIRQUEIRA DE ANDRADE)	26/02/2024	540,43

## RELATÓRIO DE CONTAS PAGAS

CODCOLIGADA	NOMEFORNECEDOR	Nº DOC.	CODTDO	Conta / Caixa	Mutuo Cod	TIPO DE PAGAMENTO	HISTORICO	DATA BAIXA	VALOR BAIXA
INCORPORADORA BORGES LANDEIRO S/A EM RECUPERACAO JUDICIAL	SODEXO PASS DO BRASIL SERVICOS E COMERCIO	0000003894-01	NF	MUTUO	30	R.E – Recurso Empresa	VALE ALIMENTAÇÃO REFERENTE À MARÇO 2024	26/02/2024	7.886,96
INCORPORACAO VERANO LTDA EM RECUPERACAO JUDICIAL	TIAGO GONCALVES NOVAES BARBOSA	000005314-01	NF	MUTUO	30	R.E – Recurso Empresa	ADIANTAMENTO PARA FECHAMENTO DE SACADA DE APTOS DO VERANO	26/02/2024	2.216,88
AGROPECUARIA SANTA LURDES LTDA EM RECUPERACAO JUDICIAL	ENERGISA MATO GROSSO - DISTRIBUIDORA DE EN	000002038-01	NF	MUTUO	30	R.E – Recurso Empresa	REFERENTE AO MÊS DE FEVEREIRO/2024 - UNIDADE CONSUMIDORA Nº 6/2570648-2 - ESTRADA RURAL, 0 - PLT - RURAL - SAO JOSE DO XINGU	27/02/2024	460,97
INCORPORACAO PRIME LTDA EM RECUPERACAO JUDICIAL	IMPACTO IMUNIZADORA DE AMBIENTES LTDA	000001105-01	NFS	MUTUO	30	R.E – Recurso Empresa	SERVIÇO DE DEDETIZAÇÃO - PRIME NF: 1105 VENC: 27/02/2024	27/02/2024	750,00
INCORPORACAO PRIME LTDA EM RECUPERACAO JUDICIAL	LOCGO - LOCADORA DE MAQUINAS E EQUIPAMEN	000016818-01	NFS	MUTUO	30	R.E – Recurso Empresa	BALANCINHO ELETRICO ( 1 ART ) - PRIME NF: 16818 VENC: 27/02/2024	27/02/2024	807,50
INCORPORACAO PRIME LTDA EM RECUPERACAO JUDICIAL	LOCGO - LOCADORA DE MAQUINAS E EQUIPAMEN	000019286-01	RECIB	MUTUO	30	R.E – Recurso Empresa	LOCAÇÃO DE EQUIPAMENTO ( BALANCINHO ELETRICO ) - PRIME NF: 19286 VENC: 27/02/2024	27/02/2024	1.670,00
SANTA MARIA PARTICIPACOES LTDA EM RECUPERACAO JUDICIAL	MAPFRE SEGUROS GERAIS S/A	000000701-01	RECIB	1884-1		R.E – Recurso Empresa	PAGAMENTO DO SEGURO OBRIGATORIO DA AERONAVE PTL-QP	27/02/2024	2.860,79
INCORPORACAO VERANO LTDA EM RECUPERACAO JUDICIAL	MILENA GLÓRIA ALVES DO NASCIMENTO	000008220-01	RECIB	MUTUO	30	R.E – Recurso Empresa	13 DIARIAS DE DIARISTAS E 03 DIARIAS DE PORTEIROS DA EMPRESA DMV - REF: 06 A 09/02 - VENC: 27/02/2024	27/02/2024	2.400,00
INCORPORADORA BORGES LANDEIRO S/A EM RECUPERACAO JUDICIAL	NOVO MUNDO MOVEIS E UTILIDADES LTDA	0000054772-01	NF	MUTUO	30	R.E – Recurso Empresa	01 UN FORNO MICROONDAS ME23B 23 LITROS BRANCO 220V - P/COPA - NF Nº 54772(EMITIDA EM 27/02/2024)	27/02/2024	629,00
INCORPORACAO TROPICALE LTDA EM RECUPERACAO JUDICIAL	SUPERIOR TRIBUNAL DE JUSTICA	000006863-01	DUAJ	MUTUO	30	R.E – Recurso Empresa	GUIA DE RESP-PROCESSO DE Nº 5304607-10.2023.8.09.0051	27/02/2024	247,14
INCORPORACAO PRIME LTDA EM RECUPERACAO JUDICIAL	TRIPART'S FERRAGENS E FERRAMENTAS LTDA	000000391-01	NF	MUTUO	30	R.E – Recurso Empresa	350 UN ESPUMA EXPANSIVA 500 ML - INSTALAÇÕES PORTAS DE MADEIRA ( 7ª AO 12 LAJE ) - MARCA TYTAN	27/02/2024	5.915,00
INCORPORACAO VERANO LTDA EM RECUPERACAO JUDICIAL	39.430.774 MARCUS TORRES MODESTO	000000018-01	NFMS	MUTUO	30	R.E – Recurso Empresa	SERVIÇO DE INSTALAÇÃO DE PORTA DE VIDRO NO RESIDENCIAL VERANO. VENC :27/02/2024.	28/02/2024	1.700,00
INCORPORACAO VERANO LTDA EM RECUPERACAO JUDICIAL	AKAD SEGUROS S.A.	000008246-01	RECIB	MUTUO	30	R.E – Recurso Empresa	SEGURO RCMP APTO 403 EDIFICIO FLORES.	28/02/2024	1.640,34
INCORPORACAO VERANO LTDA EM RECUPERACAO JUDICIAL	ANTONIO PEREIRA DE OLIVEIRA	000008063-02	RECIB	MUTUO	30	R.E – Recurso Empresa	DISTRATO DA UNIDADE 1604 BRISAS VENDA 8204 CLIENTE 010094 ANTONIO PEREIRA DE OLIVEIRA, CONFORME INSTRUMENTO EM ANEXO.	28/02/2024	22.701,00
INCORPORACAO VERANO LTDA EM RECUPERACAO JUDICIAL	BRUNO QUINTILIANO SILVA VIEIRA	000008140-01	RECIB	MUTUO	01	R.E – Recurso Empresa	RECONHECIMENTO DE FIRMA NAS DECLARAÇÕES DE CIÊNCIA DE ÔNUS E LAJE TECNICA 407 BRISAS KARITA POLLYANE	28/02/2024	16,58
SANTA MARIA PARTICIPACOES LTDA EM RECUPERACAO JUDICIAL	CAIXA ECONOMICA FEDERAL - CEF	33008		1884-1		R.E – Recurso Empresa	DOC/TED INTERNET	28/02/2024	11,00
INCORPORACAO PRIME LTDA EM RECUPERACAO JUDICIAL	CELG DISTRIBUICAO S/A	000004794-01	NF	MUTUO	30	R.E – Recurso Empresa	CONSUMO SANEAGO REFERENTE 02/2024 - PRIME NF: 2024012913127 VENC: 27/02/2024	28/02/2024	3.221,03
INCORPORADORA BORGES LANDEIRO S/A EM RECUPERACAO JUDICIAL	DALMO JACOB DO AMARAL JUNIOR	0000026646-AA	DUAJ	MUTUO	30	R.E – Recurso Empresa	REEMBOLSO REFERENTE A PAGAMENTO DE JUSTAS JUDICIAIS-PROCESSO DE Nº 5184005-13.	28/02/2024	583,16
INCORPORACAO TROPICALE LTDA EM RECUPERACAO JUDICIAL	DALMO JACOB DO AMARAL JUNIOR	000006865-01	DUAJ	MUTUO	30	R.E – Recurso Empresa	REEMBOLSO REFERENTE A PAGAMENTO DE CUSTAS JUDICIAIS-GUIA DE Nº 572313-1.	28/02/2024	583,17
INCORPORACAO TROPICALE LTDA EM RECUPERACAO JUDICIAL	DANTAS COMERCIO VAREJISTA E ATACADISTA DE	000000121-01	NF	MUTUO	30	R.E – Recurso Empresa	02 UN BACIA SANITARIA C/CX. ACOPLADA, LINHA PARATI, E ACESSÓRIOS DE INSTALAÇÃO - COMPLETO - MARCA LOGASA/ROCA SANITÁRIOS - 06 UN SIFAO (GARGANTA) MULTIUSO - MARCA AMANCO - 02 UN TORNEIRA PARA TANQUE - 1143 - C33 CR - MARCA FORUSI	28/02/2024	1.061,08
INCORPORACAO PRIME LTDA EM RECUPERACAO JUDICIAL	EDSON DE ASSIS SANTOS	000000047-01	NFS	MUTUO	30	R.E – Recurso Empresa	APLICAÇÃO REVESTIMENTO CRISTALIZADO - PRIME NF: 47 VENC: 28/02/2024	28/02/2024	2.311,78

## RELATÓRIO DE CONTAS PAGAS

CODCOLIGADA	NOMEFORNECEDOR	Nº DOC.	CODTDO	Conta / Caixa	Mutuo Cod	TIPO DE PAGAMENTO	HISTORICO	DATA BAIXA	VALOR BAIXA
BORGES LANDEIRO URBANISMO LTDA EM RECUPERACAO JUDICIAL	GEOTOP	000000272-01	DUAJ	MUTUO	30	R.E – Recurso Empresa	ATUALIZAÇÃO DE CCIR E ITR DA ÁREA DE GUAPÓ.	28/02/2024	1.200,00
INCORPORACAO PRIME LTDA EM RECUPERACAO JUDICIAL	IMPERIO MARMORES E GRANITOS LTDA	000000270-01	NF	MUTUO	30	R.E – Recurso Empresa	MATERIAL APLICADO ( PISO DO HALL ) - PRIME NF: 270 VENC: 1ª 28/02/2024, 2ª 05/03/2024, 3ª 11/03/2024	28/02/2024	3.700,00
INCORPORACAO PRIME LTDA EM RECUPERACAO JUDICIAL	KEIDE DE SOUZA LOBO REZENDE	000002631-01	NF	MUTUO	30	R.E – Recurso Empresa	04 - und IMPERMEABILIZANTE AGUARIUM 900ML - PROTEÇÃO CONTRA AGUA E OLEO ( USO NO PISO GRANITO ESCADA E RAMPAS DE ACESSO NA CALÇADA )	28/02/2024	380,00
INCORPORACAO PRIME LTDA EM RECUPERACAO JUDICIAL	MC PINTURAS LTDA	000000090-01	NFS	MUTUO	30	R.E – Recurso Empresa	19ª MEDIÇÃO DE CONTRATO. 2ª E 3ª DEMAOS DE PINTURA NO7º PAVTO. VENC:23/02/2024.	28/02/2024	10.645,16
INCORPORACAO PRIME LTDA EM RECUPERACAO JUDICIAL	MC PINTURAS LTDA	000000091-01	NFS	MUTUO	30	R.E – Recurso Empresa	20ª MEDICAO DE CONTRATO. SERVIÇO DE PINTURA DA 2ª E 3ª DEMAOS DO 8º PAVTO. VENC 05/03/2024.	28/02/2024	10.645,16
INCORPORACAO VERANO LTDA EM RECUPERACAO JUDICIAL	MILENA GLÓRIA ALVES DO NASCIMENTO	000008221-01	RECIB	MUTUO	30	R.E – Recurso Empresa	21 DIARIAS DE LIMPEZA E 05 DIARIAS DE PORTARIA DA EMPRESA DMV - REF:09 A 14/02 - VENC: 28/02/2024.	28/02/2024	3.900,00
SOCIEDADE BRASILEIRA DE CONSTRUÇOES LTDA EM RECUPERACAO JUDI	REDEMOB CONSORCIO	000001426-01	RECIB	MUTUO	30	R.E – Recurso Empresa	VALE TRANSPORTE REFERENTE A MARÇO 2024 REF; À 01/03/2024 à 31/03/2024.	28/02/2024	346,30
INCORPORADORA BORGES LANDEIRO S/A EM RECUPERACAO JUDICIAL	REDEMOB CONSORCIO	0000026616-AA	RECIB	MUTUO	30	R.E – Recurso Empresa	VALE TRANSPORTE REFERENTE A MARÇO 2024 REF; À 01/03/2024 à 31/03/2024.	28/02/2024	681,70
INCORPORACAO TROPICALE LTDA EM RECUPERACAO JUDICIAL	REDEMOB CONSORCIO	000006853-01	RECIB	MUTUO	30	R.E – Recurso Empresa	VALE TRANSPORTE REFERENTE A MARÇO 2024 REF; À 01/03/2024 à 31/03/2024.	28/02/2024	1.378,30
INCORPORACAO VERANO LTDA EM RECUPERACAO JUDICIAL	REDEMOB CONSORCIO	000008230-01	RECIB	MUTUO	30	R.E – Recurso Empresa	VALE TRANSPORTE REFERENTE A MARÇO 2024 REF; À 01/03/2024 à 31/03/2024.	28/02/2024	1.662,10
INCORPORACAO PRIME LTDA EM RECUPERACAO JUDICIAL	REDEMOB CONSORCIO	000004797-01	RECIB	MUTUO	30	R.E – Recurso Empresa	VALE TRANSPORTE REFERENTE A MARÇO 2024 REF; À 01/03/2024 à 31/03/2024.	28/02/2024	5.867,50
AGROPECUARIA SANTA LURDES LTDA EM RECUPERACAO JUDICIAL	SPANHOLI & SPANHOLI LTDA	000006556-01	NF	MUTUO	30	R.E – Recurso Empresa	5.000 L ÓLEO DIESEL S500	28/02/2024	29.950,00
INCORPORACAO PRIME LTDA EM RECUPERACAO JUDICIAL	TELSAT ANTENAS LTDA	000001692-01	NFS	MUTUO	30	R.E – Recurso Empresa	1ª MEDIÇÃO DE CONTRATO. M.O. INSTALAÇÃO DE ALARME DE INCENDIO, CENTRAL DE INTERFONES, ANTENA COLETIVA E TELEFONIA.VENC:28/02 E 07/03/24.	28/02/2024	2.887,50
INCORPORACAO VERANO LTDA EM RECUPERACAO JUDICIAL	TIAGO GONCALVES NOVAES BARBOSA	000005315-01	NF	MUTUO	13	R.E – Recurso Empresa	ADIANTAMENTO PARA FECHAMENTO DE SACADA DE APTOS DO VERANO	28/02/2024	1.000,00
INCORPORACAO GOYAZES LTDA EM RECUPERACAO JUDICIAL	TRIBUNAL DE JUSTIÇA DO ESTADO DE GOIÁS	000001817-01	DUAJ	MUTUO	30	R.E – Recurso Empresa	PAGAMENTO DE GUIA- AGRAVO INTERNO- PROC 5757842-77.2023.8.09.0000	28/02/2024	583,16
INCORPORACAO DIAMOND LTDA EM RECUPERACAO JUDICIAL	TRIBUNAL DE JUSTIÇA DO ESTADO DE GOIÁS	000002903-01	DUAJ	MUTUO	30	R.E – Recurso Empresa	guia de agravo de instrumento, referente ao processo de nº 5302274-22.2022.8.09.0051	28/02/2024	583,16
INCORPORADORA BORGES LANDEIRO S/A EM RECUPERACAO JUDICIAL	UNIMED GOIANIA COOPERATIVA DE TRABALHO M	0000958635-01	NFMS	MUTUO	30	R.E – Recurso Empresa	PLANO DE SAÚDE - UNIMED REF. FEVEREIRO/2024 NF 958635	28/02/2024	8.909,20
INCORPORACAO PRIME LTDA EM RECUPERACAO JUDICIAL	BRAZTERM - MANUTENCAO E SERVICOS LTDA	000000448-01	NFS	MUTUO	30	R.E – Recurso Empresa	7ª MEDIÇÃO DE CONTRATO. FABRICAÇÃO DE DUTOS DE VETILAÇÃO. VENC 29/02/2024.	29/02/2024	4.895,50
INCORPORADORA BORGES LANDEIRO S/A EM RECUPERACAO JUDICIAL	CAIXA ECONOMICA FEDERAL - CEF	0000000000228	GRRF	MUTUO	30	R.E – Recurso Empresa	GRRF a recolher - Competência: fev/2024 Per: 6 - COLABORADOR: SIMONE FURTADO ALFAIA	29/02/2024	828,35
INCORPORACAO GOYAZES LTDA EM RECUPERACAO JUDICIAL	CONDOMÍNIO BORGES LANDEIRO GOYAZES	000001801-04	CONDO	MUTUO	30	R.E – Recurso Empresa	ACORDO CONDOMINIAL 1302 VILA BOA REF. TAXAS VENCIDAS EM 05/2019 A 08/2019	29/02/2024	2.581,97
INCORPORACAO PRIME LTDA EM RECUPERACAO JUDICIAL	ELEVADORES ATLAS SCHINDLER S/A.	000254995-01	NFS	MUTUO	30	R.E – Recurso Empresa	SERVIÇO DE MANUTENÇÃO DE ELEVADORES DO PRIME - REF: 02/2024 - VENC: 29/02/2024	29/02/2024	2.854,18
INCORPORACAO DIAMOND LTDA EM RECUPERACAO JUDICIAL	GILDEILSON NUNES DOS REIS	000001037-01	RECIB	MUTUO	30	R.E – Recurso Empresa	3ª MEDIÇÃO - SERVIÇO DE RETIRADA DE PISO CERAMICO E ENTULHO DE APTO NO ATHENAS. VENC 29/02/2024.	29/02/2024	1.752,75
INCORPORACAO DIAMOND LTDA EM RECUPERACAO JUDICIAL	GILDEILSON NUNES DOS REIS	000001038-01	RECIB	MUTUO	30	R.E – Recurso Empresa	4ª MEDIÇÃO - SERVIÇO DE RETIRADA DE PISO CERAMICO E ENTULHO DE APTO NO ATHENAS. VENC 01/03/2024.	29/02/2024	1.752,75

## RELATÓRIO DE CONTAS PAGAS

CODCOLIGADA	NOMEFORNECEDOR	Nº DOC.	CODTDO	Conta / Caixa	Mutuo Cod	TIPO DE PAGAMENTO	HISTORICO	DATA BAIXA	VALOR BAIXA
INCORPORACAO PRIME LTDA EM RECUPERACAO JUDICIAL	IMPERIO MARMORES E GRANITOS LTDA	000000266-01	NF	MUTUO	30	R.E – Recurso Empresa	MATERIAL APLICADO ( BANCADAS BANHEIROS LAZER ) - PRIME NF: 266 VENC: 29/02/2024	29/02/2024	6.297,50
INCORPORACAO PRIME LTDA EM RECUPERACAO JUDICIAL	INCORPORAÇÃO PRIME LTDA	277	RESC	MUTUO	30	R.E – Recurso Empresa	Liquido de Rescisão - Competência: Fev/2024 Períodos: 6 - DIVINO FERREIRA FEITOSA- BANCO: 104 AG:2712 CONTA: 1288.744354446-5 CPF: 437.868.631-72	29/02/2024	5.193,45
INCORPORACAO PRIME LTDA EM RECUPERACAO JUDICIAL	INCORPORAÇÃO PRIME LTDA	278	RESC	MUTUO	30	R.E – Recurso Empresa	Liquido de Rescisão - Competência: Fev/2024 Períodos: 6 - SERGIO FARIAS DE MOURA - PIX - CPF: 882.075.952-72	29/02/2024	6.911,79
INCORPORACAO PRIME LTDA EM RECUPERACAO JUDICIAL	INCORPORAÇÃO PRIME LTDA	279	RESC	MUTUO	30	R.E – Recurso Empresa	Liquido de Rescisão - Competência: Fev/2024 Períodos: 6 - ANTONIO DA SILVA BORGES - PIX - TELEFONE: 62-99342- 9665	29/02/2024	7.907,91
INCORPORADORA BORGES LANDEIRO S/A EM RECUPERACAO JUDICIAL	INCORPORADORA BORGES LANDEIRO S/A	0000000000497	RESC	MUTUO	30	R.E – Recurso Empresa	Liquido de Rescisão - Competência: Fev/2024 Períodos: 6 - SIMONE FURTADO ALFAIA - PIX - CPF: 635.509.972-72	29/02/2024	4.157,44
INCORPORACAO TROPICALE LTDA EM RECUPERACAO JUDICIAL	INSS - INSTITUTO NACIONAL DO SEGURO SOCIAL	000006849-01	GPS	MUTUO	30	R.E – Recurso Empresa	PARCELAMENTO PREVIDENCIARIO PROCESSO:639113044 PARC.34/34 ULTIMA PARCELA	29/02/2024	647,23
INCORPORACAO PRIME LTDA EM RECUPERACAO JUDICIAL	JC IMPERMEABILIZANTES E SERVICOS LTDA	000008805-01	NF	MUTUO	30	R.E – Recurso Empresa	3ª MEDIÇÃO DE CONTRATO.IMPERMEABILIZAÇÃO DE PISCINA, FLOREIRA, LAJES DA AREA DE LAZER. VENC 29/02, 05/03, 11/03 E 18/03/2024	29/02/2024	4.053,00
INCORPORADORA BORGES LANDEIRO S/A EM RECUPERACAO JUDICIAL	L. B. KAZMIRCZAK ENGENHARIA CIVIL - ME	0000000091-01	NFMS	MUTUO	30	R.E – Recurso Empresa	PRESTAÇÃO DE SERVIÇOS REF. 01/2024	29/02/2024	19.058,07
INCORPORACAO PRIME LTDA EM RECUPERACAO JUDICIAL	LEAO INSTALACOES ELETRICAS E HIDRAULICAS LT	000001315-01	NFS	MUTUO	30	R.E – Recurso Empresa	2ª MEDIÇÃO DE CONTRATO. INST. DE SUBSTAÇÃO E CENTRO DE MEDIÇÃO. VENC 05/03/2024.	29/02/2024	4.811,00
INCORPORACAO PRIME LTDA EM RECUPERACAO JUDICIAL	LEVI LUCAS DA SILVA	000000014-01	NFS	MUTUO	30	R.E – Recurso Empresa	10ª MEDIÇÃO DE CONTRATO. INSTALAÇÃO DE PORTAS DE MADEIRA DO 13º PAVTO. VENC: 01/03/2024.	29/02/2024	3.560,00
INCORPORACAO PRIME LTDA EM RECUPERACAO JUDICIAL	LEVI LUCAS DA SILVA	000000017-01	NFS	MUTUO	30	R.E – Recurso Empresa	13ª MEDIÇÃO DE CONTRATO. INST. DE PORTAS DE MADEIRA DO 16º PAVTO DA OBRA PRIME. VENC 01/03/2024.	29/02/2024	3.560,00
SANTA MARIA PARTICIPACOES LTDA EM RECUPERACAO JUDICIAL	SECRETARIA DA RECEITA FEDERAL	000000691-01	DARF	1884-1		R.E – Recurso Empresa	PARCELAMENTO SIMPLIFICADO PARCELA 11/39	29/02/2024	556,46
SANTA MARIA PARTICIPACOES LTDA EM RECUPERACAO JUDICIAL	SECRETARIA DA RECEITA FEDERAL	000000692-01	DARF	1884-1		R.E – Recurso Empresa	PARCELAMENTO RFB SIMPLIFICADO PARC:07/60	29/02/2024	650,87
INCORPORACAO TROPICALE LTDA EM RECUPERACAO JUDICIAL	SECRETARIA DO TESOURO NACIONAL COFIN 1705	000006868-01	DUAJ	MUTUO	30	R.E – Recurso Empresa	GUIA DE AGRAVO-PROCESSO Nº 1017264-52.2022.4.01.3500	29/02/2024	118,77
INCORPORACAO GARDEN LTDA EM RECUPERACAO JUDICIAL	SUPERIOR TRIBUNAL DE JUSTICA	000006936-01	DUAJ	MUTUO	30	R.E – Recurso Empresa	GUIA RESP - PROCESSO Nº 0724002-21.2023.8.07.0000	29/02/2024	247,14
INCORPORACAO TROPICALE LTDA EM RECUPERACAO JUDICIAL	SUPERIOR TRIBUNAL DE JUSTICA	000006866-01	DUAJ	MUTUO	30	R.E – Recurso Empresa	guia de recurso especial, referente ao processo de nº 5653133-88.2023.8.09.0000	29/02/2024	247,14
INCORPORACAO TROPICALE LTDA EM RECUPERACAO JUDICIAL	TRIBUNAL DE JUSTIÇA DO ESTADO DE GOIÁS	000006864-01	DUAJ	MUTUO	30	R.E – Recurso Empresa	GUIA DE CUSTAS FINAIS - PROC 0300668-25.2014.8.09.0051	29/02/2024	70,97
INCORPORACAO TROPICALE LTDA EM RECUPERACAO JUDICIAL	TRIBUNAL DE JUSTIÇA DO ESTADO DE GOIÁS	000006867-01	DUAJ	MUTUO	30	R.E – Recurso Empresa	guia de apelação, referente ao processo de nº 5330558-50.2016.8.09.0051	29/02/2024	583,16
<b>TOTAL</b>									<b>2.563.506,14</b>

## Anexo 03

### Adiantamentos a Fornecedores

**Fevereiro 2024**

**RELATÓRIO DE ADIANTAMENTOS PAGOS - NÃO CONSTANTES DO PRJ**

<b>COD COLIGADA</b>	<b>NOME FORNECEDOR</b>	<b>Nº DOC.</b>	<b>CODTDO</b>	<b>Conta/Caixa</b>	<b>Mutuo Cod</b>	<b>TIPO DE PAGAMENTO</b>	<b>HISTORICO</b>	<b>DATA BAIXA</b>	<b>VALOR BAIXA</b>
INCORPORACAO PRIME LTDA EM RECUPERACAO JUDICIAL	SAETA IND. E COM. ELETROELETRONICO LTDA.	000002536-01	ADIAN	MUTUO	30	R.E – Recurso Empresa	01 UN QDG EMERGÊNCIA	05/02/2024	658,00
INCORPORADORA BORGES LANDEIRO S/A EM RECUPERACAO JUDICIAL	EDUARDO DA COSTA BARROS	0000003890-01	ADIAN	MUTUO	30	R.E – Recurso Empresa	ADIANTAMENTO PARA CAFÉ, AÇUCAR E OUTROS GASTOS	05/02/2024	900,00
INCORPORACAO PRIME LTDA EM RECUPERACAO JUDICIAL	SAETA IND. E COM. ELETROELETRONICO LTDA.	000002537-01	ADIAN	MUTUO	30	R.E – Recurso Empresa	01 UN - QUADROS ( QDG EMERGENCIA )	05/02/2024	2.610,00
INCORPORACAO VERANO LTDA EM RECUPERACAO JUDICIAL	UNIAO E SILVA COMERCIO DE ALIMENTOS LTDA - EP	000005292-01	ADIAN	MUTUO	30	R.E – Recurso Empresa	RECARGA BOTTIJA DE GAS	06/02/2024	105,00
INCORPORACAO PRIME LTDA EM RECUPERACAO JUDICIAL	SUERLEY VIEIRA DA SILVA	000002572-01	ADIAN	MUTUO	30	R.E – Recurso Empresa	ADIANTAMENTO AO MOTORISTA DA HR P/DESPESAS COM REFEIÇÕES E VEÍCULO (DESPESAS COM IMPREVISTOS NA PRESTAÇÃO DE CONTAS)	06/02/2024	400,00
INCORPORACAO PRIME LTDA EM RECUPERACAO JUDICIAL	VITRAL VIDROS PLANOS LTDA	000002583-01	ADIAN	MUTUO	30	R.E – Recurso Empresa	1ª PARCELA PARA VIDROS DE GUARDA CORPO FINAL 2 DO 1º AO 9º ANDAR	08/02/2024	7.635,26
INCORPORACAO PRIME LTDA EM RECUPERACAO JUDICIAL	BRASIL SEG COMERCIO DE EPI'S - EIRELI	000002588-01	ADIAN	MUTUO	30	R.E – Recurso Empresa	5 BROCAS SDS 12 MM / 15 BROCAS SDS 6 MM	09/02/2024	185,00
INCORPORACAO VERANO LTDA EM RECUPERACAO JUDICIAL	AJEL MATERIAIS ELETRICOS	000005293-01	ADIAN	MUTUO	30	R.E – Recurso Empresa	4 PLAFONS DE EMBUTIR 22 X 22 CM / 6 PLAFONS DE EMBUTIR 17 X 17 CM / 10 PLAFONS DE SOBREPOR 22 X 22 CM / 4 DUCHAS LOREZENTI	09/02/2024	588,46
INCORPORACAO PRIME LTDA EM RECUPERACAO JUDICIAL	VITRAL VIDROS PLANOS LTDA	000002589-01	ADIAN	MUTUO	30	R.E – Recurso Empresa	1ª PARCELA DOS VIDROS GUARDA CORPO FINAL 2 DO 10º AO 18º ANDAR	09/02/2024	7.307,74
INCORPORACAO PRIME LTDA EM RECUPERACAO JUDICIAL	SICTELL IND. E COM. DE PROD. EL. E MET. LTDA	000002444-01	ADIAN	MUTUO	30	R.E – Recurso Empresa	VENTILADOR CENTRIFUGO SIMPLES ASPIRAÇÃO DO TIPO LIMIT LOAD, VAZÃO: 4.728M³/H, PEE: 55 MMCA (EXAUSTÃO DE CHURRASQUEIRAS) - VENTILADOR CENTRIFUGO SIMPLES ASPIRAÇÃO DO TIPO LIMIT LOAD, VAZÃO: 4.368M³/H, PEE: 55 MMCA (EXAUSTÃO DE CHURRASQUEIRAS) - PARCELA I	09/02/2024	9.434,08
INCORPORADORA BORGES LANDEIRO S/A EM RECUPERACAO JUDICIAL	ENTELE TELECOMUNICAÇÕES LTDA	0000003893-01	ADIAN	MUTUO	30	R.E – Recurso Empresa	LANÇAMENTO DE CABO ÓPTICO INDOOR/OUTDOOR MM(MULTIMODO) 04 fo 50/125 micros(cfot-mm-ut 04f cog, marca sohoplus cod 193, LANÇAMENTO DE 60 METROS DE FIBRA ÓPTICA MM, E CONFECÇÃO DE 04 FUSÕES ÓPTICAS. INCLUSO TESTE DE FUNCIONAMENTO.	14/02/2024	626,00
SPE 01 BL URBANISMO LTDA EM RECUPERACAO JUDICIAL	HUGO LUIZ QUEIROZ	000000025-01	ADIAN	MUTUO	30	R.E – Recurso Empresa	ADIANTAMENTO PARA SERVIÇO DE PAISAGISMO: PLATAR 150 MUDAS DE PLANTA NO BALDE FAZER ROCAGEM E ADUBAÇÃO NA AREA PLANTADA	14/02/2024	1.000,00
INCORPORACAO VERANO LTDA EM RECUPERACAO JUDICIAL	MILTON CESAR RABELO SILVA	000005298-01	ADIAN	MUTUO	30	R.E – Recurso Empresa	ADIANTAMENTO PARA CONFECÇÃO DE ADESIVOS E INSTALAÇÕES DE PAINÉIS	19/02/2024	1.700,00
INCORPORACAO VERANO LTDA EM RECUPERACAO JUDICIAL	ZEMA INDÚSTRIA METALÚRGICA LTDA	000005299-01	ADIAN	MUTUO	30	R.E – Recurso Empresa	05 UN PORTA STANDARD / SO 60X210 CM - UV SUBSTITUIÇÃO DE PORTAS PARA ASSISTENCIA TECNICA DO VERANO - MARCA: ZEMA. 05 UN PORTA STANDARD / SÓ 70X210 CM - UV SUBSTITUIÇÃO DE PORTAS PARA ASSISTENCIA TECNICA DO VERANO - MARCA: ZEMA. 05 UN PORTA STANDAR	20/02/2024	3.673,50
INCORPORACAO VERANO LTDA EM RECUPERACAO JUDICIAL	FITNESS LAND COMERCIO VAREJISTA DE MATERIAIS	000005285-01	ADIAN	MUTUO	30	R.E – Recurso Empresa	1ª PARCELA DE 1 SUPORTE DE ANILHAS / 1 CJ DE ALTERES COM SUPORTE / 1 CJ DE ANILHAS / 3 COLCHONETES / 1 APARELHO ABDOMINAL / 1 BARRA DE SUPINO.	20/02/2024	3.878,94
INCORPORACAO VERANO LTDA EM RECUPERACAO JUDICIAL	FITNESS LAND COMERCIO VAREJISTA DE MATERIAIS	000005281-01	ADIAN	MUTUO	30	R.E – Recurso Empresa	1ª PARCELA DA ESTAÇÃO DE MUSCULAÇÃO	20/02/2024	5.272,90
INCORPORACAO VERANO LTDA EM RECUPERACAO JUDICIAL	ARTE NATTA MOVEIS ESTRUTURAS E FIBRAS SINTET	000005267-01	ADIAN	MUTUO	30	R.E – Recurso Empresa	1/2 PAGAMENTO DE CJ DE MESA COM 4 CADEIRAS DE FIBRA COM ALUMINIO / 8 ESPREGUICADEIRAS / 1 MESA LATERAL	20/02/2024	8.250,00
INCORPORACAO VERANO LTDA EM RECUPERACAO JUDICIAL	FIT + COMERCIO E ASSISTENCIA DE EQUIPAMENTOS	000005283-01	ADIAN	MUTUO	30	R.E – Recurso Empresa	1ª PARCELA DE 3 BICICLETAS ERGOMETRICAS / 3 ESTEIRAS ERGOMETRICAS / 1 MESA DE SUPINO / 35 MT DE PISO EMBORRACHADO	20/02/2024	33.352,50
INCORPORACAO VERANO LTDA EM RECUPERACAO JUDICIAL	JOSE RIVALDO ALVES DE ANDRADE LTDA	000005264-01	ADIAN	MUTUO	30	R.E – Recurso Empresa	1/3 DO PAGAMENTO DE 20 MESAS PARA 6 PESSOAS EM MADEIRA/ 120 CADEIRAS DE MADEIRA / 2 MESAS PARA BUFFET	20/02/2024	37.333,34
INCORPORADORA BORGES LANDEIRO S/A EM RECUPERACAO JUDICIAL	TAIESICA OLIVEIRA CABRAL	0000003896-01	ADIAN	MUTUO	30	R.E – Recurso Empresa	COMPRA DE UNIFORME, BORDADO, E LOCOMOÇÃO. (ELBA GISLANE CIRQUEIRA DE ANDRADE) PIX: EMAIL: taiesica@hotmail.com	22/02/2024	450,00
INCORPORACAO VERANO LTDA EM RECUPERACAO JUDICIAL	FITNESS LAND COMERCIO VAREJISTA DE MATERIAIS	000005286-01	ADIAN	MUTUO	30	R.E – Recurso Empresa	2ª PARCELA DE 1 SUPORTE DE ANILHAS / 1 CJ DE ALTERES COM SUPORTE / 1 CJ DE ANILHAS / 3 COLCHONETES / 1 APARELHO ABDOMINAL / 1 BARRA DE SUPINO.	23/02/2024	3.878,94
INCORPORACAO VERANO LTDA EM RECUPERACAO JUDICIAL	FITNESS LAND COMERCIO VAREJISTA DE MATERIAIS	000005282-01	ADIAN	MUTUO	30	R.E – Recurso Empresa	2ª PARCELA DA ESTAÇÃO DE MUSCULAÇÃO	23/02/2024	5.272,90



**RELATÓRIO DE ADIANTAMENTOS PAGOS - NÃO CONSTANTES DO PRJ**

<b>COD COLIGADA</b>	<b>NOME FORNECEDOR</b>	<b>Nº DOC.</b>	<b>CODTDO</b>	<b>Conta/Caixa</b>	<b>Mutuo Cod</b>	<b>TIPO DE PAGAMENTO</b>	<b>HISTORICO</b>	<b>DATA BAIXA</b>	<b>VALOR BAIXA</b>
INCORPORACAO VERANO LTDA EM RECUPERACAO JUDICIAL	FIT + COMERCIO E ASSISTENCIA DE EQUIPAMENTOS	000005284-01	ADIAN	MUTUO	30	R.E – Recurso Empresa	2ª PARCELA DE 3 BICICLETAS ERGOMETRICAS / 3 ESTEIRAS ERGOMETRICAS / 1 MESA DE SUPINO / 35 MT DE PISO EMBORRACHADO	23/02/2024	33.352,50
INCORPORACAO VERANO LTDA EM RECUPERACAO JUDICIAL	ARTE NATTA MOVEIS ESTRUTURAS E FIBRAS SINTET	000005301-01	ADIAN	MUTUO	30	R.E – Recurso Empresa	1ª PARCELA DE 3 JOGOS DE MESAS COM 4 CADEIRAS EM ALUMINIO E FIBRA SINTETICA ( MESA COM FURO NO MEIO)	26/02/2024	4.500,00
SANTA MARIA PARTICIPACOES LTDA EM RECUPERACAO JUDICIAL	MVB PRODUCOES E SERVICO DE TRANSPORTE AEREC	7	ADIAN	1884-1		R.E – Recurso Empresa	ADIANTAMENTO PARA DISPESAS COM VIAGEM	27/02/2024	2.000,00
INCORPORACAO PRIME LTDA EM RECUPERACAO JUDICIAL	NOVA EMBALAGEM LTDA	000002632-01	ADIAN	MUTUO	30	R.E – Recurso Empresa	020 GL DETERGENTE LIQUIDO NEUTRO INCOLOR - 5 L - MARCA VERDÃO - 200 UN ESPONJA DE FIBRA - BETANIM - 100 UN PANO PARA LIMPEZA - MARCA STARTEC - 050 UN PANO DE CHÃO	28/02/2024	703,00
INCORPORACAO VERANO LTDA EM RECUPERACAO JUDICIAL	BASF SA	000005303-01	ADIAN	MUTUO	30	R.E – Recurso Empresa	15 LT TINTA PVA ACRILICO ECONÔMICO FOSCO BRANCO MARCA - SUVINIL 18L ALTA PERFORMANCE	28/02/2024	2.447,85
INCORPORACAO VERANO LTDA EM RECUPERACAO JUDICIAL	VIENA AUTO POSTO LTDA	000005307-01	ADIAN	MUTUO	30	R.E – Recurso Empresa	SALDO PRA ABASTECIMENTO AUTO POSTO VIENA R\$800,00	29/02/2024	800,00
INCORPORACAO PRIME LTDA EM RECUPERACAO JUDICIAL	VIENA AUTO POSTO LTDA	000002635-01	ADIAN	MUTUO	30	R.E – Recurso Empresa	SALDO PARA ABASTECIMENTO POSTO VIENA R\$ 2,500,00	29/02/2024	2.500,00
INCORPORACAO PRIME LTDA EM RECUPERACAO JUDICIAL	VITRAL VIDROS PLANOS LTDA	000002634-01	ADIAN	MUTUO	30	R.E – Recurso Empresa	Vidros do Guarda-Corpo da prumada final 3 do 10º ao 18º andar .Os vidros deverão serem entregues na obra, colocar na etiqueta e as medidas dos vidros e o número do apartamento - 77,682 VIDRO LAMINADO VITRALPLEX III 44 PAGTº DE 50% R\$ 6.098,12	29/02/2024	6.098,12
INCORPORACAO PRIME LTDA EM RECUPERACAO JUDICIAL	VITRAL VIDROS PLANOS LTDA	000002633-01	ADIAN	MUTUO	30	R.E – Recurso Empresa	Vidros do Guarda-Corpo , da prumada final 4 do 10º ao 18º andar. Os vidros deverão serem entregues na obra, colocar etiqueta e as medidas dos vidros e o número do apartamento.87,312 M2 VIDRO VITRALFLEX III 44 PAGTº DE 50% R\$ 6.854,09	29/02/2024	6.854,09
INCORPORACAO PRIME LTDA EM RECUPERACAO JUDICIAL	VITRAL VIDROS PLANOS LTDA	000002590-01	ADIAN	MUTUO	30	R.E – Recurso Empresa	2ª PARCELA DOS VIDROS GUARDA CORPO FINAL 2 DO 10º AO 18º ANDAR	29/02/2024	7.307,74
INCORPORACAO PRIME LTDA EM RECUPERACAO JUDICIAL	VITRAL VIDROS PLANOS LTDA	000002584-01	ADIAN	MUTUO	30	R.E – Recurso Empresa	2ª PARCELA PARA VIDROS DE GUARDA CORPO FINAL 2 DO 1º AO 9º ANDAR	29/02/2024	7.635,26
INCORPORACAO VERANO LTDA EM RECUPERACAO JUDICIAL	JOSE RIVALDO ALVES DE ANDRADE LTDA	000005305-01	ADIAN	MUTUO	30	R.E – Recurso Empresa	2ª PARCELA DE 10 MESAS REDONDAS DE MADEIRA / 60 CADEIRAS DE MADEIRA ESTOFADA / 1 MESA DE BUFFET	29/02/2024	18.666,67
<b>TOTAL</b>									<b>227.377,79</b>

## **Anexo 04**

### **4.1 – Relatório Analítico de Débitos em Atraso Não Contidas no PRJ**

### **4.2 – Relatório Analítico de PRJ Sem Dados Bancários**

### **4.3 – Credores que Apresentaram a Conta Bancária para Recebimento**

**Fevereiro 2024**

## **4.1 – Relatório Analítico de Débitos em Atraso Não Contidas no PRJ**

**RELATÓRIO ANALÍTICO DE DÉBITOS EM ATRASO ATÉ FEVEREIRO/2024**

TOTAL	NOME	CODTD	Nº DOC	CONTROLE	NOME	EMISSÃO	VENC.	HISTORICO
5.631,00	SPE 01 BL URBANISMO LTDA EM RECUPERACAO JUDICIAL	NFMS	000000114-01	DOC recebido CP	RODRIGO SIQUEIRA PARTICIPACOES	05/02/2018	27/02/2018	SERVIÇOS PARA APROVAÇÃO DO EMPREENDIMENTO EM GUAPÓ.
8.000,00	AGROPECUARIA SANTA LURDES LTDA EM RECUPERACAO JUDICIAL	NFS	000000168-01	DOC recebido CP	BELMIRO DE PAULA RAMOS NETO - BN TOPOGRAFIA E AGRIMENSURA - EIRELI	01/11/2018	09/11/2018	OBS: MEDIÇÃO DE 01/10/2018 A 31/10/2018 30 DIAS DE SERVIÇOS DE TOPOGRAFIA
31.205,67	AGROPECUARIA SANTA LURDES LTDA EM RECUPERACAO JUDICIAL	NFS	000000065-01	DOC recebido CP	DS COMERCIO DE MOVEIS LTDA	05/04/2019	10/04/2019	VALOR DE SINAL, CONFORME CONTRATO COM ARQ. CAMILA CARAMASCHI.
20.000,00	INCORPORACAO BL 18 LTDA EM RECUPERACAO JUDICIAL	NFS	000000007-01	DOC recebido CP	ADRIANO BUENO MACHADO	22/08/2019	30/08/2019	ACESSORIA REF. TRAMITAÇÃO E APROVAÇÃO DO PARCELAMENTO DO SOLO E ELABORAÇÃO DE PROJETO URBANISTICO. 10 PARCELAS DE R\$ 20.000,00. PARCELA 03/10.
4.091,89	INCORPORACAO VERANO LTDA EM RECUPERACAO JUDICIAL	NFMS	000000258-01	DOC recebido CP.	ARAUJO E COSTA ENGENHARIA E ARQUITETURA LTDA	08/10/2019	16/10/2019	3ª PARCELA DO CONTRATO - PROJETO DECORADOS 2 Q E 3 Q DO STAND DO VERANO.
66,44	INCORPORACAO TROPICALE LTDA EM RECUPERACAO JUDICIAL	RECIB	000004769-02	BOLETO REC.	SERASA S.A	01/11/2019	01/12/2019	RENEGOCIAÇÃO SERASA
154,17	INCORPORACAO ORIENT LTDA EM RECUPERACAO JUDICIAL	RECIB	000003194-02	BOLETO REC.	SERASA S.A	01/11/2019	01/12/2019	RENEGOCIAÇÃO SERASA
154,24	INCORPORACAO CLASSIC LTDA EM RECUPERACAO JUDICIAL	RECIB	000031337-02	BOLETO REC.	SERASA S.A	01/11/2019	01/12/2019	RENEGOCIAÇÃO SERASA
296,64	INCORPORACAO DIAMOND LTDA EM RECUPERACAO JUDICIAL	RECIB	000002360-02	BOLETO REC.	SERASA S.A	01/11/2019	01/12/2019	RENEGOCIAÇÃO SERASA
835,00	INCORPORACAO MODERNIDAD LTDA EM RECUPERACAO JUDICIAL	RECIB	000001053-02	BOLETO REC.	SERASA S.A	01/11/2019	01/12/2019	RENEGOCIAÇÃO DE SERASA
909,75	INCORPORACAO GOYAZES LTDA EM RECUPERACAO JUDICIAL	RECIB	000001607-02	BOLETO REC.	SERASA S.A	01/11/2019	01/12/2019	RENEGOCIAÇÃO SERASA
926,34	INCORPORACAO ORIENT LTDA EM RECUPERACAO JUDICIAL	RECIB	000003193-02	BOLETO REC.	SERASA S.A	01/11/2019	01/12/2019	RENEGOCIAÇÃO SERASA
1.800,01	INCORPORADORA BORGES LANDEIRO S/A EM RECUPERACAO JUDICIAL	RECIB	0000021360-AB	BOLETO REC.	SERASA S.A	01/11/2019	01/12/2019	RENEGOCIAÇÃO SERASA
3.109,61	INCORPORACAO GARDEN LTDA EM RECUPERACAO JUDICIAL	RECIB	000001313-01	DOC recebido CP	SILVANDIR GONCALVES DE OLIVEIRA	27/11/2019	06/12/2019	REEMBOLSO DE CLIENTE REF A PAGAMENTO DE IPTU/TLP DOS ANOS DE 2016 A 2018 NO VALOR DE 2.135,51, BAIXA DE HIPOTECA 324,70 E INGRESSO E BAIXA DA RECUPERAÇÃO JUDICIAL NO VALOR DE 649,40, DO APTO 1408 GIARDINI.
8.000,00	AGROPECUARIA SANTA LURDES LTDA EM RECUPERACAO JUDICIAL	DUAJ	000000541-01	DOC recebido CP	JEAN FLAVIO FARIA GOMES SOCIEDADE INDIVIDUAL DE ADVOCACIA	13/12/2019	16/12/2019	CONTRATO DE PESTAÇÃO DE SERVIÇOS ADVOCATICIOS - ANEXO
66,44	INCORPORACAO TROPICALE LTDA EM RECUPERACAO JUDICIAL	RECIB	000004769-03	BOLETO REC.	SERASA S.A	01/11/2019	31/12/2019	RENEGOCIAÇÃO SERASA
154,17	INCORPORACAO ORIENT LTDA EM RECUPERACAO JUDICIAL	RECIB	000003194-03	BOLETO REC.	SERASA S.A	01/11/2019	31/12/2019	RENEGOCIAÇÃO SERASA
154,24	INCORPORACAO CLASSIC LTDA EM RECUPERACAO JUDICIAL	RECIB	000031337-03	BOLETO REC.	SERASA S.A	01/11/2019	31/12/2019	RENEGOCIAÇÃO SERASA
296,64	INCORPORACAO DIAMOND LTDA EM RECUPERACAO JUDICIAL	RECIB	000002360-03	BOLETO REC.	SERASA S.A	01/11/2019	31/12/2019	RENEGOCIAÇÃO SERASA
835,00	INCORPORACAO MODERNIDAD LTDA EM RECUPERACAO JUDICIAL	RECIB	000001053-03	BOLETO REC.	SERASA S.A	01/11/2019	31/12/2019	RENEGOCIAÇÃO DE SERASA
909,75	INCORPORACAO GOYAZES LTDA EM RECUPERACAO JUDICIAL	RECIB	000001607-03	BOLETO REC.	SERASA S.A	01/11/2019	31/12/2019	RENEGOCIAÇÃO SERASA
926,34	INCORPORACAO ORIENT LTDA EM RECUPERACAO JUDICIAL	RECIB	000003193-03	BOLETO REC.	SERASA S.A	01/11/2019	31/12/2019	RENEGOCIAÇÃO SERASA
1.800,01	INCORPORADORA BORGES LANDEIRO S/A EM RECUPERACAO JUDICIAL	RECIB	0000021360-AC	BOLETO REC.	SERASA S.A	01/11/2019	31/12/2019	RENEGOCIAÇÃO SERASA
66,44	INCORPORACAO TROPICALE LTDA EM RECUPERACAO JUDICIAL	RECIB	000004769-04	BOLETO REC.	SERASA S.A	01/11/2019	30/01/2020	RENEGOCIAÇÃO SERASA
154,17	INCORPORACAO ORIENT LTDA EM RECUPERACAO JUDICIAL	RECIB	000003194-04	BOLETO REC.	SERASA S.A	01/11/2019	30/01/2020	RENEGOCIAÇÃO SERASA
154,24	INCORPORACAO CLASSIC LTDA EM RECUPERACAO JUDICIAL	RECIB	000031337-04	BOLETO REC.	SERASA S.A	01/11/2019	30/01/2020	RENEGOCIAÇÃO SERASA

**RELATÓRIO ANALÍTICO DE DÉBITOS EM ATRASO ATÉ FEVEREIRO/2024**

TOTAL	NOME	CODTD	Nº DOC	CONTROLE	NOME	EMIÇÃO	VENC.	HISTORICO
296,64	INCORPORACAO DIAMOND LTDA EM RECUPERACAO JUDICIAL	RECIB	000002360-04	BOLETO REC.	SERASA S.A	01/11/2019	30/01/2020	RENEGOCIAÇÃO SERASA
909,75	INCORPORACAO GOYAZES LTDA EM RECUPERACAO JUDICIAL	RECIB	000001607-04	BOLETO REC.	SERASA S.A	01/11/2019	30/01/2020	RENEGOCIAÇÃO SERASA
926,34	INCORPORACAO ORIENT LTDA EM RECUPERACAO JUDICIAL	RECIB	000003193-04	BOLETO REC.	SERASA S.A	01/11/2019	30/01/2020	RENEGOCIAÇÃO SERASA
1.800,01	INCORPORADORA BORGES LANDEIRO S/A EM RECUPERACAO JUDICIAL	RECIB	0000021360-AD	BOLETO REC.	SERASA S.A	01/11/2019	30/01/2020	RENEGOCIAÇÃO SERASA
835,00	INCORPORACAO MODERNIDAD LTDA EM RECUPERACAO JUDICIAL	RECIB	000001053-04	BOLETO REC.	SERASA S.A	01/11/2019	31/01/2020	RENEGOCIAÇÃO DE SERASA
238,37	AGROPECUARIA SANTA LURDES LTDA EM RECUPERACAO JUDICIAL	NFS	000002833-01	BOLETO REC.	GLOBO AVIACAO - TAXI AEREO E MANUTENCAO LTDA	04/02/2020	05/02/2020	SERVIÇO DE LIMPEZA NA AERONAVE PT-WAO PER. 01/12/2020 A 30/12/2020
2.000,00	AGROPECUARIA SANTA LURDES LTDA EM RECUPERACAO JUDICIAL	RECIB	000004327-01	BOLETO REC.	GLOBO AVIACAO - TAXI AEREO E MANUTENCAO LTDA	04/02/2020	05/02/2020	HANGAR DE AERONAVE PT-WAO PER. 01/01/2020 A 31/01/2020
250,00	AGROPECUARIA SANTA LURDES LTDA EM RECUPERACAO JUDICIAL	NFS	000002884-01	BOLETO REC.	GLOBO AVIACAO - TAXI AEREO E MANUTENCAO LTDA	05/03/2020	09/03/2020	SERVIÇO DE LIMPEZA NA AERONAVE PT-WAO PER. 01/02/2020 A 29/02/2020
2.000,00	AGROPECUARIA SANTA LURDES LTDA EM RECUPERACAO JUDICIAL	RECIB	000000569-01	BOLETO REC.	GLOBO AVIACAO - TAXI AEREO E MANUTENCAO LTDA	05/03/2020	09/03/2020	HANGAR DE AERONAVE PT-WAO PER. 01/02/2020 A 29/02/2020
238,37	AGROPECUARIA SANTA LURDES LTDA EM RECUPERACAO JUDICIAL	NFS	000002946-01	BOLETO REC.	GLOBO AVIACAO - TAXI AEREO E MANUTENCAO LTDA	02/04/2020	05/04/2020	SERVIÇO DE LIMPEZA NA AERONAVE PT-WAO PER. 01/03/2020 A 31/03/2020
2.000,00	AGROPECUARIA SANTA LURDES LTDA EM RECUPERACAO JUDICIAL	RECIB	000000574-01	BOLETO REC.	GLOBO AVIACAO - TAXI AEREO E MANUTENCAO LTDA	06/04/2020	05/04/2020	HANGAR DE AERONAVE PT-WAO PER. 01/03/2020 A 31/03/2020
2.287,86	AGROPECUARIA SANTA LURDES LTDA EM RECUPERACAO JUDICIAL	NF	000002984-01	BOLETO REC.	GLOBO AVIACAO - TAXI AEREO E MANUTENCAO LTDA	06/05/2020	05/05/2020	COMPRA DE PECAS P/ AERONAVE PT-WAO
250,00	AGROPECUARIA SANTA LURDES LTDA EM RECUPERACAO JUDICIAL	NFS	000002992-01	BOLETO REC.	GLOBO AVIACAO - TAXI AEREO E MANUTENCAO LTDA	01/05/2020	05/05/2020	SERVIÇO DE LIMPEZA NA AERONAVE PT-WAO PER. 01/04/2020 A 31/04/2020
2.000,00	AGROPECUARIA SANTA LURDES LTDA EM RECUPERACAO JUDICIAL	RECIB	000299200-01	BOLETO REC.	GLOBO AVIACAO - TAXI AEREO E MANUTENCAO LTDA	06/05/2020	05/05/2020	HANGAR DE AERONAVE PT-WAO PER. 01/04/2020 A 30/04/2020
3.920,00	INCORPORADORA BORGES LANDEIRO S/A EM RECUPERACAO JUDICIAL	NFMS	000000061-01	DOC recebido CP	M. E. DE OLIVEIRA SOLUÇÕES EM TI - ME	07/05/2020	08/05/2020	SERVIÇOS PRESTADOS REF AO MES DE ABRIL/2020
250,00	AGROPECUARIA SANTA LURDES LTDA EM RECUPERACAO JUDICIAL	NFS	000003110-01	BOLETO REC.	GLOBO AVIACAO - TAXI AEREO E MANUTENCAO LTDA	01/07/2020	07/07/2020	VENCIDO EM 05/07 - SERVIÇO DE LIMPEZA NA AERONAVE PT-WAO PER. 01/06/2020 A 30/06/2020
2.000,00	AGROPECUARIA SANTA LURDES LTDA EM RECUPERACAO JUDICIAL	RECIB	000000608-01	BOLETO REC.	GLOBO AVIACAO - TAXI AEREO E MANUTENCAO LTDA	04/07/2020	07/07/2020	VENCIDO EM 05/07 - HANGAR DE AERONAVE PT-WAO PER. 01/06/2020 A 30/06/2020
250,00	AGROPECUARIA SANTA LURDES LTDA EM RECUPERACAO JUDICIAL	NFS	000003243-01	BOLETO REC.	GLOBO AVIACAO - TAXI AEREO E MANUTENCAO LTDA	01/09/2020	05/09/2020	SERVIÇO DE LIMPEZA NA AERONAVE PT-WAO PER. 01/08/2020 A 31/08/2020
2.000,00	AGROPECUARIA SANTA LURDES LTDA EM RECUPERACAO JUDICIAL	RECIB	000001240-01	BOLETO REC.	GLOBO AVIACAO - TAXI AEREO E MANUTENCAO LTDA	01/09/2020	05/09/2020	HANGAR DE AERONAVE PT-WAO PER. 01/08/2020 A 31/08/2020
250,00	AGROPECUARIA SANTA LURDES LTDA EM RECUPERACAO JUDICIAL	NFS	000033364-01	BOLETO REC.	GLOBO AVIACAO - TAXI AEREO E MANUTENCAO LTDA	01/11/2020	06/11/2020	SERVIÇO DE LIMPEZA NA AERONAVE PT-WAO PER. 01/10/2020 A 31/10/2020
2.000,00	AGROPECUARIA SANTA LURDES LTDA EM RECUPERACAO JUDICIAL	RECIB	000336400-01	BOLETO REC.	GLOBO AVIACAO - TAXI AEREO E MANUTENCAO LTDA	04/11/2020	06/11/2020	HANGAR DE AERONAVE PT-WAO PER. 01/10/2020 A 31/10/2020
250,00	AGROPECUARIA SANTA LURDES LTDA EM RECUPERACAO JUDICIAL	NFS	000003426-01	BOLETO REC.	GLOBO AVIACAO - TAXI AEREO E MANUTENCAO LTDA	01/12/2020	05/12/2020	SERVIÇO DE LIMPEZA NA AERONAVE PT-WAO PER. 01/11/2020 A 30/11/2020
2.000,00	AGROPECUARIA SANTA LURDES LTDA EM RECUPERACAO JUDICIAL	RECIB	000000683-01	BOLETO REC.	GLOBO AVIACAO - TAXI AEREO E MANUTENCAO LTDA	04/12/2020	05/12/2020	HANGAR DE AERONAVE PT-WAO PER. 01/11/2020 A 30/11/2020
250,00	AGROPECUARIA SANTA LURDES LTDA EM RECUPERACAO JUDICIAL	NFS	000003513-01	BOLETO REC.	GLOBO AVIACAO - TAXI AEREO E MANUTENCAO LTDA	02/01/2021	07/01/2021	SERVIÇO DE LIMPEZA NA AERONAVE PT-WAO PER. 01/12/2020 A 31/12/2020
2.000,00	AGROPECUARIA SANTA LURDES LTDA EM RECUPERACAO JUDICIAL	RECIB	000005274-01	BOLETO REC.	GLOBO AVIACAO - TAXI AEREO E MANUTENCAO LTDA	05/01/2021	07/01/2021	HANGAR DE AERONAVE PT-WAO PER. 01/12/2020 A 31/12/2020
250,00	AGROPECUARIA SANTA LURDES LTDA EM RECUPERACAO JUDICIAL	NFS	000003560-01	BOLETO REC.	GLOBO AVIACAO - TAXI AEREO E MANUTENCAO LTDA	02/02/2021	05/02/2021	SERVIÇO DE LIMPEZA NA AERONAVE PT-WAO PER. 01/01/2021 A 31/01/2021
2.000,00	AGROPECUARIA SANTA LURDES LTDA EM RECUPERACAO JUDICIAL	RECIB	000354000-01	BOLETO REC.	GLOBO AVIACAO - TAXI AEREO E MANUTENCAO LTDA	02/02/2021	05/02/2021	HANGAR DE AERONAVE PT-WAO PER. 01/01/2021 A 31/01/2021

**RELATÓRIO ANALÍTICO DE DÉBITOS EM ATRASO ATÉ FEVEREIRO/2024**

TOTAL	NOME	CODTD	Nº DOC	CONTROLE	NOME	EMIÇÃO	VENC.	HISTORICO
32.460,00	INCORPORADORA BORGES LANDEIRO S/A EM RECUPERACAO JUDICIAL	NFMS	0000000026-01	DOC recebido CP	CARAVELA CONS EM DADOS E EST LTDA	01/11/2022	31/03/2023	SERVIÇO PRESTADO-TRATAMENTO DE DADOS, PROVEDORES DE SERVIÇOS DE APLICAÇÃO E SERVIÇOS DE HOSPEDAGEM NA INTERNET-1 CONSULTORIA.
60.388,92	INCORPORADORA BORGES LANDEIRO S/A EM RECUPERACAO JUDICIAL	NFMS	0000000033-01	DOC recebido CP	VOLPE ADVOGADOS ASSOCIADOS	04/12/2023	06/12/2023	PRESTAÇÃO DE SERVIÇOS DE ASSESSORIA E CONSULTORIA JURÍDICA, REFERENTE AO PAGAMENTO DO MES DE DEZEMBRO/2023.
96.000,00	AGROPECUARIA SANTA LURDES LTDA EM RECUPERACAO JUDICIAL	NFS	000000070-01	DOC recebido CP	J. A. TERRAPLANAGEM EIRELI	21/11/2023	15/12/2023	PRESTAÇÃO DE SERVIÇOS C/ MÁQUINAS DE ESTEIRA - NF Nº 70(EMITIDA EM 21/11/2023)
56.310,00	INCORPORADORA BORGES LANDEIRO S/A EM RECUPERACAO JUDICIAL	NFMS	0000000282-01	DOC recebido CP	ALEX SILVA E RICARDO BONIFACIO ADVOGADOS ASSOCIADOS	08/01/2024	10/01/2024	HONORÁRIOS ADVOCATÍCIOS-ASSESSORIA, CONSULTORIA JURÍDICA E CONTENCIOSO-MÊS DE DEZEMBRO/2023.
8.000,00	INCORPORADORA BORGES LANDEIRO S/A EM RECUPERACAO JUDICIAL	NFMS	0000000405-01	DOC recebido CP	AURELIO PEIXOTO - SOCIEDADE INDIVIDUAL DE ADVOCACIA	10/01/2024	20/01/2024	SERVIÇOS ADVOCATÍCIOS PRESTADOS NO MES DE DEZEMBRO DE 2023.
20.000,00	INCORPORADORA BORGES LANDEIRO S/A EM RECUPERACAO JUDICIAL	NFMS	0000007530-01	BOLETO REC.	AMARAL E PUGA ESCRITORIO DE ADVOCACIA SS	02/01/2024	22/01/2024	HONORÁRIOS ADVOCATÍCIOS REFERENTE A DEZEMBRO/2023
20.000,00	INCORPORADORA BORGES LANDEIRO S/A EM RECUPERACAO JUDICIAL	NFMS	0000007618-01	BOLETO REC.	AMARAL E PUGA ESCRITORIO DE ADVOCACIA SS	01/02/2024	20/02/2024	HONORÁRIOS ADVOCATÍCIOS REFERENTE A JANEIRO/2024
<b>417.309,46</b>								

## **4.2 – Relatório Analítico de PRJ Sem Dados Bancários**

**RESUMO À PAGAR - RECUPERAÇÃO JUDICIAL SEM DADOS BANCÁRIOS  
AGUARDANDO HABILITAÇÃO DE CRÉDITO OU SENTENÇA NO PROCESSO  
REF. FEVEREIRO/2024**

<b>CLASSE</b>	<b>QTDE CREDORES</b>	<b>VALOR DO CRÉDITO APÓS DESÁGIO CONFORME ADITIVO AO PLANO</b>	<b>VALOR MENSAL DO CRÉDITO APÓS DESÁGIO E PARCELAMENTO CONFORME ADITIVO AO PLANO</b>
CLASSE I - TRABALHISTA	172	2.144.506,72	365.499,43
CLASSE II - GARANTIA REAL	13	38.477.283,99	120.997,75
CLASSE III - QUIROGRAFÁRIOS	1459	35.275.355,52	791.451,62
CLASSE IV - ME-EPP	174	1.662.840,24	235.594,20
<b>TOTAL</b>	<b>1818</b>	<b>77.559.986,47</b>	<b>1.513.543,01</b>



**RELATÓRIO ANALÍTICO DE DÉBITOS EM ATRASO CONSTANTES DA PRJ - CLASSE I - FEVEREIRO/2024**

CREADOR(A)	HISTORICO	PROCESSO Nº / INFORMAÇÕES	VALOR CRÉDITO SEM DESAGIO PROTOCOLO OU SENTENÇA	VALOR CRÉDITO APÓS DESÁGIO	QTDE PARCELAS	VALOR PARCELA MENSAL
ABIMAR XAVIER GARCIA	AGUARDANDO HABILITAÇÃO / DADOS BANCÁRIOS	PROTOCOLO INICIAL	1.360,04	1.360,04	1	1.360,04
ADAUTO SOARES PAZ (REF. PROCESSO DE CECILIA ALVES SANTOS DE MOURA)	CRÉDITO HABILITADO EM 14/09/2022 POR SENTENÇA - ENVIADO PELO JURÍDICO EM 27/10/2022. AGUARDANDO DADOS BANCÁRIOS	5515829-30.2019.8.09.0051	540,33	540,33	1	540,33
ADILSON BEZERRA MAGALHAES DINIZ	AGUARDANDO HABILITAÇÃO / DADOS BANCÁRIOS	PROTOCOLO INICIAL	1.500,00	1.500,00	1	1.500,00
ADRIANO PEIXOTO FRANCO (HONORÁRIOS)	CRÉDITO HABILITADO EM 14/09/2022 POR SENTENÇA. AGUARDANDO DADOS BANCÁRIOS	5427978-84.2018.8.09.0051	13.092,21	13.092,21	12	1.091,02
AELTON VIANA PEREIRA	AGUARDANDO HABILITAÇÃO / DADOS BANCÁRIOS	PROTOCOLO INICIAL	3.204,76	3.204,76	1	3.204,76
AILDO SERGIO CONCEICAO MOREIRA	AGUARDANDO HABILITAÇÃO / DADOS BANCÁRIOS	PROTOCOLO INICIAL	10.606,77	10.606,77	12	883,90
ALECSANDRO SOUZA SILVA	AGUARDANDO HABILITAÇÃO / DADOS BANCÁRIOS	PROTOCOLO INICIAL	6.495,95	6.495,95	12	541,33
ALEX DOS REIS OLIVEIRA	AGUARDANDO HABILITAÇÃO / DADOS BANCÁRIOS	PROTOCOLO INICIAL	10.000,00	10.000,00	12	833,33
ALINENSON MARCOS GUTH	AGUARDANDO HABILITAÇÃO / DADOS BANCÁRIOS	PROTOCOLO INICIAL	5.159,88	5.159,88	12	429,99
ANDRE CELSO VIANA DE LIMA	AGUARDANDO HABILITAÇÃO / DADOS BANCÁRIOS	PROTOCOLO INICIAL	193.126,90	135.188,83	12	11.265,74
ANDRE DA SILVA PRADO	AGUARDANDO HABILITAÇÃO / DADOS BANCÁRIOS	PROTOCOLO INICIAL	1.000,00	1.000,00	1	1.000,00
ANTONIO CARLOS TOME GOMES	AGUARDANDO HABILITAÇÃO / DADOS BANCÁRIOS	PROTOCOLO INICIAL	5.332,01	5.332,01	12	444,33
ANTONIO DERLI DE SOUZA	AGUARDANDO HABILITAÇÃO / DADOS BANCÁRIOS	PROTOCOLO INICIAL	955,65	955,65	1	955,65
ANTONIO FRANCISCO MOREIRA DOS SANTOS	AGUARDANDO HABILITAÇÃO / DADOS BANCÁRIOS	PROTOCOLO INICIAL	2.100,82	2.100,82	1	2.100,82
ANTONIO JOSE VILARINHO	AGUARDANDO HABILITAÇÃO / DADOS BANCÁRIOS	PROTOCOLO INICIAL	3.749,15	3.749,15	1	3.749,15
ANTONIO NILSON DA SILVA	AGUARDANDO HABILITAÇÃO / DADOS BANCÁRIOS	PROTOCOLO INICIAL	36.526,81	25.568,77	12	2.130,73
AVONILTON PEREIRA BARBOSA	AGUARDANDO HABILITAÇÃO / DADOS BANCÁRIOS	PROTOCOLO INICIAL	6.857,14	6.857,14	12	571,43
CLAUDINEY JOSE DA SILVA	AGUARDANDO HABILITAÇÃO / DADOS BANCÁRIOS	PROTOCOLO INICIAL	100.000,00	70.000,00	12	5.833,33
CLAUDIO FERNANDO DE OLIVEIRA CANDIDO	AGUARDANDO HABILITAÇÃO / DADOS BANCÁRIOS	PROTOCOLO INICIAL	4.516,17	4.516,17	1	4.516,17
CLAUDIO LUIZ PEREIRA	AGUARDANDO HABILITAÇÃO / DADOS BANCÁRIOS	PROTOCOLO INICIAL	17.000,00	17.000,00	12	1.416,67
CLAUDIO ROBERTO DOS SANTOS	AGUARDANDO HABILITAÇÃO / DADOS BANCÁRIOS	PROTOCOLO INICIAL	8.000,00	8.000,00	12	666,67
CLEITON RIBEIRO DA SILVA	AGUARDANDO HABILITAÇÃO / DADOS BANCÁRIOS	PROTOCOLO INICIAL	1.459,31	1.459,31	1	1.459,31
CLEMILSON SANTANA	AGUARDANDO HABILITAÇÃO / DADOS BANCÁRIOS	PROTOCOLO INICIAL	3.702,17	3.702,17	1	3.702,17
COSMO DE OLIVEIRA MARTINS	AGUARDANDO HABILITAÇÃO / DADOS BANCÁRIOS	PROTOCOLO INICIAL	7.476,76	7.476,76	12	623,06
CRISTIANE RIBEIRO CIRQUEIRA NOGUEIRA	AGUARDANDO HABILITAÇÃO / DADOS BANCÁRIOS	PROTOCOLO INICIAL	30.036,48	21.025,54	12	1.752,13
DAVID ANTONIO DA SILVA	AGUARDANDO HABILITAÇÃO / DADOS BANCÁRIOS	PROTOCOLO INICIAL	4.000,00	4.000,00	1	4.000,00
DAVID PEREIRA FLORES	AGUARDANDO HABILITAÇÃO / DADOS BANCÁRIOS	PROTOCOLO INICIAL	12.096,83	12.096,83	12	1.008,07
DENNYS ALVES GONCALVES	AGUARDANDO HABILITAÇÃO / DADOS BANCÁRIOS	PROTOCOLO INICIAL	14.520,05	14.520,05	12	1.210,00
DEOSMAR XAVIER DE OLIVEIRA	AGUARDANDO HABILITAÇÃO / DADOS BANCÁRIOS	PROTOCOLO INICIAL	1.057,32	1.057,32	1	1.057,32
DIEMES RODRIGUES DA MOTA	AGUARDANDO HABILITAÇÃO / DADOS BANCÁRIOS	PROTOCOLO INICIAL	2.175,92	2.175,92	1	2.175,92
DOMICIO RODRIGUES MAGALHAES	AGUARDANDO HABILITAÇÃO / DADOS BANCÁRIOS	PROTOCOLO INICIAL	1.500,00	1.500,00	1	1.500,00
EDMILSON DA CONCEICAO OLIVEIRA	AGUARDANDO HABILITAÇÃO / DADOS BANCÁRIOS	PROTOCOLO INICIAL	3.400,00	3.400,00	1	3.400,00
EUNERI DOS SANTOS SIQUEIRA	AGUARDANDO HABILITAÇÃO / DADOS BANCÁRIOS	PROTOCOLO INICIAL	4.214,76	4.214,76	1	4.214,76
EVERALDO LIRA BARROS	AGUARDANDO HABILITAÇÃO / DADOS BANCÁRIOS	PROTOCOLO INICIAL	10.022,00	10.022,00	12	835,17
EVILSON DE SOUSA SANTOS (HONORÁRIOS ADVOGADO)	CRÉDITO HABILITADO EM 07/03/2022 POR SENTENÇA. AGUARDANDO DADOS BANCÁRIOS	5474417-22.2019.8.09.0051	2.785,58	2.785,58	1	2.785,58
FABIANO VIEIRA LACERDA	AGUARDANDO HABILITAÇÃO / DADOS BANCÁRIOS	PROTOCOLO INICIAL	2.306,89	2.306,89	1	2.306,89
FABIO VIEIRA	AGUARDANDO HABILITAÇÃO / DADOS BANCÁRIOS	PROTOCOLO INICIAL	11.303,81	11.303,81	12	941,98
FERNANDO DE SOUZA	AGUARDANDO HABILITAÇÃO / DADOS BANCÁRIOS	PROTOCOLO INICIAL	7.000,00	7.000,00	12	583,33
FLAVIO BATISTA DO SANTOS	AGUARDANDO HABILITAÇÃO / DADOS BANCÁRIOS	PROTOCOLO INICIAL	51.485,69	36.039,98	12	3.003,33
FRANCISCO DE ASSIS PEREIRA GOMES	AGUARDANDO HABILITAÇÃO / DADOS BANCÁRIOS	PROTOCOLO INICIAL	4.000,00	4.000,00	1	4.000,00
FRANCISCO JOSE ALVES REIS	AGUARDANDO HABILITAÇÃO / DADOS BANCÁRIOS	PROTOCOLO INICIAL	2.000,00	2.000,00	1	2.000,00
FRANCISCO JOSE PEREIRA	AGUARDANDO HABILITAÇÃO / DADOS BANCÁRIOS	PROTOCOLO INICIAL	3.802,00	3.802,00	1	3.802,00
FRANCISCO JOSE VIEIRA DOS SANTOS	AGUARDANDO HABILITAÇÃO / DADOS BANCÁRIOS	PROTOCOLO INICIAL	3.327,56	3.327,56	1	3.327,56
FRANCISCO MARCELLO DOS SANTOS CHAVES	AGUARDANDO HABILITAÇÃO / DADOS BANCÁRIOS	PROTOCOLO INICIAL	65.124,70	45.587,29	12	3.798,94
FRANCISCO OLIVEIRA THOMPSON FLORES REF. HONORÁRIOS DO PROCESSO EMILEIDE RODRIGUES COIMBRA	CRÉDITO HABILITADO EM 27/05/2022 POR SENTENÇA - ENVIADO PELO JURÍDICO EM 06/07/2022. AGUARDANDO DADOS BANCÁRIOS.	5198024-74.2018.8.09.0051	2.559,74	2.559,74	1	2.559,74
GERLANDIO SANTOS RIBEIRO DA SILVA	AGUARDANDO HABILITAÇÃO / DADOS BANCÁRIOS	PROTOCOLO INICIAL	3.593,65	3.593,65	1	3.593,65
GIDEGLAN ARAUJO LIMA	AGUARDANDO HABILITAÇÃO / DADOS BANCÁRIOS	PROTOCOLO INICIAL	8.337,03	8.337,03	12	694,75
GILEANDRO DE JESUS DOS SANTOS	AGUARDANDO HABILITAÇÃO / DADOS BANCÁRIOS	PROTOCOLO INICIAL	44.848,98	31.394,29	12	2.616,19
GILSON DA SILVEIRA MIRANDA	AGUARDANDO HABILITAÇÃO / DADOS BANCÁRIOS	PROTOCOLO INICIAL	18.135,29	18.135,29	12	1.511,27
HELIO DIAS CARDOSO	AGUARDANDO HABILITAÇÃO / DADOS BANCÁRIOS	PROTOCOLO INICIAL	27.893,36	27.893,36	12	2.324,45
HERBERT ALVES BRASILEIRO	AGUARDANDO HABILITAÇÃO / DADOS BANCÁRIOS	PROTOCOLO INICIAL	1.993,80	1.993,80	1	1.993,80
HUGO ALEXANDRE DE ARAUJO	AGUARDANDO HABILITAÇÃO / DADOS BANCÁRIOS	PROTOCOLO INICIAL	104.603,20	73.222,24	12	6.101,85
IDELBRANDO GOULART DE ARAUJO	AGUARDANDO HABILITAÇÃO / DADOS BANCÁRIOS	PROTOCOLO INICIAL	11.846,22	11.846,22	12	987,19
IDERLAN ALVES VASCONCELOS	AGUARDANDO HABILITAÇÃO / DADOS BANCÁRIOS	PROTOCOLO INICIAL	7.000,00	7.000,00	12	583,33
IEDA MARIA DE OLIVEIRA TEODORO	AGUARDANDO HABILITAÇÃO / DADOS BANCÁRIOS	PROTOCOLO INICIAL	4.593,77	4.593,77	1	4.593,77
IREMAR DE SOUSA RODRIGUES	AGUARDANDO HABILITAÇÃO / DADOS BANCÁRIOS	PROTOCOLO INICIAL	1.761,49	1.761,49	1	1.761,49
IVANILSON ANTONIO DA SILVA	AGUARDANDO HABILITAÇÃO / DADOS BANCÁRIOS	PROTOCOLO INICIAL	22.932,30	22.932,30	12	1.911,03
JACO MARQUES DA SILVA	AGUARDANDO HABILITAÇÃO / DADOS BANCÁRIOS	PROTOCOLO INICIAL	3.500,00	3.500,00	1	3.500,00
JEREMIAS FERREIRA DE BESSA	AGUARDANDO HABILITAÇÃO / DADOS BANCÁRIOS	PROTOCOLO INICIAL	7.340,46	7.340,46	12	611,71
JOACI DE SOUZA PAIVA	AGUARDANDO HABILITAÇÃO / DADOS BANCÁRIOS	PROTOCOLO INICIAL	9.368,56	9.368,56	12	780,71
JOAO BATISTA FRANCISCO DA CUNHA	AGUARDANDO HABILITAÇÃO / DADOS BANCÁRIOS	PROTOCOLO INICIAL	1.764,31	1.764,31	1	1.764,31
JOAO BATISTA SANTIAGO BERNARDINO	AGUARDANDO HABILITAÇÃO / DADOS BANCÁRIOS	PROTOCOLO INICIAL	3.060,43	3.060,43	1	3.060,43
JOAO CARLOS PEREIRA SERRA	AGUARDANDO HABILITAÇÃO / DADOS BANCÁRIOS	PROTOCOLO INICIAL	2.600,99	2.600,99	1	2.600,99
JOAO DA CRUZ PEREIRA DE SOUSA	AGUARDANDO HABILITAÇÃO / DADOS BANCÁRIOS	PROTOCOLO INICIAL	18.637,78	18.637,78	12	1.553,15
JOAO DA CRUZ SANTOS	AGUARDANDO HABILITAÇÃO / DADOS BANCÁRIOS	PROTOCOLO INICIAL	14.502,00	14.502,00	12	1.208,50
JOAQUIM ANASTACIO FILHO	AGUARDANDO HABILITAÇÃO / DADOS BANCÁRIOS	PROTOCOLO INICIAL	5.000,00	5.000,00	1	5.000,00
JOAQUIM DA SILVA NEVES	AGUARDANDO HABILITAÇÃO / DADOS BANCÁRIOS	PROTOCOLO INICIAL	984,48	984,48	1	984,48
JOAQUIM DE QUEIROZ MONTEIRO	AGUARDANDO HABILITAÇÃO / DADOS BANCÁRIOS	PROTOCOLO INICIAL	21.000,00	21.000,00	12	1.750,00
JOAQUIM PEREIRA DA SILVA	AGUARDANDO HABILITAÇÃO / DADOS BANCÁRIOS	PROTOCOLO INICIAL	23.262,52	23.262,52	12	1.938,54

**RELATÓRIO ANALÍTICO DE DÉBITOS EM ATRASO CONSTANTES DA PRJ - CLASSE I - FEVEREIRO/2024**

CREADOR(A)	HISTORICO	PROCESSO Nº / INFORMAÇÕES	VALOR CRÉDITO SEM DESAGIO PROTOCOLO OU SENTENÇA	VALOR CRÉDITO APÓS DESÁGIO	QTDE PARCELAS	VALOR PARCELA MENSAL
JONH LENNON BORGES BERNARDINO	AGUARDANDO HABILITAÇÃO / DADOS BANCÁRIOS	PROTOCOLO INICIAL	64.782,83	45.347,98	12	3.779,00
JOSE AUGUSTO GOMES COSTA	AGUARDANDO HABILITAÇÃO / DADOS BANCÁRIOS	PROTOCOLO INICIAL	6.074,26	6.074,26	12	506,19
JOSE CLAUDIO MARINHO	AGUARDANDO HABILITAÇÃO / DADOS BANCÁRIOS	PROTOCOLO INICIAL	6.362,77	6.362,77	12	530,23
JOSE CLEUSON DE SOUSA PAIVA	AGUARDANDO HABILITAÇÃO / DADOS BANCÁRIOS	PROTOCOLO INICIAL	2.000,00	2.000,00	1	2.000,00
JOSE DE ARIMATEIA JULIO DA SILVA	AGUARDANDO HABILITAÇÃO / DADOS BANCÁRIOS	PROTOCOLO INICIAL	5.363,71	5.363,71	12	446,98
JOSE DE CASTRO SILVA	AGUARDANDO HABILITAÇÃO / DADOS BANCÁRIOS	PROTOCOLO INICIAL	6.794,74	6.794,74	12	566,23
JOSE ELIAS MARINHO RODRIGUES	AGUARDANDO HABILITAÇÃO / DADOS BANCÁRIOS	PROTOCOLO INICIAL	42.848,13	29.993,69	12	2.499,47
JOSE FERNANDES FREITAS	AGUARDANDO HABILITAÇÃO / DADOS BANCÁRIOS	PROTOCOLO INICIAL	4.379,41	4.379,41	1	4.379,41
JOSE FERNANDES LIMA SOBRINHO	AGUARDANDO HABILITAÇÃO / DADOS BANCÁRIOS	PROTOCOLO INICIAL	4.243,79	4.243,79	1	4.243,79
JOSE FERNANDO FREITAS	AGUARDANDO HABILITAÇÃO / DADOS BANCÁRIOS	PROTOCOLO INICIAL	4.379,41	4.379,41	1	4.379,41
JOSE FRANCISCO FILHO	AGUARDANDO HABILITAÇÃO / DADOS BANCÁRIOS	PROTOCOLO INICIAL	2.500,00	2.500,00	1	2.500,00
JOSE MILTON MENDES DOS SANTOS	AGUARDANDO HABILITAÇÃO / DADOS BANCÁRIOS	PROTOCOLO INICIAL	18.000,00	18.000,00	12	1.500,00
JOSE PEREIRA DE MOURA	AGUARDANDO HABILITAÇÃO / DADOS BANCÁRIOS	PROTOCOLO INICIAL	72.583,30	50.808,31	12	4.234,03
JOSE PRIMO LOPES	AGUARDANDO HABILITAÇÃO / DADOS BANCÁRIOS	PROTOCOLO INICIAL	1.959,91	1.959,91	1	1.959,91
JOSE RIBEIRO DE MACEDO	AGUARDANDO HABILITAÇÃO / DADOS BANCÁRIOS	PROTOCOLO INICIAL	15.000,00	15.000,00	12	1.250,00
JOSE RODRIGUES SILVA	AGUARDANDO HABILITAÇÃO / DADOS BANCÁRIOS	PROTOCOLO INICIAL	4.268,16	4.268,16	1	4.268,16
JOSE VALCACIO DE SOUZA	AGUARDANDO HABILITAÇÃO / DADOS BANCÁRIOS	PROTOCOLO INICIAL	11.000,00	11.000,00	12	916,67
JOSE VERIDIANO FILHO	AGUARDANDO HABILITAÇÃO / DADOS BANCÁRIOS	PROTOCOLO INICIAL	6.200,00	6.200,00	12	516,67
JOSELITO MATIAS DA SILVA	AGUARDANDO HABILITAÇÃO / DADOS BANCÁRIOS	PROTOCOLO INICIAL	3.057,00	3.057,00	1	3.057,00
JOZIMAR FERREIRA DA SILVA	AGUARDANDO HABILITAÇÃO / DADOS BANCÁRIOS	PROTOCOLO INICIAL	4.748,93	4.748,93	1	4.748,93
JUCELIO HENRIQUE MAGALHÃES CHAGAS REF. PROCESSO DE IONEIDE MAGALHAES CHAGAS	CRÉDITO INCLUSO EM 08/06/2022 POR SENTENÇA E INFORMADO PELO E-MAIL DO JURÍDICO EM 14/07/2022. AGUARDANDO DADOS BANCÁRIOS	5182550-58.2021.8.09.0051	1.955,42	1.955,42	1	1.955,42
JURANDI RODRIGUES COSTA	AGUARDANDO HABILITAÇÃO / DADOS BANCÁRIOS	PROTOCOLO INICIAL	2.500,00	2.500,00	1	2.500,00
JUSCELINA DOURADO RIBEIRO	AGUARDANDO HABILITAÇÃO / DADOS BANCÁRIOS	PROTOCOLO INICIAL	1.102,40	1.102,40	1	1.102,40
KAMILIA FERREIRA DE ABREU	AGUARDANDO HABILITAÇÃO / DADOS BANCÁRIOS	PROTOCOLO INICIAL	2.303,42	2.303,42	1	2.303,42
KARLA BEATRIZ MALAQUIAS CAMPOS	AGUARDANDO HABILITAÇÃO / DADOS BANCÁRIOS	PROTOCOLO INICIAL	4.717,89	4.717,89	1	4.717,89
LEANDRO DIAS ROCHA SILVA	AGUARDANDO HABILITAÇÃO / DADOS BANCÁRIOS	PROTOCOLO INICIAL	22.000,00	22.000,00	12	1.833,33
LEVY JOSE CRUVINEL NETO	AGUARDANDO HABILITAÇÃO / DADOS BANCÁRIOS	PROTOCOLO INICIAL	40.452,67	28.316,87	12	2.359,74
LIRANICIO FERREIRA DA SILVA - HONORÁRIOS REF. PROCESSO DE ALEXANDRE DE OLIVEIRA UCHOA	CRÉDITO HABILITADO EM 24/03/2022 POR SENTENÇA. AGUARDANDO DADOS BANCÁRIOS	5250415-35.2020.8.09.0051	5.567,90	5.567,90	12	463,99
LUANA NASCIMENTO MONTEIRO (BMJS ADVOGADOS) - HONORÁRIOS REF. PROCESSO ROBSON NOGUEIRA DA SILVA, ELISANGELA QUEIROZ DE OLIVEIRA BRITO E FELBER ROBERTO DE LIRA	CRÉDITO HABILITADO EM 10/03/2022 POR SENTENÇA. AGUARDANDO DADOS BANCÁRIOS	5250415-35.2020.8.09.0051	2.786,63	2.786,63	1	2.786,63
LUCIANO PINELI CHAVEIRO	AGUARDANDO HABILITAÇÃO / DADOS BANCÁRIOS	PROTOCOLO INICIAL	30.000,00	30.000,00	12	2.500,00
LUDIANA SILVA FERREIRA	AGUARDANDO HABILITAÇÃO / DADOS BANCÁRIOS	PROTOCOLO INICIAL	4.689,29	4.689,29	1	4.689,29
LUIS CARLOS MENDES DE SOUSA	AGUARDANDO HABILITAÇÃO / DADOS BANCÁRIOS	PROTOCOLO INICIAL	4.088,07	4.088,07	1	4.088,07
LUIZ TERUO MATSUNAGA JÚNIOR REF. HONORÁRIOS PROCESSO - JEANNE SOPHIE CAVALCANTE LEMOS GAUTIER	CRÉDITO HABILITADO EM 06/06/2022 SOLICITADO POR E-MAIL DO JURÍDICO. HABILITAÇÃO 02/06/22. AGUARDANDO DADOS BANCÁRIOS	5024096-48.2019.8.09.0051	12.427,79	12.427,79	12	1.035,65
MAILSON RICARDO DA SILVA	AGUARDANDO HABILITAÇÃO / DADOS BANCÁRIOS	PROTOCOLO INICIAL	6.000,00	6.000,00	12	500,00
MANOEL DA GUJA DE SOUSA	AGUARDANDO HABILITAÇÃO / DADOS BANCÁRIOS	PROTOCOLO INICIAL	37.244,59	26.071,21	12	2.172,60
MANOEL MESSIAS DE JESUS FILHO	AGUARDANDO HABILITAÇÃO / DADOS BANCÁRIOS	PROTOCOLO INICIAL	1.000,00	1.000,00	1	1.000,00
MARCEANO LOPES DA SILVA	AGUARDANDO HABILITAÇÃO / DADOS BANCÁRIOS	PROTOCOLO INICIAL	8.171,88	8.171,88	12	680,99
MARCELO RODRIGUES DA SILVA	AGUARDANDO HABILITAÇÃO / DADOS BANCÁRIOS	PROTOCOLO INICIAL	3.299,30	3.299,30	1	3.299,30
MARCOS ANTONIO BARBOSA DE AZEVEDO	AGUARDANDO HABILITAÇÃO / DADOS BANCÁRIOS	PROTOCOLO INICIAL	16.646,16	16.646,16	12	1.387,18
MARCOS MACIEL DE OLIVEIRA	AGUARDANDO HABILITAÇÃO / DADOS BANCÁRIOS	PROTOCOLO INICIAL	3.806,90	3.806,90	1	3.806,90
MARCOS VINICIUS ALVES DE SIQUEIRA	AGUARDANDO HABILITAÇÃO / DADOS BANCÁRIOS	PROTOCOLO INICIAL	4.000,00	4.000,00	1	4.000,00
MARIA AMALIA DE OLIVEIRA	AGUARDANDO HABILITAÇÃO / DADOS BANCÁRIOS	PROTOCOLO INICIAL	7.995,00	7.995,00	12	666,25
MARIA APARECIDA DE FREITAS	AGUARDANDO HABILITAÇÃO / DADOS BANCÁRIOS	PROTOCOLO INICIAL	30.000,00	30.000,00	12	2.500,00
MARIA ELIANE RIBEIRO DA SILVA	AGUARDANDO HABILITAÇÃO / DADOS BANCÁRIOS	PROTOCOLO INICIAL	6.465,84	6.465,84	12	538,82
MARIA ELZA NEVES	AGUARDANDO HABILITAÇÃO / DADOS BANCÁRIOS	PROTOCOLO INICIAL	13.258,32	13.258,32	12	1.104,86
MARIA FREIRES EVANGELISTA MACEDO	AGUARDANDO HABILITAÇÃO / DADOS BANCÁRIOS	PROTOCOLO INICIAL	6.000,00	6.000,00	12	500,00
MARIA HELENA RODRIGUES CARVALHO	AGUARDANDO HABILITAÇÃO / DADOS BANCÁRIOS	PROTOCOLO INICIAL	2.431,06	2.431,06	1	2.431,06
MARIA SALVELINA FERNANDES ROSADO	AGUARDANDO HABILITAÇÃO / DADOS BANCÁRIOS	PROTOCOLO INICIAL	12.745,44	12.745,44	12	1.062,12
MARINEIZA SOARES FERREIRA BATISTA	AGUARDANDO HABILITAÇÃO / DADOS BANCÁRIOS	PROTOCOLO INICIAL	18.560,76	18.560,76	12	1.546,73
MARINETE OLIVEIRA FERREIRA	AGUARDANDO HABILITAÇÃO / DADOS BANCÁRIOS	PROTOCOLO INICIAL	5.000,00	5.000,00	1	5.000,00
MATEUS DE MATOS MOURA	AGUARDANDO HABILITAÇÃO / DADOS BANCÁRIOS	PROTOCOLO INICIAL	5.742,72	5.742,72	12	478,56
MAURICIO OLIVEIRA SANTOS	AGUARDANDO HABILITAÇÃO / DADOS BANCÁRIOS	PROTOCOLO INICIAL	6.000,00	6.000,00	12	500,00
MAXUEL NERES DE BRITO	AGUARDANDO HABILITAÇÃO / DADOS BANCÁRIOS	PROTOCOLO INICIAL	10.879,20	10.879,20	12	906,60
OLAVO SANTANA FRANCA	AGUARDANDO HABILITAÇÃO / DADOS BANCÁRIOS	PROTOCOLO INICIAL	1.612,35	1.612,35	1	1.612,35
OSEIAS PEREIRA DOS SANTOS	AGUARDANDO HABILITAÇÃO / DADOS BANCÁRIOS	PROTOCOLO INICIAL	48.680,67	34.076,47	12	2.839,71
PABLO CARLOS DA SILVA	AGUARDANDO HABILITAÇÃO / DADOS BANCÁRIOS	PROTOCOLO INICIAL	10.055,52	10.055,52	12	837,96
PAULO HENRIQUE COSTA DE OLIVEIRA	AGUARDANDO HABILITAÇÃO / DADOS BANCÁRIOS	PROTOCOLO INICIAL	500,00	500,00	1	500,00
PERSIVALDO ALVES SARAIVA	AGUARDANDO HABILITAÇÃO / DADOS BANCÁRIOS	PROTOCOLO INICIAL	11.746,56	11.746,56	12	978,88
PROCURADORIA GERAL DA FAZENDA NACIONAL (UNIÃO)	CRÉDITO HABILITADO EM 16/09/2022 POR SENTENÇA. E-MAIL ENVIADO PELO JURIDICO EM 31/10/2022. AGUARDANDO DADOS BANCÁRIOS	5409832-87.2021.8.09.0051	9.043,89	9.043,89	12	753,66
RAFAEL SALES TOSCANO - HONORÁRIOS REF. PROCESSO DE RAFAEL NOVATI DE MELO	CRÉDITO HABILITADO EM 10/06/2022 SOLICITADO POR E-MAIL DO JURÍDICO. HABILITAÇÃO 01/07/21. AGUARDANDO DADOS BANCÁRIOS	5621160-98.2019.8.09.0051	10.593,58	10.593,58	12	882,80
RAFAEL VIEIRA NEVES DE SOUZA	AGUARDANDO HABILITAÇÃO / DADOS BANCÁRIOS	PROTOCOLO INICIAL	7.776,36	7.776,36	12	648,03
RAFAELA CRISTINA SOARES BARBOSA - HONORÁRIOS REF. PROCESSO DE ZELIA FERNANDES DA SILVA	CRÉDITO HABILITADO EM 05/05/2022 POR SENTENÇA - DADOS BANCÁRIOS ENVIADO PELO JURÍDICO EM 07/03/2022. INICIO PGTOS MARCO/23	5198919-64.2020.8.09.0051	2.166,11	2.166,11	1	2.166,11

**RELATÓRIO ANALÍTICO DE DÉBITOS EM ATRASO CONSTANTES DA PRJ - CLASSE I - FEVEREIRO/2024**

CREADOR(A)	HISTORICO	PROCESSO Nº / INFORMAÇÕES	VALOR CRÉDITO SEM DESAGIO PROTOCOLO OU SENTENÇA	VALOR CRÉDITO APÓS DESÁGIO	QTDE PARCELAS	VALOR PARCELA MENSAL
RAILSON DOURADO DA CUNHA	AGUARDANDO HABILITAÇÃO / DADOS BANCÁRIOS	PROTOCOLO INICIAL	39.823,62	27.876,53	12	2.323,04
RAIMUNDO COELHO DA SILVA	AGUARDANDO HABILITAÇÃO / DADOS BANCÁRIOS	PROTOCOLO INICIAL	30.000,00	30.000,00	12	2.500,00
RAIMUNDO DA CRUZ PEREIRA	AGUARDANDO HABILITAÇÃO / DADOS BANCÁRIOS	PROTOCOLO INICIAL	3.500,00	3.500,00	1	3.500,00
RANGEL CARVALHO MACHADO	AGUARDANDO HABILITAÇÃO / DADOS BANCÁRIOS	PROTOCOLO INICIAL	8.085,48	8.085,48	12	673,79
RAYAM DE MOURA SARAIVA	AGUARDANDO HABILITAÇÃO / DADOS BANCÁRIOS	PROTOCOLO INICIAL	22.607,16	22.607,16	12	1.883,93
REGINALDO FAGUNDES FERREIRA FILHO	AGUARDANDO HABILITAÇÃO / DADOS BANCÁRIOS	PROTOCOLO INICIAL	20.000,00	20.000,00	12	1.666,67
REINALDO RODRIGUES DOS SANTOS	AGUARDANDO HABILITAÇÃO / DADOS BANCÁRIOS	PROTOCOLO INICIAL	8.578,30	8.578,30	12	714,86
RICARDO CARVALHO DE SOUZA	AGUARDANDO HABILITAÇÃO / DADOS BANCÁRIOS	PROTOCOLO INICIAL	1.500,00	1.500,00	1	1.500,00
RINALDO SEBASTIAO DE ALMEIDA COSTA	AGUARDANDO HABILITAÇÃO / DADOS BANCÁRIOS	PROTOCOLO INICIAL	9.382,52	9.382,52	12	781,88
RIVANILDO APARECIDO DE RESENDE	AGUARDANDO HABILITAÇÃO / DADOS BANCÁRIOS	PROTOCOLO INICIAL	2.300,00	2.300,00	1	2.300,00
RODRIGO GONCALVES DE JESUS	AGUARDANDO HABILITAÇÃO / DADOS BANCÁRIOS	PROTOCOLO INICIAL	1.155,65	1.155,65	1	1.155,65
RODRIGO RAMOS DE FREITAS SILVA	CRÉDITO - HONORÁRIOS HABILITADO EM 24/08/2022 POR SENTENÇA - ENVIADO PELO JURÍDICO EM 28/09/2022. AGUARDANDO DADOS BANCÁRIOS.	5300750-24.2021.8.09.0051	20.030,81	20.030,81	12	1.669,23
RONALDO DA SILVA	AGUARDANDO HABILITAÇÃO / DADOS BANCÁRIOS	PROTOCOLO INICIAL	6.985,32	6.985,32	12	582,11
RONILTON LOPES SAMPAIO	AGUARDANDO HABILITAÇÃO / DADOS BANCÁRIOS	PROTOCOLO INICIAL	4.146,85	4.146,85	1	4.146,85
ROSANGELA MARIA VIRGOLINO	AGUARDANDO HABILITAÇÃO / DADOS BANCÁRIOS	PROTOCOLO INICIAL	2.235,00	2.235,00	1	2.235,00
ROSEMARY GOMES DA SILVA	AGUARDANDO HABILITAÇÃO / DADOS BANCÁRIOS	PROTOCOLO INICIAL	1.750,00	1.750,00	1	1.750,00
SALMO DIAS DA SILVA	AGUARDANDO HABILITAÇÃO / DADOS BANCÁRIOS	PROTOCOLO INICIAL	25.765,22	25.765,22	12	2.147,10
SEBASTIAO ALVES BARAUNA	AGUARDANDO HABILITAÇÃO / DADOS BANCÁRIOS	PROTOCOLO INICIAL	12.393,36	12.393,36	12	1.032,78
SERGIO OMAR PRETE PEIXOTO	AGUARDANDO HABILITAÇÃO / DADOS BANCÁRIOS	PROTOCOLO INICIAL	18.063,29	18.063,29	12	1.505,27
SILVONEY RODRIGUES DA CUNHA	AGUARDANDO HABILITAÇÃO / DADOS BANCÁRIOS	PROTOCOLO INICIAL	1.000,00	1.000,00	1	1.000,00
SIND. TRAB. DA IND. DA CONST. E DO MOBILIÁRIO DE BRASÍLIA (STICM-DF)	AGUARDANDO HABILITAÇÃO / DADOS BANCÁRIOS	PROTOCOLO INICIAL	13.668,23	13.668,23	12	1.139,02
SINDICATO TRAB. DA IND. DA CONST. DE GO (SINTRACOM - GOIÁS)	AGUARDANDO HABILITAÇÃO / DADOS BANCÁRIOS	PROTOCOLO INICIAL	273.583,31	191.508,32	12	15.959,03
TEREZINHA DOS SANTOS	AGUARDANDO HABILITAÇÃO / DADOS BANCÁRIOS	PROTOCOLO INICIAL	10.474,50	10.474,50	12	872,88
THIAGO PEREIRA DE JESUS	AGUARDANDO HABILITAÇÃO / DADOS BANCÁRIOS	PROTOCOLO INICIAL	35.125,98	24.588,19	12	2.049,02
VALDERI GOMES DA SILVA	AGUARDANDO HABILITAÇÃO / DADOS BANCÁRIOS	PROTOCOLO INICIAL	3.706,23	3.706,23	1	3.706,23
VALDIR RODRIGUES BRAGANCA	AGUARDANDO HABILITAÇÃO / DADOS BANCÁRIOS	PROTOCOLO INICIAL	4.247,01	4.247,01	1	4.247,01
VALDIRENE NUNES TEIXEIRA	AGUARDANDO HABILITAÇÃO / DADOS BANCÁRIOS	PROTOCOLO INICIAL	1.927,22	1.927,22	1	1.927,22
VALMIR CARDOSO DE MOURA	AGUARDANDO HABILITAÇÃO / DADOS BANCÁRIOS	PROTOCOLO INICIAL	7.109,06	7.109,06	12	592,42
VALMIR COSTA DE SOUSA	AGUARDANDO HABILITAÇÃO / DADOS BANCÁRIOS	PROTOCOLO INICIAL	6.392,34	6.392,34	12	532,70
VALTENY CARLOS FREITAS	AGUARDANDO HABILITAÇÃO / DADOS BANCÁRIOS	PROTOCOLO INICIAL	20.308,32	20.308,32	12	1.692,36
VANDERSON RODRIGUES LOBO	AGUARDANDO HABILITAÇÃO / DADOS BANCÁRIOS	PROTOCOLO INICIAL	13.527,89	13.527,89	12	1.127,32
VANDUI ELIAS DA SILVA	AGUARDANDO HABILITAÇÃO / DADOS BANCÁRIOS	PROTOCOLO INICIAL	12.712,69	12.712,69	12	1.059,39
VILMAR JOSE MULLER	AGUARDANDO HABILITAÇÃO / DADOS BANCÁRIOS	PROTOCOLO INICIAL	19.354,19	19.354,19	12	1.612,85
WAGNER MOREIRA DA COSTA FERREIRA	AGUARDANDO HABILITAÇÃO / DADOS BANCÁRIOS	PROTOCOLO INICIAL	2.000,00	2.000,00	1	2.000,00
WANDERSON FONSECA REZENDE	AGUARDANDO HABILITAÇÃO / DADOS BANCÁRIOS	PROTOCOLO INICIAL	9.000,00	9.000,00	12	750,00
WEDERSON ALVES FIGUEIREDO	AGUARDANDO HABILITAÇÃO / DADOS BANCÁRIOS	PROTOCOLO INICIAL	9.559,39	9.559,39	12	796,62
WEKESLEY SANTANA GARCIA	AGUARDANDO HABILITAÇÃO / DADOS BANCÁRIOS	PROTOCOLO INICIAL	3.295,26	3.295,26	1	3.295,26
WELITON TEIXEIRA DE JESUS	AGUARDANDO HABILITAÇÃO / DADOS BANCÁRIOS	PROTOCOLO INICIAL	63.473,31	44.431,32	12	3.702,61
WELLINGTON ALTEMAR LOPES SANTIAGO	AGUARDANDO HABILITAÇÃO / DADOS BANCÁRIOS	PROTOCOLO INICIAL	241,74	241,74	1	241,74
WESLEY LISBOA DOS SANTOS	AGUARDANDO HABILITAÇÃO / DADOS BANCÁRIOS	PROTOCOLO INICIAL	1.200,00	1.200,00	1	1.200,00
WILTON FRANCISCO DE OLIVEIRA	AGUARDANDO HABILITAÇÃO / DADOS BANCÁRIOS	PROTOCOLO INICIAL	18.000,00	18.000,00	12	1.500,00
<b>TOTAL CRÉDITO</b>			<b>2.547.812,07</b>	<b>2.144.506,72</b>		<b>365.499,43</b>

**RELATÓRIO ANALÍTICO DE DÉBITOS EM ATRASO CONSTANTES DA PRJ - CLASSE II - FEVEREIRO / 2024**

<b>CREADOR(A)</b>	<b>HISTORICO</b>	<b>PROCESSO Nº / INFORMAÇÕES</b>	<b>VALOR CRÉDITO SEM DESAGIO PROTOCOLO OU SENTENÇA</b>	<b>VALOR CRÉDITO APÓS DESÁGIO</b>	<b>QTDE PARCELAS</b>	<b>VALOR PARCELA MENSAL</b>
AGROPECUARIA BARRA DO DIA - EIRELI	AGUARDANDO HABILITAÇÃO / DADOS BANCÁRIOS	PROTOCOLO INICIAL	1.600.000,00	480.000,00	318	1.509,43
BANCO BRADESCO S/A	AGUARDANDO HABILITAÇÃO / DADOS BANCÁRIOS	PROTOCOLO INICIAL	24.278.731,00	7.283.619,30	318	22.904,46
BANCO DO BRASIL S/A	AGUARDANDO HABILITAÇÃO / DADOS BANCÁRIOS	PROTOCOLO INICIAL	40.000.000,00	12.000.000,00	318	37.735,85
BANCO FIBRA S/A	AGUARDANDO HABILITAÇÃO / DADOS BANCÁRIOS	PROTOCOLO INICIAL	5.515.005,18	1.654.501,55	318	5.202,84
BRB BANCO DE BRASÍLIA S/A	AGUARDANDO HABILITAÇÃO / DADOS BANCÁRIOS ENVIADOS. INÍCIO DOS PAGAMENTOS SET/2023.	PROTOCOLO INICIAL	25.974.000,00	7.792.200,00	318	24.503,77
FUNDO DE INVESTIMENTO RENDA FIXA IPIRANGA	AGUARDANDO HABILITAÇÃO / DADOS BANCÁRIOS	PROTOCOLO INICIAL	15.000.000,00	4.500.000,00	318	14.150,94
HAWKER FUNDO DE INVESTIMENTO MULTIMERCADO CREDITO PRIVADO	AGUARDANDO HABILITAÇÃO / DADOS BANCÁRIOS	PROTOCOLO INICIAL	10.050.000,00	3.015.000,00	318	9.481,13
JORGE MAURO ARAUJO DA SILVA	AGUARDANDO HABILITAÇÃO / DADOS BANCÁRIOS	PROTOCOLO INICIAL	81.084,91	24.325,47	318	76,50
MALDI ADMINISTRACOES LTDA	AGUARDANDO HABILITAÇÃO / DADOS BANCÁRIOS	PROTOCOLO INICIAL	317.697,81	95.309,34	318	299,71
MASSA FALIDA DO BANCO BVA S/A	AGUARDANDO HABILITAÇÃO / DADOS BANCÁRIOS	PROTOCOLO INICIAL	4.950.000,00	1.485.000,00	318	4.669,81
RAPHAEL SOUZA RIOS	AGUARDANDO HABILITAÇÃO / DADOS BANCÁRIOS	PROTOCOLO INICIAL	208.116,25	62.434,88	318	196,34
VOLTA GRANDE PARTICIPAÇÕES E EMPREENDIMENTOS LTDA	AGUARDANDO HABILITAÇÃO / DADOS BANCÁRIOS	PROTOCOLO INICIAL	202.978,16	60.893,45	318	191,49
WILLIGTON DA COSTA TEIXEIRA	AGUARDANDO HABILITAÇÃO / DADOS BANCÁRIOS	PROTOCOLO INICIAL	80.000,00	24.000,00	318	75,47
<b>TOTAL CRÉDITO</b>			<b>128.257.613,31</b>	<b>38.477.283,99</b>		<b>120.997,75</b>

## RELATÓRIO ANALÍTICO DE DÉBITOS EM ATRASO CONSTANTES DA PRJ - CLASSE III - FEVEREIRO / 2024

CREDOR(A)	HISTORICO	PROCESSO Nº / INFORMAÇÕES	VALOR CRÉDITO SEM DESAGIO PROTOCOLO OU SENTENÇA	VALOR CRÉDITO APÓS DESÁGIO	QTDE PARCELAS	VALOR PARCELA MENSAL
ABT-DF AREIA BRITA E TRANSPORTES LTDA	AGUARDANDO HABILITAÇÃO / DADOS BANCÁRIOS	PROTOCOLO INICIAL	4.547,35	1.364,21	1	1.364,21
ACIOLE KALEBE DE BRITO SAMPAIO	AGUARDANDO HABILITAÇÃO / DADOS BANCÁRIOS	20140110603386	82.000,00	24.600,00	318	77,36
ACONTECE PROMOÇÕES E EVENTOS LTDA	AGUARDANDO HABILITAÇÃO / DADOS BANCÁRIOS	PROTOCOLO INICIAL	4.546,05	1.363,82	1	1.363,82
ACRILICOS GOIAS COM. E IND. LTDA	AGUARDANDO HABILITAÇÃO / DADOS BANCÁRIOS	PROTOCOLO INICIAL	350,00	105,00	1	105,00
ADAILTON MUNIZ DE ARAUJO	AGUARDANDO HABILITAÇÃO / DADOS BANCÁRIOS	201400596089	34.810,07	10.443,02	318	32,84
ADAIR ROBERTO SOBRINHO	AGUARDANDO HABILITAÇÃO / DADOS BANCÁRIOS	201401950587	82.515,62	24.754,69	318	77,84
ADALBERTO TAVARES BARBOSA	AGUARDANDO HABILITAÇÃO / DADOS BANCÁRIOS	0716170.98.2018.8.07.0003	6.431,52	1.929,46	1	1.929,46
ADELAINÉ CASSIA DE OLIVEIRA NUNES	AGUARDANDO HABILITAÇÃO / DADOS BANCÁRIOS	20140310034142	27.398,38	8.219,51	318	25,85
ADEMAR EVANGELISTA TERRA	AGUARDANDO HABILITAÇÃO / DADOS BANCÁRIOS	5251926.10.2016	38.303,42	11.491,03	318	36,14
ADEMILSON PIRES DE LIRA	AGUARDANDO HABILITAÇÃO / DADOS BANCÁRIOS	CONSTA NA PLANILHA - DILIGÊNCIA 18/2020	40.741,81	12.222,54	318	38,44
ADENILSON MAGNO PEREIRA FRANCA	AGUARDANDO HABILITAÇÃO / DADOS BANCÁRIOS	0045214-09.2015.4.01.3400	47.000,00	14.100,00	318	44,34
ADIEL MENDES DOS SANTOS	AGUARDANDO HABILITAÇÃO / DADOS BANCÁRIOS	201203865516	22.496,38	6.748,91	318	21,22
ADILSON JORGE DE FARIA	AGUARDANDO HABILITAÇÃO / DADOS BANCÁRIOS	102019-80.2015.8.09.0051	83.846,03	25.153,81	318	79,10
ADILSON OTAVIANO DA SILVA	AGUARDANDO HABILITAÇÃO / DADOS BANCÁRIOS	2013.01.1.153684-6	26.405,97	7.921,79	318	24,91
ADILSON OTAVIANO DA SILVA	AGUARDANDO HABILITAÇÃO / DADOS BANCÁRIOS	2015.01.1.139950-3	59.370,77	17.811,23	318	56,01
ADONIAS ROSADA MALOSSO	AGUARDANDO HABILITAÇÃO / DADOS BANCÁRIOS	CONSTA NA PLANILHA - DILIGÊNCIA 18/2020	144.137,70	43.241,31	318	135,98
ADREZIA ALVES DE CARVALHO	AGUARDANDO HABILITAÇÃO / DADOS BANCÁRIOS	201400012664	148.091,00	44.427,30	318	139,71
ADRIANA COSTA BATISTA	AGUARDANDO HABILITAÇÃO / DADOS BANCÁRIOS	20130310238362	13.527,12	4.058,14	1	4.058,14
ADRIANA DA SILVA SALGADO	AGUARDANDO HABILITAÇÃO / DADOS BANCÁRIOS	2015011124977	53.229,92	15.968,98	318	50,22
ADRIANA GONÇALVES DE SOUZA BORBA	CRÉDITO HABILITADO EM 08/06/2022 POR SENTENÇA. E-MAIL ENVIADO PELO JURÍDICO EM 14/07/22. AGUARDANDO DADOS BANCÁRIOS	5392603-51.2020.8.09.0051	129.015,80	38.704,74	318	121,71
ADRIANO RODRIGUES E SILVA	AGUARDANDO HABILITAÇÃO / DADOS BANCÁRIOS	5390544.95.2017.8.09.0051	99.158,16	29.747,45	318	93,55
ADRIEL SILVA CAMARGOS	AGUARDANDO HABILITAÇÃO / DADOS BANCÁRIOS	CONSTA NA PLANILHA - DILIGÊNCIA 18/2020	283,72	85,12	1	85,12
ADVO ANGELO SANDINHA	AGUARDANDO HABILITAÇÃO / DADOS BANCÁRIOS	2015.05.1.008487-2	110.653,95	33.196,19	318	104,39
AELBA DARCI FERREIRA DA CRUZ	AGUARDANDO HABILITAÇÃO / DADOS BANCÁRIOS	20150110746233	40.741,81	12.222,54	318	38,44
AGOSTINHO ROCHA FERREIRA	AGUARDANDO HABILITAÇÃO / DADOS BANCÁRIOS	20140111527967	68.808,32	20.642,50	318	64,91
AGROPECUARIA SANLUSIL LTDA	AGUARDANDO HABILITAÇÃO / DADOS BANCÁRIOS	PROTOCOLO INICIAL	7.214.167,36	2.164.250,21	318	6.805,82
AILTON ALMEIDA VALERIO	AGUARDANDO HABILITAÇÃO / DADOS BANCÁRIOS	20130310302238	62.364,50	18.709,35	318	58,83
AILTON DE OLIVEIRA GOMES	AGUARDANDO HABILITAÇÃO / DADOS BANCÁRIOS	201303860885	28.305,90	8.491,77	318	26,70
AIRWAY COMÉRCIO IMPORTAÇÃO & EXPORTAÇÃO LTDA	AGUARDANDO HABILITAÇÃO / DADOS BANCÁRIOS	PROTOCOLO INICIAL	7.801,05	2.340,32	318	7,36
ALAIR PINTO DE ALMEIDA	AGUARDANDO HABILITAÇÃO / DADOS BANCÁRIOS	201402477109	26.754,64	8.026,39	318	25,24
ALAN LOIOLA MACEDO	AGUARDANDO HABILITAÇÃO / DADOS BANCÁRIOS	20130110063622	33.912,52	10.173,76	318	31,99
ALAN PIRES DE AGUIAR	AGUARDANDO HABILITAÇÃO / DADOS BANCÁRIOS	168141-98.2015.8.09.0051	32.052,41	9.615,72	318	30,24
ALCEU BORGES FIUZA NETO	AGUARDANDO HABILITAÇÃO / DADOS BANCÁRIOS	5251700.39.2015.8.09.0051	19.874,36	5.962,31	318	18,75
ALCIDES WALDOW	AGUARDANDO HABILITAÇÃO / DADOS BANCÁRIOS	CONSTA NA PLANILHA - DILIGÊNCIA 18/2020	110.000,00	33.000,00	318	103,77
ALCIONE RODRIGUES COELHO PECLAT	AGUARDANDO HABILITAÇÃO / DADOS BANCÁRIOS	0007864.51.2016	159.710,15	47.913,05	318	150,67
ALDENORA CERVEIRA LIMA	AGUARDANDO HABILITAÇÃO / DADOS BANCÁRIOS	20150111051587	21.356,25	6.406,88	318	20,15
ALENCAR JOSE VITAL	AGUARDANDO HABILITAÇÃO / DADOS BANCÁRIOS	56218078420148090143	8.354,00	2.506,20	1	2.506,20
ALESSANDRA DOS SANTOS FERREIRA	AGUARDANDO HABILITAÇÃO / DADOS BANCÁRIOS	20140310301723	42.575,24	12.772,57	318	40,17
ALESSANDRA NUNES GUIMARAES	AGUARDANDO HABILITAÇÃO / DADOS BANCÁRIOS	CONSTA NA PLANILHA - DILIGÊNCIA 18/2020	1.608,22	482,47	1	482,47
ALESSANDRO CARDOSO XAVIER	AGUARDANDO HABILITAÇÃO / DADOS BANCÁRIOS	20130111183717	32.090,25	9.627,08	318	30,27
ALESSANDRO GONCALVES DE OLIVEIRA	AGUARDANDO HABILITAÇÃO / DADOS BANCÁRIOS	CONSTA NA PLANILHA - DILIGÊNCIA 18/2020	11.878,94	3.563,68	1	3.563,68
ALESSANDRO PEREIRA DA COSTA	AGUARDANDO HABILITAÇÃO / DADOS BANCÁRIOS	429484.88.2015.8.09.0051	15.944,81	4.783,44	1	4.783,44
ALEX COSTA DE CASTRO	AGUARDANDO HABILITAÇÃO / DADOS BANCÁRIOS	0713128.75.2017.8.07.0003	2.831,95	849,59	1	849,59
ALEX DE OLIVEIRA SALES	AGUARDANDO HABILITAÇÃO / DADOS BANCÁRIOS	20150110179434	75.888,76	22.766,63	318	71,59
ALEX FERNANDES PEREIRA	AGUARDANDO HABILITAÇÃO / DADOS BANCÁRIOS	0726384.91.2017.8.07.0001	11.298,84	3.389,65	1	3.389,65
ALEX FERREIRA DE SOUZA	AGUARDANDO HABILITAÇÃO / DADOS BANCÁRIOS	VALOR INFORMADO = 2.450,00. TRANSPORTE DE PI	2.450,00	735,00	1	735,00
ALEX FRAGOSO LIRA / MARIA LUZIENE DA SILVA MARINHO	AGUARDANDO HABILITAÇÃO / DADOS BANCÁRIOS	20140310282197	49.606,28	14.881,88	318	46,80
ALEX MINDURI CAPUZZO	CRÉDITO HABILITADO EM 30/11/2023 POR SENTENÇA - DADOS BANCÁRIOS ENVIADO PELO JURÍDICO EM 09/02/2024. INICIO PGTO <b>FEV/24</b> PORÉM NÃO CONSEGUIMOS EFETUAR PAGAMENTO POIS OS DADOS BANCÁRIOS NÃO ESTAVAM CORRETOS. AGUARDANDO CONFIRMAÇÃO DO JURÍDICO.	5211757-10.2018.8.09.0051	47.111,76	14.133,53	318	44,45
ALEX ROBERTO FREITAS	AGUARDANDO HABILITAÇÃO / DADOS BANCÁRIOS	221415.51.2015.8.09.0051	10.000,00	3.000,00	1	3.000,00
ALEXANDRA GOMES DOS SANTOS DUARTE	AGUARDANDO HABILITAÇÃO / DADOS BANCÁRIOS	0006654-03.2015.8.07.0003	82.564,95	24.769,49	318	77,89
ALEXANDRA PIMENTA DE ALMEIDA	AGUARDANDO HABILITAÇÃO / DADOS BANCÁRIOS	CONSTA NA PLANILHA - DILIGÊNCIA 18/2020	16.215,52	4.864,66	1	4.864,66
ALEXANDRE BARROS BARBOSA	AGUARDANDO HABILITAÇÃO / DADOS BANCÁRIOS	20140110079332	35.683,57	10.705,07	318	33,66
ALEXANDRE CARLO CRUZ PEREIRA	AGUARDANDO HABILITAÇÃO / DADOS BANCÁRIOS	20130111737277	518.417,61	155.525,28	318	489,07
ALEXANDRE COSTA MOREIRA	AGUARDANDO HABILITAÇÃO / DADOS BANCÁRIOS	201403864874	35.243,93	10.573,18	318	33,25

## RELATÓRIO ANALÍTICO DE DÉBITOS EM ATRASO CONSTANTES DA PRJ - CLASSE III - FEVEREIRO / 2024

CREDOR(A)	HISTORICO	PROCESSO Nº / INFORMAÇÕES	VALOR CRÉDITO SEM DESAGIO PROTOCOLO OU SENTENÇA	VALOR CRÉDITO APÓS DESÁGIO	QTDE PARCELAS	VALOR PARCELA MENSAL
ALEXANDRE DE OLIVEIRA UCHOA	CRÉDITO HABILITADO EM 24/03/2022 POR SENTENÇA. AGUARDANDO DADOS BANCÁRIOS	5250415-35.2020.8.09.0051	55.679,04	16.703,71	318	52,53
ALEXANDRE DE OLIVEIRA URZEDO	AGUARDANDO HABILITAÇÃO / DADOS BANCÁRIOS	20140910022740	49.610,80	14.883,24	318	46,80
ALEXANDRE ROSA DE ALMEIDA	AGUARDANDO HABILITAÇÃO / DADOS BANCÁRIOS	1240096420148090051	22.650,00	6.795,00	318	21,37
ALEXANDRE SABINO MOREIRA	AGUARDANDO HABILITAÇÃO / DADOS BANCÁRIOS	5361859.87.2013.8.09.0061	39.261,76	11.778,53	318	37,04
ALFREDO MONTEIRO DA SILVA	AGUARDANDO HABILITAÇÃO / DADOS BANCÁRIOS	5167103.06.2016.8.09.0051	37.459,49	11.237,85	318	35,34
ALINE ARAUJO DO NASCIMENTO	AGUARDANDO HABILITAÇÃO / DADOS BANCÁRIOS	5267584.74.2016	146.226,00	43.867,80	318	137,95
ALINE CRISTINA DA COSTA MALHEIRO	AGUARDANDO HABILITAÇÃO / DADOS BANCÁRIOS	20130111793858	30.093,98	9.028,19	318	28,39
ALINE GAYA BANKS MACHADO	AGUARDANDO HABILITAÇÃO / DADOS BANCÁRIOS	20140110789665	120.786,70	36.236,01	318	113,95
ALINE GONCALVES GOMES RIBEIRO	AGUARDANDO HABILITAÇÃO / DADOS BANCÁRIOS	5225173.10.2016.8.09.0150	18.855,44	5.656,63	318	17,79
ALISSON DE MELO CAVALCANTE OLIVEIRA	AGUARDANDO HABILITAÇÃO / DADOS BANCÁRIOS	201303845282	31.583,94	9.475,18	318	29,80
ALISSON OLIVEIRA MOURA	AGUARDANDO HABILITAÇÃO / DADOS BANCÁRIOS	20150110621598	73.907,68	22.172,30	318	69,72
ALLAN JONES DE CASTRO FERREIRA	AGUARDANDO HABILITAÇÃO / DADOS BANCÁRIOS	CONSTA NA PLANILHA - DILIGÊNCIA 18/2020	283,72	85,12	1	85,12
ALLEANDRO KARLOS DA CONCEICAO RAMOS	AGUARDANDO HABILITAÇÃO / DADOS BANCÁRIOS	138870-55.2014.8.09.0051	8.973,82	2.692,15	1	2.692,15
ALLYSON GUIMARAES DE PAULA	AGUARDANDO HABILITAÇÃO / DADOS BANCÁRIOS	CONSTA NA PLANILHA - DILIGÊNCIA 18/2020	298,44	89,53	1	89,53
ALUISIO AUGUSTO FERREIRA	AGUARDANDO HABILITAÇÃO / DADOS BANCÁRIOS	0711108.14.2017.8.07.0003	23.906,38	7.171,91	318	22,55
ALUISIO FERNANDO ALVES FERREIRA	AGUARDANDO HABILITAÇÃO / DADOS BANCÁRIOS	5037633.19.2016.8.09.0051	28.047,55	8.414,27	318	26,46
AMANDA DA SILVA MAGALHAES	AGUARDANDO HABILITAÇÃO / DADOS BANCÁRIOS	2014.03.1.002170-3	43.256,00	12.976,80	318	40,81
AMANDA DE CASTRO BARBOSA	AGUARDANDO HABILITAÇÃO / DADOS BANCÁRIOS	201403491253	38.107,90	11.432,37	318	35,95
AMANDA FERREIRA DE OLIVEIRA SOUSA	AGUARDANDO HABILITAÇÃO / DADOS BANCÁRIOS	201401037199	374.254,12	112.276,24	318	353,07
AMANDA LOPES SAMPAIO	AGUARDANDO HABILITAÇÃO / DADOS BANCÁRIOS	20140310033700	132.857,71	39.857,31	318	125,34
AMARIO PIRES DE BARROS JUNIOR	AGUARDANDO HABILITAÇÃO / DADOS BANCÁRIOS	20150111035442	31.386,38	9.415,91	318	29,61
AMELIA LUCIA MACHADO DA SILVA	AGUARDANDO HABILITAÇÃO / DADOS BANCÁRIOS	343465-84.2012.8.09.0051	127.279,94	38.183,98	318	120,08
AMSHA CARVALHO DE LIMA	AGUARDANDO HABILITAÇÃO / DADOS BANCÁRIOS	VALOR INFORMADO = 283,72. REFERE-SE A REEMBO	283,72	85,12	1	85,12
ANA CLAUDIA ANDRADE CORDEIRO PIRES/BRYNNER AUGUST	AGUARDANDO HABILITAÇÃO / DADOS BANCÁRIOS	422427-53.2014	59.609,26	17.882,78	318	56,24
ANA CRISTINA DE SOUZA	AGUARDANDO HABILITAÇÃO / DADOS BANCÁRIOS	5005334.52.2017.8.09.0051	142.411,12	42.723,34	318	134,35
ANA CRISTINA FIRMINO	AGUARDANDO HABILITAÇÃO / DADOS BANCÁRIOS	0199589.32.2016.8.09.0051	48.703,54	14.611,06	318	45,95
ANA DA SILVA MENDES	AGUARDANDO HABILITAÇÃO / DADOS BANCÁRIOS	201303146007	57.949,22	17.384,77	318	54,67
ANA LUCE BENTO DOS SANTOS	AGUARDANDO HABILITAÇÃO / DADOS BANCÁRIOS	5446950.39.2017.8.09.0051	152.425,94	45.727,78	318	143,80
ANA LUCIA FIUZA DA CUNHA MALVEIRA	AGUARDANDO HABILITAÇÃO / DADOS BANCÁRIOS	CONSTA NA PLANILHA - DILIGÊNCIA 18/2020	253.528,74	76.058,62	318	239,18
ANA LUCIA ZACHARIAS DO AMARAL	AGUARDANDO HABILITAÇÃO / DADOS BANCÁRIOS	CONSTA NA PLANILHA - DILIGÊNCIA 18/2020	20.285,51	6.085,65	318	19,14
ANA MARIA DE MORAIS	AGUARDANDO HABILITAÇÃO / DADOS BANCÁRIOS	201500020472	1.236,05	370,82	1	370,82
ANA MARIA DE MORAIS	AGUARDANDO HABILITAÇÃO / DADOS BANCÁRIOS	239409-63.2013.8.09.0051	60.640,11	18.192,03	318	57,21
ANA MARIA MARTINS DE PAULA	AGUARDANDO HABILITAÇÃO / DADOS BANCÁRIOS	201403725220	38.138,80	11.441,64	318	35,98
ANA MARIA SANDRI MENDONCA	AGUARDANDO HABILITAÇÃO / DADOS BANCÁRIOS	5379378.66.2017.8.09.0051	1.500,00	450,00	1	450,00
ANA PAULA ESTEVAM DE MATOS	AGUARDANDO HABILITAÇÃO / DADOS BANCÁRIOS	CONSTA NA PLANILHA - DILIGÊNCIA 18/2020	20.000,00	6.000,00	318	18,87
ANA PAULA SANTOS DA SILVA	AGUARDANDO HABILITAÇÃO / DADOS BANCÁRIOS	0705424.74.2018.8.07.0003	4.337,46	1.301,24	1	1.301,24
ANA PAULA SILVA COELHO	AGUARDANDO HABILITAÇÃO / DADOS BANCÁRIOS	20130310244215	20.627,20	6.188,16	318	19,46
ANA PAULA SILVA DE AGUIAR	AGUARDANDO HABILITAÇÃO / DADOS BANCÁRIOS	2014.03.1.022498-4	24.865,96	7.459,79	318	23,46
ANA PAULA SILVA SANTOS	AGUARDANDO HABILITAÇÃO / DADOS BANCÁRIOS	CONSTA NA PLANILHA - DILIGÊNCIA 18/2020	9.340,11	2.802,03	1	2.802,03
ANA PRISCILA OLIMPIA DOS SANTOS	AGUARDANDO HABILITAÇÃO / DADOS BANCÁRIOS	CONSTA NA PLANILHA - DILIGÊNCIA 18/2020	9.580,89	2.874,27	1	2.874,27
ANA ROSA SILVEIRA	AGUARDANDO HABILITAÇÃO / DADOS BANCÁRIOS	CONSTA NA PLANILHA - DILIGÊNCIA 18/2020	6.386,33	1.915,90	1	1.915,90
ANARA BONFIM	AGUARDANDO HABILITAÇÃO / DADOS BANCÁRIOS	20140110096502	34.073,85	10.222,16	318	32,15
ANATALINO DAMASCENO SANTOS	AGUARDANDO HABILITAÇÃO / DADOS BANCÁRIOS	20140111604595	38.620,64	11.586,19	318	36,43
ANATALINO DAMASCENO SANTOS	AGUARDANDO HABILITAÇÃO / DADOS BANCÁRIOS	20130111021684	40.509,00	12.152,70	318	38,22
ANDERSON CALACA GOMES	AGUARDANDO HABILITAÇÃO / DADOS BANCÁRIOS	386388.23.2015.8.09.0051	44.562,51	13.368,75	318	42,04
ANDERSON DE ARAUJO SANTANA	AGUARDANDO HABILITAÇÃO / DADOS BANCÁRIOS	20150310010030	28.727,25	8.618,18	318	27,10
ANDERSON DE SOUZA CUNHA	AGUARDANDO HABILITAÇÃO / DADOS BANCÁRIOS	CONSTA NA PLANILHA - DILIGÊNCIA 18/2020	3.978,23	1.193,47	1	1.193,47
ANDERSON LUIZ SILVA DE ASSIS	AGUARDANDO HABILITAÇÃO / DADOS BANCÁRIOS	20130310369326	24.586,21	7.375,86	318	23,19
ANDERSON SOARES DOS SANTOS	AGUARDANDO HABILITAÇÃO / DADOS BANCÁRIOS	20140310026629	39.916,79	11.975,04	318	37,66
ANDERSON TELES DA SILVA	AGUARDANDO HABILITAÇÃO / DADOS BANCÁRIOS	0742305.45.2017.8.07.0016	7.865,42	2.359,63	1	2.359,63
ANDRE AGUIAR TRINDADE	AGUARDANDO HABILITAÇÃO / DADOS BANCÁRIOS	CONSTA NA PLANILHA - DILIGÊNCIA 18/2020	283,72	85,12	1	85,12
ANDRE LUIZ DA SILVA NASCIMENTO	AGUARDANDO HABILITAÇÃO / DADOS BANCÁRIOS	5023420.08.2016.8.09.0051	26.424,00	7.927,20	318	24,93
ANDRE MENDES DE SOUSA	AGUARDANDO HABILITAÇÃO / DADOS BANCÁRIOS	0128321.15.2016.8.09.0051	11.091,66	3.327,50	1	3.327,50
ANDRE MENDES DE SOUSA	AGUARDANDO HABILITAÇÃO / DADOS BANCÁRIOS	264454-23.2016	100.978,95	30.293,69	318	95,26
ANDRE RUBENS PAIVA	AGUARDANDO HABILITAÇÃO / DADOS BANCÁRIOS	CONSTA NA PLANILHA - DILIGÊNCIA 18/2020	112.004,68	33.601,40	318	105,66
ANDREA CALIXTO LEMOS RODRIGUES	AGUARDANDO HABILITAÇÃO / DADOS BANCÁRIOS	CONSTA NA PLANILHA - DILIGÊNCIA 18/2020	6.630,59	1.989,18	1	1.989,18
ANDREIA DOMINGAS DE ROMA RIBEIRO DO NASCIMENTO	AGUARDANDO HABILITAÇÃO / DADOS BANCÁRIOS	CONSTA NA PLANILHA - DILIGÊNCIA 18/2020	12.402,40	3.720,72	1	3.720,72
ANDREIA DOS SANTOS FARIA	AGUARDANDO HABILITAÇÃO / DADOS BANCÁRIOS	190115-71.2015.8.09.0051	27.003,08	8.100,92	318	25,47
ANDREIA ELIS RIBEIRO	AGUARDANDO HABILITAÇÃO / DADOS BANCÁRIOS	20140111640490	32.658,85	9.797,66	318	30,81

## RELATÓRIO ANALÍTICO DE DÉBITOS EM ATRASO CONSTANTES DA PRJ - CLASSE III - FEVEREIRO / 2024

CREDOR(A)	HISTORICO	PROCESSO Nº / INFORMAÇÕES	VALOR CRÉDITO SEM DESAGIO PROTOCOLO OU SENTENÇA	VALOR CRÉDITO APÓS DESÁGIO	QTDE PARCELAS	VALOR PARCELA MENSAL
ANDREIA NOVANTINO DOS SANTOS	AGUARDANDO HABILITAÇÃO / DADOS BANCÁRIOS	5099591.13.2015.8.09.0060	12.180,27	3.654,08	1	3.654,08
ANDRELINO DA SILVA SOARES	AGUARDANDO HABILITAÇÃO / DADOS BANCÁRIOS	30847-77.2015.4.01.3400	47.000,00	14.100,00	318	44,34
ANGELA BORBA DE SOUZA	AGUARDANDO HABILITAÇÃO / DADOS BANCÁRIOS	CONSTA NA PLANILHA - DILIGÊNCIA 18/2020	42.091,57	12.627,47	318	39,71
ANGELA GOMES DA SILVA	AGUARDANDO HABILITAÇÃO / DADOS BANCÁRIOS	90491-15.2016.8.09.0051	34.630,95	10.389,29	318	32,67
ANGELA GOTTARDI ELIZETE GARCIA	AGUARDANDO HABILITAÇÃO / DADOS BANCÁRIOS	CONSTA NA PLANILHA - DILIGÊNCIA 18/2020	7.512,12	2.253,64	1	2.253,64
ANGELICA DE BIAGI XAVIER	AGUARDANDO HABILITAÇÃO / DADOS BANCÁRIOS	CONSTA NA PLANILHA - DILIGÊNCIA 18/2020	47.968,31	14.390,49	318	45,25
ANISETE ROCHA ALVES	AGUARDANDO HABILITAÇÃO / DADOS BANCÁRIOS	201401388722	50.964,22	15.289,27	318	48,08
ANNA DEBORA RODRIGUES DE OLIVEIRA	AGUARDANDO HABILITAÇÃO / DADOS BANCÁRIOS	20130110916505	32.825,58	9.847,67	318	30,97
ANTONIA DOS REIS MELO SOUZA	AGUARDANDO HABILITAÇÃO / DADOS BANCÁRIOS	PROTOCOLO INICIAL	31.959,84	9.587,95	318	30,15
ANTONIA GONCALVES DE OLIVEIRA	AGUARDANDO HABILITAÇÃO / DADOS BANCÁRIOS	5439339.35.2017.8.09.0051	198.752,89	59.625,87	318	187,50
ANTONIA MAURICELIA ALVES DA CRUZ	AGUARDANDO HABILITAÇÃO / DADOS BANCÁRIOS	CONSTA NA PLANILHA - DILIGÊNCIA 18/2020	36.528,52	10.958,56	318	34,46
ANTONIA MAURICELIA ALVES DA CRUZ	AGUARDANDO HABILITAÇÃO / DADOS BANCÁRIOS	CONSTA NA PLANILHA - DILIGÊNCIA 18/2020	36.528,52	10.958,56	318	34,46
ANTONIELLY GARCIA RODRIGUES	AGUARDANDO HABILITAÇÃO / DADOS BANCÁRIOS	0702875.91.2018.8.07.0003	67.794,33	20.338,30	318	63,96
ANTONIO ADAO FERREIRA JUNIOR	AGUARDANDO HABILITAÇÃO / DADOS BANCÁRIOS	0168144.30.2015.8.09.0051	96.294,22	28.888,27	318	90,84
ANTONIO BRAZ RODRIGUES PEREIRA	AGUARDANDO HABILITAÇÃO / DADOS BANCÁRIOS	159320-82.2015	150.216,00	45.064,80	318	141,71
ANTONIO CANDIDO DE SOUZA	AGUARDANDO HABILITAÇÃO / DADOS BANCÁRIOS	370657-84.2015.8.09.0051	94.221,25	28.266,38	318	88,89
ANTONIO CARLOS RODRIGUES ABREU	AGUARDANDO HABILITAÇÃO / DADOS BANCÁRIOS	20130310292005	21.856,85	6.557,06	318	20,62
ANTONIO CASSIMIRO DA SILVA	AGUARDANDO HABILITAÇÃO / DADOS BANCÁRIOS	VALOR INFORMADO = 6.123,60. PAG.REF. DEPOSITO	6.123,60	1.837,08	1	1.837,08
ANTONIO DOS SANTOS SOUSA	AGUARDANDO HABILITAÇÃO / DADOS BANCÁRIOS	CONSTA NA PLANILHA - DILIGÊNCIA 18/2020	5.900,00	1.770,00	1	1.770,00
ANTONIO FRANCISCO DE PAULA FILHO E OUTROS	AGUARDANDO HABILITAÇÃO / DADOS BANCÁRIOS	201303887775	41.902,61	12.570,78	318	39,53
ANTONIO FRANCISCO FONSECA SILVA	AGUARDANDO HABILITAÇÃO / DADOS BANCÁRIOS	0400264.16.2013.8.09.0051	33.290,48	9.987,14	318	31,41
ANTONIO HERTZ MASCARENHAS	AGUARDANDO HABILITAÇÃO / DADOS BANCÁRIOS	20150310223537	27.098,36	8.129,51	318	25,56
ANTONIO JOSE MARTINS DA SILVA	AGUARDANDO HABILITAÇÃO / DADOS BANCÁRIOS	CONSTA NA PLANILHA - DILIGÊNCIA 18/2020	45,01	13,50	1	13,50
ANTONIO MARCOS ARAUJO SOUSA	AGUARDANDO HABILITAÇÃO / DADOS BANCÁRIOS	20130310357578	28.596,51	8.578,95	318	26,98
ANTONIO PEREIRA DE MELO FILHO	AGUARDANDO HABILITAÇÃO / DADOS BANCÁRIOS	20130111503433	31.658,85	9.497,66	318	29,87
ANTONIO ROBERTO SALES VIDAL	AGUARDANDO HABILITAÇÃO / DADOS BANCÁRIOS	398432-45.2013.8.09.0051	29.682,52	8.904,76	318	28,00
APARECIDA MARIA DE CASTRO	AGUARDANDO HABILITAÇÃO / DADOS BANCÁRIOS	201402035084	37.261,91	11.178,57	318	35,15
APARECIDA PEREIRA DE AMORIM	AGUARDANDO HABILITAÇÃO / DADOS BANCÁRIOS	20140111839616	69.859,52	20.957,86	318	65,91
ARGENTINO DE PAULO VALERIANO	AGUARDANDO HABILITAÇÃO / DADOS BANCÁRIOS	20150610029649	166.306,20	49.891,86	318	156,89
ARIELA DE SOUZA NUNES PEDROZA	AGUARDANDO HABILITAÇÃO / DADOS BANCÁRIOS	20130310183949	28.859,21	8.657,76	318	27,23
ARIELTON FERNANDES DE ALMEIDA	AGUARDANDO HABILITAÇÃO / DADOS BANCÁRIOS	20140110973148	28.000,00	8.400,00	318	26,42
ARLINDO SANTANA RESENDE	AGUARDANDO HABILITAÇÃO / DADOS BANCÁRIOS	111435-38.2016.8.09.0051	67.328,02	20.198,41	318	63,52
ARMANDO DA SILVA FRAGA	AGUARDANDO HABILITAÇÃO / DADOS BANCÁRIOS	CONSTA NA PLANILHA - DILIGÊNCIA 18/2020	600,33	180,10	1	180,10
AROLD MARQUES DE LIMA	AGUARDANDO HABILITAÇÃO / DADOS BANCÁRIOS	20130310227496	86.912,70	26.073,81	318	81,99
ATILA ZEPPELINI	AGUARDANDO HABILITAÇÃO / DADOS BANCÁRIOS	201403095994	99.485,95	29.845,79	318	93,85
AUDENI ABREU DE SOUZA	AGUARDANDO HABILITAÇÃO / DADOS BANCÁRIOS	20130310193113	29.857,12	8.957,14	318	28,17
AUGUSTA PINTO MARTINS	AGUARDANDO HABILITAÇÃO / DADOS BANCÁRIOS	20110710227520	14.479,03	4.343,71	1	4.343,71
AUGUSTO LEANDRO DE SOUZA OLIVEIRA	AGUARDANDO HABILITAÇÃO / DADOS BANCÁRIOS	201303725155	33.904,03	10.171,21	318	31,98
AVILA PAMELA BEZERRA DOURADO	AGUARDANDO HABILITAÇÃO / DADOS BANCÁRIOS	20130310219025	28.986,26	8.695,88	318	27,35
BANCO DO BRASIL S/A	AGUARDANDO HABILITAÇÃO / DADOS BANCÁRIOS	PROTOCOLO INICIAL	5.021.322,26	1.506.396,68	318	4.737,10
BANCO RURAL	AGUARDANDO HABILITAÇÃO / DADOS BANCÁRIOS	PROTOCOLO INICIAL	2.428.158,26	728.447,48	318	2.290,72
BARBARA ELISABETE LEONEL	AGUARDANDO HABILITAÇÃO / DADOS BANCÁRIOS	2014.01.1.186334-6	21.857,45	6.557,24	318	20,62
BARBARA ELISABETE LEONEL	AGUARDANDO HABILITAÇÃO / DADOS BANCÁRIOS	2013.01.1.061143-9	32.857,41	9.857,22	318	31,00
BARBARA ELISABETE LEONEL	AGUARDANDO HABILITAÇÃO / DADOS BANCÁRIOS	2013.01.1.061135-9	41.857,42	12.557,23	318	39,49
BARBARA ELISABETE LEONEL	AGUARDANDO HABILITAÇÃO / DADOS BANCÁRIOS	2014.01.1.094225-5	51.857,51	15.557,25	318	48,92
BARBARA ELISABETE LEONEL	AGUARDANDO HABILITAÇÃO / DADOS BANCÁRIOS	2014.01.1.094219-0	82.951,42	24.885,43	318	78,26
BEATRIZ SANTOS DE LIMA	AGUARDANDO HABILITAÇÃO / DADOS BANCÁRIOS	1002005.28.2017.8.26.0601	90.287,40	27.086,22	318	85,18
BENEDITO DA SILVA MOREIRA	AGUARDANDO HABILITAÇÃO / DADOS BANCÁRIOS	201401620749	25.390,02	7.617,01	318	23,95
BENEDITO GONCALVES DOS SANTOS	AGUARDANDO HABILITAÇÃO / DADOS BANCÁRIOS	201401341211	34.486,23	10.345,87	318	32,53
BENEDITO ROBERTO HILARIO	AGUARDANDO HABILITAÇÃO / DADOS BANCÁRIOS	5414147.03.2017.8.09.0051	26.732,75	8.019,83	318	25,22
BENEDITO RODRIGUES ABADIA	AGUARDANDO HABILITAÇÃO / DADOS BANCÁRIOS	2774540520148090051	24.563,08	7.368,92	318	23,17
BENEDITO RODRIGUES DA SILVA	AGUARDANDO HABILITAÇÃO / DADOS BANCÁRIOS	CONSTA NA PLANILHA - DILIGÊNCIA 18/2020	591,80	177,54	1	177,54
BENEDITO VAKSON RIBEIRO	AGUARDANDO HABILITAÇÃO / DADOS BANCÁRIOS	20150110049640	40.741,81	12.222,54	318	38,44
BERNARDO PEREIRA DE SALES	AGUARDANDO HABILITAÇÃO / DADOS BANCÁRIOS	20140111011423	42.226,26	12.667,88	318	39,84
BETUMAT QUÍMICA LTDA	AGUARDANDO HABILITAÇÃO / DADOS BANCÁRIOS	PROTOCOLO INICIAL	577.461,07	173.238,32	318	544,77
BISMAR MANOEL VIEIRA	AGUARDANDO HABILITAÇÃO / DADOS BANCÁRIOS	5392862.70.2018.8.09.0098	8.350,55	2.505,17	1	2.505,17
BL NEGOCIOS IMOBILIÁRIOS LTDA	AGUARDANDO HABILITAÇÃO / DADOS BANCÁRIOS	PROTOCOLO INICIAL	627,25	188,18	1	188,18
BR PAPELARIA LTDA	AGUARDANDO HABILITAÇÃO / DADOS BANCÁRIOS	PROTOCOLO INICIAL	100,00	30,00	1	30,00
BRASIF S/A EXPORTAÇÃO IMPORTAÇÃO	AGUARDANDO HABILITAÇÃO / DADOS BANCÁRIOS	PROTOCOLO INICIAL	2.258,11	677,43	1	677,43
BRENO PEREIRA TOSTA	AGUARDANDO HABILITAÇÃO / DADOS BANCÁRIOS	86800-61.2014.8.09.0051	96.230,83	28.869,25	318	90,78

## RELATÓRIO ANALÍTICO DE DÉBITOS EM ATRASO CONSTANTES DA PRJ - CLASSE III - FEVEREIRO / 2024

CREDOR(A)	HISTORICO	PROCESSO Nº / INFORMAÇÕES	VALOR CRÉDITO SEM DESAGIO PROTOCOLO OU SENTENÇA	VALOR CRÉDITO APÓS DESÁGIO	QTDE PARCELAS	VALOR PARCELA MENSAL
BRUNA CARDOSO CRUZ	AGUARDANDO HABILITAÇÃO / DADOS BANCÁRIOS	5447677.88.2014.8.09.0055	49.550,45	14.865,14	318	46,75
BRUNA FIGUEIRA NAGASHIMA	AGUARDANDO HABILITAÇÃO / DADOS BANCÁRIOS	20140110659438	56.960,00	17.088,00	318	53,74
BRUNA RAMOS OLIVEIRA	AGUARDANDO HABILITAÇÃO / DADOS BANCÁRIOS	20150310081160	24.968,96	7.490,69	318	23,56
BRUNNO ANTONY DE SOUZA	AGUARDANDO HABILITAÇÃO / DADOS BANCÁRIOS	5091376.70.2018.8.09.0051	139.609,01	41.882,70	318	131,71
BRUNO BATISTA SILVA	AGUARDANDO HABILITAÇÃO / DADOS BANCÁRIOS	201202879092	37.915,07	11.374,52	318	35,77
BRUNO CARVALHO DOS SANTOS	AGUARDANDO HABILITAÇÃO / DADOS BANCÁRIOS	CONSTA NA PLANILHA - DILIGÊNCIA 18/2020	347,07	104,12	1	104,12
BRUNO DE OLIVEIRA AZEVEDO	AGUARDANDO HABILITAÇÃO / DADOS BANCÁRIOS	20150310206342	75.825,38	22.747,61	318	71,53
BRUNO FERRO DE OLIVEIRA	AGUARDANDO HABILITAÇÃO / DADOS BANCÁRIOS	201401600047	36.786,01	11.035,80	318	34,70
BRUNO FRACASSO	AGUARDANDO HABILITAÇÃO / DADOS BANCÁRIOS	20130110181915	68.882,94	20.664,88	318	64,98
BRUNO JASON CARDOSO	AGUARDANDO HABILITAÇÃO / DADOS BANCÁRIOS	0702123-27.2015.8.07.0003	16.852,51	5.055,75	318	15,90
BRUNO SILVA DE CASTRO	AGUARDANDO HABILITAÇÃO / DADOS BANCÁRIOS	5026707.76.2016.8.09.0051	42.067,92	12.620,38	318	39,69
BRUNO SILVA PIMENTEL	AGUARDANDO HABILITAÇÃO / DADOS BANCÁRIOS	CONSTA NA PLANILHA - DILIGÊNCIA 18/2020	2.861,00	858,30	1	858,30
BRUNO VIEIRA BATISTA DE SOUZA	AGUARDANDO HABILITAÇÃO / DADOS BANCÁRIOS	20130310089314	29.485,21	8.845,56	318	27,82
BRUNO VIEIRA BATISTA DE SOUZA	AGUARDANDO HABILITAÇÃO / DADOS BANCÁRIOS	77448-78.2014.4.01.3400	47.000,00	14.100,00	318	44,34
C M DE QUEIROZ EIRELE	AGUARDANDO HABILITAÇÃO / DADOS BANCÁRIOS	PROTOCOLO INICIAL	950,00	285,00	1	285,00
CAMILA VENANCIO LIMA	AGUARDANDO HABILITAÇÃO / DADOS BANCÁRIOS	0701103.93.2018.8.07.0003	4.133,61	1.240,08	1	1.240,08
CARLA DAS NEVES PEREIRA	AGUARDANDO HABILITAÇÃO / DADOS BANCÁRIOS	2014.03.1.010516-6	27.019,18	8.105,75	318	25,49
CARLOS ADRIAN DE OLIVEIRA	AGUARDANDO HABILITAÇÃO / DADOS BANCÁRIOS	20140310240799	34.562,13	10.368,64	318	32,61
CARLOS ALBERTO AUGUSTO	AGUARDANDO HABILITAÇÃO / DADOS BANCÁRIOS	CONSTA NA PLANILHA - DILIGÊNCIA 18/2020	39.542,14	11.862,64	318	37,30
CARLOS ALBERTO CAETANO DE ARAUJO	AGUARDANDO HABILITAÇÃO / DADOS BANCÁRIOS	20140310255024	49.468,21	14.840,46	318	46,67
CARLOS ALBERTO DE JESUS	AGUARDANDO HABILITAÇÃO / DADOS BANCÁRIOS	20150310273855	40.741,81	12.222,54	318	38,44
CARLOS ANTONIO DA SILVA ROCHA	AGUARDANDO HABILITAÇÃO / DADOS BANCÁRIOS	5325113.17.2017.8.09.0051	1.000,00	300,00	1	300,00
CARLOS ANTONIO DE LIMA	AGUARDANDO HABILITAÇÃO / DADOS BANCÁRIOS	CONSTA NA PLANILHA - DILIGÊNCIA 18/2020	29.741,81	8.922,54	318	28,06
CARLOS ANTONIO FONSECA	AGUARDANDO HABILITAÇÃO / DADOS BANCÁRIOS	201302577527	166.645,91	49.993,77	318	157,21
CARLOS AUGUSTO DE OLIVEIRA	AGUARDANDO HABILITAÇÃO / DADOS BANCÁRIOS	CONSTA NA PLANILHA - DILIGÊNCIA 18/2020	85.850,73	25.755,22	318	80,99
CARLOS BRITO	AGUARDANDO HABILITAÇÃO / DADOS BANCÁRIOS	CONSTA NA PLANILHA - DILIGÊNCIA 18/2020	16.252,23	4.875,67	1	4.875,67
CARLOS CAMPOS CONSULTORIA E CONSTRUÇÕES LTDA	AGUARDANDO HABILITAÇÃO / DADOS BANCÁRIOS	PROTOCOLO INICIAL	4.571,16	1.371,35	1	1.371,35
CARLOS DE SOUSA SANTOS	AGUARDANDO HABILITAÇÃO / DADOS BANCÁRIOS	20151310031534	27.195,21	8.158,56	318	25,66
CARLOS EDUARDO ANTUNES COSTA E SILVA	AGUARDANDO HABILITAÇÃO / DADOS BANCÁRIOS	262473.19.2016.8.09.0174	94.702,30	28.410,69	318	89,34
CARLOS EDUARDO DE AMORIM	AGUARDANDO HABILITAÇÃO / DADOS BANCÁRIOS	5060862.15.2015.8.09.0060	20.885,59	6.265,68	318	19,70
CARLOS EDUARDO VIEIRA BONTEMPO	AGUARDANDO HABILITAÇÃO / DADOS BANCÁRIOS	20151410044369	61.659,27	18.497,78	318	58,17
CARLOS EVARISTO DE ARAUJO	AGUARDANDO HABILITAÇÃO / DADOS BANCÁRIOS	206744-86.2016	35.881,74	10.764,52	318	33,85
CARLOS FERNANDO RIBEIRO	AGUARDANDO HABILITAÇÃO / DADOS BANCÁRIOS	200402199159	370.187,32	111.056,20	318	349,23
CARLOS GERALDO DA CUNHA	AGUARDANDO HABILITAÇÃO / DADOS BANCÁRIOS	449565-58.2015.8.09.0051	101.614,28	30.484,28	318	95,86
CARLOS HENRIQUE BRITO DE CARVALHO	AGUARDANDO HABILITAÇÃO / DADOS BANCÁRIOS	220401-32.2015.8.09.0051	135.006,14	40.501,84	318	127,36
CARLOS JOSE PIMENTA FRANCO	AGUARDANDO HABILITAÇÃO / DADOS BANCÁRIOS	PROTOCOLO INICIAL	240,99	72,30	1	72,30
CARLOS KLEBER LEAL DE SOUZA	AGUARDANDO HABILITAÇÃO / DADOS BANCÁRIOS	201203669075	1.123,69	337,11	1	337,11
CARLOS PEREIRA DA SILVA	AGUARDANDO HABILITAÇÃO / DADOS BANCÁRIOS	20140111252774	31.856,23	9.556,87	318	30,05
CARLOS ROBERTO MACEDO	AGUARDANDO HABILITAÇÃO / DADOS BANCÁRIOS	373257.15.2014.8.09.0051	16.190,34	4.857,10	318	15,27
CARLOS ROBERTO STECANELA	AGUARDANDO HABILITAÇÃO / DADOS BANCÁRIOS	20130111065047	191.092,21	57.327,66	318	180,28
CARTORIO 4º REGISTRO CIVIL E TABELIONATO DE NOTAS D	AGUARDANDO HABILITAÇÃO / DADOS BANCÁRIOS	PROTOCOLO INICIAL	1.068,23	320,47	1	320,47
CASSILDA FERNANDES ROCHA	AGUARDANDO HABILITAÇÃO / DADOS BANCÁRIOS	200201665799	37.717,98	11.315,39	318	35,58
CELIA REGINA LIMA DE OLIVEIRA	AGUARDANDO HABILITAÇÃO / DADOS BANCÁRIOS	20130111920905	63.406,88	19.022,06	318	59,82
CELIA XAVIER DE LIMA	AGUARDANDO HABILITAÇÃO / DADOS BANCÁRIOS	201401788062	56.643,54	16.993,06	318	53,44
CELIO DAMIAO XAVIER	AGUARDANDO HABILITAÇÃO / DADOS BANCÁRIOS	2015.03.1.014297-0	56.987,43	17.096,23	318	53,76
CELITO CABRAL DE MELO FILHO	AGUARDANDO HABILITAÇÃO / DADOS BANCÁRIOS	5111879.49.2017.8.09.0051	185.977,61	55.793,28	318	175,45
CENTRO EMPRESARIAL MARIA E LUIZA	AGUARDANDO HABILITAÇÃO / DADOS BANCÁRIOS	PROTOCOLO INICIAL	29.343,72	8.803,12	318	27,68
CEPASA CONSTRUÇÃO, EMPREENDIMENTOS E SERVIÇOS LTD	AGUARDANDO HABILITAÇÃO / DADOS BANCÁRIOS	PROTOCOLO INICIAL	1.600.000,00	480.000,00	318	1.509,43
CERAMICA FLAMBOYANT LTDA	AGUARDANDO HABILITAÇÃO / DADOS BANCÁRIOS	PROTOCOLO INICIAL	12.509,15	3.752,75	1	3.752,75
CESAR AUGUSTO PRIORI	AGUARDANDO HABILITAÇÃO / DADOS BANCÁRIOS	94787-17.2015.8.09.0051	10.000,00	3.000,00	1	3.000,00
CHARLES NICKSON GARCIA MOREIRA	AGUARDANDO HABILITAÇÃO / DADOS BANCÁRIOS	8211.21.2015.8.09.0051	11.419,78	3.425,93	1	3.425,93
CHIARA PARANHOS E OUTROS	AGUARDANDO HABILITAÇÃO / DADOS BANCÁRIOS	201400670807	36.557,19	10.967,16	318	34,49
CICERO RODRIGUES DA SILVA	AGUARDANDO HABILITAÇÃO / DADOS BANCÁRIOS	PROTOCOLO INICIAL	19.782,32	5.934,70	318	18,66
CLARICE MARTINS DE MOURA	AGUARDANDO HABILITAÇÃO / DADOS BANCÁRIOS	201304517971	28.333,09	8.499,93	318	26,73
CLARO FERRAGENS TLDA	AGUARDANDO HABILITAÇÃO / DADOS BANCÁRIOS	PROTOCOLO INICIAL	117,80	35,34	1	35,34
CLAUDELINO DOS SANTOS RAIMUNDO	AGUARDANDO HABILITAÇÃO / DADOS BANCÁRIOS	20140110932174	87.418,72	26.225,62	318	82,47
CLAUDIA KATIA AGUILAR ROCHA	AGUARDANDO HABILITAÇÃO / DADOS BANCÁRIOS	0033963-91.2015.4.01.3400	47.000,00	14.100,00	318	44,34
CLAUDIA KATIA AGUILAR ROCHA	AGUARDANDO HABILITAÇÃO / DADOS BANCÁRIOS	20150310154697	52.451,23	15.735,37	318	49,48
CLAUDIA MARIA DOS ANJOS MASCARENHA	AGUARDANDO HABILITAÇÃO / DADOS BANCÁRIOS	2014.03.1.034267-4	41.094,30	12.328,29	318	38,77
CLAUDIA RODRIGUES	AGUARDANDO HABILITAÇÃO / DADOS BANCÁRIOS	CONSTA NA PLANILHA - DILIGÊNCIA 18/2020	602,14	180,64	1	180,64



## RELATÓRIO ANALÍTICO DE DÉBITOS EM ATRASO CONSTANTES DA PRJ - CLASSE III - FEVEREIRO / 2024

CREDOR(A)	HISTORICO	PROCESSO Nº / INFORMAÇÕES	VALOR CRÉDITO SEM DESAGIO PROTOCOLO OU SENTENÇA	VALOR CRÉDITO APÓS DESÁGIO	QTDE PARCELAS	VALOR PARCELA MENSAL
CLAUDIA SANTANA BELO	AGUARDANDO HABILITAÇÃO / DADOS BANCÁRIOS	PROTOCOLO INICIAL	34.529,16	10.358,75	318	32,57
CLAUDIO CARMO FERREIRA	AGUARDANDO HABILITAÇÃO / DADOS BANCÁRIOS	0138837.94.2017.8.09.0051	23.303,53	6.991,06	318	21,98
CLAUDIO GUTEMBERG FELIX CAMPOS DO AMARAL	AGUARDANDO HABILITAÇÃO / DADOS BANCÁRIOS	0704229.54.2018.8.07.0003	2.903,56	871,07	1	871,07
CLAUDIONICE LIMA DA SILVA	AGUARDANDO HABILITAÇÃO / DADOS BANCÁRIOS	20150110968569	38.569,87	11.570,96	318	36,39
CLEBER FRANCISCO DAS DORES	AGUARDANDO HABILITAÇÃO / DADOS BANCÁRIOS	CONSTA NA PLANILHA - DILIGÊNCIA 18/2020	35.697,27	10.709,18	318	33,68
CLEBER PEREIRA BATISTA	AGUARDANDO HABILITAÇÃO / DADOS BANCÁRIOS	0708127-75.2018.8.07.0003	3.910,24	1.173,07	1	1.173,07
CLEDSON PEREIRA CHAGAS	AGUARDANDO HABILITAÇÃO / DADOS BANCÁRIOS	201300975240	9.989,56	2.996,87	1	2.996,87
CLEIDIMAR PIRES DA CONCEICAO	AGUARDANDO HABILITAÇÃO / DADOS BANCÁRIOS	161634-69.2013.8.09.0051	10.000,00	3.000,00	1	3.000,00
CLEITON ALVES GOMES	AGUARDANDO HABILITAÇÃO / DADOS BANCÁRIOS	201300978486	27.813,10	8.343,93	318	26,24
CLEITON CUSTODIO RODRIGUES	AGUARDANDO HABILITAÇÃO / DADOS BANCÁRIOS	20150310067738	35.200,00	10.560,00	318	33,21
CLEMENCIA SILVA	AGUARDANDO HABILITAÇÃO / DADOS BANCÁRIOS	201400816380	5.618,48	1.685,54	1	1.685,54
CLEMERSON LOPES DA SILVA	AGUARDANDO HABILITAÇÃO / DADOS BANCÁRIOS	CONSTA NA PLANILHA - DILIGÊNCIA 18/2020	12.184,00	3.655,20	1	3.655,20
CLENILDE DA SILVA NOVAES	AGUARDANDO HABILITAÇÃO / DADOS BANCÁRIOS	20140310123556	35.200,00	10.560,00	318	33,21
CLENILDE DA SILVA NOVAES	AGUARDANDO HABILITAÇÃO / DADOS BANCÁRIOS	52737.38.2016.4.01.3400	182.382,66	54.714,80	318	172,06
CLEOMAR JOSE DE SOUZA	AGUARDANDO HABILITAÇÃO / DADOS BANCÁRIOS	201200555931	120.044,22	36.013,27	318	113,25
CLERISTON ROCHA SUCENA	AGUARDANDO HABILITAÇÃO / DADOS BANCÁRIOS	128971.62.2016.8.09.0051	109.101,93	32.730,58	318	102,93
CLESIO ALVES DE MORAES	AGUARDANDO HABILITAÇÃO / DADOS BANCÁRIOS	201300691438	20.192,35	6.057,71	318	19,05
CLEUBER DE SOUZA FROTA	AGUARDANDO HABILITAÇÃO / DADOS BANCÁRIOS	CONSTA NA PLANILHA - DILIGÊNCIA 18/2020	32.854,27	9.856,28	318	30,99
CLEUBER MOURA ROCHA	AGUARDANDO HABILITAÇÃO / DADOS BANCÁRIOS	5428963.87.2017.8.07.0051	9.888,30	2.966,49	1	2.966,49
CLEUDIMAR ALVES DE OLIVEIRA	AGUARDANDO HABILITAÇÃO / DADOS BANCÁRIOS	1117-85.2016.8.09.0051	19.187,65	5.756,30	318	18,10
CLEYTON RAIMUNDO DA SILVA	AGUARDANDO HABILITAÇÃO / DADOS BANCÁRIOS	5187424.62.2016	144.000,00	43.200,00	318	135,85
CLITO LAGOEIRO	AGUARDANDO HABILITAÇÃO / DADOS BANCÁRIOS	CONSTA NA PLANILHA - DILIGÊNCIA 18/2020	58.963,74	17.689,12	318	55,63
CONDOMÍNIO BORGES LANDEIRO ATHENAS	AGUARDANDO HABILITAÇÃO / DADOS BANCÁRIOS	PROTOCOLO INICIAL	256.314,76	76.894,43	318	241,81
CONDOMÍNIO BORGES LANDEIRO CLASSIC	AGUARDANDO HABILITAÇÃO / DADOS BANCÁRIOS	PROTOCOLO INICIAL	229.390,33	68.817,10	318	216,41
CONDOMÍNIO BORGES LANDEIRO EXCELLENCE	AGUARDANDO HABILITAÇÃO / DADOS BANCÁRIOS	PROTOCOLO INICIAL	279.400,00	83.820,00	318	263,58
CONDOMÍNIO BORGES LANDEIRO OLYMPUS	AGUARDANDO HABILITAÇÃO / DADOS BANCÁRIOS	PROTOCOLO INICIAL	60.414,24	18.124,27	318	56,99
CONDOMÍNIO BORGES LANDEIRO ORIENT	AGUARDANDO HABILITAÇÃO / DADOS BANCÁRIOS	PROTOCOLO INICIAL	18.900,00	5.670,00	318	17,83
CONDOMÍNIO BORGES LANDEIRO PLAZA	AGUARDANDO HABILITAÇÃO / DADOS BANCÁRIOS	PROTOCOLO INICIAL	70.850,00	21.255,00	318	66,84
CONDOMÍNIO BORGES LANDEIRO RESIDENCIAL BRISA	AGUARDANDO HABILITAÇÃO / DADOS BANCÁRIOS	PROTOCOLO INICIAL	1.074.100,00	322.230,00	318	1.013,30
CONDOMÍNIO BORGES LANDEIRO RESIDENCIAL DUNAS	AGUARDANDO HABILITAÇÃO / DADOS BANCÁRIOS	PROTOCOLO INICIAL	662.946,66	198.884,00	318	625,42
CONDOMÍNIO BORGES LANDEIRO RESIDENCIAL MAREZIA	AGUARDANDO HABILITAÇÃO / DADOS BANCÁRIOS	PROTOCOLO INICIAL	1.222.600,00	366.780,00	318	1.153,40
CONDOMÍNIO BORGES LANDEIRO RESIDENCIAL SALINAS	AGUARDANDO HABILITAÇÃO / DADOS BANCÁRIOS	PROTOCOLO INICIAL	298.690,00	89.607,00	318	281,78
CONDOMÍNIO BORGES LANDEIRO SATORINI	AGUARDANDO HABILITAÇÃO / DADOS BANCÁRIOS	PROTOCOLO INICIAL	41.400,00	12.420,00	318	39,06
CONDOMÍNIO EDIFICIO DI BOLOGNA	AGUARDANDO HABILITAÇÃO / DADOS BANCÁRIOS	PROTOCOLO INICIAL	171.760,71	51.528,21	318	162,04
CONDOMÍNIO MARISTA CENTER MALL	AGUARDANDO HABILITAÇÃO / DADOS BANCÁRIOS	PROTOCOLO INICIAL	32.550,00	9.765,00	318	30,71
CONDOMÍNIO RESID. PALAZZO DI ITALIA	AGUARDANDO HABILITAÇÃO / DADOS BANCÁRIOS	PROTOCOLO INICIAL	499.094,46	149.728,34	318	470,84
CONDOMÍNIO RESIDENCIAL BOTANICO	AGUARDANDO HABILITAÇÃO / DADOS BANCÁRIOS	PROTOCOLO INICIAL	327.600,00	98.280,00	318	309,06
CONDOMÍNIO RESIDENCIAL GIARDINI	AGUARDANDO HABILITAÇÃO / DADOS BANCÁRIOS	PROTOCOLO INICIAL	283.500,00	85.050,00	318	267,45
CONDOMÍNIO RESIDENCIAL ILHA DO CARIBE	AGUARDANDO HABILITAÇÃO / DADOS BANCÁRIOS	PROTOCOLO INICIAL	48.900,00	14.670,00	318	46,13
CONDOMÍNIO RESIDENCIAL MIRABEL	AGUARDANDO HABILITAÇÃO / DADOS BANCÁRIOS	PROTOCOLO INICIAL	315.000,00	94.500,00	318	297,17
CONDOMÍNIO RESIDENCIAL PALMERAS	AGUARDANDO HABILITAÇÃO / DADOS BANCÁRIOS	PROTOCOLO INICIAL	504.032,56	151.209,77	318	475,50
CONDOMÍNIO RESIDENCIAL ROYAL	AGUARDANDO HABILITAÇÃO / DADOS BANCÁRIOS	PROTOCOLO INICIAL	250.000,00	75.000,00	318	235,85
CONDOMÍNIO RESIDENCIAL VERSAILLES	AGUARDANDO HABILITAÇÃO / DADOS BANCÁRIOS	PROTOCOLO INICIAL	450.000,00	135.000,00	318	424,53
CONSELHO CENTRAL N. SRA. FATIMA DE GOIANIA	AGUARDANDO HABILITAÇÃO / DADOS BANCÁRIOS	PROTOCOLO INICIAL	4.000.000,00	1.200.000,00	318	3.773,58
CRISLENE DE CARVALHO SILVA	AGUARDANDO HABILITAÇÃO / DADOS BANCÁRIOS	CONSTA NA PLANILHA - DILIGÊNCIA 18/2020	54.221,05	16.266,32	318	51,15
CRISTIANA CAETANO DO CARMO	AGUARDANDO HABILITAÇÃO / DADOS BANCÁRIOS	201200358907	1.500,00	450,00	1	450,00
CRISTIANE ALVES ZARDINI	AGUARDANDO HABILITAÇÃO / DADOS BANCÁRIOS	20140310276752	38.963,87	11.689,16	318	36,76
CRISTIANE ALVES ZARDINI	AGUARDANDO HABILITAÇÃO / DADOS BANCÁRIOS	0033544-71.2015.4.01.3400	47.000,00	14.100,00	318	44,34
CRISTIANO BARRIOS DE SA	AGUARDANDO HABILITAÇÃO / DADOS BANCÁRIOS	176655-51.2014.8.09.0051	29.131,75	8.739,53	318	27,48
CRISTIANO DE LIMA ELOI	AGUARDANDO HABILITAÇÃO / DADOS BANCÁRIOS	20130310276795	12.857,58	3.857,27	1	3.857,27
CRISTIANO DE LIMA ELOI	AGUARDANDO HABILITAÇÃO / DADOS BANCÁRIOS	0702137.28.2017.8.07.0007	45.000,00	13.500,00	318	42,45
CRISTIANO FERREIRA MORAIS	AGUARDANDO HABILITAÇÃO / DADOS BANCÁRIOS	20120310300966	27.520,00	8.256,00	318	25,96
CRISTIANO FERREIRA MORAIS	AGUARDANDO HABILITAÇÃO / DADOS BANCÁRIOS	20130111900936	47.000,00	14.100,00	318	44,34
CULTURA FM STEREO SOM LTDA	AGUARDANDO HABILITAÇÃO / DADOS BANCÁRIOS	PROTOCOLO INICIAL	7.920,00	2.376,00	1	2.376,00
CUMPRIMOS COMERCIO DE MATERIAIS ELETRICOS LTDA	AGUARDANDO HABILITAÇÃO / DADOS BANCÁRIOS	PROTOCOLO INICIAL	19.920,00	5.976,00	318	18,79
CYNTIA DE CARVALHO MORAES	AGUARDANDO HABILITAÇÃO / DADOS BANCÁRIOS	52701-36.2012.8.09.0051	10.000,00	3.000,00	1	3.000,00
D.L.G DE OLIVEIRA SERVIÇOS DE TRANSPORTE	AGUARDANDO HABILITAÇÃO / DADOS BANCÁRIOS	PROTOCOLO INICIAL	572,37	171,71	1	171,71
DAIANE KATRINE DOS SANTOS DANTAS	AGUARDANDO HABILITAÇÃO / DADOS BANCÁRIOS	201204124102	76.262,29	22.878,69	318	71,95
DAIANE NOGUEIRA DA SILVA	AGUARDANDO HABILITAÇÃO / DADOS BANCÁRIOS	162166-38.2016.8.09.0051	63.245,34	18.973,60	318	59,67
DALMI XAVIER RIBEIRO	AGUARDANDO HABILITAÇÃO / DADOS BANCÁRIOS	454986-29.2015.8.09.0051	130.215,93	39.064,78	318	122,85

## RELATÓRIO ANALÍTICO DE DÉBITOS EM ATRASO CONSTANTES DA PRJ - CLASSE III - FEVEREIRO / 2024

CREDOR(A)	HISTORICO	PROCESSO Nº / INFORMAÇÕES	VALOR CRÉDITO SEM DESAGIO PROTOCOLO OU SENTENÇA	VALOR CRÉDITO APÓS DESÁGIO	QTDE PARCELAS	VALOR PARCELA MENSAL
DALVA ALVES BARBOSA BASTOS	AGUARDANDO HABILITAÇÃO / DADOS BANCÁRIOS	20130111783205	39.582,23	11.874,67	318	37,34
DAMASCO MAT. ELET. HIDR. E FERRAGENS LTDA	AGUARDANDO HABILITAÇÃO / DADOS BANCÁRIOS	PROTOCOLO INICIAL	1.296,00	388,80	1	388,80
DANIEL ANTONIO DA SILVA FILHO	AGUARDANDO HABILITAÇÃO / DADOS BANCÁRIOS	5071416.27.2015.8.09.0054	50.285,87	15.085,76	318	47,44
DANIEL AUGUSTO NEGRI	AGUARDANDO HABILITAÇÃO / DADOS BANCÁRIOS	445353-91.2015.8.09.0051	68.463,19	20.538,96	318	64,59
DANIEL FRUTUOSO TRINDADE	AGUARDANDO HABILITAÇÃO / DADOS BANCÁRIOS	20130910184327	27.545,72	8.263,72	318	25,99
DANIEL JOSE OLIVEIRA DO NASCIMENTO	AGUARDANDO HABILITAÇÃO / DADOS BANCÁRIOS	20140310241220	41.874,85	12.562,46	318	39,50
DANIEL PAIVA	AGUARDANDO HABILITAÇÃO / DADOS BANCÁRIOS	CONSTA NA PLANILHA - DILIGÊNCIA 18/2020	255,97	76,79	1	76,79
DANIEL SANTOS PINHO	AGUARDANDO HABILITAÇÃO / DADOS BANCÁRIOS	CONSTA NA PLANILHA - DILIGÊNCIA 18/2020	5.000,00	1.500,00	1	1.500,00
DANIEL TORRES OLIVEIRA	AGUARDANDO HABILITAÇÃO / DADOS BANCÁRIOS	PROTOCOLO INICIAL	37.500,03	11.250,01	318	35,38
DANIELLA LOPES DA SILVA	AGUARDANDO HABILITAÇÃO / DADOS BANCÁRIOS	5009277.77.2017.8.09.0051	31.853,37	9.556,01	318	30,05
DANILO ALVES CAETANO	AGUARDANDO HABILITAÇÃO / DADOS BANCÁRIOS	72277-10.2015.8.09.0051	61.368,00	18.410,40	318	57,89
DANILSON VIEIRA LOBO	AGUARDANDO HABILITAÇÃO / DADOS BANCÁRIOS	CONSTA NA PLANILHA - DILIGÊNCIA 18/2020	52,31	15,69	1	15,69
DANYELA DAMAS BARREIROS	AGUARDANDO HABILITAÇÃO / DADOS BANCÁRIOS	CONSTA NA PLANILHA - DILIGÊNCIA 18/2020	2.788,16	836,45	1	836,45
DARCINA LOPES DE ARAUJO	AGUARDANDO HABILITAÇÃO / DADOS BANCÁRIOS	20150310089376	42.852,21	12.855,66	318	40,43
DAVID SOUZA DOS SANTOS	AGUARDANDO HABILITAÇÃO / DADOS BANCÁRIOS	2014.03.1.032923-2	41.859,21	12.557,76	318	39,49
DAYANE CORREIA LEITE	AGUARDANDO HABILITAÇÃO / DADOS BANCÁRIOS	07032612420148070016	25.867,76	7.760,33	318	24,40
DEBORA ALVES CORTES	AGUARDANDO HABILITAÇÃO / DADOS BANCÁRIOS	5206612.07.2017.8.09.0051	10.000,00	3.000,00	1	3.000,00
DEBORA ALVES CORTEZ	AGUARDANDO HABILITAÇÃO / DADOS BANCÁRIOS	5304712.60.2018.8.09.0051	4.000,00	1.200,00	1	1.200,00
DEBORA MANGUEIRA SILVA	AGUARDANDO HABILITAÇÃO / DADOS BANCÁRIOS	20150110679438	40.741,81	12.222,54	318	38,44
DEBORA MARIA DE ARAUJO CANDIDO	AGUARDANDO HABILITAÇÃO / DADOS BANCÁRIOS	20150110396650	34.562,87	10.368,86	318	32,61
DEBORA REGINA LOBO	AGUARDANDO HABILITAÇÃO / DADOS BANCÁRIOS	20130710309955	73.858,25	22.157,48	318	69,68
DEBORAH PINHEIRO RODRIGUES	AGUARDANDO HABILITAÇÃO / DADOS BANCÁRIOS	397302.54.2012.8.09.0051	27.537,61	8.261,28	318	25,98
DEGRAU IMOVEIS LTDA	AGUARDANDO HABILITAÇÃO / DADOS BANCÁRIOS	PROTOCOLO INICIAL	514,25	154,28	1	154,28
DEILSON GALENO SILVA	AGUARDANDO HABILITAÇÃO / DADOS BANCÁRIOS	20150310099168	31.520,00	9.456,00	318	29,74
DEISON CARLOS LIMA DE ABREU	AGUARDANDO HABILITAÇÃO / DADOS BANCÁRIOS	2015.01.1.018028-3	90.101,00	27.030,30	318	85,00
DEIVID JUNIOR PINTO DE MATOS	AGUARDANDO HABILITAÇÃO / DADOS BANCÁRIOS	5297922.31.2016	22.360,65	6.708,20	318	21,09
DELIO FERREIRA MENDES	AGUARDANDO HABILITAÇÃO / DADOS BANCÁRIOS	CONSTA NA PLANILHA - DILIGÊNCIA 18/2020	79.914,81	23.974,44	318	75,39
DELIO FERREIRA MENDES	AGUARDANDO HABILITAÇÃO / DADOS BANCÁRIOS	CONSTA NA PLANILHA - DILIGÊNCIA 18/2020	98.244,42	29.473,33	318	92,68
DENIS ARAUJO RIZZI DE OLIVEIRA	AGUARDANDO HABILITAÇÃO / DADOS BANCÁRIOS	20140310051892	97.696,73	29.309,02	318	92,17
DENIS RODRIGUES RAMOS	AGUARDANDO HABILITAÇÃO / DADOS BANCÁRIOS	5000896.17.2016.8.09.0051	4.218,11	1.265,43	1	1.265,43
DENIS RODRIGUES RAMOS	AGUARDANDO HABILITAÇÃO / DADOS BANCÁRIOS	5447104.57.2017.8.09.0051	88.136,32	26.440,90	318	83,15
DENISE BORGES DE MIRANDA	AGUARDANDO HABILITAÇÃO / DADOS BANCÁRIOS	CONSTA NA PLANILHA - DILIGÊNCIA 18/2020	1.199,35	359,81	1	359,81
DENISE GODOI DE BRITO	AGUARDANDO HABILITAÇÃO / DADOS BANCÁRIOS	CONSTA NA PLANILHA - DILIGÊNCIA 18/2020	15.517,42	4.655,23	1	4.655,23
DENISE RIBEIRO LOPES	AGUARDANDO HABILITAÇÃO / DADOS BANCÁRIOS	CONSTA NA PLANILHA - DILIGÊNCIA 18/2020	76.112,24	22.833,67	318	71,80
DENISFRAN CORDEIRO DE MACEDO	AGUARDANDO HABILITAÇÃO / DADOS BANCÁRIOS	8000207.46.2015.8.09.0118	24.200,00	7.260,00	318	22,83
DENISMAR BORGES DE MIRANDA	AGUARDANDO HABILITAÇÃO / DADOS BANCÁRIOS	362875-94.2013.8.09.0051	71.800,00	21.540,00	318	67,74
DEUSDETE MENDES PARREIRA	AGUARDANDO HABILITAÇÃO / DADOS BANCÁRIOS	5091635.52.2015.8.09.0057	42.788,87	12.836,66	318	40,37
DEUSDETE ROSA DE JESUS	AGUARDANDO HABILITAÇÃO / DADOS BANCÁRIOS	CONSTA NA PLANILHA - DILIGÊNCIA 18/2020	492,46	147,74	1	147,74
DEUSIMARIA SANTOS TEIXEIRA	AGUARDANDO HABILITAÇÃO / DADOS BANCÁRIOS	0368233.06.2014.8.09.0051	36.816,42	11.044,93	318	34,73
DEUSINEIDE PERES DOS SANTOS	AGUARDANDO HABILITAÇÃO / DADOS BANCÁRIOS	20150111284924	86.288,55	25.886,57	318	81,40
DEUZONI ANTONIA FERREIRA	AGUARDANDO HABILITAÇÃO / DADOS BANCÁRIOS	5343794.35.2017.8.09.0051	17.110,66	5.133,20	318	16,14
DIEGO AMARAL	AGUARDANDO HABILITAÇÃO / DADOS BANCÁRIOS	20140310179995	92.034,72	27.610,42	318	86,83
DIEGO DE ALMEIDA DE MIRANDA	AGUARDANDO HABILITAÇÃO / DADOS BANCÁRIOS	CONSTA NA PLANILHA - DILIGÊNCIA 18/2020	823,20	246,96	1	246,96
DIEGO FRANCIEL MARQUES MUHLBEIER	AGUARDANDO HABILITAÇÃO / DADOS BANCÁRIOS	CONSTA NA PLANILHA - DILIGÊNCIA 18/2020	25.666,69	7.700,01	318	24,21
DIEGO MOISES MOREIRA	AGUARDANDO HABILITAÇÃO / DADOS BANCÁRIOS	4222149-69.2014.8.09.0051	79.503,51	23.851,05	318	75,00
DIEGO PEREIRA DO VALE	AGUARDANDO HABILITAÇÃO / DADOS BANCÁRIOS	5131337.86.2016	42.859,33	12.857,80	318	40,43
DIEGO ROBERTO LARANJA	AGUARDANDO HABILITAÇÃO / DADOS BANCÁRIOS	20140310270367	28.960,00	8.688,00	318	27,32
DIEGO SARAVI BARBOSA	AGUARDANDO HABILITAÇÃO / DADOS BANCÁRIOS	2014.01.1.028465-6	72.911,19	21.873,36	318	68,78
DIELLY DELFINO BORBA MENDES	AGUARDANDO HABILITAÇÃO / DADOS BANCÁRIOS	20140111640924	193.899,00	58.169,70	318	182,92
DIENEFFER OLIVEIRA DE MELO	AGUARDANDO HABILITAÇÃO / DADOS BANCÁRIOS	201303603971	33.776,72	10.133,02	318	31,86
DINA CARRILHO DE CASTRO	AGUARDANDO HABILITAÇÃO / DADOS BANCÁRIOS	0081325.56.2016.8.09.0051	49.111,67	14.733,50	318	46,33
DIÓGENES FLAVIO PIRES	AGUARDANDO HABILITAÇÃO / DADOS BANCÁRIOS	350070-75.2014.8.09.0051	71.877,57	21.563,27	318	67,81
DIOGO CARNEIRO DOS SANTOS	AGUARDANDO HABILITAÇÃO / DADOS BANCÁRIOS	0700422.26.2018.8.07.0003	19.036,73	5.711,02	318	17,96
DIOGO VIANA DE MELO	AGUARDANDO HABILITAÇÃO / DADOS BANCÁRIOS	5235432.07.2015.8.09.0051	10.000,00	3.000,00	1	3.000,00
DIOGO VIANA DE MELO	AGUARDANDO HABILITAÇÃO / DADOS BANCÁRIOS	5243054.40.2015.8.09.0051	10.544,03	3.163,21	1	3.163,21
DIOVANNI LAZARO LISITA INACIO FILHO	AGUARDANDO HABILITAÇÃO / DADOS BANCÁRIOS	4802958620148090051	71.124,05	21.337,22	318	67,10
DIVA RIBEIRO DOS SANTOS REIS	AGUARDANDO HABILITAÇÃO / DADOS BANCÁRIOS	CONSTA NA PLANILHA - DILIGÊNCIA 18/2020	63,78	19,13	1	19,13
DIVINA LUCIA VALENTE	AGUARDANDO HABILITAÇÃO / DADOS BANCÁRIOS	201401125128	1.123,69	337,11	1	337,11
DIVINA LUCIA VALENTE	AGUARDANDO HABILITAÇÃO / DADOS BANCÁRIOS	0112512.53.2014.8.09.0051	30.000,00	9.000,00	318	28,30
DIVINO BORGES DA SILVA	AGUARDANDO HABILITAÇÃO / DADOS BANCÁRIOS	CONSTA NA PLANILHA - DILIGÊNCIA 18/2020	68.326,34	20.497,90	318	64,46

## RELATÓRIO ANALÍTICO DE DÉBITOS EM ATRASO CONSTANTES DA PRJ - CLASSE III - FEVEREIRO / 2024

CREDOR(A)	HISTORICO	PROCESSO Nº / INFORMAÇÕES	VALOR CRÉDITO SEM DESAGIO PROTOCOLO OU SENTENÇA	VALOR CRÉDITO APÓS DESÁGIO	QTDE PARCELAS	VALOR PARCELA MENSAL
DIVINO NETO CERQUEIRA LEAO	AGUARDANDO HABILITAÇÃO / DADOS BANCÁRIOS	201501223733	79.108,22	23.732,47	318	74,63
DOMENICOS MATIAS DE OLIVEIRA	AGUARDANDO HABILITAÇÃO / DADOS BANCÁRIOS	20130310224140	68.307,56	20.492,27	318	64,44
DORCELINA ALVES NETO	AGUARDANDO HABILITAÇÃO / DADOS BANCÁRIOS	5265433.38.2016	39.194,51	11.758,35	318	36,98
DORVELI PIRES DA SILVA	AGUARDANDO HABILITAÇÃO / DADOS BANCÁRIOS	69111.32.2016.4.01.3400	10.000,00	3.000,00	1	3.000,00
DORVELI PIRES DA SILVA	AGUARDANDO HABILITAÇÃO / DADOS BANCÁRIOS	20130310175904	21.124,46	6.337,34	318	19,93
DOUGLAS ALVES MENEZES	AGUARDANDO HABILITAÇÃO / DADOS BANCÁRIOS	CONSTA NA PLANILHA - DILIGÊNCIA 18/2020	283,72	85,12	1	85,12
DOUGLAS FERNANDO AGOSTINHO	AGUARDANDO HABILITAÇÃO / DADOS BANCÁRIOS	CONSTA NA PLANILHA - DILIGÊNCIA 18/2020	87.711,00	26.313,30	318	82,75
DUNALVA MOREIRA DA SILVA	AGUARDANDO HABILITAÇÃO / DADOS BANCÁRIOS	5234536.90.2017.8.09.0051	35.068,94	10.520,68	318	33,08
EDER CARLOS DE SOUZA	AGUARDANDO HABILITAÇÃO / DADOS BANCÁRIOS	13155-03.2014.8.09.0051	14.492,12	4.347,64	1	4.347,64
EDERSON BORBA/EDSON BORBA	AGUARDANDO HABILITAÇÃO / DADOS BANCÁRIOS	20150310206060	19.083,69	5.725,11	318	18,00
EDILENE ALVES VAZ	AGUARDANDO HABILITAÇÃO / DADOS BANCÁRIOS	20150310146878	105.822,30	31.746,69	318	99,83
EDILEUZA NUNES DA SILVA	AGUARDANDO HABILITAÇÃO / DADOS BANCÁRIOS	201302754658	42.477,39	12.743,22	318	40,07
EDILSON ALVES BEZERRA	AGUARDANDO HABILITAÇÃO / DADOS BANCÁRIOS	20130310310932	21.852,21	6.555,66	318	20,62
EDILSON ALVES DE ARAUJO	AGUARDANDO HABILITAÇÃO / DADOS BANCÁRIOS	20130310198192	36.825,24	11.047,57	318	34,74
EDILSON RAMOS MAGALHAES	AGUARDANDO HABILITAÇÃO / DADOS BANCÁRIOS	0713146.96.2017.8.07.0003	8.920,28	2.676,08	1	2.676,08
EDIMAR EUSTAQUIO	AGUARDANDO HABILITAÇÃO / DADOS BANCÁRIOS	201401935235	6.556,13	1.966,84	1	1.966,84
EDIMAR RODRIGUES DA MATA	AGUARDANDO HABILITAÇÃO / DADOS BANCÁRIOS	CONSTA NA PLANILHA - DILIGÊNCIA 18/2020	240,99	72,30	1	72,30
EDINALTON PEREIRA DE SOUZA	AGUARDANDO HABILITAÇÃO / DADOS BANCÁRIOS	201303056113	78.194,42	23.458,33	318	73,77
EDIVALDO HELENO DA SILVA	AGUARDANDO HABILITAÇÃO / DADOS BANCÁRIOS	20140710290753	18.856,21	5.656,86	318	17,79
EDMAR CARDOSO DA SILVA	AGUARDANDO HABILITAÇÃO / DADOS BANCÁRIOS	231788-44.2015.8.09.0051	50.864,66	15.259,40	318	47,99
EDMAR CARVALHO RODRIGUES	AGUARDANDO HABILITAÇÃO / DADOS BANCÁRIOS	20130310168333	36.951,21	11.085,36	318	34,86
EDMILSO CANDIDO XAVIER	AGUARDANDO HABILITAÇÃO / DADOS BANCÁRIOS	5429656.71.2017.8.09.00051	58.953,65	17.686,10	318	55,62
EDNA TEREZINHA PEREIRA	AGUARDANDO HABILITAÇÃO / DADOS BANCÁRIOS	5286767.09.2013.8.09.0060	42.662,35	12.798,71	318	40,25
EDNALDO ALVES DOURADO	AGUARDANDO HABILITAÇÃO / DADOS BANCÁRIOS	CONSTA NA PLANILHA - DILIGÊNCIA 18/2020	283,72	85,12	1	85,12
EDNALDO LUIZ DE SOUZA	AGUARDANDO HABILITAÇÃO / DADOS BANCÁRIOS	201300510034	24.226,88	7.268,06	318	22,86
EDNAR COSTA DOS SANTOS	AGUARDANDO HABILITAÇÃO / DADOS BANCÁRIOS	201301561252	60.196,50	18.058,95	318	56,79
EDSON MARQUES GONCALVES	AGUARDANDO HABILITAÇÃO / DADOS BANCÁRIOS	0707014.92.2018.8.07.0001	27.839,43	8.351,83	318	26,26
EDUARDO ALVES CARDOSO	AGUARDANDO HABILITAÇÃO / DADOS BANCÁRIOS	0719098-17.2017.8.07.0016	53.532,00	16.059,60	318	50,50
EDUARDO BATISTA LIMA	AGUARDANDO HABILITAÇÃO / DADOS BANCÁRIOS	PROTOCOLO INICIAL	3.730,00	1.119,00	1	1.119,00
EDUARDO BRUNO DE SOUZA OLIVEIRA	AGUARDANDO HABILITAÇÃO / DADOS BANCÁRIOS	5240529.56.2013.8.09.0051	50.863,34	15.259,00	318	47,98
EDUARDO DA SILVA MORAES	AGUARDANDO HABILITAÇÃO / DADOS BANCÁRIOS	20130110308732	39.857,41	11.957,22	318	37,60
EDUARDO DE MELLO RIOS	AGUARDANDO HABILITAÇÃO / DADOS BANCÁRIOS	PROTOCOLO INICIAL	32.540,43	9.762,13	318	30,70
EDUARDO FERREIRA LIMA	AGUARDANDO HABILITAÇÃO / DADOS BANCÁRIOS	2015.01.1.053780-7	40.741,81	12.222,54	318	38,44
EDUARDO GONCALVES DE OLIVEIRA FILHO	AGUARDANDO HABILITAÇÃO / DADOS BANCÁRIOS	20140310343275	56.968,47	17.090,54	318	53,74
EDUARDO SILVA DE ARAUJO	AGUARDANDO HABILITAÇÃO / DADOS BANCÁRIOS	201303357288	28.004,29	8.401,29	318	26,42
EDUARDO TAGLIARI	AGUARDANDO HABILITAÇÃO / DADOS BANCÁRIOS	0211113.12.2015	9.365,00	2.809,50	1	2.809,50
EDUARDO TAGLIARI	AGUARDANDO HABILITAÇÃO / DADOS BANCÁRIOS	0211086.29.2015.8.09.0067	25.000,00	7.500,00	318	23,58
EDUARDO TAGLIARI	AGUARDANDO HABILITAÇÃO / DADOS BANCÁRIOS	201400870440	33.522,09	10.056,63	318	31,62
EDUARDO TAVARES DA SILVA	AGUARDANDO HABILITAÇÃO / DADOS BANCÁRIOS	20150110710657	80.067,75	24.020,33	318	75,54
ELAINE GOULART ARAUJO	AGUARDANDO HABILITAÇÃO / DADOS BANCÁRIOS	0707095-60.2017.8.07.0006	5.128,58	1.538,57	318	4,84
ELAINE PEREIRA DE MELO	AGUARDANDO HABILITAÇÃO / DADOS BANCÁRIOS	20150110481523	100.949,42	30.284,83	318	95,24
ELCIMAR ANGELO CALACA	AGUARDANDO HABILITAÇÃO / DADOS BANCÁRIOS	CONSTA NA PLANILHA - DILIGÊNCIA 18/2020	45.190,41	13.557,12	318	42,63
ELDYR INACIO DE SOUZA	AGUARDANDO HABILITAÇÃO / DADOS BANCÁRIOS	441764-62.2013.8.09.0051	57.822,34	17.346,70	318	54,55
ELEANDRO ALVES ALMEIDA	AGUARDANDO HABILITAÇÃO / DADOS BANCÁRIOS	CONSTA NA PLANILHA - DILIGÊNCIA 18/2020	1.500,00	450,00	1	450,00
ELEANDRO ALVES ALMEIDA	AGUARDANDO HABILITAÇÃO / DADOS BANCÁRIOS	CONSTA NA PLANILHA - DILIGÊNCIA 18/2020	15.703,83	4.711,15	1	4.711,15
ELEI MARIA DA SILVA	AGUARDANDO HABILITAÇÃO / DADOS BANCÁRIOS	PROTOCOLO INICIAL	42.987,52	12.896,26	318	40,55
ELENICE DE SOUZA NASCIMENTO	AGUARDANDO HABILITAÇÃO / DADOS BANCÁRIOS	20130111604074	58.745,51	17.623,65	318	55,42
ELETROTECNICA NOVO HORIZONTE LTDA	AGUARDANDO HABILITAÇÃO / DADOS BANCÁRIOS	PROTOCOLO INICIAL	6.300,00	1.890,00	1	1.890,00
ELI BATISTA CARDOSO	AGUARDANDO HABILITAÇÃO / DADOS BANCÁRIOS	5656144.75.2014.8.09.0054	19.334,76	5.800,43	318	18,24
ELIAB BRITO COELHO	AGUARDANDO HABILITAÇÃO / DADOS BANCÁRIOS	0199720.75.2014.8.09.0051	34.948,90	10.484,67	318	32,97
ELIAMARA MARIA FEITOSA DA SILVA MELO	AGUARDANDO HABILITAÇÃO / DADOS BANCÁRIOS	20150510084889	127.321,48	38.196,44	318	120,11
ELIANDRO ARAUJO DA GAMA	AGUARDANDO HABILITAÇÃO / DADOS BANCÁRIOS	20140310200328	48.858,54	14.657,56	318	46,09
ELIANE DA CONCEICAO LOPES TEIXEIRA	AGUARDANDO HABILITAÇÃO / DADOS BANCÁRIOS	20140310082488	52.859,42	15.857,83	318	49,87
ELIANE DA CONCEICAO LOPES TEIXEIRA	AGUARDANDO HABILITAÇÃO / DADOS BANCÁRIOS	20150310119352	60.858,04	18.257,41	318	57,41
ELIAS ARAUJO DOS SANTOS	AGUARDANDO HABILITAÇÃO / DADOS BANCÁRIOS	390433720158090051	19.529,82	5.858,95	318	18,29
ELIAS DE CARVALHO RODRIGUES	AGUARDANDO HABILITAÇÃO / DADOS BANCÁRIOS	CONSTA NA PLANILHA - DILIGÊNCIA 18/2020	283,72	85,12	1	85,12
ELIDA DA PAIXAO TAVARES	AGUARDANDO HABILITAÇÃO / DADOS BANCÁRIOS	5113777.12.2016.8.09.0051	3.303,00	990,90	1	990,90
ELIENE BATISTA VELOSO	AGUARDANDO HABILITAÇÃO / DADOS BANCÁRIOS	20150310118374	116.726,05	35.017,82	318	110,12
ELIETE MOREIRA RODRIGUES	AGUARDANDO HABILITAÇÃO / DADOS BANCÁRIOS	0712197.38.2018.8.07.0003	383,47	115,04	1	115,04
ELINA DE ARAUJO BELIZARIO	AGUARDANDO HABILITAÇÃO / DADOS BANCÁRIOS	0035944-58.2015.4.01.3400	47.000,00	14.100,00	318	44,34

## RELATÓRIO ANALÍTICO DE DÉBITOS EM ATRASO CONSTANTES DA PRJ - CLASSE III - FEVEREIRO / 2024

CREDOR(A)	HISTORICO	PROCESSO Nº / INFORMAÇÕES	VALOR CRÉDITO SEM DESAGIO PROTOCOLO OU SENTENÇA	VALOR CRÉDITO APÓS DESÁGIO	QTDE PARCELAS	VALOR PARCELA MENSAL
ELIO ALVES OLIVEIRA / MARIA LUCIA GUEDES	AGUARDANDO HABILITAÇÃO / DADOS BANCÁRIOS	20140111142854	40.759,01	12.227,70	318	38,45
ELISANGELA FERNANDES DE OLIVEIRA	AGUARDANDO HABILITAÇÃO / DADOS BANCÁRIOS	CONSTA NA PLANILHA - DILIGÊNCIA 18/2020	283,72	85,12	1	85,12
ELISANGELA FONSECA BUENO	AGUARDANDO HABILITAÇÃO / DADOS BANCÁRIOS	49121-90.2015	34.033,82	10.210,15	318	32,11
ELISMAR ALVES VENCIO	AGUARDANDO HABILITAÇÃO / DADOS BANCÁRIOS	412059-48.2015.8.0051	1.817,34	545,20	1	545,20
ELITON RODRIGUES DE MEDEIROS	AGUARDANDO HABILITAÇÃO / DADOS BANCÁRIOS	CONSTA NA PLANILHA - DILIGÊNCIA 18/2020	84.580,60	25.374,18	318	79,79
ELIZABETE DE LIMA GONCALVES	AGUARDANDO HABILITAÇÃO / DADOS BANCÁRIOS	20140910204848	26.792,10	8.037,63	318	25,28
ELIZABETE POTENCIANO	AGUARDANDO HABILITAÇÃO / DADOS BANCÁRIOS	140677-47.2013.8.09.0051	18.968,04	5.690,41	318	17,89
ELIZABETH GUERRA GOMES	AGUARDANDO HABILITAÇÃO / DADOS BANCÁRIOS	0714410.51.2017.8.07.0003	2.821,27	846,38	1	846,38
ELIZENE GONCALVES FERREIRA	AGUARDANDO HABILITAÇÃO / DADOS BANCÁRIOS	205788-07.2015.8.09.0051	40.330,60	12.099,18	318	38,05
ELIZETE MARIA ALCANTARA DE MORAIS	AGUARDANDO HABILITAÇÃO / DADOS BANCÁRIOS	5255851.48.2015.8.09.0051	25.316,25	7.594,88	318	23,88
ELTON DA ROCHA / FERNANDA LEAL DO VALE	AGUARDANDO HABILITAÇÃO / DADOS BANCÁRIOS	0738831-14.2017.8.07.0001	17.144,34	5.143,30	318	16,17
ELTON NEVES DA ROCHA / FERNANDA LEAL DO VALE	AGUARDANDO HABILITAÇÃO / DADOS BANCÁRIOS	0738831.14.2017.8.07.0001	254.444,44	76.333,33	318	240,04
ELVIS BORGES FERREIRA	AGUARDANDO HABILITAÇÃO / DADOS BANCÁRIOS	64818-54.2015	50.932,07	15.279,62	318	48,05
ELZA DO NASCIMENTO	AGUARDANDO HABILITAÇÃO / DADOS BANCÁRIOS	5213467.02.2017.8.09.0051	72.008,58	21.602,57	318	67,93
ELZA FRANCISCA DOS SANTOS LOPES	AGUARDANDO HABILITAÇÃO / DADOS BANCÁRIOS	5415244.04.2018.8.09.0051	18.191,92	5.457,58	318	17,16
ELZA MARIA PEREIRA	AGUARDANDO HABILITAÇÃO / DADOS BANCÁRIOS	20150710181578	148.952,78	44.685,83	318	140,52
EMERSON FROTA ROCHA	AGUARDANDO HABILITAÇÃO / DADOS BANCÁRIOS	CONSTA NA PLANILHA - DILIGÊNCIA 18/2020	58.410,43	17.523,13	318	55,10
EMERSON VIEIRA E MIKELLE VASCONCELOS VIEIRA	AGUARDANDO HABILITAÇÃO / DADOS BANCÁRIOS	20140310088390	98.410,13	29.523,04	318	92,84
EMILEIDE RODRIGUES COIMBRA	CRÉDITO HABILITADO EM 27/05/2022 POR SENTENÇA - ENVIADO PELO JURÍDICO EM 06/07/2022. AGUARDANDO DADOS BANCÁRIOS.	5198024-74.2018.8.09.0051	31.027,33	9.308,20	318	29,27
EMILSON SANTANA ALENCAR JUNIOR	AGUARDANDO HABILITAÇÃO / DADOS BANCÁRIOS	CONSTA NA PLANILHA - DILIGÊNCIA 18/2020	2.310,00	693,00	1	693,00
EMPRESA BRASILEIRA DE INFRA-ESTRUTURA AEROPORTUARIA	AGUARDANDO HABILITAÇÃO / DADOS BANCÁRIOS	PROTOCOLO INICIAL	10.644,67	3.193,40	1	3.193,40
ERICELIA FERREIRA DE CARVALHO	AGUARDANDO HABILITAÇÃO / DADOS BANCÁRIOS	PROTOCOLO INICIAL	39.856,81	11.957,04	318	37,60
ERICK DE JESUS NASARETH	AGUARDANDO HABILITAÇÃO / DADOS BANCÁRIOS	243017.69.2013.8.09.0051	43.665,44	13.099,63	318	41,19
ERICK RICARDO DE SOUZA FERNANDES	AGUARDANDO HABILITAÇÃO / DADOS BANCÁRIOS	5267779.75.2013.8.09.0015	9.669,82	2.900,95	1	2.900,95
ERIGLEIDSON PEREIRA DA SILVA	AGUARDANDO HABILITAÇÃO / DADOS BANCÁRIOS	20130310245120	44.852,85	13.455,86	318	42,31
ERIGLEIDSON PEREIRA DA SILVA	AGUARDANDO HABILITAÇÃO / DADOS BANCÁRIOS	20150110518367	56.857,59	17.057,28	318	53,64
ERIK AUGUSTO COSTA E SILVA	AGUARDANDO HABILITAÇÃO / DADOS BANCÁRIOS	20140310229522	42.895,54	12.868,66	318	40,47
ERIKA MAYSA SILVA XAVIER	AGUARDANDO HABILITAÇÃO / DADOS BANCÁRIOS	5055482.04.2016.8.09.0051	42.481,32	12.744,40	318	40,08
ERINALDO LOURENCO DOS SANTOS	AGUARDANDO HABILITAÇÃO / DADOS BANCÁRIOS	20150710123609	46.763,06	14.028,92	318	44,12
ERIVELTON TOLENTINO TAVARES DA SILVA	AGUARDANDO HABILITAÇÃO / DADOS BANCÁRIOS	CONSTA NA PLANILHA - DILIGÊNCIA 18/2020	18.500,00	5.550,00	318	17,45
ESAU DE PAULA FREITAS	AGUARDANDO HABILITAÇÃO / DADOS BANCÁRIOS	20130310261400	63.149,85	18.944,96	318	59,58
EUCLIDES PEREIRA CALAZANS	AGUARDANDO HABILITAÇÃO / DADOS BANCÁRIOS	CONSTA NA PLANILHA - DILIGÊNCIA 18/2020	273,53	82,06	1	82,06
EUFLAVIO PEREIRA BARBOSA FERRAZ	AGUARDANDO HABILITAÇÃO / DADOS BANCÁRIOS	CONSTA NA PLANILHA - DILIGÊNCIA 18/2020	43.076,34	12.922,90	318	40,64
EUGENIA MARIA SILVA	AGUARDANDO HABILITAÇÃO / DADOS BANCÁRIOS	5007328.52.2016.8.09.0051	41.959,33	12.587,80	318	39,58
EULER MATSUOKA	AGUARDANDO HABILITAÇÃO / DADOS BANCÁRIOS	5234534.91.2015.8.09.0051	8.877,47	2.663,24	1	2.663,24
EUNICE REGINA RODRIGUES DE SOUZA	AGUARDANDO HABILITAÇÃO / DADOS BANCÁRIOS	201303602835	52.247,25	15.674,18	318	49,29
EURISLENE DO AMARAL SOARES MOREIRA/JARSON SILVA DA SILVA	AGUARDANDO HABILITAÇÃO / DADOS BANCÁRIOS	20140111391403	42.524,25	12.757,28	318	40,12
EVANDRA FERREIRA DA SILVA	AGUARDANDO HABILITAÇÃO / DADOS BANCÁRIOS	CONSTA NA PLANILHA - DILIGÊNCIA 18/2020	7.039,67	2.111,90	1	2.111,90
EVANDRO DE SOUZA MACHADO	AGUARDANDO HABILITAÇÃO / DADOS BANCÁRIOS	20140111363865	48.857,54	14.657,26	318	46,09
EVERALDO PEREIRA DA SILVA	AGUARDANDO HABILITAÇÃO / DADOS BANCÁRIOS	CONSTA NA PLANILHA - DILIGÊNCIA 18/2020	3.000,00	900,00	1	900,00
EVILSON DE SOUSA SANTOS	CRÉDITO HABILITADO EM 07/03/2022 POR SENTENÇA. AGUARDANDO DADOS BANCÁRIOS	5474417-22.2019.8.09.0051	27.855,88	8.356,76	318	26,28
FABIANA CARDOSO ALVES	AGUARDANDO HABILITAÇÃO / DADOS BANCÁRIOS	1963934820148090011	16.360,65	4.908,20	1	4.908,20
FABIANA NASCIMENTO DE SOUZA	AGUARDANDO HABILITAÇÃO / DADOS BANCÁRIOS	CONSTA NA PLANILHA - DILIGÊNCIA 18/2020	53.546,36	16.063,91	318	50,52
FABIANA NEVES MAIA	AGUARDANDO HABILITAÇÃO / DADOS BANCÁRIOS	CONSTA NA PLANILHA - DILIGÊNCIA 18/2020	240,99	72,30	1	72,30
FABIO ALBUQUERQUE SEIXAS	AGUARDANDO HABILITAÇÃO / DADOS BANCÁRIOS	2014.07.1.003125-4	28.960,00	8.688,00	318	27,32
FABIO ALBUQUERQUE SEIXAS	AGUARDANDO HABILITAÇÃO / DADOS BANCÁRIOS	2014.07.1.003122-0	28.960,00	8.688,00	318	27,32
FABIO DA SILVA SANTOS	AGUARDANDO HABILITAÇÃO / DADOS BANCÁRIOS	20150310085839	27.652,37	8.295,71	318	26,09
FABIO DIAS DAMASCENO	AGUARDANDO HABILITAÇÃO / DADOS BANCÁRIOS	PROTOCOLO INICIAL	11.428,00	3.428,40	1	3.428,40
FABIO HENRIQUE DE CARVALHO	AGUARDANDO HABILITAÇÃO / DADOS BANCÁRIOS	20130110247927	71.924,35	21.577,30	318	67,85
FABIO LUIZ BORGES	AGUARDANDO HABILITAÇÃO / DADOS BANCÁRIOS	201500648234	55.653,85	16.696,16	318	52,50
FABIO LUIZ DA FONSECA DURAES	AGUARDANDO HABILITAÇÃO / DADOS BANCÁRIOS	20150111091453	40.741,81	12.222,54	318	38,44
FABIO NUNES SOARES DA SILVA	AGUARDANDO HABILITAÇÃO / DADOS BANCÁRIOS	5440365.43.2014.8.09.0061	10.891,35	3.267,41	1	3.267,41
FABIO NUNES SOARES DA SILVA	AGUARDANDO HABILITAÇÃO / DADOS BANCÁRIOS	0378533.90.2015.8.09.0051	32.338,05	9.701,42	318	30,51
FABIO STOFFELS	AGUARDANDO HABILITAÇÃO / DADOS BANCÁRIOS	5544840.80.2014.8.09.0051	18.553,56	5.566,07	318	17,50
FABIO VELASCO DE AZEVEDO FAYAD	AGUARDANDO HABILITAÇÃO / DADOS BANCÁRIOS	VALOR INFORMADO = 1.259,03. DEVOLUÇÃO REFER	1.259,03	377,71	1	377,71
FABRICIO FERREIRA LOPES	AGUARDANDO HABILITAÇÃO / DADOS BANCÁRIOS	201404127024	117.203,65	35.161,10	318	110,57

## RELATÓRIO ANALÍTICO DE DÉBITOS EM ATRASO CONSTANTES DA PRJ - CLASSE III - FEVEREIRO / 2024

CREDOR(A)	HISTORICO	PROCESSO Nº / INFORMAÇÕES	VALOR CRÉDITO SEM DESAGIO PROTOCOLO OU SENTENÇA	VALOR CRÉDITO APÓS DESÁGIO	QTDE PARCELAS	VALOR PARCELA MENSAL
FAGNER DE OLIVEIRA	CRÉDITO INCLUSO EM 08/06/2022 POR SENTENÇA E INFORMADO PELO E-MAIL DO JURÍDICO EM 14/07/2022. AGUARDANDO DADOS BANCÁRIOS	5120471-43	5.000,00	1.500,00	1	1.500,00
FELICIANA RIBEIRO LIMA	AGUARDANDO HABILITAÇÃO / DADOS BANCÁRIOS	456525-64.2014.8.09.0051	35.749,95	10.724,99	318	33,73
FELIPE ROCHA DE LIMA	AGUARDANDO HABILITAÇÃO / DADOS BANCÁRIOS	PROTOCOLO INICIAL	69.918,57	20.975,57	318	65,96
FELIPE HENRIQUE GOMES VALERIANO	AGUARDANDO HABILITAÇÃO / DADOS BANCÁRIOS	20150110287316	24.791,92	7.437,58	318	23,39
FERCON FERRAGENS E MATERIAIS DE CONSTRUÇÃO LTDA	AGUARDANDO HABILITAÇÃO / DADOS BANCÁRIOS	PROTOCOLO INICIAL	38,50	11,55	1	11,55
FERNANDA DE MORAES MEIRELES GONCALVES	AGUARDANDO HABILITAÇÃO / DADOS BANCÁRIOS	5328751.92.2016.8.09.0051	26.653,00	7.995,90	318	25,14
FERNANDA DORNELES MORAIS	AGUARDANDO HABILITAÇÃO / DADOS BANCÁRIOS	5164683.91.2017.8.09.0051	30.000,00	9.000,00	318	28,30
FERNANDO BARROS	AGUARDANDO HABILITAÇÃO / DADOS BANCÁRIOS	176660-73.2014.8.09.0051	12.294,72	3.688,42	1	3.688,42
FERNANDO BELCHIOR FONTINELE	AGUARDANDO HABILITAÇÃO / DADOS BANCÁRIOS	20150310191643	39.684,51	11.905,35	318	37,44
FERNANDO BONIFACIO DA SILVA	AGUARDANDO HABILITAÇÃO / DADOS BANCÁRIOS	201303593453	89.677,07	26.903,12	318	84,60
FERNANDO FERREIRA ANTUNES	AGUARDANDO HABILITAÇÃO / DADOS BANCÁRIOS	20150111109378	49.491,01	14.847,30	318	46,69
FERNANDO GUEDES PEREIRA	AGUARDANDO HABILITAÇÃO / DADOS BANCÁRIOS	201102302869	65.790,25	19.737,08	318	62,07
FERNANDO GUIMARAES BENTO	AGUARDANDO HABILITAÇÃO / DADOS BANCÁRIOS	81300-43.2016.8.09.0051	140.330,00	42.099,00	318	132,39
FERNANDO LUCAS VITAL SOUSA	AGUARDANDO HABILITAÇÃO / DADOS BANCÁRIOS	CONSTA NA PLANILHA - DILIGÊNCIA 18/2020	40.000,00	12.000,00	318	37,74
FERNANDO PEIXOTO DA SILVA	AGUARDANDO HABILITAÇÃO / DADOS BANCÁRIOS	5261076.78.2017.8.09.0051	100,00	30,00	1	30,00
FERNANDO SANTOS GUIMARAES	AGUARDANDO HABILITAÇÃO / DADOS BANCÁRIOS	20130310088047	19.854,96	5.956,49	318	18,73
FERNANDO SANTOS GUIMARAES	AGUARDANDO HABILITAÇÃO / DADOS BANCÁRIOS	20130310226967	27.520,00	8.256,00	318	25,96
FERNANDO SANTOS GUIMARAES	AGUARDANDO HABILITAÇÃO / DADOS BANCÁRIOS	20140310101637	77.640,99	23.292,30	318	73,25
FERNANDA CHRISTINA LOPES DANTAS	AGUARDANDO HABILITAÇÃO / DADOS BANCÁRIOS	CONSTA NA PLANILHA - DILIGÊNCIA 18/2020	331,04	99,31	1	99,31
FILIPE RODRIGUES LIMA	AGUARDANDO HABILITAÇÃO / DADOS BANCÁRIOS	20140110708487	31.520,00	9.456,00	318	29,74
FILLERCAL RIO FORMOSO LTDA	AGUARDANDO HABILITAÇÃO / DADOS BANCÁRIOS	PROTOCOLO INICIAL	63.950,94	19.185,28	318	60,33
FLAUSINO GOMES BARBOSA	AGUARDANDO HABILITAÇÃO / DADOS BANCÁRIOS	221647-63.2015.8.09.0051	157.195,08	47.158,52	318	148,30
FLAVIA REGINA NERES CORNELIO	AGUARDANDO HABILITAÇÃO / DADOS BANCÁRIOS	20130111907504	45.495,42	13.648,63	318	42,92
FLAVIA REJANE PEREIRA DA SILVA	AGUARDANDO HABILITAÇÃO / DADOS BANCÁRIOS	20140310348473	31.520,00	9.456,00	318	29,74
FLAVIA RODRIGUES GOMES	AGUARDANDO HABILITAÇÃO / DADOS BANCÁRIOS	201401014059	96.196,30	28.858,89	318	90,75
FLAVIA SILVA ARAUJO	AGUARDANDO HABILITAÇÃO / DADOS BANCÁRIOS	20150111414346	56.102,94	16.830,88	318	52,93
FLAVIO DE ARAUJO DO NASCIMENTO	AGUARDANDO HABILITAÇÃO / DADOS BANCÁRIOS	308524-06.2015.8.09.0051	20.747,35	6.224,21	318	19,57
FLAVIO EVANS VILELA PEREIRA	AGUARDANDO HABILITAÇÃO / DADOS BANCÁRIOS	1012868.17.2017.4.01.3400	1.000,00	300,00	1	300,00
FLAVIO FELIPE DA SILVA	AGUARDANDO HABILITAÇÃO / DADOS BANCÁRIOS	401570-49.2015	42.242,79	12.672,84	318	39,85
FLAVIO FERREIRA DE OLIVEIRA	AGUARDANDO HABILITAÇÃO / DADOS BANCÁRIOS	20150310202250	130.900,12	39.270,04	318	123,49
FLAVIO GOMES BORGES	AGUARDANDO HABILITAÇÃO / DADOS BANCÁRIOS	20150310227146	88.702,96	26.610,89	318	83,68
FLAVIO HENRIQUE CAETANO DE SOUSA	AGUARDANDO HABILITAÇÃO / DADOS BANCÁRIOS	5434759.65.2013.8.09.0062	14.393,42	4.318,03	1	4.318,03
FLAVIO IVO BEZERRA	AGUARDANDO HABILITAÇÃO / DADOS BANCÁRIOS	CONSTA NA PLANILHA - DILIGÊNCIA 18/2020	10.366,88	3.110,06	1	3.110,06
FRANCINE DA SILVA CARVALHO	AGUARDANDO HABILITAÇÃO / DADOS BANCÁRIOS	20130111495544	130.607,70	39.182,31	318	123,21
FRANCIS ANDREY DE CARVALHO VIEIRA MARTINS	AGUARDANDO HABILITAÇÃO / DADOS BANCÁRIOS	5280221.86.2018.8.09.0051	44.525,96	13.357,79	318	42,01
FRANCISCA APARECIDA DE MEDEIROS	AGUARDANDO HABILITAÇÃO / DADOS BANCÁRIOS	201400945997	46.103,02	13.830,91	318	43,49
FRANCISCA APARECIDA MOREIRA DE SOUZA	AGUARDANDO HABILITAÇÃO / DADOS BANCÁRIOS	20150710226407	143.051,83	42.915,55	318	134,95
FRANCISCO ALEX ARAUJO SOUZA	AGUARDANDO HABILITAÇÃO / DADOS BANCÁRIOS	20150910041345	10.495,13	3.148,54	1	3.148,54
FRANCISCO APOLINARIO DE ARAUJO	AGUARDANDO HABILITAÇÃO / DADOS BANCÁRIOS	201500453026	20.705,33	6.211,60	318	19,53
FRANCISCO APOLINARIO DE ARAUJO	AGUARDANDO HABILITAÇÃO / DADOS BANCÁRIOS	45302.48.2015	20.705,33	6.211,60	318	19,53
FRANCISCO APOLINARIO DE ARAUJO	AGUARDANDO HABILITAÇÃO / DADOS BANCÁRIOS	5356649-79	20.705,33	6.211,60	318	19,53
FRANCISCO ARRUDA FILHO	AGUARDANDO HABILITAÇÃO / DADOS BANCÁRIOS	201403367390	41.226,52	12.367,96	318	38,89
FRANCISCO CARLOS MARTINS	AGUARDANDO HABILITAÇÃO / DADOS BANCÁRIOS	201302258480	12.815,57	3.844,67	1	3.844,67
FRANCISCO DAS CHAGAS SILVA	AGUARDANDO HABILITAÇÃO / DADOS BANCÁRIOS	CONSTA NA PLANILHA - DILIGÊNCIA 18/2020	55.873,13	16.761,94	318	52,71
FRANCISCO DE ASSIS MELO	AGUARDANDO HABILITAÇÃO / DADOS BANCÁRIOS	92395-70.2016	47.551,43	14.265,43	318	44,86
FRANCISCO FIRMINO VIEIRA	AGUARDANDO HABILITAÇÃO / DADOS BANCÁRIOS	CONSTA NA PLANILHA - DILIGÊNCIA 18/2020	191.501,21	57.450,36	318	180,66
FRANCISCO JOSE DE ALBUQUERQUE	AGUARDANDO HABILITAÇÃO / DADOS BANCÁRIOS	20150310239520	53.878,96	16.163,69	318	50,83
FRANCISCO XAVIER EVANGELISTA DE ANDRADE	AGUARDANDO HABILITAÇÃO / DADOS BANCÁRIOS	CONSTA NA PLANILHA - DILIGÊNCIA 18/2020	246.467,36	73.940,21	318	232,52
FRANKLIN PATRICIO PAZ	AGUARDANDO HABILITAÇÃO / DADOS BANCÁRIOS	0712636-83.2017.8.07.0003	54.391,30	16.317,39	318	51,31
FREDERICO ANTONIO APARECIDO	AGUARDANDO HABILITAÇÃO / DADOS BANCÁRIOS	152561-39.2014.8.09.0051	8.528,83	2.558,65	1	2.558,65
FREDERICO DE JESUS SALES	AGUARDANDO HABILITAÇÃO / DADOS BANCÁRIOS	5096944.04.2017.8.09.0051	41.658,08	12.497,42	318	39,30
FREDERICO MACHADO MATSUDA	AGUARDANDO HABILITAÇÃO / DADOS BANCÁRIOS	404344-86.2014	24.549,49	7.364,85	318	23,16
FUNDO DE INVESTIMENTO EM DIREITOS CREDITORIOS MUL	AGUARDANDO HABILITAÇÃO / DADOS BANCÁRIOS	PROTOCOLO INICIAL	10.000.000,00	3.000.000,00	318	9.433,96
GABRIEL FILGUEIRA LEITE	AGUARDANDO HABILITAÇÃO / DADOS BANCÁRIOS	20130310142315	19.297,84	5.789,35	318	18,21
GABRIEL MADUREIRA DE OLIVEIRA	AGUARDANDO HABILITAÇÃO / DADOS BANCÁRIOS	CONSTA NA PLANILHA - DILIGÊNCIA 18/2020	85.166,79	25.550,04	318	80,35
GABRIELA XAVIER CARDOSO	AGUARDANDO HABILITAÇÃO / DADOS BANCÁRIOS	5580632.56.2018.8.09.0051	12.004,01	3.601,20	1	3.601,20
GABRIELA XAVIER DA SILVA SANTOS	AGUARDANDO HABILITAÇÃO / DADOS BANCÁRIOS	20140310082455	42.023,62	12.607,09	318	39,64
GABRIELLA FERREIRA PARAGUAI	AGUARDANDO HABILITAÇÃO / DADOS BANCÁRIOS	0469446.55.2014.8.09.0051	45.040,61	13.512,18	318	42,49

## RELATÓRIO ANALÍTICO DE DÉBITOS EM ATRASO CONSTANTES DA PRJ - CLASSE III - FEVEREIRO / 2024

CREDOR(A)	HISTORICO	PROCESSO Nº / INFORMAÇÕES	VALOR CRÉDITO SEM DESAGIO PROTOCOLO OU SENTENÇA	VALOR CRÉDITO APÓS DESÁGIO	QTDE PARCELAS	VALOR PARCELA MENSAL
GASPAR DOS SANTOS SANTANA	AGUARDANDO HABILITAÇÃO / DADOS BANCÁRIOS	20150310036099	170.066,64	51.019,99	318	160,44
GEAN CARLOS TOME	AGUARDANDO HABILITAÇÃO / DADOS BANCÁRIOS	40104-30.2015	95.360,12	28.608,04	318	89,96
GEDALIAS HUGO DE OLIVEIRA VALENTIM	AGUARDANDO HABILITAÇÃO / DADOS BANCÁRIOS	CONSTA NA PLANILHA - DILIGÊNCIA 18/2020	256.322,80	76.896,84	318	241,81
GENICE FERREIRA RESENDE DE DEUS	AGUARDANDO HABILITAÇÃO / DADOS BANCÁRIOS	92951-72.2016.8.09.0051	82.879,34	24.863,80	318	78,19
GENIVALDO BORGES DA SILVA	AGUARDANDO HABILITAÇÃO / DADOS BANCÁRIOS	20130310075126	160.006,21	48.001,86	318	150,95
GEO LOGICA - CONSULTORIA AMBIENTAL LTDA	AGUARDANDO HABILITAÇÃO / DADOS BANCÁRIOS	PROTOCOLO INICIAL	9.819,00	2.945,70	1	2.945,70
GEORGENIS TRIGUEIRO FERNANDES	AGUARDANDO HABILITAÇÃO / DADOS BANCÁRIOS	CONSTA NA PLANILHA - DILIGÊNCIA 18/2020	234.156,70	70.247,01	318	220,90
GERALDO ALVES DE ANDRADE	AGUARDANDO HABILITAÇÃO / DADOS BANCÁRIOS	4143202020148090051	47.195,45	14.158,64	318	44,52
GERALDO LUCIANO DO AMARAL	AGUARDANDO HABILITAÇÃO / DADOS BANCÁRIOS	CONSTA NA PLANILHA - DILIGÊNCIA 18/2020	104.420,52	31.326,16	318	98,51
GERCILEY FREIRE DE ANDRADE	AGUARDANDO HABILITAÇÃO / DADOS BANCÁRIOS	154557-04.2016	65.507,77	19.652,33	318	61,80
GERCILIA MAGALHAES DOS SANTOS	AGUARDANDO HABILITAÇÃO / DADOS BANCÁRIOS	PROTOCOLO INICIAL	2.613,76	784,13	1	784,13
GERSON DE SOUZA E SILVA, JESSE FELICIDADE DE ALBUQUE	AGUARDANDO HABILITAÇÃO / DADOS BANCÁRIOS	0705316.45.2018.8.07.0003	163.667,27	49.100,18	318	154,40
GETULIO SOUSA FERREIRA	AGUARDANDO HABILITAÇÃO / DADOS BANCÁRIOS	0711989.88.2017.8.07.0003	6.802,76	2.040,83	1	2.040,83
GIAMPAOLA PAOLINI	AGUARDANDO HABILITAÇÃO / DADOS BANCÁRIOS	295664-75.2012.8.09.0051	21.702,29	6.510,69	318	20,47
GILBERTO LACE THOMAZ	AGUARDANDO HABILITAÇÃO / DADOS BANCÁRIOS	4111767-68.2012.8.09.0051	24.475,16	7.342,55	318	23,09
GILBERTO REIS DE OLIVEIRA	AGUARDANDO HABILITAÇÃO / DADOS BANCÁRIOS	201104777872	13.596,71	4.079,01	1	4.079,01
GILDA DA MOTA BASTOS	AGUARDANDO HABILITAÇÃO / DADOS BANCÁRIOS	201300430545	124.477,99	37.343,40	318	117,43
GILDASIO CAMPOS VIEIRA	AGUARDANDO HABILITAÇÃO / DADOS BANCÁRIOS	0187489.79.2015.8.09.0051	114.759,92	34.427,98	318	108,26
GILDO BARBOSA RAMOS	AGUARDANDO HABILITAÇÃO / DADOS BANCÁRIOS	5040717.57.2018.8.09.0051	38.565,78	11.569,73	318	36,38
GILVAN DA SILVA ALVES	AGUARDANDO HABILITAÇÃO / DADOS BANCÁRIOS	CONSTA NA PLANILHA - DILIGÊNCIA 18/2020	98.083,94	29.425,18	318	92,53
GILVANE DA SILVA CRUZ	AGUARDANDO HABILITAÇÃO / DADOS BANCÁRIOS	CONSTA NA PLANILHA - DILIGÊNCIA 18/2020	336,36	100,91	1	100,91
GIOVANIO ALVES CORDEIRO	AGUARDANDO HABILITAÇÃO / DADOS BANCÁRIOS	201400697020	157.192,93	47.157,88	318	148,30
GIOVANNI BAPTISTA BORGES	AGUARDANDO HABILITAÇÃO / DADOS BANCÁRIOS	426663-48.2014.8.09.0051	35.360,55	10.608,17	318	33,36
GIRLENEA SOUZA DE AGUIAR	AGUARDANDO HABILITAÇÃO / DADOS BANCÁRIOS	20150310273316	137.102,00	41.130,60	318	129,34
GISELE NASCIMENTO CARVALHO BORGES	AGUARDANDO HABILITAÇÃO / DADOS BANCÁRIOS	416406-61.2014.8.09.0051	62.361,68	18.708,50	318	58,83
GISLAINE JANONES DE ASSIS	AGUARDANDO HABILITAÇÃO / DADOS BANCÁRIOS	161635.54.2013.8.09.0051	2.467,79	740,34	1	740,34
GIUSEPPE POSTIGLIONE	AGUARDANDO HABILITAÇÃO / DADOS BANCÁRIOS	201302968585	123.679,71	37.103,91	318	116,68
GIVANILDO JUNIOR BATISTA RIOS	AGUARDANDO HABILITAÇÃO / DADOS BANCÁRIOS	206627820158090051	35.711,17	10.713,35	318	33,69
GLAUBER ESTACIO DA CONCEICAO QUEIROZ	AGUARDANDO HABILITAÇÃO / DADOS BANCÁRIOS	2014.11.1.002646-5	308,18	92,45	1	92,45
GLAUCIA HELENA DE SOUZA MACHADO	AGUARDANDO HABILITAÇÃO / DADOS BANCÁRIOS	5188725.44.2016.8.09.0051	45.519,27	13.655,78	318	42,94
GLAUCIANE CARMO DOS SANTOS	AGUARDANDO HABILITAÇÃO / DADOS BANCÁRIOS	5288441.33.2017.8.09.0011	50.539,73	15.161,92	318	47,68
GLAUCIO DE SOUZA FERNANDES	AGUARDANDO HABILITAÇÃO / DADOS BANCÁRIOS	277310-65.2013.8.09.0051	129.699,00	38.909,70	318	122,36
GLEYDSON ANDERSON DE ALMEIDA CRUZ	AGUARDANDO HABILITAÇÃO / DADOS BANCÁRIOS	20130111641078	44.884,21	13.465,26	318	42,34
GLEYSON PORTUGAL CARNEIRO	AGUARDANDO HABILITAÇÃO / DADOS BANCÁRIOS	546999608720148090061	40.089,70	12.026,91	318	37,82
GRAZIELLA NERES FLEURY	AGUARDANDO HABILITAÇÃO / DADOS BANCÁRIOS	5325595.28.2018.8.09.0051	32.010,00	9.603,00	318	30,20
GREYCE KELLY DE MATOS CARRIJO	AGUARDANDO HABILITAÇÃO / DADOS BANCÁRIOS	0199720.75.2014.8.09.0051	8.946,94	2.684,08	1	2.684,08
GUBIO RIBEIRO DOS SANTOS	AGUARDANDO HABILITAÇÃO / DADOS BANCÁRIOS	201400903330	46.104,61	13.831,38	318	43,49
GUILHERME CASTANHO TRANCREDI	AGUARDANDO HABILITAÇÃO / DADOS BANCÁRIOS	201400085041	12.360,65	3.708,20	1	3.708,20
GUILHERME DA SILVA TRINDADE	AGUARDANDO HABILITAÇÃO / DADOS BANCÁRIOS	201303241174	27.118,27	8.135,48	318	25,58
GUILHERME DIVINO CINHA DA SILVA	AGUARDANDO HABILITAÇÃO / DADOS BANCÁRIOS	5052798.38.2018.8.09.0051	10.446,73	3.134,02	1	3.134,02
GUILHERME GONCALVES VARANDAS PINTO	AGUARDANDO HABILITAÇÃO / DADOS BANCÁRIOS	20140110099205	55.529,31	16.658,79	318	52,39
GUILHERME MACHADO POSTERLI	AGUARDANDO HABILITAÇÃO / DADOS BANCÁRIOS	5510877.76.2017.8.09.0051	145.003,96	43.501,19	318	136,80
GUILHERME MARQUES DE OLIVEIRA	AGUARDANDO HABILITAÇÃO / DADOS BANCÁRIOS	164255-39.2013.8.09.0051	1.543,74	463,12	1	463,12
GUILHERME RODRIGUES SANTANA ROSA	AGUARDANDO HABILITAÇÃO / DADOS BANCÁRIOS	5461297.43.2018.8.09.00051	18.079,89	5.423,97	318	17,06
GUSTAVO FERREIRA DO PRADO CABRAL	AGUARDANDO HABILITAÇÃO / DADOS BANCÁRIOS	CONSTA NA PLANILHA - DILIGÊNCIA 18/2020	56.356,77	16.907,03	318	53,17
GUSTAVO MARQUES FERNANDES	AGUARDANDO HABILITAÇÃO / DADOS BANCÁRIOS	0714372-62.2015.8.07.0016	36.204,08	10.861,22	318	34,15
GUSTAVO VELOSO GOUVEA	AGUARDANDO HABILITAÇÃO / DADOS BANCÁRIOS	VALOR INFORMADO = 1.621,59, DEVOLUÇÃO REFER	1.621,59	486,48	1	486,48
GUSTAVO GOMES NASCIMENTO	AGUARDANDO HABILITAÇÃO / DADOS BANCÁRIOS	20140110200156	19.255,18	5.776,55	318	18,17
HAGABE LEMES DE CARVALHO	AGUARDANDO HABILITAÇÃO / DADOS BANCÁRIOS	5160029.95.2016.8.09.0051	5.613,90	1.684,17	1	1.684,17
HALIM KHOURI	AGUARDANDO HABILITAÇÃO / DADOS BANCÁRIOS	80296.73.2013.8.09.0051	10.000,00	3.000,00	1	3.000,00
HALIM KHOURI	AGUARDANDO HABILITAÇÃO / DADOS BANCÁRIOS	416381.14.2015.8.09.0051	156.428,50	46.928,55	318	147,57
HAROLDO CARDOSO DA SILVA	AGUARDANDO HABILITAÇÃO / DADOS BANCÁRIOS	265849.67.2011.8.09.0051	66.328,02	19.898,41	318	62,57
HEBER LOPES PINHEIRO DE MORAIS	AGUARDANDO HABILITAÇÃO / DADOS BANCÁRIOS	CONSTA NA PLANILHA - DILIGÊNCIA 18/2020	65.880,32	19.764,10	318	62,15
HEBER VALDO NOGUEIRA	AGUARDANDO HABILITAÇÃO / DADOS BANCÁRIOS	202886-81.2015.8.09.0051	36.844,00	11.053,20	318	34,76
HELBER FERNANDES DE FRANCA	AGUARDANDO HABILITAÇÃO / DADOS BANCÁRIOS	20150310148633	123.088,38	36.926,51	318	116,12
HELDER MIRANDA BARBOSA JUNIOR	AGUARDANDO HABILITAÇÃO / DADOS BANCÁRIOS	20150710043435	39.757,29	11.927,19	318	37,51
HELDER MIRANDA BARBOSA JUNIOR	AGUARDANDO HABILITAÇÃO / DADOS BANCÁRIOS	20150710242857	168.668,31	50.600,49	318	159,12
HELENICE CRISTINA FERREIRA	AGUARDANDO HABILITAÇÃO / DADOS BANCÁRIOS	0047051.84.2017.8.13.0515	37.840,00	11.352,00	318	35,70
HELIO DA ROCHA FREITAS	AGUARDANDO HABILITAÇÃO / DADOS BANCÁRIOS	CONSTA NA PLANILHA - DILIGÊNCIA 18/2020	48.220,06	14.466,02	318	45,49
HELIO DA ROCHA FREITAS	AGUARDANDO HABILITAÇÃO / DADOS BANCÁRIOS	CONSTA NA PLANILHA - DILIGÊNCIA 18/2020	117.560,23	35.268,07	318	110,91

## RELATÓRIO ANALÍTICO DE DÉBITOS EM ATRASO CONSTANTES DA PRJ - CLASSE III - FEVEREIRO / 2024

CREDOR(A)	HISTORICO	PROCESSO Nº / INFORMAÇÕES	VALOR CRÉDITO SEM DESAGIO PROTOCOLO OU SENTENÇA	VALOR CRÉDITO APÓS DESÁGIO	QTDE PARCELAS	VALOR PARCELA MENSAL
HELIO JARCZEWSKI	AGUARDANDO HABILITAÇÃO / DADOS BANCÁRIOS	5234515.51.2016.8.09.0051	4.978,69	1.493,61	1	1.493,61
HELIO RODRIGUES CLEMENTE GALVAO	AGUARDANDO HABILITAÇÃO / DADOS BANCÁRIOS	5129802.54.2018.8.09.0051	15.000,00	4.500,00	1	4.500,00
HELLEN GEORGIA	AGUARDANDO HABILITAÇÃO / DADOS BANCÁRIOS	201403967398	98.723,00	29.616,90	318	93,13
HELLEN WHYT MENDES MORAIS	AGUARDANDO HABILITAÇÃO / DADOS BANCÁRIOS	141289-14.2015.8.09.0051	98.874,50	29.662,35	318	93,28
HELOISA ROSA BRITO	AGUARDANDO HABILITAÇÃO / DADOS BANCÁRIOS	453243.18.2014.8.09.0051	78.777,53	23.633,26	318	74,32
HELVIO FRANK DE OLIVEIRA	AGUARDANDO HABILITAÇÃO / DADOS BANCÁRIOS	CONSTA NA PLANILHA - DILIGÊNCIA 18/2020	176,96	53,09	1	53,09
HENRIQUE SANTOS TOMAZ	AGUARDANDO HABILITAÇÃO / DADOS BANCÁRIOS	20120111967954	26.295,56	7.888,67	318	24,81
HERICK JUNIO DOS SANTOS BARBOSA	AGUARDANDO HABILITAÇÃO / DADOS BANCÁRIOS	CONSTA NA PLANILHA - DILIGÊNCIA 18/2020	283,72	85,12	1	85,12
HERICK NATAM DOS SANTOS CORREA	AGUARDANDO HABILITAÇÃO / DADOS BANCÁRIOS	20130111410179	46.492,06	13.947,62	318	43,86
HERIK LEITE PEREIRA	AGUARDANDO HABILITAÇÃO / DADOS BANCÁRIOS	20150910192159	231.982,71	69.594,81	318	218,85
HERMINIA CARVALHO BEZERRA	AGUARDANDO HABILITAÇÃO / DADOS BANCÁRIOS	CONSTA NA PLANILHA - DILIGÊNCIA 18/2020	65.162,55	19.548,77	318	61,47
HERMINIA CARVALHO BEZERRA	AGUARDANDO HABILITAÇÃO / DADOS BANCÁRIOS	CONSTA NA PLANILHA - DILIGÊNCIA 18/2020	105.010,02	31.503,01	318	99,07
HEVERTON FERNANDO NOGUEIRA DE ARAUJO	AGUARDANDO HABILITAÇÃO / DADOS BANCÁRIOS	20150110715992	170.341,98	51.102,59	318	160,70
HIGOR BRUNO ALVES PINTO	AGUARDANDO HABILITAÇÃO / DADOS BANCÁRIOS	20150310142963	113.641,43	34.092,43	318	107,21
HILTON CHARLES MENDONCA FERREIRA	AGUARDANDO HABILITAÇÃO / DADOS BANCÁRIOS	5113650.29.2015.8.09.0117	5.348,53	1.604,56	1	1.604,56
HUDSON DIAS	AGUARDANDO HABILITAÇÃO / DADOS BANCÁRIOS	20150111215205	53.268,83	15.980,65	318	50,25
HUDSON JORGE DE OLIVEIRA LIMA	AGUARDANDO HABILITAÇÃO / DADOS BANCÁRIOS	148564-14.2015.8.09.0051	20.965,89	6.289,77	318	19,78
HUEGLES SOUZA NOGUEIRA DA SILVA	AGUARDANDO HABILITAÇÃO / DADOS BANCÁRIOS	20140710313159	17.600,00	5.280,00	318	16,60
HUGO FRANCO RODRIGUES	CRÉDITO HABILITADO EM 07/10/2022 POR SENTENÇA - DADOS BANCÁRIOS ENVIADO PELO JURÍDICO EM 21/11/2022, PORÉM A CONTA ESTA INCORRETA. AGUARDANDO CONFIRMAÇÃO DO AJ	5428966-08.2018.8.09.0051	98.921,44	29.676,43	318	93,32
HUGO LEONAN AMARAL SOARES	AGUARDANDO HABILITAÇÃO / DADOS BANCÁRIOS	CONSTA NA PLANILHA - DILIGÊNCIA 18/2020	1.763,86	529,16	1	529,16
HUMBERTO TOZETTI DE SOUZA	AGUARDANDO HABILITAÇÃO / DADOS BANCÁRIOS	20150710048658	186.392,77	55.917,83	318	175,84
ICARO ALARCON XAVIER	AGUARDANDO HABILITAÇÃO / DADOS BANCÁRIOS	3983492920138090051	21.738,20	6.521,46	318	20,51
ID MARKETING LTDA	AGUARDANDO HABILITAÇÃO / DADOS BANCÁRIOS	PROTOCOLO INICIAL	855,00	256,50	1	256,50
IDAIANA SANTOS RIBEIRO	AGUARDANDO HABILITAÇÃO / DADOS BANCÁRIOS	20140710387176	17.675,75	5.302,73	318	16,68
IDAIANA SANTOS RIBEIRO	AGUARDANDO HABILITAÇÃO / DADOS BANCÁRIOS	20130710423554	157.761,80	47.328,54	318	148,83
IDARLAN MARTINS MACHADO	AGUARDANDO HABILITAÇÃO / DADOS BANCÁRIOS	20130111828622	278.633,29	83.589,99	318	262,86
IDELCACIA MARIA DE SOUZA CALVAO E OUTROS	AGUARDANDO HABILITAÇÃO / DADOS BANCÁRIOS	201402357430	44.434,47	13.330,34	318	41,92
IEDA BRITO DAMACENA	AGUARDANDO HABILITAÇÃO / DADOS BANCÁRIOS	355084-06.2015.8.09.0051	107.452,00	32.235,60	318	101,37
IEDA DE OLIVEIRA LOUZA	AGUARDANDO HABILITAÇÃO / DADOS BANCÁRIOS	201401766298	32.014,36	9.604,31	318	30,20
IGOR LEONE SILVA DA CUNHA	AGUARDANDO HABILITAÇÃO / DADOS BANCÁRIOS	0714561-17.2017.8.07.0003	35.631,81	10.689,54	318	33,61
IGOR PARENTE PINTO	AGUARDANDO HABILITAÇÃO / DADOS BANCÁRIOS	20150310041488	63.840,36	19.152,11	318	60,23
ILANU DE ALCANTARA LOPES	AGUARDANDO HABILITAÇÃO / DADOS BANCÁRIOS	29498.11.2013.8.09.0051	16.004,89	4.801,47	1	4.801,47
ILENI ALVARES SILVA	AGUARDANDO HABILITAÇÃO / DADOS BANCÁRIOS	134389-15.2015	41.686,51	12.505,95	318	39,33
INSTITUTO EUVALDO LODI - GOIAS	AGUARDANDO HABILITAÇÃO / DADOS BANCÁRIOS	PROTOCOLO INICIAL	113,33	34,00	1	34,00
IOLANDA ARAUJO XAVIER SILVA	AGUARDANDO HABILITAÇÃO / DADOS BANCÁRIOS	5374464.56.2017.8.09.0051	103.250,39	30.975,12	318	97,41
IONE ANTONIA DA SILVA	AGUARDANDO HABILITAÇÃO / DADOS BANCÁRIOS	254808-64.2015.8.09.0051	68.131,00	20.439,30	318	64,27
IONEIDE MAGALHAES CHAGAS	CRÉDITO INCLUSO EM 08/06/2022 POR SENTENÇA E INFORMADO PELO E-MAIL DO JURÍDICO EM 14/07/2022. AGUARDANDO DADOS BANCÁRIOS	5182550-58.2021.8.09.0051	48.885,24	14.665,57	318	46,12
IRACI DIAS DE ALMEIDA	AGUARDANDO HABILITAÇÃO / DADOS BANCÁRIOS	0702697.45.2018.8.07.0003	75.326,07	22.597,82	318	71,06
IRACI SOUZA DA CONCEICAO	AGUARDANDO HABILITAÇÃO / DADOS BANCÁRIOS	438762-21.2012.8.09.0051	43.692,44	13.107,73	318	41,22
IRANILDO BARBOSA	AGUARDANDO HABILITAÇÃO / DADOS BANCÁRIOS	20140110875195	55.111,88	16.533,56	318	51,99
IRANY CARDOSO TEIXEIRA	AGUARDANDO HABILITAÇÃO / DADOS BANCÁRIOS	363355-04.2015.8.09.0051	138.626,70	41.588,01	318	130,78
IRENE AMELIA DA SILVA RODRIGUES	AGUARDANDO HABILITAÇÃO / DADOS BANCÁRIOS	5189786.37.2016.8.09.0051	84.472,54	25.341,76	318	79,69
IRENE OLIVEIRA CUNHA DE QUEIROZ	AGUARDANDO HABILITAÇÃO / DADOS BANCÁRIOS	2015.01.1.052662-7	128.162,57	38.448,77	318	120,91
IRONILDA SANTANA DE OLIVEIRA COSTA	CRÉDITO HABILITADO EM 10/03/2022 POR SENTENÇA. AGUARDANDO DADOS BANCÁRIOS	5225180-66.2020.8.09.0051	167.603,15	50.280,95	318	158,12
ISABEL FRANCISCA DOS SANTOS RODRIGUES DA MATA	AGUARDANDO HABILITAÇÃO / DADOS BANCÁRIOS	38043-02.2015.8.09.0051	53.726,47	16.117,94	318	50,69
ISABEL FRANCISCA DOS SANTOS RODRIGUES DA MATA	AGUARDANDO HABILITAÇÃO / DADOS BANCÁRIOS	38042-17.2015.8.09.0051	56.335,63	16.900,69	318	53,15
ISMAEL GONCALVES SILVERIO	AGUARDANDO HABILITAÇÃO / DADOS BANCÁRIOS	CONSTA NA PLANILHA - DILIGÊNCIA 18/2020	5.057,99	1.517,40	1	1.517,40
ISRAEL DIAS DE SUSAN	AGUARDANDO HABILITAÇÃO / DADOS BANCÁRIOS	20140111026969	38.994,48	11.698,34	318	36,79
IVACI APARECIDA VIEIRA	AGUARDANDO HABILITAÇÃO / DADOS BANCÁRIOS	5017352.08.2017.8.09.0051	37.000,00	11.100,00	318	34,91
IVAN FRANCISCO RIBEIRO	AGUARDANDO HABILITAÇÃO / DADOS BANCÁRIOS	PROTOCOLO INICIAL	240,99	72,30	1	72,30
IVAN LUIS LOPES GONCALVES	AGUARDANDO HABILITAÇÃO / DADOS BANCÁRIOS	0036749-11.2015.4.01.3400	5.632,83	1.689,85	1	1.689,85
IVANIA GOMES DE OLIVEIRA	AGUARDANDO HABILITAÇÃO / DADOS BANCÁRIOS	CONSTA NA PLANILHA - DILIGÊNCIA 18/2020	37.000,00	11.100,00	318	34,91
IVANILDA JACINTO DA COSTA FERREIRA	AGUARDANDO HABILITAÇÃO / DADOS BANCÁRIOS	5411946.38.2017.8.09.0051	41.248,83	12.374,65	318	38,91
IVANOV ABREU MURICI	AGUARDANDO HABILITAÇÃO / DADOS BANCÁRIOS	201403827006	25.456,56	7.636,97	318	24,02
IVONALDO VIEIRA CAIXETA	AGUARDANDO HABILITAÇÃO / DADOS BANCÁRIOS	5259240.07.2016.8.09.0051	82.270,48	24.681,14	318	77,61

## RELATÓRIO ANALÍTICO DE DÉBITOS EM ATRASO CONSTANTES DA PRJ - CLASSE III - FEVEREIRO / 2024

CREDOR(A)	HISTORICO	PROCESSO Nº / INFORMAÇÕES	VALOR CRÉDITO SEM DESAGIO PROTOCOLO OU SENTENÇA	VALOR CRÉDITO APÓS DESÁGIO	QTDE PARCELAS	VALOR PARCELA MENSAL
IVONEIDE SILVA DOS REIS	AGUARDANDO HABILITAÇÃO / DADOS BANCÁRIOS	394101-49.12015.8.09.0051	44.498,48	13.349,54	318	41,98
IVONINO BARROS DE SOUZA	AGUARDANDO HABILITAÇÃO / DADOS BANCÁRIOS	20140310047055	65.981,58	19.794,47	318	62,25
IZABEL APARECIDA FERREIRA DA SILVA	AGUARDANDO HABILITAÇÃO / DADOS BANCÁRIOS	CONSTA NA PLANILHA - DILIGÊNCIA 18/2020	87,41	26,22	1	26,22
IZAILDE PEREIRA DOS SANTOS MOREIRA	AGUARDANDO HABILITAÇÃO / DADOS BANCÁRIOS	201303910289	45.918,56	13.775,57	318	43,32
J CAMARA & IRMAOS S/A	AGUARDANDO HABILITAÇÃO / DADOS BANCÁRIOS	PROTOCOLO INICIAL	8.698,00	2.609,40	1	2.609,40
J P MARTINS AVIACAO LTDA	AGUARDANDO HABILITAÇÃO / DADOS BANCÁRIOS	PROTOCOLO INICIAL	1.260,00	378,00	1	378,00
JACKELINE FERREIRA DE FREITAS	AGUARDANDO HABILITAÇÃO / DADOS BANCÁRIOS	396265-89.2012.8.09.0051	16.649,06	4.994,72	1	4.994,72
JADEILSON ARAUJO DOS SANTOS	AGUARDANDO HABILITAÇÃO / DADOS BANCÁRIOS	5437952.78.2014.8.09.0054	32.042,48	9.612,74	318	30,23
JAIME ANTONIO DE OLIVEIRA	AGUARDANDO HABILITAÇÃO / DADOS BANCÁRIOS	19076.34.2017.4.01.3400	26.528,64	7.958,59	318	25,03
JAIME JUNIO SCHEIM JORGE	AGUARDANDO HABILITAÇÃO / DADOS BANCÁRIOS	CONSTA NA PLANILHA - DILIGÊNCIA 18/2020	87,41	26,22	1	26,22
JAMES CAMPOS DE ALENCAR	AGUARDANDO HABILITAÇÃO / DADOS BANCÁRIOS	CONSTA NA PLANILHA - DILIGÊNCIA 18/2020	214,93	64,48	1	64,48
JAMES MICHAEL DE OLIVEIRA	AGUARDANDO HABILITAÇÃO / DADOS BANCÁRIOS	2014.01.1.183207-6	191.402,93	57.420,88	318	180,57
JANAINA FLOR DE LELES	AGUARDANDO HABILITAÇÃO / DADOS BANCÁRIOS	359662.17.2012.8.09.0051	13.701,34	4.110,40	1	4.110,40
JANAINA PIRES DE OLIVEIRA	AGUARDANDO HABILITAÇÃO / DADOS BANCÁRIOS	20160110118385	40.266,00	12.079,80	318	37,99
JANAINA VIEIRA ARANTES	AGUARDANDO HABILITAÇÃO / DADOS BANCÁRIOS	5269375.15.2015	29.047,53	8.714,26	318	27,40
JANIO CARLOS FERNANDES DE FIQUEIREDO	CRÉDITO HABILITADO EM 15/02/2023 POR SENTENÇA - ENVIADO PELO JURÍDICO EM 14/04/2023. AGUARDANDO DADOS BANCÁRIOS.	5182173-87.2021.8.09.0051	292.753,14	87.825,94	318	276,18
JANIO MARCIO CAVALCANTE	AGUARDANDO HABILITAÇÃO / DADOS BANCÁRIOS	0715917.13.2018.8.07.0003	1.514,76	454,43	1	454,43
JAQUELINE DE SOUSA BRITO	AGUARDANDO HABILITAÇÃO / DADOS BANCÁRIOS	20150710107739	126.455,90	37.936,77	318	119,30
JARANDIR DOMINGOS DE OLIVEIRA JUNIOR	AGUARDANDO HABILITAÇÃO / DADOS BANCÁRIOS	0155122.65.2017.8.09.0051	21.116,00	6.334,80	318	19,92
JAVAHE DE LIMA JUNIOR	AGUARDANDO HABILITAÇÃO / DADOS BANCÁRIOS	326072-49.2012.8.09.0051	20.586,10	6.175,83	318	19,42
JAYR HANDERSON DE OLIVEIRA DALTRO	AGUARDANDO HABILITAÇÃO / DADOS BANCÁRIOS	20140110507984	174.521,86	52.356,56	318	164,64
JEAN MARCOS DOS SANTOS	AGUARDANDO HABILITAÇÃO / DADOS BANCÁRIOS	5036932.92.2015.8.09.0051	38.796,74	11.639,02	318	36,60
JEOVA DA COSTA FILHO	AGUARDANDO HABILITAÇÃO / DADOS BANCÁRIOS	436725-50.2014	50.740,98	15.222,29	318	47,87
JERRE ADRIANO TEIXEIRA DA SILVA	AGUARDANDO HABILITAÇÃO / DADOS BANCÁRIOS	145699-81.2016	131.003,00	39.300,90	318	123,59
JESSICA CAETANO DE OLIVEIRA REIS	AGUARDANDO HABILITAÇÃO / DADOS BANCÁRIOS	343877-44.2014.8.09.0051	13.501,08	4.050,32	1	4.050,32
JESSICA DAYANE MOREIRA	AGUARDANDO HABILITAÇÃO / DADOS BANCÁRIOS	0710881.24.2017.8.07.0003	7.278,59	2.183,58	1	2.183,58
JESSICA DAYANE MOREIRA ARAUJO	AGUARDANDO HABILITAÇÃO / DADOS BANCÁRIOS	0710881.24.2017.8.07.0003	11.265,97	3.379,79	1	3.379,79
JESUINA MONTALVAO DE BRITO	AGUARDANDO HABILITAÇÃO / DADOS BANCÁRIOS	20130710321517	18.460,38	5.538,11	318	17,42
JHENNIFFER MARIA DA SILVA	AGUARDANDO HABILITAÇÃO / DADOS BANCÁRIOS	201302028531	29.360,65	8.808,20	318	27,70
JOAO ALVES DE ALMEIDA NETO	AGUARDANDO HABILITAÇÃO / DADOS BANCÁRIOS	0712146.61.2017.8.07.0003	6.150,00	1.845,00	1	1.845,00
JOAO BATISTA FILHO	AGUARDANDO HABILITAÇÃO / DADOS BANCÁRIOS	388238-83.2013.8.09.0051	24.033,68	7.210,10	318	22,67
JOAO BATISTA MACARIO	AGUARDANDO HABILITAÇÃO / DADOS BANCÁRIOS	402815.66.2013.8.09.0051	21.702,29	6.510,69	318	20,47
JOAO BATISTA PORTO XAVIER	AGUARDANDO HABILITAÇÃO / DADOS BANCÁRIOS	5012674.97.2015.8.09.0057	34.536,24	10.360,87	318	32,58
JOAO BATISTA SILVA PLACIDO	AGUARDANDO HABILITAÇÃO / DADOS BANCÁRIOS	20130310335280	114.908,97	34.472,69	318	108,40
JOAO BATISTA ZARDINI JUNIOR	AGUARDANDO HABILITAÇÃO / DADOS BANCÁRIOS	20130111507820	104.391,07	31.317,32	318	98,48
JOAO CARLOS PINHEIRO JUNIOR	AGUARDANDO HABILITAÇÃO / DADOS BANCÁRIOS	3630886620148090051	50.431,48	15.129,44	318	47,58
JOAO CARLOS SETTE ROCHA	AGUARDANDO HABILITAÇÃO / DADOS BANCÁRIOS	PROTOCOLO INICIAL	3.920.000,00	1.176.000,00	318	3.698,11
JOAO DONIZETE ABADIO ARRUDA	AGUARDANDO HABILITAÇÃO / DADOS BANCÁRIOS	437188-89.2014.8.09.0051	10.000,00	3.000,00	1	3.000,00
JOAO EVANGELISTA LOPES DE LIMA	AGUARDANDO HABILITAÇÃO / DADOS BANCÁRIOS	CONSTA NA PLANILHA - DILIGÊNCIA 18/2020	947,39	284,22	1	284,22
JOAO GABRIEL BORGES DOS SANTOS	AGUARDANDO HABILITAÇÃO / DADOS BANCÁRIOS	239922-60.2015	67.601,00	20.280,30	318	63,77
JOAO GABRIEL DOS SANTOS RODRIGUES	AGUARDANDO HABILITAÇÃO / DADOS BANCÁRIOS	20150310227200	11.088,18	3.326,45	1	3.326,45
JOAO GILBERTO SILVA	AGUARDANDO HABILITAÇÃO / DADOS BANCÁRIOS	5046026.64.2015.8.09.0051	18.262,48	5.478,74	318	17,23
JOAO GUILHERME LOPES DE ANDRADE	AGUARDANDO HABILITAÇÃO / DADOS BANCÁRIOS	20130111267565	89.476,11	26.842,83	318	84,41
JOAO HOLANDA CAVALCANTE	AGUARDANDO HABILITAÇÃO / DADOS BANCÁRIOS	20130710190258	36.920,47	11.076,14	318	34,83
JOAO HOLANDA CAVALCANTE	AGUARDANDO HABILITAÇÃO / DADOS BANCÁRIOS	20130110966647	91.763,98	27.529,19	318	86,57
JOAO LUCAS FERNANDES VALERIANO	AGUARDANDO HABILITAÇÃO / DADOS BANCÁRIOS	CONSTA NA PLANILHA - DILIGÊNCIA 18/2020	37,42	11,23	1	11,23
JOAO LUIZ AMARAL DE ASSIS	AGUARDANDO HABILITAÇÃO / DADOS BANCÁRIOS	219887320158090051	41.304,75	12.391,43	318	38,97
JOAO MARCOS DO AMARAL	AGUARDANDO HABILITAÇÃO / DADOS BANCÁRIOS	201404718537	40.422,38	12.126,71	318	38,13
JOAO MARCOS DO AMARAL	AGUARDANDO HABILITAÇÃO / DADOS BANCÁRIOS	0471853.34.2044.8.09.0051	61.280,73	18.384,22	318	57,81
JOAO MARQUES RIBEIRO FILHO	AGUARDANDO HABILITAÇÃO / DADOS BANCÁRIOS	201501822076	124.981,00	37.494,30	318	117,91
JOAO MARTINS DA COSTA	AGUARDANDO HABILITAÇÃO / DADOS BANCÁRIOS	201003855924	113.365,50	34.009,65	318	106,95
JOAO PAULO BORGES	AGUARDANDO HABILITAÇÃO / DADOS BANCÁRIOS	416570-49.2014.8.09.0011	1.865,82	559,75	1	559,75
JOAO PEDRO ARAUJO MORAIS	AGUARDANDO HABILITAÇÃO / DADOS BANCÁRIOS	119945.74.2015.8.09.0051	34.879,88	10.463,96	318	32,91
JOAQUIM FRANCISCO DA SILVA	AGUARDANDO HABILITAÇÃO / DADOS BANCÁRIOS	303607.75.2014.8.09.0051	165.272,90	49.581,87	318	155,92
JOAQUIM SANTANA CAIXETA	AGUARDANDO HABILITAÇÃO / DADOS BANCÁRIOS	20150110728702	155.251,03	46.575,31	318	146,46
JOEL APARECIDO CANDIDO	AGUARDANDO HABILITAÇÃO / DADOS BANCÁRIOS	201204213660	10.857,72	3.257,32	1	3.257,32
JOEL CORDEIRO RAPHAEL	AGUARDANDO HABILITAÇÃO / DADOS BANCÁRIOS	20130310015916	82.033,91	24.610,17	318	77,39
JOELDER MACHADO POVOA	AGUARDANDO HABILITAÇÃO / DADOS BANCÁRIOS	2015.07.1.000809-2	106.358,58	31.907,57	318	100,34



## RELATÓRIO ANALÍTICO DE DÉBITOS EM ATRASO CONSTANTES DA PRJ - CLASSE III - FEVEREIRO / 2024

CREDOR(A)	HISTORICO	PROCESSO Nº / INFORMAÇÕES	VALOR CRÉDITO SEM DESAGIO PROTOCOLO OU SENTENÇA	VALOR CRÉDITO APÓS DESÁGIO	QTDE PARCELAS	VALOR PARCELA MENSAL
JOELINGTON DA FE ALMEIDA	AGUARDANDO HABILITAÇÃO / DADOS BANCÁRIOS	CONSTA NA PLANILHA - DILIGÊNCIA 18/2020	283,72	85,12	1	85,12
JOELMA TEODOLINO DIAS MARTINS	AGUARDANDO HABILITAÇÃO / DADOS BANCÁRIOS	201402069949	79.877,75	23.963,33	318	75,36
JOHANNAN DE SOUZA BARBOSA	AGUARDANDO HABILITAÇÃO / DADOS BANCÁRIOS	5356729.40.2013.8.09.0054	22.828,93	6.848,68	318	21,54
JOHNNY REGIS MOREIRA DE SOUSA	AGUARDANDO HABILITAÇÃO / DADOS BANCÁRIOS	5190207.56.2018.8.09.0051	17.094,69	5.128,41	318	16,13
JOHNY DENISSON LEANDRO ATAÍDES	AGUARDANDO HABILITAÇÃO / DADOS BANCÁRIOS	5303960.40.2013.8.09.0059	44.529,77	13.358,93	318	42,01
JONES BRITO DOS REIS	AGUARDANDO HABILITAÇÃO / DADOS BANCÁRIOS	200904727160	27.186,79	8.156,04	318	25,65
JORDANA FERREIRA DE AMORIM	AGUARDANDO HABILITAÇÃO / DADOS BANCÁRIOS	114612-44.2015.8.09.0051	15.696,62	4.708,99	318	14,81
JORGE LUIZ CAMPOS ABREU	AGUARDANDO HABILITAÇÃO / DADOS BANCÁRIOS	20140110018277	48.544,61	14.563,38	318	45,80
JORGE LUIZ VIEIRA	AGUARDANDO HABILITAÇÃO / DADOS BANCÁRIOS	CONSTA NA PLANILHA - DILIGÊNCIA 18/2020	128.552,35	38.565,71	318	121,28
JORGE RAMOS MIZUEL DA SILVA	AGUARDANDO HABILITAÇÃO / DADOS BANCÁRIOS	CONSTA NA PLANILHA - DILIGÊNCIA 18/2020	64.709,89	19.412,97	318	61,05
JORGE TEODORO DA SILVA	AGUARDANDO HABILITAÇÃO / DADOS BANCÁRIOS	31708-64.2015.8.09.0051	116.150,28	34.845,08	318	109,58
JORMISON IRNAN MARTINS PINHEIRO	AGUARDANDO HABILITAÇÃO / DADOS BANCÁRIOS	274233-77.2015	29.593,19	8.877,96	318	27,92
JOSE ALDI SANTOS BAIÃO	AGUARDANDO HABILITAÇÃO / DADOS BANCÁRIOS	0705729.58.2018.8.07.0003	6.015,84	1.804,75	1	1.804,75
JOSE ANTONIO GODOI JUNIOR	AGUARDANDO HABILITAÇÃO / DADOS BANCÁRIOS	5441254.22.2017.8.09.0051	50.000,00	15.000,00	318	47,17
JOSE ARIMATHEA VALENTE NETO	AGUARDANDO HABILITAÇÃO / DADOS BANCÁRIOS	0803307.02.2018.8.20.5001	48.202,02	14.460,61	318	45,47
JOSE ARY WANDERLEY ABOULHOSN	AGUARDANDO HABILITAÇÃO / DADOS BANCÁRIOS	CONSTA NA PLANILHA - DILIGÊNCIA 18/2020	67.683,00	20.304,90	318	63,85
JOSE AUGUSTO ASSUNCAO OLIVEIRA	AGUARDANDO HABILITAÇÃO / DADOS BANCÁRIOS	20130310200362	52.952,59	15.885,78	318	49,96
JOSE AUGUSTO ASSUNCAO OLIVEIRA	AGUARDANDO HABILITAÇÃO / DADOS BANCÁRIOS	0716348.81.2017.8.07.0003	168.190,55	50.457,17	318	158,67
JOSE AUGUSTO DE OLIVEIRA LIMA	AGUARDANDO HABILITAÇÃO / DADOS BANCÁRIOS	0435113.14.2013.8.09.0051	68.157,76	20.447,33	318	64,30
JOSE AUGUSTO ULHOA	AGUARDANDO HABILITAÇÃO / DADOS BANCÁRIOS	20140310181724	69.237,72	20.771,32	318	65,32
JOSE CARLOS DA SILVA	AGUARDANDO HABILITAÇÃO / DADOS BANCÁRIOS	CONSTA NA PLANILHA - DILIGÊNCIA 18/2020	9.537,20	2.861,16	1	2.861,16
JOSE CARLOS XAVIER DE SOUZA	AGUARDANDO HABILITAÇÃO / DADOS BANCÁRIOS	CONSTA NA PLANILHA - DILIGÊNCIA 18/2020	44.559,39	13.367,82	318	42,04
JOSE CORREIA FILHO	AGUARDANDO HABILITAÇÃO / DADOS BANCÁRIOS	CONSTA NA PLANILHA - DILIGÊNCIA 18/2020	47.474,68	14.242,40	318	44,79
JOSE DAMIAO DE ALMEIDA JUNIOR	AGUARDANDO HABILITAÇÃO / DADOS BANCÁRIOS	20140110221499	21.097,95	6.329,39	318	19,90
JOSE EDUARDO GUIMARAES DE MOURA	AGUARDANDO HABILITAÇÃO / DADOS BANCÁRIOS	CONSTA NA PLANILHA - DILIGÊNCIA 18/2020	33.795,16	10.138,55	318	31,88
JOSE EURÍPEDES FERNANDES	AGUARDANDO HABILITAÇÃO / DADOS BANCÁRIOS	5004189.92.2016.8.09.0051	36.404,81	10.921,44	318	34,34
JOSE FERNANDES DE SANTANA	AGUARDANDO HABILITAÇÃO / DADOS BANCÁRIOS	399945-77.2015.8.09.0051	116.253,30	34.875,99	318	109,67
JOSE GOMES FILHO	AGUARDANDO HABILITAÇÃO / DADOS BANCÁRIOS	20150210030948	60.185,28	18.055,58	318	56,78
JOSE GONZALEZ BASCUAS	AGUARDANDO HABILITAÇÃO / DADOS BANCÁRIOS	5305325.47	21.684,68	6.505,40	318	20,46
JOSE LUIS DE ANDRADE BORGES	AGUARDANDO HABILITAÇÃO / DADOS BANCÁRIOS	71386.86.2015.809.0051	46.102,47	13.830,74	318	43,49
JOSE MARIO ALVES DE SOUZA JUNIOR	AGUARDANDO HABILITAÇÃO / DADOS BANCÁRIOS	20140710313577	148.707,80	44.612,34	318	140,29
JOSE MARIO DE SOUZA RIBEIRO	AGUARDANDO HABILITAÇÃO / DADOS BANCÁRIOS	168146-23.2015.8.09.0011	31.291,83	9.387,55	318	29,52
JOSE MENDONCA DUTRA	AGUARDANDO HABILITAÇÃO / DADOS BANCÁRIOS	201300515796	46.000,00	13.800,00	318	43,40
JOSE NEWTON DE SOUZA BEZERRA	AGUARDANDO HABILITAÇÃO / DADOS BANCÁRIOS	0713376.07.2018.8.07.0003	5.203,08	1.560,92	1	1.560,92
JOSE NIVALDO GOMES	AGUARDANDO HABILITAÇÃO / DADOS BANCÁRIOS	84989.66.2014.8.09.0051	8.970,41	2.691,12	1	2.691,12
JOSE PACHECO DE ARAUJO	AGUARDANDO HABILITAÇÃO / DADOS BANCÁRIOS	20120310208466	36.022,16	10.806,65	318	33,98
JOSE RENATO OLIVEIRA DIAS	AGUARDANDO HABILITAÇÃO / DADOS BANCÁRIOS	518678-12.2009	34.520,47	10.356,14	318	32,57
JOSE RENATO OLIVEIRA DIAS	AGUARDANDO HABILITAÇÃO / DADOS BANCÁRIOS	200905186782	34.665,45	10.399,64	318	32,70
JOSE RICARDO PEREIRA DA SILVA	AGUARDANDO HABILITAÇÃO / DADOS BANCÁRIOS	20130310251482	47.532,28	14.259,68	318	44,84
JOSE SANTOS SOCIEDADE INDIVIDUAL DE ADVOCACIA	AGUARDANDO HABILITAÇÃO / DADOS BANCÁRIOS	PROTOCOLO INICIAL	691,04	207,31	1	207,31
JOSE VALDOMIR CARNEIRO	AGUARDANDO HABILITAÇÃO / DADOS BANCÁRIOS	CONSTA NA PLANILHA - DILIGÊNCIA 18/2020	77.182,53	23.154,76	318	72,81
JOSE WILLIAN BEZERRA	AGUARDANDO HABILITAÇÃO / DADOS BANCÁRIOS	38770.58.2015.8.09.0051	14.670,90	4.401,27	1	4.401,27
JOSEANE PEIXOTO DOS SANTOS	AGUARDANDO HABILITAÇÃO / DADOS BANCÁRIOS	201302522056	29.370,40	8.811,12	318	27,71
JOSEF SANTOS DA COSTA	AGUARDANDO HABILITAÇÃO / DADOS BANCÁRIOS	2014.01.1.019191-4	27.349,14	8.204,74	318	25,80
JOSELIA DE JESUS NEVES	AGUARDANDO HABILITAÇÃO / DADOS BANCÁRIOS	201200442398	96.157,98	28.847,39	318	90,72
JOSELITO MONDADORI DE OLIVEIRA	AGUARDANDO HABILITAÇÃO / DADOS BANCÁRIOS	20140110866293	46.632,34	13.989,70	318	43,99
JOSIANE DA SILVA OLIVEIRA	AGUARDANDO HABILITAÇÃO / DADOS BANCÁRIOS	20130310157313	37.482,50	11.244,75	318	35,36
JOSIANE DA SILVA OLIVEIRA	AGUARDANDO HABILITAÇÃO / DADOS BANCÁRIOS	2015.03.1.011265-5	85.294,48	25.588,34	318	80,47
JOSIVALDO FERREIRA DE SOUZA	AGUARDANDO HABILITAÇÃO / DADOS BANCÁRIOS	20140310045860	42.890,96	12.867,29	318	40,46
JOVAN ARAUJO DOS SANTOS	AGUARDANDO HABILITAÇÃO / DADOS BANCÁRIOS	0712422.92.2017.8.07.0003	8.450,00	2.535,00	1	2.535,00
JOVELINO VAZ	AGUARDANDO HABILITAÇÃO / DADOS BANCÁRIOS	PROTOCOLO INICIAL	6.180,00	1.854,00	1	1.854,00
JOYCE BEATRIZ DA SILVA MENDONCA	AGUARDANDO HABILITAÇÃO / DADOS BANCÁRIOS	20130111641140	46.760,20	14.028,06	318	44,11
JUAREZ MAGALHAES DA SILVA	AGUARDANDO HABILITAÇÃO / DADOS BANCÁRIOS	110091.56.2015.8.09.0051	14.116,94	4.235,08	1	4.235,08
JUAREZ SIRQUEIRA COSTA	AGUARDANDO HABILITAÇÃO / DADOS BANCÁRIOS	20150710169075	74.978,49	22.493,55	318	70,73
JUCINEIDE DE SOUZA MARTINS FONTINELE	AGUARDANDO HABILITAÇÃO / DADOS BANCÁRIOS	CONSTA NA PLANILHA - DILIGÊNCIA 18/2020	283,72	85,12	1	85,12
JULIA DAS GRACAS DE OLIVEIRA	AGUARDANDO HABILITAÇÃO / DADOS BANCÁRIOS	303806.97.2014.8.09.0051	2.357,60	707,28	1	707,28
JULIA MARIA BORGES NEVES	AGUARDANDO HABILITAÇÃO / DADOS BANCÁRIOS	20120111934027	50.160,05	15.048,02	318	47,32
JULIANA APARECIDA SANTOS ANDRADE	AGUARDANDO HABILITAÇÃO / DADOS BANCÁRIOS	20140310032354	78.643,61	23.593,08	318	74,19
JULIANA APARECIDA SILVA	AGUARDANDO HABILITAÇÃO / DADOS BANCÁRIOS	255340-09.2013.8.09.0051	18.466,20	5.539,86	318	17,42
JULIANA BUENO MENDONCA RIBEIRO	AGUARDANDO HABILITAÇÃO / DADOS BANCÁRIOS	20140310317724	64.010,34	19.203,10	318	60,39

## RELATÓRIO ANALÍTICO DE DÉBITOS EM ATRASO CONSTANTES DA PRJ - CLASSE III - FEVEREIRO / 2024

CREDOR(A)	HISTORICO	PROCESSO Nº / INFORMAÇÕES	VALOR CRÉDITO SEM DESAGIO PROTOCOLO OU SENTENÇA	VALOR CRÉDITO APÓS DESÁGIO	QTDE PARCELAS	VALOR PARCELA MENSAL
JULIANA LIMA BRAGANCA	AGUARDANDO HABILITAÇÃO / DADOS BANCÁRIOS	20140310354390	101.603,65	30.481,10	318	95,85
JULIANA MARTINS OLIVEIRA	AGUARDANDO HABILITAÇÃO / DADOS BANCÁRIOS	CONSTA NA PLANILHA - DILIGÊNCIA 18/2020	65.874,20	19.762,26	318	62,15
JULIANA SILVA RODRIGUES	AGUARDANDO HABILITAÇÃO / DADOS BANCÁRIOS	20130111112450	6.000,00	1.800,00	1	1.800,00
JULIANA SILVA RODRIGUES	AGUARDANDO HABILITAÇÃO / DADOS BANCÁRIOS	20140110147766	57.943,00	17.382,90	318	54,66
JULIANA SIMOES ANDRADE	AGUARDANDO HABILITAÇÃO / DADOS BANCÁRIOS	4615298220148090051	71.800,00	21.540,00	318	67,74
JULIANE BARROS AROUCHE ANDRADE MAGALHAES	AGUARDANDO HABILITAÇÃO / DADOS BANCÁRIOS	20130710350373	36.097,41	10.829,22	318	34,05
JULIO CESAR BARBOSA BORGES	AGUARDANDO HABILITAÇÃO / DADOS BANCÁRIOS	0719080-93.2017.8.07.0016	1.111,05	333,32	1	333,32
JULIO CESAR STRINO DE OLIVEIRA JUNIOR	AGUARDANDO HABILITAÇÃO / DADOS BANCÁRIOS	20130111615439	76.758,31	23.027,49	318	72,41
JULIO MENDES FERREIRA JUNIOR	AGUARDANDO HABILITAÇÃO / DADOS BANCÁRIOS	CONSTA NA PLANILHA - DILIGÊNCIA 18/2020	157,86	47,36	1	47,36
JULIO ROBERTO PIRES MARINHO	AGUARDANDO HABILITAÇÃO / DADOS BANCÁRIOS	368353-15.2015.8.09.0051	68.993,00	20.697,90	318	65,09
JULIO ROMARIO DA SILVA	AGUARDANDO HABILITAÇÃO / DADOS BANCÁRIOS	CONSTA NA PLANILHA - DILIGÊNCIA 18/2020	35.179,80	10.553,94	318	33,19
JUNIO CESAR GONTIJO	AGUARDANDO HABILITAÇÃO / DADOS BANCÁRIOS	201302258502	27.691,45	8.307,44	318	26,12
JUSSARA REGINA DE OLIVEIRA	AGUARDANDO HABILITAÇÃO / DADOS BANCÁRIOS	20130310246719	143.043,15	42.912,95	318	134,95
JUVENAL ALEX DA SILVEIRA	AGUARDANDO HABILITAÇÃO / DADOS BANCÁRIOS	20130710394933	27.323,68	8.197,10	318	25,78
JUVENAL FERREIRA DA SILVA	AGUARDANDO HABILITAÇÃO / DADOS BANCÁRIOS	5074460.48.2015.8.09.0056	10.891,35	3.267,41	1	3.267,41
JUVENAL JOSE DE SOUZA	AGUARDANDO HABILITAÇÃO / DADOS BANCÁRIOS	0709788.26.2017.8.09.0003	261.111,11	78.333,33	318	246,33
KARLA ALESSANDRA TUCKLER MOLINA	AGUARDANDO HABILITAÇÃO / DADOS BANCÁRIOS	20140110534142	138.890,20	41.667,06	318	131,03
KATHIEMI MATSUMOTO NOBRE	AGUARDANDO HABILITAÇÃO / DADOS BANCÁRIOS	20150110812766	10.892,92	5.940,88	318	18,68
KATIA CRISTINA DE JESUS	AGUARDANDO HABILITAÇÃO / DADOS BANCÁRIOS	CONSTA NA PLANILHA - DILIGÊNCIA 18/2020	166.615,09	49.984,53	318	157,18
KATTIA TELES GOMES RIBEIRO	AGUARDANDO HABILITAÇÃO / DADOS BANCÁRIOS	CONSTA NA PLANILHA - DILIGÊNCIA 18/2020	326,05	97,82	1	97,82
KATYA XAVIER PEREIRA	AGUARDANDO HABILITAÇÃO / DADOS BANCÁRIOS	236460.32.2014.8.09.0051	29.481,12	8.844,34	318	27,81
KEDMA PINHEIRO MASCARENHAS	AGUARDANDO HABILITAÇÃO / DADOS BANCÁRIOS	5564429.19.2018.8.09.0051	54.876,08	16.462,82	318	51,77
KEILA BARBOSA DA SILVA	AGUARDANDO HABILITAÇÃO / DADOS BANCÁRIOS	20130111589393	44.528,46	13.358,54	318	42,01
KELEN ALMEIDA DOS SANTOS	AGUARDANDO HABILITAÇÃO / DADOS BANCÁRIOS	20140610029440	66.876,21	20.062,86	318	63,09
KELITA OLIVEIRA SANTOS	AGUARDANDO HABILITAÇÃO / DADOS BANCÁRIOS	201302823650	21.488,97	6.446,69	318	20,27
KELLY CRISTINE FERNANDES DE OLIVEIRA	AGUARDANDO HABILITAÇÃO / DADOS BANCÁRIOS	CONSTA NA PLANILHA - DILIGÊNCIA 18/2020	54.153,41	16.246,02	318	51,09
KELLY DAS NEVES PAIVA	AGUARDANDO HABILITAÇÃO / DADOS BANCÁRIOS	20140111212586	36.795,64	11.038,69	318	34,71
KELLY NUNES DA SILVA	AGUARDANDO HABILITAÇÃO / DADOS BANCÁRIOS	201303330754	40.742,64	12.222,79	318	38,44
KENNEDY NERES DE OLIVEIRA	AGUARDANDO HABILITAÇÃO / DADOS BANCÁRIOS	201404593866	77.218,70	23.165,61	318	72,85
KLEBER GERALDO DA SILVA	AGUARDANDO HABILITAÇÃO / DADOS BANCÁRIOS	20140310351849	40.546,31	12.163,89	318	38,25
KLIVIA FRANCO SOUSA	AGUARDANDO HABILITAÇÃO / DADOS BANCÁRIOS	CONSTA NA PLANILHA - DILIGÊNCIA 18/2020	40.316,56	12.094,97	318	38,03
LADY DAIANE DE OLIVEIRA CABRAL	AGUARDANDO HABILITAÇÃO / DADOS BANCÁRIOS	0418329.64.2010.8.09.0051	20.364,49	6.109,35	318	19,21
LADY DAIANE DE OLIVEIRA CABRAL	AGUARDANDO HABILITAÇÃO / DADOS BANCÁRIOS	201004183296	110.193,15	33.057,95	318	103,96
LAINON OLIMPIO DE SOUSA	AGUARDANDO HABILITAÇÃO / DADOS BANCÁRIOS	237201-72.2014.8.09.0051	72.567,74	21.770,32	318	68,46
LAION HELCIDIO OLIVEIRA LEMOS	AGUARDANDO HABILITAÇÃO / DADOS BANCÁRIOS	863923620158090051	26.482,16	7.944,65	318	24,98
LAIS AUGUSTA CARVALHO	AGUARDANDO HABILITAÇÃO / DADOS BANCÁRIOS	201301084250	8.968,75	2.690,63	1	2.690,63
LANDUALDO SOUSA NASCIMENTO	AGUARDANDO HABILITAÇÃO / DADOS BANCÁRIOS	20150310132979	86.690,50	26.007,15	318	81,78
LARISSA SILVEIRA CARNEIRO ILDEFONSO DOULRADO	AGUARDANDO HABILITAÇÃO / DADOS BANCÁRIOS	201000895704	54.086,79	16.226,04	318	51,03
LAZARA ALVES FERREIRA	AGUARDANDO HABILITAÇÃO / DADOS BANCÁRIOS	114615-96.2015.8.09.0051	11.946,38	3.583,91	1	3.583,91
LEANDRO DA SILVA SANTOS	AGUARDANDO HABILITAÇÃO / DADOS BANCÁRIOS	CONSTA NA PLANILHA - DILIGÊNCIA 18/2020	229,47	68,84	1	68,84
LEANDRO HUMBERTO COELHO FERNANDES	AGUARDANDO HABILITAÇÃO / DADOS BANCÁRIOS	20140110453673	109.968,92	32.990,68	318	103,74
LEANDRO JOSE BEZERRA DE SOUZA	AGUARDANDO HABILITAÇÃO / DADOS BANCÁRIOS	CONSTA NA PLANILHA - DILIGÊNCIA 18/2020	9.968,00	2.990,40	1	2.990,40
LEANDRO MOREIRA DE FREITAS	AGUARDANDO HABILITAÇÃO / DADOS BANCÁRIOS	CONSTA NA PLANILHA - DILIGÊNCIA 18/2020	25.649,72	7.694,92	318	24,20
LEANDRO PEREIRA DE FARIA	AGUARDANDO HABILITAÇÃO / DADOS BANCÁRIOS	201201829547	25.491,53	7.647,46	318	24,05
LEANDRO SOUSA DO NASCIMENTO	AGUARDANDO HABILITAÇÃO / DADOS BANCÁRIOS	20130310126365	137.470,79	41.241,24	318	129,69
LEANDRO VIEIRA GABRIEL	AGUARDANDO HABILITAÇÃO / DADOS BANCÁRIOS	201103960860	1.320,00	396,00	1	396,00
LEDA PEREIRA TAVEIRA LOBATO	AGUARDANDO HABILITAÇÃO / DADOS BANCÁRIOS	5362168.65.2018.8.09.0051	1.000,00	300,00	1	300,00
LEIDIANA GOMES DA SILVA	AGUARDANDO HABILITAÇÃO / DADOS BANCÁRIOS	5170090.15.2016	6.820,65	2.046,20	1	2.046,20
LEILA ALVES	AGUARDANDO HABILITAÇÃO / DADOS BANCÁRIOS	155684-11.2015	38.624,27	11.587,28	318	36,44
LEILA DE SOUZA SILVA DA FONSECA	AGUARDANDO HABILITAÇÃO / DADOS BANCÁRIOS	0700128.71.2018.8.07.0003	1.928,87	578,66	1	578,66
LEILA MAGNA DA SILVA	AGUARDANDO HABILITAÇÃO / DADOS BANCÁRIOS	CONSTA NA PLANILHA - DILIGÊNCIA 18/2020	38.679,86	11.603,96	318	36,49
LEILA MARIA SALIBA RIZIERI	AGUARDANDO HABILITAÇÃO / DADOS BANCÁRIOS	CONSTA NA PLANILHA - DILIGÊNCIA 18/2020	97.796,08	29.338,82	318	92,26
LEILIANE ALVES DA SILVA	AGUARDANDO HABILITAÇÃO / DADOS BANCÁRIOS	5093971.13.2016.8.09.0051	15.890,00	4.767,00	1	4.767,00
LENI FERREIRA DE JESUS	AGUARDANDO HABILITAÇÃO / DADOS BANCÁRIOS	8642-55.2015.8.09.0051	31.829,73	9.548,92	318	30,03
LENICI MARIA DE SOUSA	AGUARDANDO HABILITAÇÃO / DADOS BANCÁRIOS	237201.72.2014.8.09.0051	72.567,74	21.770,32	318	68,46
LENY TOYOSHIMA OKADA	AGUARDANDO HABILITAÇÃO / DADOS BANCÁRIOS	20150110992354	52.691,51	15.807,45	318	49,71
LEONARDO ARANTES DE ASSUNCAO	AGUARDANDO HABILITAÇÃO / DADOS BANCÁRIOS	201104708765	17.799,34	5.339,80	318	16,79
LEONARDO ARLEI BARBOZA FILHO	AGUARDANDO HABILITAÇÃO / DADOS BANCÁRIOS	201404078481	47.555,66	14.266,70	318	44,86
LEONARDO BARBOSA DA SILVA	AGUARDANDO HABILITAÇÃO / DADOS BANCÁRIOS	2015.07.1.010349-6	33.562,56	10.068,77	318	31,66
LEONARDO BARBOSA DA SILVA	AGUARDANDO HABILITAÇÃO / DADOS BANCÁRIOS	20130710237689	35.200,00	10.560,00	318	33,21

## RELATÓRIO ANALÍTICO DE DÉBITOS EM ATRASO CONSTANTES DA PRJ - CLASSE III - FEVEREIRO / 2024

CREDOR(A)	HISTORICO	PROCESSO Nº / INFORMAÇÕES	VALOR CRÉDITO SEM DESAGIO PROTOCOLO OU SENTENÇA	VALOR CRÉDITO APÓS DESÁGIO	QTDE PARCELAS	VALOR PARCELA MENSAL
LEONARDO CARNEIRO E ANDRADE	AGUARDANDO HABILITAÇÃO / DADOS BANCÁRIOS	20140111226990	40.361,92	12.108,58	318	38,08
LEONARDO FERNANDES GADELHA COSTA	AGUARDANDO HABILITAÇÃO / DADOS BANCÁRIOS	20130111087054	43.493,44	13.048,03	318	41,03
LEONARDO MACHADO DA SILVA	AGUARDANDO HABILITAÇÃO / DADOS BANCÁRIOS	423941-07.2015.8.09.0051	58.610,33	17.583,10	318	55,29
LEONARDO NOGUEIRA REGO	AGUARDANDO HABILITAÇÃO / DADOS BANCÁRIOS	5496145.90.2017.8.09.0051	18.740,00	5.622,00	318	17,68
LEONARDO OLIVEIRA DE SOUSA	AGUARDANDO HABILITAÇÃO / DADOS BANCÁRIOS	20150110686375	46.208,15	13.862,45	318	43,59
LEONARDO OLIVEIRA DE SOUZA	AGUARDANDO HABILITAÇÃO / DADOS BANCÁRIOS	20130111235485	11.314,23	3.394,27	1	3.394,27
LEONARDO VIEIRA DE PAULA	AGUARDANDO HABILITAÇÃO / DADOS BANCÁRIOS	347798.45.2013.8.09.0051	4.793,24	1.437,97	1	1.437,97
LEOVINA DA SILVA ROSA	AGUARDANDO HABILITAÇÃO / DADOS BANCÁRIOS	20130111393685	64.208,45	19.262,54	318	60,57
LEOVINA DA SILVA ROSA	AGUARDANDO HABILITAÇÃO / DADOS BANCÁRIOS	20150110767752	101.824,70	30.547,41	318	96,06
LETICIA CARDOSO GONCALVES	AGUARDANDO HABILITAÇÃO / DADOS BANCÁRIOS	157480-03.2016	72.421,50	21.726,45	318	68,32
LETICIA PEIXOTO ARRUDA	AGUARDANDO HABILITAÇÃO / DADOS BANCÁRIOS	PROTOCOLO INICIAL	27.300,00	8.190,00	318	25,75
LETUSIA AQUINO DE ARAUJO	AGUARDANDO HABILITAÇÃO / DADOS BANCÁRIOS	2013.01.1.141976-5	24.919,31	7.475,79	318	23,51
LEYDIANY FERREIRA DE SOUZA MORAES	AGUARDANDO HABILITAÇÃO / DADOS BANCÁRIOS	201402435414	14.832,78	4.449,83	1	4.449,83
LIANA LIMA VIEIRA	AGUARDANDO HABILITAÇÃO / DADOS BANCÁRIOS	276106.49.2014.8.09.0051	10.000,00	3.000,00	1	3.000,00
LIDIANE FERREIRA DE BRITO	AGUARDANDO HABILITAÇÃO / DADOS BANCÁRIOS	201303957293	52.650,33	15.795,10	318	49,67
LILIA NUNES DA SILVA	AGUARDANDO HABILITAÇÃO / DADOS BANCÁRIOS	201302522048	72.700,69	21.810,21	318	68,59
LILIA NUNES DA SILVA	AGUARDANDO HABILITAÇÃO / DADOS BANCÁRIOS	122411-41.2015.8.09.0051	99.845,66	29.953,70	318	94,19
LILIAN CRISTINA MOREIRA	AGUARDANDO HABILITAÇÃO / DADOS BANCÁRIOS	0437090.07.2014.8.09.0051	65.110,84	19.533,25	318	61,43
LILIAN RODRIGUES RIOS	AGUARDANDO HABILITAÇÃO / DADOS BANCÁRIOS	5169304.68.2016.8.09.0051	10.000,00	3.000,00	1	3.000,00
LILIAN RODRIGUES RIOS	AGUARDANDO HABILITAÇÃO / DADOS BANCÁRIOS	5164432.10.2016.8.09.0051	84.087,75	25.226,33	318	79,33
LINDOMAR ALVES DOS SANTOS	AGUARDANDO HABILITAÇÃO / DADOS BANCÁRIOS	411232-71.2014.8.09.0051	74.283,51	22.285,05	318	70,08
LINDOMAR RODRIGUES DOS SANTOS DIALLO	AGUARDANDO HABILITAÇÃO / DADOS BANCÁRIOS	201400968300	41.651,45	12.495,44	318	39,29
LOJA DAS PISCINAS LTDA	AGUARDANDO HABILITAÇÃO / DADOS BANCÁRIOS	PROTOCOLO INICIAL	235,00	70,50	1	70,50
LORENA RODRIGUES ROCHA	AGUARDANDO HABILITAÇÃO / DADOS BANCÁRIOS	CONSTA NA PLANILHA - DILIGÊNCIA 18/2020	82.021,20	24.606,36	318	77,38
LORENE BITTAR	AGUARDANDO HABILITAÇÃO / DADOS BANCÁRIOS	20150310084049	26.580,58	7.974,17	318	25,08
LPS BRASILIA - CONSULTORIA DE IMOVEIS LTDA	AGUARDANDO HABILITAÇÃO / DADOS BANCÁRIOS	PROTOCOLO INICIAL	6.658,36	1.997,51	1	1.997,51
LR COMERCIO DE PRODUTOS E DERIVADOS DE PETROLEO LT	AGUARDANDO HABILITAÇÃO / DADOS BANCÁRIOS	PROTOCOLO INICIAL	2.736,50	820,95	1	820,95
LUANA ALVES NOGUEIRA	AGUARDANDO HABILITAÇÃO / DADOS BANCÁRIOS	437945-49.2015	107.495,00	32.248,50	318	101,41
LUANA SANTANA ROCHA	AGUARDANDO HABILITAÇÃO / DADOS BANCÁRIOS	200902279003	29.635,00	8.890,50	318	27,96
LUCAS ASSIS VIEIRA	AGUARDANDO HABILITAÇÃO / DADOS BANCÁRIOS	392390-09.2015.8.09.0051	51.366,49	15.409,95	318	48,46
LUCAS DE ASSIS ANDRADE CRINCOLI	AGUARDANDO HABILITAÇÃO / DADOS BANCÁRIOS	CONSTA NA PLANILHA - DILIGÊNCIA 18/2020	229,96	68,99	1	68,99
LUCAS ETERNO DOS SANTOS	AGUARDANDO HABILITAÇÃO / DADOS BANCÁRIOS	CONSTA NA PLANILHA - DILIGÊNCIA 18/2020	905,26	271,58	1	271,58
LUCAS FELIPE PERIUS	AGUARDANDO HABILITAÇÃO / DADOS BANCÁRIOS	20150310224218	75.768,50	22.730,55	318	71,48
LUCAS GABRIEL MARQUES NASCIMENTO	AGUARDANDO HABILITAÇÃO / DADOS BANCÁRIOS	2011.00.783584	6.000,00	1.800,00	1	1.800,00
LUCAS TRONCOSO RIBEIRO	AGUARDANDO HABILITAÇÃO / DADOS BANCÁRIOS	5325070.03.2017.8.09.0012	15.000,00	4.500,00	1	4.500,00
LUCELIA ALMEIDA DOS SANTOS	AGUARDANDO HABILITAÇÃO / DADOS BANCÁRIOS	CONSTA NA PLANILHA - DILIGÊNCIA 18/2020	122.638,54	36.791,56	318	115,70
LUCIANA BERNARDES BORGES	AGUARDANDO HABILITAÇÃO / DADOS BANCÁRIOS	20130710417388	156.506,28	46.951,88	318	147,65
LUCIANA DE MOURA BRITO	AGUARDANDO HABILITAÇÃO / DADOS BANCÁRIOS	20140111354047	80.029,47	24.008,84	318	75,50
LUCIANA LUIZ MARTINI	AGUARDANDO HABILITAÇÃO / DADOS BANCÁRIOS	CONSTA NA PLANILHA - DILIGÊNCIA 18/2020	66.961,99	20.088,60	318	63,17
LUCIANA LUIZ TAVARES	AGUARDANDO HABILITAÇÃO / DADOS BANCÁRIOS	CONSTA NA PLANILHA - DILIGÊNCIA 18/2020	44.305,53	13.291,66	318	41,80
LUCIANA MARIA DE SOUSA	AGUARDANDO HABILITAÇÃO / DADOS BANCÁRIOS	0713133.97.2017.8.07.0003	4.682,62	1.404,79	1	1.404,79
LUCIANA MARIA DE SOUZA	AGUARDANDO HABILITAÇÃO / DADOS BANCÁRIOS	0717157.37.2018.8.07.0003	6.374,89	1.912,47	1	1.912,47
LUCIANA MOTA TORQUATO	AGUARDANDO HABILITAÇÃO / DADOS BANCÁRIOS	20140710314756	76.566,80	22.970,04	318	72,23
LUCIANA PIRES BORGES	AGUARDANDO HABILITAÇÃO / DADOS BANCÁRIOS	221444-38.2014.8.09.0051	119.433,21	35.829,96	318	112,67
LUCIANE NUNES LOTUFO / ANTONIO RUSILLO	AGUARDANDO HABILITAÇÃO / DADOS BANCÁRIOS	20140110677869	173.865,84	52.159,75	318	164,02
LUCIANNA COELHO FERNANDES	AGUARDANDO HABILITAÇÃO / DADOS BANCÁRIOS	20130110776096	103.167,88	30.950,36	318	97,33
LUCIANO BARBOSA VORNEY	AGUARDANDO HABILITAÇÃO / DADOS BANCÁRIOS	5168017.70.2016.8.09.0051	32.119,67	9.635,90	318	30,30
LUCIANO JOSE RIOS DE MELO	AGUARDANDO HABILITAÇÃO / DADOS BANCÁRIOS	20130111537318	71.110,04	21.333,01	318	67,08
LUCIENE APOLINARIO DE ARAUJO	AGUARDANDO HABILITAÇÃO / DADOS BANCÁRIOS	0026651.65.20158.8.09.0051	10.000,00	3.000,00	1	3.000,00
LUCIENE APOLINARIO DE ARAUJO	CRÉDITO HABILITADO POR SENTENÇA EM 10/06/2023. ENVIADO POR E-MAIL DO JURÍDICO EM 26/07/23. AGUARDANDO DADOS BANCÁRIOS	201302158230	79.705,52	23.911,66	318	75,19
LUCIENE LUCIA DE LIMA	AGUARDANDO HABILITAÇÃO / DADOS BANCÁRIOS	1588140920158090051	51.380,00	15.414,00	318	48,47
LUCIENE SILVA DOS SANTOS	AGUARDANDO HABILITAÇÃO / DADOS BANCÁRIOS	5335991.64.2018.8.09.0051	86.758,16	26.027,45	318	81,85
LUCINEIDE DE FREITAS MARTINS	AGUARDANDO HABILITAÇÃO / DADOS BANCÁRIOS	20150710312419	118.864,33	35.659,30	318	112,14
LUCIO ANTONIO GARCIA	AGUARDANDO HABILITAÇÃO / DADOS BANCÁRIOS	158470-62.2014.8.09.0051	52.482,52	15.744,76	318	49,51
LUCIO FLAVIO PEREIRA	AGUARDANDO HABILITAÇÃO / DADOS BANCÁRIOS	201400663355	67.500,00	20.250,00	318	63,68
LUCIO ROGERIO CARDOSO	AGUARDANDO HABILITAÇÃO / DADOS BANCÁRIOS	PROTOCOLO INICIAL	31.536,89	9.461,07	318	29,75
LUCIRENE ROCHA DE ABREU	AGUARDANDO HABILITAÇÃO / DADOS BANCÁRIOS	0042236.60.2015.8.09.0051	370.843,46	111.253,04	318	349,85
LUCIVALDA CANDIDO DE PAULA	AGUARDANDO HABILITAÇÃO / DADOS BANCÁRIOS	201301634250	1.123,69	337,11	1	337,11

## RELATÓRIO ANALÍTICO DE DÉBITOS EM ATRASO CONSTANTES DA PRJ - CLASSE III - FEVEREIRO / 2024

CREDOR(A)	HISTORICO	PROCESSO Nº / INFORMAÇÕES	VALOR CRÉDITO SEM DESAGIO PROTOCOLO OU SENTENÇA	VALOR CRÉDITO APÓS DESÁGIO	QTDE PARCELAS	VALOR PARCELA MENSAL
LUICIVALDA CANDIDO DE PAULA	AGUARDANDO HABILITAÇÃO / DADOS BANCÁRIOS	5164153.87.2017.8.09.0051	91.646,09	27.493,83	318	86,46
LUDMILLA DE OLIVEIRA E SOUZA ROCHA	AGUARDANDO HABILITAÇÃO / DADOS BANCÁRIOS	365818.84.2013.8.09.0051	71.265,73	21.379,72	318	67,23
LUIS AUGUSTO DE SEIXAS GORGES	AGUARDANDO HABILITAÇÃO / DADOS BANCÁRIOS	CONSTA NA PLANILHA - DILIGÊNCIA 18/2020	39.687,04	11.906,11	318	37,44
LUIS CARLOS BABILONIA	AGUARDANDO HABILITAÇÃO / DADOS BANCÁRIOS	CONSTA NA PLANILHA - DILIGÊNCIA 18/2020	57.233,29	17.169,99	318	53,99
LUIS CESAR NOGUEIRA E SILVA	AGUARDANDO HABILITAÇÃO / DADOS BANCÁRIOS	38705-63.2015.8.09.0051	62.936,79	18.881,04	318	59,37
LUIS HENRIQUE MESENER BARINI	AGUARDANDO HABILITAÇÃO / DADOS BANCÁRIOS	20140310230435	34.711,67	10.413,50	318	32,75
LUIZ ALBERTO RODRIGUES	AGUARDANDO HABILITAÇÃO / DADOS BANCÁRIOS	20150110430782	34.390,68	10.317,20	318	32,44
LUIZ AUGUSTO VASCO MOTA	AGUARDANDO HABILITAÇÃO / DADOS BANCÁRIOS	20140110737044	32.977,64	9.893,29	318	31,11
LUIZ CARLOS CORREIA DE JESUS	AGUARDANDO HABILITAÇÃO / DADOS BANCÁRIOS	PROTOCOLO INICIAL	283,72	85,12	1	85,12
LUIZ CARLOS GOMES COIMBRA SANTOS	AGUARDANDO HABILITAÇÃO / DADOS BANCÁRIOS	0703977-56.2015.8.07.0003	32.305,29	9.691,59	318	30,48
LUIZ CARLOS RODRIGUES DA SILVA	AGUARDANDO HABILITAÇÃO / DADOS BANCÁRIOS	20130310163529	48.930,55	14.679,17	318	46,16
LUIZ CARLOS SOARES MOREIRA	AGUARDANDO HABILITAÇÃO / DADOS BANCÁRIOS	20140111391813	43.720,03	13.116,01	318	41,25
LUIZ CLAUDIO PEREIRA DE PAIVA	AGUARDANDO HABILITAÇÃO / DADOS BANCÁRIOS	0712825.27.2018.8.07.0003	1.729,24	518,77	1	518,77
LUIZ DIAS DOS SANTOS	AGUARDANDO HABILITAÇÃO / DADOS BANCÁRIOS	309364-16.2015.8.09.0051	80.470,78	24.141,23	318	75,92
LUIZ DONIZETE MENDES JUNIOR	AGUARDANDO HABILITAÇÃO / DADOS BANCÁRIOS	PROTOCOLO INICIAL	36.468,19	10.940,46	318	34,40
LUIZ FERNANDO BORGES	AGUARDANDO HABILITAÇÃO / DADOS BANCÁRIOS	20140110803013	168.233,67	50.470,10	318	158,71
LUIZ FERNANDO RIBEIRO MONTENEGRO	AGUARDANDO HABILITAÇÃO / DADOS BANCÁRIOS	20130110755227	70.069,58	21.020,87	318	66,10
LUIZ MAGNO D CARVALHO	AGUARDANDO HABILITAÇÃO / DADOS BANCÁRIOS	467167.96.2014.8.09.0051	10.000,00	3.000,00	1	3.000,00
LUIZ MIGUEL DOS SANTOS	AGUARDANDO HABILITAÇÃO / DADOS BANCÁRIOS	CONSTA NA PLANILHA - DILIGÊNCIA 18/2020	15.438,46	4.631,54	1	4.631,54
M FORTES ARTS. DE CIMENTO E MATS. DE CONST. LTDA	AGUARDANDO HABILITAÇÃO / DADOS BANCÁRIOS	PROTOCOLO INICIAL	5.500,00	1.650,00	1	1.650,00
M J PEREIRA - DECORATTO	AGUARDANDO HABILITAÇÃO / DADOS BANCÁRIOS	PROTOCOLO INICIAL	1.380,00	414,00	1	414,00
MACIEL PONTES EVANGELISTA	AGUARDANDO HABILITAÇÃO / DADOS BANCÁRIOS	CONSTA NA PLANILHA - DILIGÊNCIA 18/2020	15.471,28	4.641,38	1	4.641,38
MAGDA BOGA DA SILVA SOARES	AGUARDANDO HABILITAÇÃO / DADOS BANCÁRIOS	20140310099209	185.179,48	55.553,84	318	174,70
MAGNA CELY DOURADO TORRES	AGUARDANDO HABILITAÇÃO / DADOS BANCÁRIOS	0716091.56.2017.8.07.0003	4.868,43	1.460,53	1	1.460,53
MAGNA GONCALVES DE MELO QUEIROZ	AGUARDANDO HABILITAÇÃO / DADOS BANCÁRIOS	CONSTA NA PLANILHA - DILIGÊNCIA 18/2020	93.119,98	27.935,99	318	87,85
MAIZA ALVES DE OLIVEIRA	AGUARDANDO HABILITAÇÃO / DADOS BANCÁRIOS	20140111688894	10.254,20	3.076,26	1	3.076,26
MANOEL CARLOS DA COSTA MOTA	AGUARDANDO HABILITAÇÃO / DADOS BANCÁRIOS	20150111450363	91.828,99	27.548,70	318	86,63
MANOEL FRANCISCO DE CARVALHO NETO	AGUARDANDO HABILITAÇÃO / DADOS BANCÁRIOS	0049502-97.2015.4.01.3400	47.280,00	14.184,00	318	44,60
MANOEL HAMILTON TORRES DOS SANTOS	AGUARDANDO HABILITAÇÃO / DADOS BANCÁRIOS	PROTOCOLO INICIAL	42.880,09	12.864,03	318	40,45
MANOEL MESSIAS DE JESUS	AGUARDANDO HABILITAÇÃO / DADOS BANCÁRIOS	CONSTA NA PLANILHA - DILIGÊNCIA 18/2020	201.937,46	60.581,24	318	190,51
MAQUINAS TERRA PRODUTOS METALURGICOS LTDA	AGUARDANDO HABILITAÇÃO / DADOS BANCÁRIOS	PROTOCOLO INICIAL	36.870,46	11.061,14	318	34,78
MARCELO BORGES ENCINAS	AGUARDANDO HABILITAÇÃO / DADOS BANCÁRIOS	29493.86.2013.8.09.0051	20.552,00	6.165,60	318	19,39
MARCELO BOU-KARIM	AGUARDANDO HABILITAÇÃO / DADOS BANCÁRIOS	5416691.67.2013.8.09.0062	12.162,75	3.648,83	1	3.648,83
MARCELO CERQUEIRA DE ARAUJO	AGUARDANDO HABILITAÇÃO / DADOS BANCÁRIOS	20130710179192	35.918,63	10.775,59	318	33,89
MARCELO CERQUEIRA DE ARAUJO	AGUARDANDO HABILITAÇÃO / DADOS BANCÁRIOS	20130710179310	45.470,03	13.641,01	318	42,90
MARCELO CERQUEIRA DE ARAUJO	AGUARDANDO HABILITAÇÃO / DADOS BANCÁRIOS	20130710179223	115.166,80	34.550,04	318	108,65
MARCELO CERQUEIRA DE ARAUJO	AGUARDANDO HABILITAÇÃO / DADOS BANCÁRIOS	20130710179207	198.144,00	59.443,20	318	186,93
MARCELO CERQUEIRA DE ARAUJO	AGUARDANDO HABILITAÇÃO / DADOS BANCÁRIOS	20130710179230	198.144,00	59.443,20	318	186,93
MARCELO FERREIRA SILVA	AGUARDANDO HABILITAÇÃO / DADOS BANCÁRIOS	5088159.19.2018.8.09.0051	72,26	21,68	1	21,68
MARCELO FRANCISCO PEREIRA	AGUARDANDO HABILITAÇÃO / DADOS BANCÁRIOS	CONSTA NA PLANILHA - DILIGÊNCIA 18/2020	223.361,55	67.008,47	318	210,72
MARCELO HONORIO DOS SANTOS	AGUARDANDO HABILITAÇÃO / DADOS BANCÁRIOS	CONSTA NA PLANILHA - DILIGÊNCIA 18/2020	23.302,30	6.990,69	318	21,98
MARCELO LINARDI GOMES	AGUARDANDO HABILITAÇÃO / DADOS BANCÁRIOS	2011.02.374207	23.362,74	7.008,82	318	22,04
MARCELO NAVES DE SOUSA	AGUARDANDO HABILITAÇÃO / DADOS BANCÁRIOS	201204442589	60.126,00	18.037,80	318	56,72
MARCELO PEREIRA BORGES DE CASTRO	AGUARDANDO HABILITAÇÃO / DADOS BANCÁRIOS	5595780.19.2014.8.09.0061	17.788,00	5.336,40	318	16,78
MARCIA LUZ MARQUES	AGUARDANDO HABILITAÇÃO / DADOS BANCÁRIOS	201202879050	9.888,51	2.966,55	1	2.966,55
MARCIA MARIA DE OLIVEIRA SILVA	AGUARDANDO HABILITAÇÃO / DADOS BANCÁRIOS	20140310184933	42.444,14	12.733,24	318	40,44
MARCIO CRIVARI FRANCICA	AGUARDANDO HABILITAÇÃO / DADOS BANCÁRIOS	201502108440	70.916,45	21.274,94	318	66,90
MARCIO FRANCISCO FERREIRA DA SILVA	AGUARDANDO HABILITAÇÃO / DADOS BANCÁRIOS	114313-33.2016	43.448,94	13.034,68	318	40,99
MARCO ANDRE BRAVIM	AGUARDANDO HABILITAÇÃO / DADOS BANCÁRIOS	PROTOCOLO INICIAL	50.573,16	15.171,95	318	47,71
MARCO ANTONIO GOMES	AGUARDANDO HABILITAÇÃO / DADOS BANCÁRIOS	403628-93.2013	131.852,00	39.555,60	318	124,39
MARCO AURELIO GONCALVES PRADO	AGUARDANDO HABILITAÇÃO / DADOS BANCÁRIOS	CONSTA NA PLANILHA - DILIGÊNCIA 18/2020	130,11	39,03	1	39,03
MARCO AURELIO SILVA	AGUARDANDO HABILITAÇÃO / DADOS BANCÁRIOS	20140510018403	113.687,94	34.106,38	318	107,25
MARCO ELYSEU RIBEIRO	AGUARDANDO HABILITAÇÃO / DADOS BANCÁRIOS	252156-11.2014.8.09.0051	26.291,17	7.887,35	318	24,80
MARCONE NOBRE SILVA	AGUARDANDO HABILITAÇÃO / DADOS BANCÁRIOS	CONSTA NA PLANILHA - DILIGÊNCIA 18/2020	283,72	85,12	1	85,12
MARCOS ANTONIO DE LIMA	AGUARDANDO HABILITAÇÃO / DADOS BANCÁRIOS	20140111204404	56.829,96	17.048,99	318	53,61
MARCOS ANTONIO GOMES	AGUARDANDO HABILITAÇÃO / DADOS BANCÁRIOS	3925240720138090051	1.000,00	300,00	1	300,00
MARCOS ANTONIO GOMES	AGUARDANDO HABILITAÇÃO / DADOS BANCÁRIOS	201303458980	3.701,34	1.110,40	1	1.110,40
MARCOS ANTONIO GOMES	AGUARDANDO HABILITAÇÃO / DADOS BANCÁRIOS	396288-98.2013.8.09.0051	10.000,00	3.000,00	1	3.000,00
MARCOS ANTONIO GOMES	AGUARDANDO HABILITAÇÃO / DADOS BANCÁRIOS	396288-98	10.000,00	3.000,00	1	3.000,00
MARCOS ANTONIO GOMES	AGUARDANDO HABILITAÇÃO / DADOS BANCÁRIOS	0415708.89.2013.8.09.0051	12.631,00	3.789,30	1	3.789,30

## RELATÓRIO ANALÍTICO DE DÉBITOS EM ATRASO CONSTANTES DA PRJ - CLASSE III - FEVEREIRO / 2024

CREDOR(A)	HISTORICO	PROCESSO Nº / INFORMAÇÕES	VALOR CRÉDITO SEM DESAGIO PROTOCOLO OU SENTENÇA	VALOR CRÉDITO APÓS DESÁGIO	QTDE PARCELAS	VALOR PARCELA MENSAL
MARCOS ANTONIO GOMES	AGUARDANDO HABILITAÇÃO / DADOS BANCÁRIOS	0421048.14.2013.8.09.0051	15.989,92	4.796,98	1	4.796,98
MARCOS ANTONIO GOMES	AGUARDANDO HABILITAÇÃO / DADOS BANCÁRIOS	4036289320138090051	39.473,19	11.841,96	318	37,24
MARCOS ANTONIO MATEUS	AGUARDANDO HABILITAÇÃO / DADOS BANCÁRIOS	350404-75.2015.8.09.0051	61.076,66	18.323,00	318	57,62
MARCOS AURELIO PIMENTEL CANDIDO	AGUARDANDO HABILITAÇÃO / DADOS BANCÁRIOS	0316073.04.2014.8.09.0051	100.000,00	30.000,00	318	94,34
MARCOS FILIPE JARDINE MOREIRA GUERRA	AGUARDANDO HABILITAÇÃO / DADOS BANCÁRIOS	0704460-86.2015.8.07.0003	23.626,59	7.087,98	318	22,29
MARCOS LIMA DE MAGALHAES	AGUARDANDO HABILITAÇÃO / DADOS BANCÁRIOS	CONSTA NA PLANILHA - DILIGÊNCIA 18/2020	759,37	227,81	1	227,81
MARCOS MARIATH RANGEL	AGUARDANDO HABILITAÇÃO / DADOS BANCÁRIOS	352275.48.2012.8.09.0051	98.849,59	29.654,88	318	93,25
MARCOS PASSOS DE ARAUJO	AGUARDANDO HABILITAÇÃO / DADOS BANCÁRIOS	20160110007575	64.532,66	19.359,80	318	60,88
MARCOS ROBERTO BOTELHO DE ALBUQUERQUE	AGUARDANDO HABILITAÇÃO / DADOS BANCÁRIOS	0051651-66.2015.4.01.3400	47.280,00	14.184,00	318	44,60
MARCOS ROBERTO BOTELHO DE ALBUQUERQUE	AGUARDANDO HABILITAÇÃO / DADOS BANCÁRIOS	20130310087985	63.820,26	19.146,08	318	60,21
MARCOS ROSA OSTROWSKYJ	AGUARDANDO HABILITAÇÃO / DADOS BANCÁRIOS	329245-76.2015.8.09.0051	1.123,69	337,11	1	337,11
MARCOS VENICIUS DOS SANTOS BRITO	AGUARDANDO HABILITAÇÃO / DADOS BANCÁRIOS	CONSTA NA PLANILHA - DILIGÊNCIA 18/2020	118.457,96	35.537,39	318	111,75
MARCOS VINICIUS DO NASCIMENTO SOUZA	AGUARDANDO HABILITAÇÃO / DADOS BANCÁRIOS	271217.52.2014.8.09.0051	10.548,47	3.164,54	1	3.164,54
MARDEM LUANDRO DA SILVA	AGUARDANDO HABILITAÇÃO / DADOS BANCÁRIOS	5495750.30.2014.8.09.0061	33.603,92	10.081,18	318	31,70
MARIA ABADIA COELHO TOMAZ	AGUARDANDO HABILITAÇÃO / DADOS BANCÁRIOS	5229167.81.2018.8.09.0051	20.090,00	6.027,00	318	18,95
MARIA APARECIDA DE ASSIS	AGUARDANDO HABILITAÇÃO / DADOS BANCÁRIOS	201402241199	25.958,50	7.787,55	318	24,49
MARIA APARECIDA DE JESUS SILVA	AGUARDANDO HABILITAÇÃO / DADOS BANCÁRIOS	201303065554	39.092,07	11.727,62	318	36,88
MARIA APARECIDA DE OLIVEIRA	AGUARDANDO HABILITAÇÃO / DADOS BANCÁRIOS	CONSTA NA PLANILHA - DILIGÊNCIA 18/2020	849,06	254,72	1	254,72
MARIA APARECIDA SILVEIRA	AGUARDANDO HABILITAÇÃO / DADOS BANCÁRIOS	0701520-51.2015.8.07.0003	40.221,24	12.066,37	318	37,94
MARIA BRANDAO	AGUARDANDO HABILITAÇÃO / DADOS BANCÁRIOS	70982-35.2015.8.09.0051	35.125,80	10.537,74	318	33,14
MARIA BRANDAO	AGUARDANDO HABILITAÇÃO / DADOS BANCÁRIOS	201403424491	78.180,00	23.454,00	318	73,75
MARIA CARVALHO LAGE	AGUARDANDO HABILITAÇÃO / DADOS BANCÁRIOS	5206836.13.2015.8.09.0051	18.456,79	5.537,04	318	17,41
MARIA CATARINA MARCAL DE JESUS	AGUARDANDO HABILITAÇÃO / DADOS BANCÁRIOS	20130111277687	55.464,55	16.639,37	318	52,33
MARIA CELMA NEVES NOGUEIRA	AGUARDANDO HABILITAÇÃO / DADOS BANCÁRIOS	362421-46.2015.8.09.0051	10.000,00	3.000,00	1	3.000,00
MARIA CONSUELO PINHEIRO LIMA	AGUARDANDO HABILITAÇÃO / DADOS BANCÁRIOS	PROTOCOLO INICIAL	53.381,88	16.014,56	318	50,36
MARIA DA GLORIA NEVES GONTIJO	AGUARDANDO HABILITAÇÃO / DADOS BANCÁRIOS	20130111171823	45.027,02	13.508,11	318	42,48
MARIA DA GUIA LEITE	AGUARDANDO HABILITAÇÃO / DADOS BANCÁRIOS	20130310181437	115.558,51	34.667,55	318	109,02
MARIA DA PAZ MENDES	AGUARDANDO HABILITAÇÃO / DADOS BANCÁRIOS	201400968075	62.373,00	18.711,90	318	58,84
MARIA DA PAZ PEREIRA	AGUARDANDO HABILITAÇÃO / DADOS BANCÁRIOS	20130310236855	164.575,81	49.372,74	318	155,26
MARIA DA PENHA DOS SANTOS MONTEIRO	AGUARDANDO HABILITAÇÃO / DADOS BANCÁRIOS	CONSTA NA PLANILHA - DILIGÊNCIA 18/2020	226,74	68,02	1	68,02
MARIA DAS GRACAS ANTUNES FERREIRA BARBOSA	AGUARDANDO HABILITAÇÃO / DADOS BANCÁRIOS	85462-18.2015.8.09.0051	25.671,90	7.701,57	318	24,22
MARIA DE LOURDES DA SILVA MENDANHA	AGUARDANDO HABILITAÇÃO / DADOS BANCÁRIOS	242851-66.2015.8.09.0051	29.909,53	8.972,86	318	28,22
MARIA DE LOURDES NETO	AGUARDANDO HABILITAÇÃO / DADOS BANCÁRIOS	425555.18.2013.8.09.0051	55.176,81	16.553,04	318	52,05
MARIA DIOLINA MARTINS SILVA	AGUARDANDO HABILITAÇÃO / DADOS BANCÁRIOS	CONSTA NA PLANILHA - DILIGÊNCIA 18/2020	796,99	239,10	1	239,10
MARIA DIVINA DIAS	AGUARDANDO HABILITAÇÃO / DADOS BANCÁRIOS	2179818820148090051	38.225,67	11.467,70	318	36,06
MARIA DO CARMO SILVEIRA	AGUARDANDO HABILITAÇÃO / DADOS BANCÁRIOS	0701481.54.2015.8.07.0003	49.786,38	14.935,91	318	46,97
MARIA DO SOCORRO PEREIRA CORREIA	AGUARDANDO HABILITAÇÃO / DADOS BANCÁRIOS	2014.03.1.023444-6	45.668,94	13.700,68	318	43,08
MARIA DULCE DE SOUZA NEIVA	AGUARDANDO HABILITAÇÃO / DADOS BANCÁRIOS	5302002.34.2013.8.09.0054	26.459,56	7.937,87	318	24,96
MARIA ELENILCE DA SILVA	AGUARDANDO HABILITAÇÃO / DADOS BANCÁRIOS	201302619297	18.500,76	5.550,23	318	17,45
MARIA EURIDICE BARROS NASCIMENTO	AGUARDANDO HABILITAÇÃO / DADOS BANCÁRIOS	CONSTA NA PLANILHA - DILIGÊNCIA 18/2020	1.609,11	482,73	1	482,73
MARIA GONCALVES PEIXINHO	AGUARDANDO HABILITAÇÃO / DADOS BANCÁRIOS	0713469.67.2018.8.07.0003	9.490,89	2.847,27	1	2.847,27
MARIA GORETTI SANTANA ARAUJO	AGUARDANDO HABILITAÇÃO / DADOS BANCÁRIOS	5198023.32.2013.8.09.0062	28.217,53	8.465,26	318	26,62
MARIA HELENA DA SILVA MACEDO	AGUARDANDO HABILITAÇÃO / DADOS BANCÁRIOS	20130310035163	30.334,98	9.100,49	318	28,62
MARIA HELOISA NUNES CURADO	AGUARDANDO HABILITAÇÃO / DADOS BANCÁRIOS	200902965160	1.000,00	300,00	1	300,00
MARIA HELOISA NUNES CURADO	AGUARDANDO HABILITAÇÃO / DADOS BANCÁRIOS	372936-53.2009.8.09.0051	10.000,00	3.000,00	1	3.000,00
MARIA JOSE COSTA	AGUARDANDO HABILITAÇÃO / DADOS BANCÁRIOS	PROTOCOLO INICIAL	772,71	231,81	1	231,81
MARIA JULIA DE OLIVEIRA PIRES	AGUARDANDO HABILITAÇÃO / DADOS BANCÁRIOS	187346-56.2016.8.09.0051	26.366,08	7.909,82	318	24,87
MARIA LEILADALVA VIANA PIRES	AGUARDANDO HABILITAÇÃO / DADOS BANCÁRIOS	CONSTA NA PLANILHA - DILIGÊNCIA 18/2020	240,99	72,30	1	72,30
MARIA LUCIA VINHAL	AGUARDANDO HABILITAÇÃO / DADOS BANCÁRIOS	5153420.24.2015.8.09.0054	22.455,68	6.736,70	318	21,18
MARIA LUCIENE GONCALVES	AGUARDANDO HABILITAÇÃO / DADOS BANCÁRIOS	201501586828	30.571,76	9.171,53	318	28,84
MARIA LUCIMAR SOUSA GADELHA	AGUARDANDO HABILITAÇÃO / DADOS BANCÁRIOS	20140310083345	141.518,39	42.455,52	318	133,51
MARIA MARLI BATISTA BEZERRA	AGUARDANDO HABILITAÇÃO / DADOS BANCÁRIOS	201402912760	38.294,59	11.488,38	318	36,13
MARIA MARLI DE OLIVEIRA	AGUARDANDO HABILITAÇÃO / DADOS BANCÁRIOS	20150310132456	12.135,34	3.640,60	1	3.640,60
MARIA MOREIRA LIMA	AGUARDANDO HABILITAÇÃO / DADOS BANCÁRIOS	0212715.86.2015.8.09.0051	16.721,34	5.016,40	318	15,77
MARIA NEIDE DE FARIA COSTA	AGUARDANDO HABILITAÇÃO / DADOS BANCÁRIOS	CONSTA NA PLANILHA - DILIGÊNCIA 18/2020	833,06	249,92	1	249,92
MARIA ODETE DAS NEVES	AGUARDANDO HABILITAÇÃO / DADOS BANCÁRIOS	20130111490240	90.723,66	27.217,10	318	85,59
MARIA RODRIGUES ALVES VIRIATO	AGUARDANDO HABILITAÇÃO / DADOS BANCÁRIOS	20130111884176	87.251,10	26.175,33	318	82,31
MARIA ROSA DA COSTA	AGUARDANDO HABILITAÇÃO / DADOS BANCÁRIOS	CONSTA NA PLANILHA - DILIGÊNCIA 18/2020	254,21	76,26	1	76,26
MARIA SUELY DE CAMARGOS	AGUARDANDO HABILITAÇÃO / DADOS BANCÁRIOS	CONSTA NA PLANILHA - DILIGÊNCIA 18/2020	202.779,98	60.833,99	318	191,30
MARIANA HIPOLITO COSTA	AGUARDANDO HABILITAÇÃO / DADOS BANCÁRIOS	201400816739	59.256,00	17.776,80	318	55,90

## RELATÓRIO ANALÍTICO DE DÉBITOS EM ATRASO CONSTANTES DA PRJ - CLASSE III - FEVEREIRO / 2024

CREDOR(A)	HISTORICO	PROCESSO Nº / INFORMAÇÕES	VALOR CRÉDITO SEM DESAGIO PROTOCOLO OU SENTENÇA	VALOR CRÉDITO APÓS DESÁGIO	QTDE PARCELAS	VALOR PARCELA MENSAL
MARIANA MOREIRA CAMARGO	AGUARDANDO HABILITAÇÃO / DADOS BANCÁRIOS	20130310236566	200.027,29	60.008,19	318	188,70
MARIANA PINHEIRO ACACIO	AGUARDANDO HABILITAÇÃO / DADOS BANCÁRIOS	391773-83.2014.8.09.0051	9.228,00	9.228,00	318	29,92
MARIANA SOUSA RIOS VELOSO	AGUARDANDO HABILITAÇÃO / DADOS BANCÁRIOS	CONSTA NA PLANILHA - DILIGÊNCIA 18/2020	35.968,65	10.790,60	318	33,03
MARIANA TAGLIARI	AGUARDANDO HABILITAÇÃO / DADOS BANCÁRIOS	201303662340	18.293,77	5.488,13	318	17,26
MARILENE DE ALMEIDA	AGUARDANDO HABILITAÇÃO / DADOS BANCÁRIOS	CONSTA NA PLANILHA - DILIGÊNCIA 18/2020	7.293,78	2.188,13	1	2.188,13
MARILENE SILVA GOMES DE OLIVEIRA DA SILVA	AGUARDANDO HABILITAÇÃO / DADOS BANCÁRIOS	CONSTA NA PLANILHA - DILIGÊNCIA 18/2020	54.610,00	16.383,00	318	51,52
MARIO ANDRE GONDIM DE NOVAES MENDONCA	AGUARDANDO HABILITAÇÃO / DADOS BANCÁRIOS	20130111032077	124.335,95	37.300,79	318	117,30
MARIO DA SILVA CAMELO	AGUARDANDO HABILITAÇÃO / DADOS BANCÁRIOS	CONSTA NA PLANILHA - DILIGÊNCIA 18/2020	240,99	72,30	1	72,30
MARIO SERGIO BORGES ALMEIDA	AGUARDANDO HABILITAÇÃO / DADOS BANCÁRIOS	VALOR INFORMADO = 39,02. DEVOLUÇÃO REFERENT	39,02	11,71	1	11,71
MARISA MEIRELES DO CARMO E SILVA	AGUARDANDO HABILITAÇÃO / DADOS BANCÁRIOS	5317650.05.2013.8.09.0038	45.662,52	13.698,76	318	43,08
MARISTELA DE LOURDES SOUZA	AGUARDANDO HABILITAÇÃO / DADOS BANCÁRIOS	201104833330	8.000,00	2.400,00	1	2.400,00
MARISTELA FERREIRA MOREIRA	AGUARDANDO HABILITAÇÃO / DADOS BANCÁRIOS	CONSTA NA PLANILHA - DILIGÊNCIA 18/2020	139.632,97	41.889,89	318	131,73
MARIVALDO BORGES DOS SANTOS	AGUARDANDO HABILITAÇÃO / DADOS BANCÁRIOS	201201958169	6.789,75	2.036,93	1	2.036,93
MARIZA SOCORRO DE OLIVEIRA	AGUARDANDO HABILITAÇÃO / DADOS BANCÁRIOS	5285319.17.2016	58.932,00	17.679,60	318	55,60
MARLENE BALDOW DE NOVAES	AGUARDANDO HABILITAÇÃO / DADOS BANCÁRIOS	20140310341750	44.290,44	13.287,13	318	41,78
MATEUS COSTA PINHEIRO DE ARAUJO	AGUARDANDO HABILITAÇÃO / DADOS BANCÁRIOS	20131110073238	69.975,03	20.992,51	318	66,01
MAURICIO RIBEIRO DA SILVA	AGUARDANDO HABILITAÇÃO / DADOS BANCÁRIOS	3917369020138090051	1.500,00	450,00	1	450,00
MAURO CESAR JOSE DE OLIVEIRA	AGUARDANDO HABILITAÇÃO / DADOS BANCÁRIOS	20140111159270	56.801,66	17.040,50	318	53,59
MAURO MARTINS DE MORAIS	CRÉDITO HABILITADO EM 16/03/2022 POR SENTENÇA. AGUARDANDO DADOS BANCÁRIOS	5132370-43.2018.8.09.0051	74.156,36	22.246,91	318	69,96
MAURO SERGIO BRUNO RIBEIRO	AGUARDANDO HABILITAÇÃO / DADOS BANCÁRIOS	20150310165844	132.748,63	39.824,59	318	125,23
MAURO ZICA NETO	AGUARDANDO HABILITAÇÃO / DADOS BANCÁRIOS	20140111266673	783,71	235,11	1	235,11
MAYKON NETO	AGUARDANDO HABILITAÇÃO / DADOS BANCÁRIOS	0715833.46.2017.8.07.0003	137.973,75	41.392,13	318	130,16
MAYRA ALANA ALVES COSTA AVELINO	AGUARDANDO HABILITAÇÃO / DADOS BANCÁRIOS	0712155.47.2018.8.07.0016	1.179,90	353,97	1	353,97
MAYSA BORGES DOS SANTOS FERREIRA	AGUARDANDO HABILITAÇÃO / DADOS BANCÁRIOS	5380781.70.2017.8.09.0051	13.870,07	4.161,02	1	4.161,02
MEIRELENE GONCALVES DA SILVA	AGUARDANDO HABILITAÇÃO / DADOS BANCÁRIOS	20140310170190	45.908,45	13.772,54	318	43,31
MENDES DE PAULA MATERIAIS DE LIMPEZA, EPI E FERRAGEN	AGUARDANDO HABILITAÇÃO / DADOS BANCÁRIOS	PROTOCOLO INICIAL	1.245,00	373,50	1	373,50
METALPLAC - METALURGICA COMERCIO E INDUSTRIA LTDA	AGUARDANDO HABILITAÇÃO / DADOS BANCÁRIOS	PROTOCOLO INICIAL	6.253,20	1.875,96	1	1.875,96
MICHELE MARIA MATTE	AGUARDANDO HABILITAÇÃO / DADOS BANCÁRIOS	CONSTA NA PLANILHA - DILIGÊNCIA 18/2020	23.509,89	7.052,97	318	22,18
MIKELLE VASCONCELOS VIEIRA	AGUARDANDO HABILITAÇÃO / DADOS BANCÁRIOS	CONSTA NA PLANILHA - DILIGÊNCIA 18/2020	28.707,04	8.612,11	318	27,08
MILTON CORDOVA JUNIOR	AGUARDANDO HABILITAÇÃO / DADOS BANCÁRIOS	20150310206086	176.078,16	52.823,45	318	166,11
MOACIR TEIXEIRA DA SILVA	AGUARDANDO HABILITAÇÃO / DADOS BANCÁRIOS	73514-79.2015.8.09.0051	46.158,59	13.847,58	318	43,55
MOISES ALEXANDRE ABUD	AGUARDANDO HABILITAÇÃO / DADOS BANCÁRIOS	201201939598	3.708,18	1.112,45	1	1.112,45
MOISES EDUARDO KICHESE	AGUARDANDO HABILITAÇÃO / DADOS BANCÁRIOS	PROTOCOLO INICIAL	46.670,00	14.001,00	318	44,03
MOISES ROSSI	AGUARDANDO HABILITAÇÃO / DADOS BANCÁRIOS	CONSTA NA PLANILHA - DILIGÊNCIA 18/2020	426,60	127,98	1	127,98
MONICA BATTISTI	AGUARDANDO HABILITAÇÃO / DADOS BANCÁRIOS	CONSTA NA PLANILHA - DILIGÊNCIA 18/2020	97.857,75	29.357,33	318	92,32
MONICA DE OLIVEIRA CARVALHO	AGUARDANDO HABILITAÇÃO / DADOS BANCÁRIOS	CONSTA NA PLANILHA - DILIGÊNCIA 18/2020	23.867,41	7.160,22	318	22,52
MONICA DOS SANTOS	AGUARDANDO HABILITAÇÃO / DADOS BANCÁRIOS	20140110823185	118.040,10	35.412,03	318	111,36
MONICA DOS SANTOS SOUSA DIAS	AGUARDANDO HABILITAÇÃO / DADOS BANCÁRIOS	0711050.11.2017.8.07.0003	3.688,86	1.106,66	1	1.106,66
MONICA DOS SANTOS SOUSA DIAS	AGUARDANDO HABILITAÇÃO / DADOS BANCÁRIOS	0708117.31.2018.8.07.0003	4.783,18	1.434,95	1	1.434,95
MONICA PASCOAL DA SILVA	AGUARDANDO HABILITAÇÃO / DADOS BANCÁRIOS	20130110960325	67.064,94	20.119,48	318	63,27
MONIQUE FERREIRA DE SOUZA	AGUARDANDO HABILITAÇÃO / DADOS BANCÁRIOS	201304357001	39.472,36	11.841,71	318	37,24
MONIQUE FERREIRA DE SOUZA	AGUARDANDO HABILITAÇÃO / DADOS BANCÁRIOS	201304236271	46.390,77	13.917,23	318	43,76
MORGANA SILVA FLEURY	AGUARDANDO HABILITAÇÃO / DADOS BANCÁRIOS	4241683120148090051	6.180,32	1.854,10	1	1.854,10
MP ENGENHARIA E INSTALAÇÕES DE GÁS LTDA	AGUARDANDO HABILITAÇÃO / DADOS BANCÁRIOS	PROTOCOLO INICIAL	150,15	45,05	1	45,05
MUNDIAL CENTER ATACADISTA LTDA	AGUARDANDO HABILITAÇÃO / DADOS BANCÁRIOS	PROTOCOLO INICIAL	2.700,96	810,29	1	810,29
MURILO FALEIROS MARINHO	AGUARDANDO HABILITAÇÃO / DADOS BANCÁRIOS	CONSTA NA PLANILHA - DILIGÊNCIA 18/2020	6.999,75	2.099,93	1	2.099,93
MURILO JORGE VAZ SILVA	AGUARDANDO HABILITAÇÃO / DADOS BANCÁRIOS	5074956.83.2015.8.09.0054	40.236,47	12.070,94	318	37,96
MURILO MARTINS VIEIRA MACHADO	AGUARDANDO HABILITAÇÃO / DADOS BANCÁRIOS	CONSTA NA PLANILHA - DILIGÊNCIA 18/2020	29.829,78	8.948,93	318	28,14
MYCHEL MARCOS MOREIRA MARTINS	AGUARDANDO HABILITAÇÃO / DADOS BANCÁRIOS	201304218001	60.318,81	18.095,64	318	56,90
MYRLIE MELO GONCALVES	AGUARDANDO HABILITAÇÃO / DADOS BANCÁRIOS	1196339820158090051	9.888,51	2.966,55	1	2.966,55
NAIR MARTINS DE AMORIM	AGUARDANDO HABILITAÇÃO / DADOS BANCÁRIOS	20140710363660	34.629,59	10.388,88	318	32,67
NARGELA RODRIGUES DOS SANTOS	AGUARDANDO HABILITAÇÃO / DADOS BANCÁRIOS	201404466074	103.975,00	31.192,50	318	98,09
NARGELA RODRIGUES DOS SANTOS	AGUARDANDO HABILITAÇÃO / DADOS BANCÁRIOS	201404466031	103.975,00	31.192,50	318	98,09
NATALIA DE ARAUJO FONTENELE	AGUARDANDO HABILITAÇÃO / DADOS BANCÁRIOS	20130110996666	35.927,00	10.778,10	318	33,89
NATALIA RODRIGUES FRANCA	AGUARDANDO HABILITAÇÃO / DADOS BANCÁRIOS	201301931777	18.540,98	5.562,29	318	17,49
NATHALIA LAIS DE SOUZA SILVA	AGUARDANDO HABILITAÇÃO / DADOS BANCÁRIOS	201400470506	34.721,31	10.416,39	318	32,76
NATHANY SILVA PEIXOTO	AGUARDANDO HABILITAÇÃO / DADOS BANCÁRIOS	5276877.31.2017.8.09.0149	128.364,40	38.509,32	318	121,10
NAYARA PERONI	AGUARDANDO HABILITAÇÃO / DADOS BANCÁRIOS	0048606.723.2017.8.13.0515	37.840,00	11.352,00	318	35,70
NECI ALVES SILVA	AGUARDANDO HABILITAÇÃO / DADOS BANCÁRIOS	20150310149894	73.264,43	21.979,33	318	69,12

## RELATÓRIO ANALÍTICO DE DÉBITOS EM ATRASO CONSTANTES DA PRJ - CLASSE III - FEVEREIRO / 2024

CREDOR(A)	HISTORICO	PROCESSO Nº / INFORMAÇÕES	VALOR CRÉDITO SEM DESAGIO PROTOCOLO OU SENTENÇA	VALOR CRÉDITO APÓS DESÁGIO	QTDE PARCELAS	VALOR PARCELA MENSAL
NECY PEREIRA DA SILVA	AGUARDANDO HABILITAÇÃO / DADOS BANCÁRIOS	201302864224	39.241,46	11.772,44	318	37,02
NELIO MACHADO	AGUARDANDO HABILITAÇÃO / DADOS BANCÁRIOS	487278320158090051	105.501,50	31.650,45	318	99,53
NELISE PEREIRA DA SILVA PACHECO	CRÉDITO HABILITADO EM 02/06/2022 POR SENTENÇA. E-MAIL ENVIADO PELO JURIDICO EM 07/07/2022. AGUARDANDO DADOS BANCÁRIOS	5026926-84.2019.8.09.0051	108.025,63	32.407,69	318	101,91
NEUSA MARIA RODRIGUES DOS SANTOS	AGUARDANDO HABILITAÇÃO / DADOS BANCÁRIOS	20140110518553	40.000,00	12.000,00	318	37,74
NEY ALVES DOS SANTOS	AGUARDANDO HABILITAÇÃO / DADOS BANCÁRIOS	201002469184	129.456,57	38.836,97	318	122,13
NILTON GOULART DE SOUSA	AGUARDANDO HABILITAÇÃO / DADOS BANCÁRIOS	20130111190992	123.918,76	37.175,63	318	116,90
NIVALDO EVANGELISTA NEVES	AGUARDANDO HABILITAÇÃO / DADOS BANCÁRIOS	CONSTA NA PLANILHA - DILIGÊNCIA 18/2020	113.444,76	34.033,43	318	107,02
NOELIO DE JESUS NASARETH	AGUARDANDO HABILITAÇÃO / DADOS BANCÁRIOS	201302430135	91.362,04	27.408,61	318	86,19
NORI PAULO GRIEBELER	AGUARDANDO HABILITAÇÃO / DADOS BANCÁRIOS	PROTOCOLO INICIAL	31.876,98	9.563,09	318	30,07
NORMA DA SILVA PIMENTEL	AGUARDANDO HABILITAÇÃO / DADOS BANCÁRIOS	PROTOCOLO INICIAL	1.000,00	300,00	1	300,00
NORTON PIRES HITACARAMBI	AGUARDANDO HABILITAÇÃO / DADOS BANCÁRIOS	75321-37.2015	1.236,05	370,82	1	370,82
NOVA EMBALAGEM LTDA	AGUARDANDO HABILITAÇÃO / DADOS BANCÁRIOS	PROTOCOLO INICIAL	411,30	123,39	1	123,39
NOVO HORIZONTE COM. DE TINTAS LTDA	AGUARDANDO HABILITAÇÃO / DADOS BANCÁRIOS	PROTOCOLO INICIAL	8.515,85	2.554,76	1	2.554,76
OCILDES ANTONIO PINTO	AGUARDANDO HABILITAÇÃO / DADOS BANCÁRIOS	5121711.59.2015.8.09.0057	11.013,34	3.304,00	1	3.304,00
OLÍMPIO BARROSO VITORINO	AGUARDANDO HABILITAÇÃO / DADOS BANCÁRIOS	201301013611	6.180,32	1.854,10	1	1.854,10
OLIVAR PIMENTA FALEIROS	AGUARDANDO HABILITAÇÃO / DADOS BANCÁRIOS	0123537.92.2016.8.09.0051	191.229,45	57.368,84	318	180,41
ONICE CORREA DA SILVA	AGUARDANDO HABILITAÇÃO / DADOS BANCÁRIOS	201300959279	47.730,13	14.319,04	318	45,03
ORAVA MARIA DA MAÍÁ	AGUARDANDO HABILITAÇÃO / DADOS BANCÁRIOS	86406-20.2015	44.250,02	13.275,01	318	41,75
OTAVIO RENATO RODRIGUES	AGUARDANDO HABILITAÇÃO / DADOS BANCÁRIOS	201400198580	4.089,13	1.226,74	1	1.226,74
OTAVIO RENATO RODRIGUES	AGUARDANDO HABILITAÇÃO / DADOS BANCÁRIOS	201304036841	8.989,56	2.696,87	1	2.696,87
PAPELARIA TRIBUTARIA	AGUARDANDO HABILITAÇÃO / DADOS BANCÁRIOS	PROTOCOLO INICIAL	967,40	290,22	1	290,22
PATRICIA DE BRITO MARQUES	AGUARDANDO HABILITAÇÃO / DADOS BANCÁRIOS	20140112003169	52.748,02	15.824,41	318	49,76
PATRICIA DE JESUS CORREA	AGUARDANDO HABILITAÇÃO / DADOS BANCÁRIOS	201402867780	37.184,12	11.155,24	318	35,08
PATRICIA DE SOUSA ALVES	AGUARDANDO HABILITAÇÃO / DADOS BANCÁRIOS	20150310084225	10.110,23	3.033,07	1	3.033,07
PATRICIA LUIZA SANTANA MELO RODRIGUES	AGUARDANDO HABILITAÇÃO / DADOS BANCÁRIOS	20140110477820	86.754,62	26.026,39	318	81,84
PATRICIA MARCIA DA SILVA	AGUARDANDO HABILITAÇÃO / DADOS BANCÁRIOS	0223140.41.2016.8.09.0051	63.475,24	19.042,57	318	59,88
PATRICIA SERPA	AGUARDANDO HABILITAÇÃO / DADOS BANCÁRIOS	20130710294389	35.219,41	10.565,82	318	33,23
PAULA JACKELINE DE OLIVEIRA	AGUARDANDO HABILITAÇÃO / DADOS BANCÁRIOS	PROTOCOLO INICIAL	67.411,76	20.223,53	318	63,60
PAULO CESAR FERREIRA DOS SANTOS	AGUARDANDO HABILITAÇÃO / DADOS BANCÁRIOS	CONSTA NA PLANILHA - DILIGÊNCIA 18/2020	10.376,88	3.113,06	1	3.113,06
PAULO CESAR MARTINS MARQUES	AGUARDANDO HABILITAÇÃO / DADOS BANCÁRIOS	0242633.09.2013.8.09.0051	24.342,35	7.302,71	318	22,96
PAULO EMILIO BARACHO COUTO	AGUARDANDO HABILITAÇÃO / DADOS BANCÁRIOS	201400629947	68.207,25	20.462,18	318	64,35
PAULO GIOVANNI ROLDAO PEREIRA	AGUARDANDO HABILITAÇÃO / DADOS BANCÁRIOS	200903286941	21.644,10	6.493,23	318	20,42
PAULO GIOVANNI ROLDAO PEREIRA	AGUARDANDO HABILITAÇÃO / DADOS BANCÁRIOS	0429209.81.2011.8.09.0051	120.000,00	36.000,00	318	113,21
PAULO GIOVANNI ROLDAO PEREIRA	AGUARDANDO HABILITAÇÃO / DADOS BANCÁRIOS	429209-81.2011	139.174,81	41.752,44	318	131,30
PAULO HENRIQUE DE OLIVEIRA MARTINHO	AGUARDANDO HABILITAÇÃO / DADOS BANCÁRIOS	0701849.46.2018.8.07.0007	47.002,55	14.100,77	318	44,34
PAULO HUMBERTO MARTINS MIRANDA	CRÉDITO HABILITADO EM 02/06/2022 POR SENTENÇA ENVIADO PELO JURIDICO EM 08/12/2022. AGUARDANDO DADOS BANCÁRIO	5567592-07.2018.8.09.0051	84.174,87	25.252,46	318	79,41
PAULO JOSE DE OLIVEIRA SILVA	AGUARDANDO HABILITAÇÃO / DADOS BANCÁRIOS	20150310213126	9.742,60	2.922,78	1	2.922,78
PAULO ROBERTO BATISTA DE ARAUJO	AGUARDANDO HABILITAÇÃO / DADOS BANCÁRIOS	0724902.11.2017.8.07.0001	24.870,65	7.461,20	318	23,46
PAULO ROBERTO VIEIRA	AGUARDANDO HABILITAÇÃO / DADOS BANCÁRIOS	30935-82.2016	163.461,00	49.038,30	318	154,21
PAULO SERGIO PIRES DANTAS	AGUARDANDO HABILITAÇÃO / DADOS BANCÁRIOS	0702299.98.2018.8.07.0003	10.432,93	3.129,88	1	3.129,88
PEDRO HENRIQUE SILVA AMARAL	AGUARDANDO HABILITAÇÃO / DADOS BANCÁRIOS	5359239.55	13.222,18	3.966,65	1	3.966,65
PERCIVAL ROSA REBELLO	AGUARDANDO HABILITAÇÃO / DADOS BANCÁRIOS	CONSTA NA PLANILHA - DILIGÊNCIA 18/2020	56.511,35	16.953,41	318	53,31
PERICLES MENDES DA SILVA	AGUARDANDO HABILITAÇÃO / DADOS BANCÁRIOS	0710476.85.2017.8.07.0003	44.531,87	13.359,56	318	42,01
PHILIPPE ANDREI	AGUARDANDO HABILITAÇÃO / DADOS BANCÁRIOS	201403439960	13.353,00	4.005,90	1	4.005,90
PJ SERVICOS E ACABAMENTOS	AGUARDANDO HABILITAÇÃO / DADOS BANCÁRIOS	212376	153.070,66	45.921,20	318	144,41
PLANALTO TRANSPORTES LTDA	AGUARDANDO HABILITAÇÃO / DADOS BANCÁRIOS	PROTOCOLO INICIAL	957,60	287,28	1	287,28
PLINIO PEREIRA MATEUS BORGES	AGUARDANDO HABILITAÇÃO / DADOS BANCÁRIOS	20130710068245	126.999,86	38.099,96	318	119,81
PNEULANDIA COMERCIAL LTDA	AGUARDANDO HABILITAÇÃO / DADOS BANCÁRIOS	PROTOCOLO INICIAL	1.693,34	508,00	1	508,00
POLIANA SOARES MONTEIRO	AGUARDANDO HABILITAÇÃO / DADOS BANCÁRIOS	20130310264057	43.402,95	13.020,89	318	40,95
POLYANE NUNES TORRES PRETE	AGUARDANDO HABILITAÇÃO / DADOS BANCÁRIOS	20140310245948	115.620,13	34.686,04	318	109,08
PRISCILA PAMELA DE LIMA CARDOSO	AGUARDANDO HABILITAÇÃO / DADOS BANCÁRIOS	20130111378960	63.241,50	18.972,45	318	59,66
PRISCILLA LETTE CHAVES	AGUARDANDO HABILITAÇÃO / DADOS BANCÁRIOS	201102949978	239.328,80	71.798,64	318	225,78
RACHEL DIAS LIMA YUSA	AGUARDANDO HABILITAÇÃO / DADOS BANCÁRIOS	CONSTA NA PLANILHA - DILIGÊNCIA 18/2020	144.234,15	43.270,25	318	136,07
RAFAEL ABREU DO MONTE FURTADO	AGUARDANDO HABILITAÇÃO / DADOS BANCÁRIOS	CONSTA NA PLANILHA - DILIGÊNCIA 18/2020	55.794,68	16.738,40	318	52,64
RAFAEL ALVES ROCHA	AGUARDANDO HABILITAÇÃO / DADOS BANCÁRIOS	432436-40.2015.8.09.0051	71.950,90	21.585,27	318	67,88
RAFAEL CARNEIRO DE MELO MAZZONI	AGUARDANDO HABILITAÇÃO / DADOS BANCÁRIOS	201302005167	35.569,00	10.670,70	318	33,56

## RELATÓRIO ANALÍTICO DE DÉBITOS EM ATRASO CONSTANTES DA PRJ - CLASSE III - FEVEREIRO / 2024

CREDOR(A)	HISTORICO	PROCESSO Nº / INFORMAÇÕES	VALOR CRÉDITO SEM DESAGIO PROTOCOLO OU SENTENÇA	VALOR CRÉDITO APÓS DESÁGIO	QTDE PARCELAS	VALOR PARCELA MENSAL
RAFAEL CARVALHO COURACA	AGUARDANDO HABILITAÇÃO / DADOS BANCÁRIOS	201303202055	6.180,32	1.854,10	1	1.854,10
RAFAEL DE FREITAS LOPES	AGUARDANDO HABILITAÇÃO / DADOS BANCÁRIOS	0716878.51.2018.8.07.0003	7.034,89	2.110,47	1	2.110,47
RAFAEL FETTINI CAMPOS	AGUARDANDO HABILITAÇÃO / DADOS BANCÁRIOS	414548.29.2013.8.09.0051	36.139,02	10.841,71	318	34,09
RAFAEL GAIÃO DOS SANTOS	AGUARDANDO HABILITAÇÃO / DADOS BANCÁRIOS	CONSTA NA PLANILHA - DILIGÊNCIA 18/2020	120.000,00	36.000,00	318	113,21
RAFAEL GOMES AGUIAR	AGUARDANDO HABILITAÇÃO / DADOS BANCÁRIOS	5485294.82.2014.8.09.0055	23.068,90	6.920,67	318	21,76
RAFAEL HENRIQUE REZENDE DOS SANTOS	AGUARDANDO HABILITAÇÃO / DADOS BANCÁRIOS	CONSTA NA PLANILHA - DILIGÊNCIA 18/2020	45,41	13,62	1	13,62
RAFAEL JOSE STIVAL DA SILVA	AGUARDANDO HABILITAÇÃO / DADOS BANCÁRIOS	445976-58.2015.8.09.0051	25.957,37	7.787,21	318	24,49
RAFAEL LIMA GERALDO	CRÉDITO HABILITADO EM 22/09/2022 POR SENTENÇA - ENVIADO PELO JURÍDICO EM 27/10/2022. AGUARDANDO DADOS BANCÁRIOS.	5502031-02.2019.8.09.0051	87.595,28	26.278,58	318	82,64
RAFAEL NOQUEIRA DOS SANTOS	AGUARDANDO HABILITAÇÃO / DADOS BANCÁRIOS	PROTOCOLO INICIAL	20.880,00	6.264,00	318	19,70
RAFAEL NOVAIS DE MELO	CRÉDITO INCLUSO EM 10/06/2022 SOLICITADO POR E-MAIL DO JURÍDICO. HABILITAÇÃO 01/07/21. AGUARDANDO DADOS BANCÁRIOS	5621160-98.2019.8.09.0051	105.935,83	31.780,75	318	99,94
RAFAEL SILVA DE AQUINO	CRÉDITO HABILITADO EM 22/11/2022 POR SENTENÇA - ENVIADO PELO JURÍDICO EM 31/01/2022. AGUARDANDO DADOS BANCÁRIOS.	5665350.49	55.206,48	16.561,94	318	52,08
RAISA DE MORAIS SANTANA	AGUARDANDO HABILITAÇÃO / DADOS BANCÁRIOS	0709144.49.2018.8.07.0003	4.414,33	1.324,30	1	1.324,30
RANGEL SILVA ARAUJO	AGUARDANDO HABILITAÇÃO / DADOS BANCÁRIOS	20130310015442	69.804,03	20.941,21	318	65,85
RANILSON FERREIRA DE OLIVEIRA	AGUARDANDO HABILITAÇÃO / DADOS BANCÁRIOS	CONSTA NA PLANILHA - DILIGÊNCIA 18/2020	22.138,55	6.641,57	318	20,89
RAPHAEL JUSTINO CARDOSO	AGUARDANDO HABILITAÇÃO / DADOS BANCÁRIOS	CONSTA NA PLANILHA - DILIGÊNCIA 18/2020	94.869,65	28.460,90	318	89,50
RAQUEL FERNANDES PONTES	AGUARDANDO HABILITAÇÃO / DADOS BANCÁRIOS	5043390.23.2018.8.07.0051	55.155,82	16.546,75	318	52,03
RAQUEL LAGARES DOS SANTOS	AGUARDANDO HABILITAÇÃO / DADOS BANCÁRIOS	201303460437	23.000,00	6.900,00	318	21,70
RAQUEL RIBEIRO BUENO	AGUARDANDO HABILITAÇÃO / DADOS BANCÁRIOS	83878.13.2015.8.09.0051	16.771,24	5.031,37	318	15,82
RAQUEL RIBEIRO BUENO PEREIRA	AGUARDANDO HABILITAÇÃO / DADOS BANCÁRIOS	5443487.64.2014.8.09.0061	10.837,54	3.251,26	1	3.251,26
RAVYLLA MORGANA GALVAO MODESTO	AGUARDANDO HABILITAÇÃO / DADOS BANCÁRIOS	CONSTA NA PLANILHA - DILIGÊNCIA 18/2020	81,49	24,45	1	24,45
REBRACE COMERCIO E REPRESENTAÇÕES LTDA	AGUARDANDO HABILITAÇÃO / DADOS BANCÁRIOS	PROTOCOLO INICIAL	331,60	99,48	1	99,48
REGIANE GOMES DA SILVA	AGUARDANDO HABILITAÇÃO / DADOS BANCÁRIOS	5037218.36.2016.8.09.0051	14.097,18	4.229,15	1	4.229,15
REGIANE VIVIAN FARIAS BOTTURA	AGUARDANDO HABILITAÇÃO / DADOS BANCÁRIOS	201400961445	26.564,17	7.969,25	318	25,06
REGINALDO CHAVES LACERDA RIBEIRO	AGUARDANDO HABILITAÇÃO / DADOS BANCÁRIOS	20150111130637	71.992,39	21.597,72	318	67,92
REGINALDO SANTOS DA MOTA	AGUARDANDO HABILITAÇÃO / DADOS BANCÁRIOS	0716179.60.2018.8.07.0003	23.025,44	6.907,63	318	21,72
REGINALDO SOUSA FERREIRA	AGUARDANDO HABILITAÇÃO / DADOS BANCÁRIOS	201400570896	42.345,01	12.703,50	318	39,95
REGIS DE CASTRO FERREIRA	AGUARDANDO HABILITAÇÃO / DADOS BANCÁRIOS	CONSTA NA PLANILHA - DILIGÊNCIA 18/2020	10.086,64	3.025,99	1	3.025,99
REGIS DE CASTRO FERREIRA	AGUARDANDO HABILITAÇÃO / DADOS BANCÁRIOS	PROTOCOLO INICIAL	10.086,64	3.025,99	1	3.025,99
REINALDO DOS SANTOS	AGUARDANDO HABILITAÇÃO / DADOS BANCÁRIOS	20130110782978	20.948,59	6.284,58	318	19,76
REINALDO SALES DA SILVA	AGUARDANDO HABILITAÇÃO / DADOS BANCÁRIOS	20140111204324	54.603,47	16.381,04	318	51,51
REJANE MARIA MAGALHAES	AGUARDANDO HABILITAÇÃO / DADOS BANCÁRIOS	20130111915067	13.489,97	4.046,99	1	4.046,99
REMA PROPAGANDA LTDA	AGUARDANDO HABILITAÇÃO / DADOS BANCÁRIOS	PROTOCOLO INICIAL	23.400,00	7.020,00	318	22,08
RENAN DE FIGUEIREDO SANTOS	AGUARDANDO HABILITAÇÃO / DADOS BANCÁRIOS	0717574.87.2018.8.07.0003	4.539,93	1.361,98	1	1.361,98
RENAN FERREIRA ALVES	AGUARDANDO HABILITAÇÃO / DADOS BANCÁRIOS	20140310081436	51.584,11	15.475,23	318	48,66
RENATA CARDOSO DE FREITAS PACHECO	AGUARDANDO HABILITAÇÃO / DADOS BANCÁRIOS	20130710039198	55.823,09	16.746,93	318	52,66
RENATA CARLA PRADO	AGUARDANDO HABILITAÇÃO / DADOS BANCÁRIOS	CONSTA NA PLANILHA - DILIGÊNCIA 18/2020	35.178,79	10.553,64	318	33,19
RENATA CRISTINA ARAGAO MOTA	AGUARDANDO HABILITAÇÃO / DADOS BANCÁRIOS	20150710157807	124.226,69	37.268,01	318	117,19
RENATO DOS SANTOS	AGUARDANDO HABILITAÇÃO / DADOS BANCÁRIOS	5497801.82.2017.8.09.0051	11.660,96	3.498,29	1	3.498,29
RENATO PEREIRA CUNHA	AGUARDANDO HABILITAÇÃO / DADOS BANCÁRIOS	CONSTA NA PLANILHA - DILIGÊNCIA 18/2020	69.563,01	20.868,90	318	65,63
RENATO PEREIRA DA SILVA	AGUARDANDO HABILITAÇÃO / DADOS BANCÁRIOS	5014320.29.2016.8.09.0051	41.720,92	12.516,28	318	39,36
RENATO PORTO	AGUARDANDO HABILITAÇÃO / DADOS BANCÁRIOS	20130111857413	97.974,40	29.392,32	318	92,43
RENATO SIMIAO PORTO	AGUARDANDO HABILITAÇÃO / DADOS BANCÁRIOS	20150110743949	43.080,10	12.924,03	318	40,64
RITANY PINHEIRO MARTINS	AGUARDANDO HABILITAÇÃO / DADOS BANCÁRIOS	CONSTA NA PLANILHA - DILIGÊNCIA 18/2020	45.589,59	13.676,88	318	43,01
RICARDO ALVES DIAS	AGUARDANDO HABILITAÇÃO / DADOS BANCÁRIOS	5181546.59.2016.8.09.0051	26.415,71	7.924,71	318	24,92
RICARDO ALVES RODRIGUES/JULIANA GALVAO OLIVEIRA RO	AGUARDANDO HABILITAÇÃO / DADOS BANCÁRIOS	145416-92.2015.8.09.0051	36.325,42	10.897,63	318	34,27
RICARDO AREBALO PIRES	AGUARDANDO HABILITAÇÃO / DADOS BANCÁRIOS	CONSTA NA PLANILHA - DILIGÊNCIA 18/2020	518,86	155,66	1	155,66
RICARDO CARVALHO COUTINHO	AGUARDANDO HABILITAÇÃO / DADOS BANCÁRIOS	352272-93.2012.8.09.0051	6.180,32	1.854,10	1	1.854,10
RICARDO DE JESUS TELES	AGUARDANDO HABILITAÇÃO / DADOS BANCÁRIOS	201201624775	17.967,59	5.390,28	318	16,95
RICARDO GODOI ALCANTARA	AGUARDANDO HABILITAÇÃO / DADOS BANCÁRIOS	201203919390	79.210,58	23.763,17	318	74,73
RICARDO MACHADO TEIXEIRA	AGUARDANDO HABILITAÇÃO / DADOS BANCÁRIOS	5094144.56.2015.8.09.0056	15.833,87	4.750,16	1	4.750,16
RICARDO NEUTO TAVARES	AGUARDANDO HABILITAÇÃO / DADOS BANCÁRIOS	20130310040899	42.167,01	12.650,10	318	39,78
RICARDO ROQUE DE OLIVEIRA	AGUARDANDO HABILITAÇÃO / DADOS BANCÁRIOS	254352.17.2015.8.09.0051	52.834,38	15.850,31	318	49,84
RILMAR BUENO SILVA	AGUARDANDO HABILITAÇÃO / DADOS BANCÁRIOS	5190854.27.2013.8.09.0051	23.928,44	7.178,53	318	22,57
RITA DE CASSIA PEREIRA DOS SANTOS	AGUARDANDO HABILITAÇÃO / DADOS BANCÁRIOS	20130310366994	140.332,00	42.099,60	318	132,39



**RELATÓRIO ANALÍTICO DE DÉBITOS EM ATRASO CONSTANTES DA PRJ - CLASSE III - FEVEREIRO / 2024**

CREDOR(A)	HISTORICO	PROCESSO Nº / INFORMAÇÕES	VALOR CRÉDITO SEM DESAGIO PROTOCOLO OU SENTENÇA	VALOR CRÉDITO APÓS DESÁGIO	QTDE PARCELAS	VALOR PARCELA MENSAL
RIVANALDO FARIAS DE SOUSA	AGUARDANDO HABILITAÇÃO / DADOS BANCÁRIOS	20150310001033	8.956,09	2.686,83	1	2.686,83
RIVANALDO FARIAS DE SOUSA	AGUARDANDO HABILITAÇÃO / DADOS BANCÁRIOS	20120111593878	74.982,36	22.494,71	318	70,74
ROBERTA RODRIGUES SANTANA	AGUARDANDO HABILITAÇÃO / DADOS BANCÁRIOS	201304426682	60.230,86	18.069,26	318	56,82
ROBERTO DO VALE BARROS	AGUARDANDO HABILITAÇÃO / DADOS BANCÁRIOS	20150110595702	44.856,10	13.456,83	318	42,32
ROBERTO FERREIRA SILVA	AGUARDANDO HABILITAÇÃO / DADOS BANCÁRIOS	54468911020148090131	24.721,31	7.416,39	318	23,32
ROBERTO FERREIRA SILVA	AGUARDANDO HABILITAÇÃO / DADOS BANCÁRIOS	56674751720148090131	28.127,90	8.438,37	318	26,54
ROBERTO FLEURY BUENO	AGUARDANDO HABILITAÇÃO / DADOS BANCÁRIOS	20140111611949	42.085,69	12.625,71	318	39,70
ROBERTO FLEURY BUENO	AGUARDANDO HABILITAÇÃO / DADOS BANCÁRIOS	20140110841198	57.052,49	17.115,75	318	53,82
ROBERTO GONÇALVES TORRES	AGUARDANDO HABILITAÇÃO / DADOS BANCÁRIOS	PROTOCOLO INICIAL	44.182,40	13.254,72	318	41,68
ROBERTO NOGUEIRA ZAMBON	AGUARDANDO HABILITAÇÃO / DADOS BANCÁRIOS	CONSTA NA PLANILHA - DILIGÊNCIA 18/2020	71.029,00	21.308,70	318	67,01
ROBERTO PEREIRA MACIEL	AGUARDANDO HABILITAÇÃO / DADOS BANCÁRIOS	201303085245	71.342,00	21.402,60	318	67,30
ROBERTO TARLEY STIVAL VENEZIANO	AGUARDANDO HABILITAÇÃO / DADOS BANCÁRIOS	CONSTA NA PLANILHA - DILIGÊNCIA 18/2020	139,77	41,93	1	41,93
ROBSON BERLANDA FONSECA	AGUARDANDO HABILITAÇÃO / DADOS BANCÁRIOS	20130111188747	101.725,36	30.517,61	318	95,97
ROBSON FIRMINO DOS SANTOS	AGUARDANDO HABILITAÇÃO / DADOS BANCÁRIOS	0228108.17.2016.8.09.0051	71.967,90	21.590,37	318	67,89
ROBSON MENDES DE JESUS	AGUARDANDO HABILITAÇÃO / DADOS BANCÁRIOS	0714723.75.2018.8.07.0003	4.948,47	1.484,54	1	1.484,54
ROBSON MONTGOMERI RIBEIRO LUSTOZA	AGUARDANDO HABILITAÇÃO / DADOS BANCÁRIOS	CONSTA NA PLANILHA - DILIGÊNCIA 18/2020	240,99	72,30	1	72,30
ROBSON NOGUEIRA DA SILVA / ELISANGELA QUEIROZ DE OLIVEIRA BRITO / FELBER ROBERTO DE LIRA	CRÉDITO HABILITADO EM 16/03/2022 POR SENTENÇA. AGUARDANDO DADOS BANCÁRIOS	5296562-85.2021.8.09.0051	16.391,95	4.917,59	318	15,46
ROBSON QUEIROZ CAVALCANTI	AGUARDANDO HABILITAÇÃO / DADOS BANCÁRIOS	20140610062209	63.448,77	19.034,63	318	59,86
ROBSON RODRIGUES DE ARAUJO	AGUARDANDO HABILITAÇÃO / DADOS BANCÁRIOS	CONSTA NA PLANILHA - DILIGÊNCIA 18/2020	28.520,25	8.556,08	318	26,91
ROCARCE ADMINISTRADORA DE BENS LTDA	AGUARDANDO HABILITAÇÃO / DADOS BANCÁRIOS	PROTOCOLO INICIAL	1.000,00	300,00	1	300,00
RODOLFO DE SOUZA SILVA	AGUARDANDO HABILITAÇÃO / DADOS BANCÁRIOS	CONSTA NA PLANILHA - DILIGÊNCIA 18/2020	33,65	10,10	1	10,10
RODOLFO MONTENEGRO SOCIEDADE INDIVIDUAL DE ADVOC	AGUARDANDO HABILITAÇÃO / DADOS BANCÁRIOS	PROTOCOLO INICIAL	433,50	130,05	1	130,05
RODRIGO BARBOSA VORNEY	AGUARDANDO HABILITAÇÃO / DADOS BANCÁRIOS	5024930.22.2017.8.09.0051	75.092,32	22.527,70	318	70,84
RODRIGO DE PAULA COSTA	AGUARDANDO HABILITAÇÃO / DADOS BANCÁRIOS	201403006681	34.545,31	10.363,59	318	32,59
RODRIGO DE SOUZA LARRALDE	AGUARDANDO HABILITAÇÃO / DADOS BANCÁRIOS	201400497293	71.731,96	21.519,59	318	67,67
RODRIGO FERNANDES SEGUIURA	AGUARDANDO HABILITAÇÃO / DADOS BANCÁRIOS	20130310229188	36.852,60	11.055,78	318	34,77
RODRIGO GABRIEL RIBEIRO REZENDE	AGUARDANDO HABILITAÇÃO / DADOS BANCÁRIOS	5252119.94.2013.8.09.0062	4.739,62	1.421,89	1	1.421,89
RODRIGO HENRIQUE ARAUJO PEREIRA	AGUARDANDO HABILITAÇÃO / DADOS BANCÁRIOS	CONSTA NA PLANILHA - DILIGÊNCIA 18/2020	469,73	140,92	1	140,92
RODRIGO JUNIOR ALVES	AGUARDANDO HABILITAÇÃO / DADOS BANCÁRIOS	5005287.15.2016.8.09.0051	10.000,00	3.000,00	1	3.000,00
RODRIGO JUNIOR ALVES	AGUARDANDO HABILITAÇÃO / DADOS BANCÁRIOS	5396742.51.2017.809.0051	10.000,00	3.000,00	1	3.000,00
RODRIGO JUNIOR ALVES	AGUARDANDO HABILITAÇÃO / DADOS BANCÁRIOS	17883-19.2016.8.09.0051	38.528,72	11.558,62	318	36,35
RODRIGO MARTINS DE SOUZA.	AGUARDANDO HABILITAÇÃO / DADOS BANCÁRIOS	2014.07.1.035812-7	16.565,26	4.969,58	1	4.969,58
ROGERIO FERNANDES DA SILVA	AGUARDANDO HABILITAÇÃO / DADOS BANCÁRIOS	7206-27.2016.8.09.0051	143.265,88	42.979,76	318	135,16
ROGERIO HARA	AGUARDANDO HABILITAÇÃO / DADOS BANCÁRIOS	201402109347	37.081,96	11.124,59	318	34,98
ROGERIO MELAULO DE SOUZA	AGUARDANDO HABILITAÇÃO / DADOS BANCÁRIOS	201303602860	42.162,62	12.648,79	318	39,78
ROGERIO MENDES MACHADO	AGUARDANDO HABILITAÇÃO / DADOS BANCÁRIOS	5003020.02.2018.8.09.0051	13.992,61	4.197,78	1	4.197,78
ROGERIO RODRIGO DE PAULA FARIA	AGUARDANDO HABILITAÇÃO / DADOS BANCÁRIOS	93437.91.2015.8.09.0051	150.000,00	45.000,00	318	141,51
ROMULO CESAR ROSA CARNEIRO	AGUARDANDO HABILITAÇÃO / DADOS BANCÁRIOS	200904719159	38.923,14	11.676,94	318	36,72
ROMULO MACHADO DE REZENDE	AGUARDANDO HABILITAÇÃO / DADOS BANCÁRIOS	PROTOCOLO INICIAL	4.605,00	1.381,50	1	1.381,50
RONALDO BATISTA DA SILVA	AGUARDANDO HABILITAÇÃO / DADOS BANCÁRIOS	0213510.92.2015.8.09.0051	36.555,39	10.966,62	318	34,49
RONALDO PEDROSO DE MORAES	AGUARDANDO HABILITAÇÃO / DADOS BANCÁRIOS	201204160575	24.798,16	7.439,45	318	23,39
RONALDO PIOBELLI GONCALVES	CRÉDITO HABILITADO EM 10/03/2022 POR SENTENÇA. AGUARDANDO DADOS BANCÁRIOS	5300648-02.2021.8.09.0051	200.308,10	60.092,43	318	188,97
RONAN CARLOS ARAUJO DE ESOUZA	AGUARDANDO HABILITAÇÃO / DADOS BANCÁRIOS	20130110885670	122.630,00	36.789,00	318	115,69
RONAN CARLOS ARAUJO DE SOUZA	AGUARDANDO HABILITAÇÃO / DADOS BANCÁRIOS	20130110350715	35.218,15	10.565,45	318	33,22
RONAN DA SILVA GUERRA SEABRA	AGUARDANDO HABILITAÇÃO / DADOS BANCÁRIOS	CONSTA NA PLANILHA - DILIGÊNCIA 18/2020	283,72	85,12	1	85,12
RONARIA DE SOUZA LIMA	AGUARDANDO HABILITAÇÃO / DADOS BANCÁRIOS	20130710083756	57.100,51	17.130,15	318	53,87
RONES CIRICO DA COSTA	AGUARDANDO HABILITAÇÃO / DADOS BANCÁRIOS	201500099265	57.007,78	17.102,33	318	53,78
RONIE PEREIRA DE SOUZA	AGUARDANDO HABILITAÇÃO / DADOS BANCÁRIOS	20150110051629	56.580,00	16.974,00	318	53,38
RONILTON DA COSTA SILVA	AGUARDANDO HABILITAÇÃO / DADOS BANCÁRIOS	20130110430528	53.740,89	16.122,27	318	50,70
RONNEY ROGER MOLINARI OLIVEIRA	AGUARDANDO HABILITAÇÃO / DADOS BANCÁRIOS	5140698.37.2015.8.09.0060	15.362,29	4.608,69	1	4.608,69
ROQUETIA DOS REIS FERNANDES	AGUARDANDO HABILITAÇÃO / DADOS BANCÁRIOS	5293540.58.2017.8.09.0051	162.419,02	48.725,71	318	153,23
ROSA APARECIDA LIMA BENEDITO	AGUARDANDO HABILITAÇÃO / DADOS BANCÁRIOS	0702664-48.2015.8.07.0007	41.866,50	12.559,95	318	39,50
ROSANA MARTINS MIRANDA MACHADO	AGUARDANDO HABILITAÇÃO / DADOS BANCÁRIOS	157838-02.2015.8.09.0051	32.818,00	9.845,40	318	30,96
ROSANA PEREIRA ASSENCO	AGUARDANDO HABILITAÇÃO / DADOS BANCÁRIOS	CONSTA NA PLANILHA - DILIGÊNCIA 18/2020	45.890,28	13.767,08	318	43,29
ROSANA PEREIRA DE ARAUJO ROCHA	AGUARDANDO HABILITAÇÃO / DADOS BANCÁRIOS	PROTOCOLO INICIAL	3.000.000,00	900.000,00	318	2.830,19
ROSANA ROSA MOREIRA AMOR	AGUARDANDO HABILITAÇÃO / DADOS BANCÁRIOS	CONSTA NA PLANILHA - DILIGÊNCIA 18/2020	283,72	85,12	1	85,12
ROSANGELA DA SILVA CAPELAO	AGUARDANDO HABILITAÇÃO / DADOS BANCÁRIOS	CONSTA NA PLANILHA - DILIGÊNCIA 18/2020	67.727,94	20.318,38	318	63,89

## RELATÓRIO ANALÍTICO DE DÉBITOS EM ATRASO CONSTANTES DA PRJ - CLASSE III - FEVEREIRO / 2024

CREDOR(A)	HISTORICO	PROCESSO Nº / INFORMAÇÕES	VALOR CRÉDITO SEM DESAGIO PROTOCOLO OU SENTENÇA	VALOR CRÉDITO APÓS DESÁGIO	QTDE PARCELAS	VALOR PARCELA MENSAL
ROSANGELA GUIMARAES DOS SANTOS	CRÉDITO HABILITADO EM 18/04/2023 POR SENTENÇA. AGUARDANDO DADOS BANCÁRIOS	5480113-05.2020.8.09.0051	108.024,51	32.407,35	318	101,91
ROSANGELA SILVERIO ALCANTARA	AGUARDANDO HABILITAÇÃO / DADOS BANCÁRIOS	201401003219	38.453,63	11.536,09	318	36,28
ROSELI DO CARMO SILVA	AGUARDANDO HABILITAÇÃO / DADOS BANCÁRIOS	201303636276	86.522,11	25.956,63	318	81,62
ROSELY CAVALCANTE MELO	AGUARDANDO HABILITAÇÃO / DADOS BANCÁRIOS	2521648520148090051	42.857,06	12.857,12	318	40,43
ROSENI DIAS CHEMPS	AGUARDANDO HABILITAÇÃO / DADOS BANCÁRIOS	5010066.42.2018.8.09.0051	15.000,00	4.500,00	1	4.500,00
ROSENI DIAS CHEMPS	CRÉDITO HABILITADO EM 02/10/2023 POR SENTENÇA. AGUARDANDO DADOS BANCÁRIOS	5209597.17.2015.8.09.0051	14.130,92	4.239,28	1	4.239,28
RUBENS FRANCISCO SANTANA	AGUARDANDO HABILITAÇÃO / DADOS BANCÁRIOS	CONSTA NA PLANILHA - DILIGÊNCIA 18/2020	13.113,42	3.934,03	1	3.934,03
RUBENS NUNES DOURADO SEGUNDO	AGUARDANDO HABILITAÇÃO / DADOS BANCÁRIOS	20140110018172	89.905,60	26.971,68	318	84,82
RUDINEI DA SILVA SABADIN	AGUARDANDO HABILITAÇÃO / DADOS BANCÁRIOS	20140710020845	33.690,45	10.107,14	318	31,78
RUI BARBOSA DA SILVA	AGUARDANDO HABILITAÇÃO / DADOS BANCÁRIOS	5459969.02.2014.8.09.0057	8.399,67	2.519,90	1	2.519,90
RUITER MARQUES MARTINS	AGUARDANDO HABILITAÇÃO / DADOS BANCÁRIOS	20130310301565	44.580,63	13.374,19	318	42,06
RUTH FELICIDADE DE ALBUQUERQUE JESUS	AGUARDANDO HABILITAÇÃO / DADOS BANCÁRIOS	CONSTA NA PLANILHA - DILIGÊNCIA 18/2020	14.632,95	4.389,89	1	4.389,89
SAAD SILVA ARRUDA	AGUARDANDO HABILITAÇÃO / DADOS BANCÁRIOS	18561241.2014.8.09.0000	45.950,00	13.785,00	318	43,35
SALLY KARLLA DE CARVALHO SANTANA LEITE	AGUARDANDO HABILITAÇÃO / DADOS BANCÁRIOS	0061831-44.2015.4.01.3400	47.280,00	14.184,00	318	44,60
SAMARA FERREIRA DA SILVA GONCALVES	AGUARDANDO HABILITAÇÃO / DADOS BANCÁRIOS	20130310013115	36.062,30	10.818,69	318	34,02
SAMARA FERREIRA DA SILVA GONCALVES	AGUARDANDO HABILITAÇÃO / DADOS BANCÁRIOS	20130310357818	204.602,94	61.380,88	318	193,02
SAMARA JORGE GADIA SILVA	AGUARDANDO HABILITAÇÃO / DADOS BANCÁRIOS	5456918.93.2017.8.09.0051	71.145,54	21.343,66	318	67,12
SAMILLA GUEDES DE ARAUJO	AGUARDANDO HABILITAÇÃO / DADOS BANCÁRIOS	20140310263116	34.001,03	10.200,31	318	32,08
SAMILLA GUEDES DE ARAUJO	AGUARDANDO HABILITAÇÃO / DADOS BANCÁRIOS	0708665.90.2017.8.07.0003	291.564,75	87.469,43	318	275,06
SAMIRA JORGE GADIA SILVA	AGUARDANDO HABILITAÇÃO / DADOS BANCÁRIOS	5456190.52.2017.8.09.0051	111.273,11	33.381,93	318	104,97
SAMUEL STABENOW JUNIOR	AGUARDANDO HABILITAÇÃO / DADOS BANCÁRIOS	226164-14.2015.8.09.0051	156.094,16	46.828,25	318	147,26
SANDRA ARRUDA LOPES	AGUARDANDO HABILITAÇÃO / DADOS BANCÁRIOS	CONSTA NA PLANILHA - DILIGÊNCIA 18/2020	19.933,70	5.980,11	318	18,81
SANDRA CRISTINA ROLIM	AGUARDANDO HABILITAÇÃO / DADOS BANCÁRIOS	201302008077	150.000,00	45.000,00	318	141,51
SANDRA MARIA VIEIRA	AGUARDANDO HABILITAÇÃO / DADOS BANCÁRIOS	0128574.03.2016	65.471,42	19.641,43	318	61,77
SANDRA RODRIGUES BRAGA	AGUARDANDO HABILITAÇÃO / DADOS BANCÁRIOS	CONSTA NA PLANILHA - DILIGÊNCIA 18/2020	1.319,41	395,82	1	395,82
SANDRA ROSA GOMES GADIA	AGUARDANDO HABILITAÇÃO / DADOS BANCÁRIOS	201400501967	61.278,16	18.383,45	318	57,81
SANTIAGO PEREIRA MARTINS	AGUARDANDO HABILITAÇÃO / DADOS BANCÁRIOS	5103346.38.2016.8.09.0051	16.645,25	4.993,58	1	4.993,58
SARA BEATRIZ MACHADO ULHOA	AGUARDANDO HABILITAÇÃO / DADOS BANCÁRIOS	20130710320032	40.539,03	12.161,71	318	38,24
SARA PARAGUASSU SANTPS	AGUARDANDO HABILITAÇÃO / DADOS BANCÁRIOS	0710042.96.2017.8.07.0003	5.000,00	1.500,00	1	1.500,00
SARA PESSOA DE OLIVEIRA	AGUARDANDO HABILITAÇÃO / DADOS BANCÁRIOS	5320634.78.2017.8.09.0051	46.824,80	14.047,44	318	44,17
SAULLO AFONSO DOS SANTOS	AGUARDANDO HABILITAÇÃO / DADOS BANCÁRIOS	CONSTA NA PLANILHA - DILIGÊNCIA 18/2020	47.882,47	14.364,74	318	45,17
SAULO CORTES	AGUARDANDO HABILITAÇÃO / DADOS BANCÁRIOS	201301005406	29.210,57	8.763,17	318	27,56
SAULO JOSE DE LIMA	AGUARDANDO HABILITAÇÃO / DADOS BANCÁRIOS	CONSTA NA PLANILHA - DILIGÊNCIA 18/2020	1.000,00	300,00	1	300,00
SAULO RODRIGUES FERREIRA	AGUARDANDO HABILITAÇÃO / DADOS BANCÁRIOS	5201253.13.2016.8.09.0051	37.674,43	11.302,33	318	35,54
SEBASTIANA MENDANHA DONEGANA	AGUARDANDO HABILITAÇÃO / DADOS BANCÁRIOS	CONSTA NA PLANILHA - DILIGÊNCIA 18/2020	87.000,00	26.100,00	318	82,08
SEBASTIANA MOREIRA DA SILVA	AGUARDANDO HABILITAÇÃO / DADOS BANCÁRIOS	CONSTA NA PLANILHA - DILIGÊNCIA 18/2020	29.589,20	8.876,76	318	27,91
SEBASTIAO ANTONIO LOPES	AGUARDANDO HABILITAÇÃO / DADOS BANCÁRIOS	400030.34.2013.8.09.0051	14.959,27	4.487,78	1	4.487,78
SEBASTIAO BALBINO DA ABADIA	AGUARDANDO HABILITAÇÃO / DADOS BANCÁRIOS	CONSTA NA PLANILHA - DILIGÊNCIA 18/2020	3.393,58	1.018,07	1	1.018,07
SEBASTIAO SATURNINO SILVA	AGUARDANDO HABILITAÇÃO / DADOS BANCÁRIOS	5255793.11.2016.8.09.0051	45.169,11	13.550,73	318	42,61
SEBASTIAO SATURNINO SILVA	AGUARDANDO HABILITAÇÃO / DADOS BANCÁRIOS	5194839.28.2018.8.09.0051	45.602,98	13.680,89	318	43,02
SECOVIGÓIAS - SINDICATO DA HABITAÇÃO	AGUARDANDO HABILITAÇÃO / DADOS BANCÁRIOS	PROTOCOLO INICIAL	16.644,63	4.993,39	1	4.993,39
SELMA MENDES SOUSA	AGUARDANDO HABILITAÇÃO / DADOS BANCÁRIOS	20140310021656	54.090,73	16.227,22	318	51,03
SELMA MENDES SOUSA	AGUARDANDO HABILITAÇÃO / DADOS BANCÁRIOS	20140310166254	124.842,13	37.452,64	318	117,78
SELMA SILVA DOS SANTOS	AGUARDANDO HABILITAÇÃO / DADOS BANCÁRIOS	5274583.37.2016.8.09.0150	35.700,00	10.710,00	318	33,68
SEM FURTOS TRANSPORTES	AGUARDANDO HABILITAÇÃO / DADOS BANCÁRIOS	PROTOCOLO INICIAL	115,41	34,62	1	34,62
SERASA S/A	AGUARDANDO HABILITAÇÃO / DADOS BANCÁRIOS	PROTOCOLO INICIAL	3.514,03	1.054,21	1	1.054,21
SERGIO BENI DE SOUSA ALMEIDA	AGUARDANDO HABILITAÇÃO / DADOS BANCÁRIOS	20130110974868	50.756,44	15.226,93	318	47,88
SERGIO BENI DE SOUSA ALMEIDA	AGUARDANDO HABILITAÇÃO / DADOS BANCÁRIOS	20130110730156	157.044,46	47.113,34	318	148,16
SERGIO DOS SANTOS MARQUES	AGUARDANDO HABILITAÇÃO / DADOS BANCÁRIOS	20140310343267	60.108,60	18.032,58	318	56,71
SERGIO GOMES DE OLIVEIRA	AGUARDANDO HABILITAÇÃO / DADOS BANCÁRIOS	134511-28.2015.8.09.0051	133.741,00	40.122,30	318	126,17
SERGIO LUIZ SOARES GALVAO	AGUARDANDO HABILITAÇÃO / DADOS BANCÁRIOS	201303919430	6.180,32	1.854,10	1	1.854,10
SERGIO MARTINS DIAS	AGUARDANDO HABILITAÇÃO / DADOS BANCÁRIOS	201402374997	45.593,51	13.678,05	318	43,01
SERGIO RAUL AQUINO E SILVA	AGUARDANDO HABILITAÇÃO / DADOS BANCÁRIOS	363739-69.2012.8.09.0051	37.832,78	11.349,83	318	35,69
SHEILA SIQUEIRA DE JESUS	AGUARDANDO HABILITAÇÃO / DADOS BANCÁRIOS	20130111281180	52.976,42	15.892,93	318	49,98
SIDERLEY ALVES DE MORAIS	AGUARDANDO HABILITAÇÃO / DADOS BANCÁRIOS	201401285893	39.029,24	11.708,77	318	36,82
SIDNEY CESAR DE OLIVEIRA XAVIER	AGUARDANDO HABILITAÇÃO / DADOS BANCÁRIOS	2014071022359	47.342,00	14.202,60	318	44,66
SIDNEY DE FARIA SOUZA	AGUARDANDO HABILITAÇÃO / DADOS BANCÁRIOS	20130111469874	133.611,43	40.083,43	318	126,05
SILVIA MARIA DE FATIMA FERNANDES VIANA	AGUARDANDO HABILITAÇÃO / DADOS BANCÁRIOS	0702152.09.2017.8.07.0003	16.026,72	4.808,02	1	4.808,02

## RELATÓRIO ANALÍTICO DE DÉBITOS EM ATRASO CONSTANTES DA PRJ - CLASSE III - FEVEREIRO / 2024

CREDOR(A)	HISTORICO	PROCESSO Nº / INFORMAÇÕES	VALOR CRÉDITO SEM DESAGIO PROTOCOLO OU SENTENÇA	VALOR CRÉDITO APÓS DESÁGIO	QTDE PARCELAS	VALOR PARCELA MENSAL
SILVIO BUENO DA CRUZ	AGUARDANDO HABILITAÇÃO / DADOS BANCÁRIOS	386954-69.2015	125.031,15	37.509,35	318	117,95
SILVIO MONTEIRO DE SOUSA	AGUARDANDO HABILITAÇÃO / DADOS BANCÁRIOS	0705170.04.2018.8.07.0003	22.525,92	6.757,78	318	21,25
SILVIO SILVA SOUSA	AGUARDANDO HABILITAÇÃO / DADOS BANCÁRIOS	0047983.25.2014.8.09.0051	4.981,19	1.494,36	1	1.494,36
SIMARIA RIBEIRO FERRAZ	AGUARDANDO HABILITAÇÃO / DADOS BANCÁRIOS	201001825904	47.417,24	14.225,17	318	44,73
SIMONE GUEDES BATISTA CARVALHOSA	AGUARDANDO HABILITAÇÃO / DADOS BANCÁRIOS	20140111398133	79.245,51	23.773,65	318	74,76
SIMONE LORA HESPANHOL	AGUARDANDO HABILITAÇÃO / DADOS BANCÁRIOS	444879-57.2014.8.09.0051	54.122,90	16.236,87	318	51,06
SINDICATO TRAB. DA IND. DA CONST. DE GO (SINTRACOM - GOIÁS)	AGUARDANDO HABILITAÇÃO / DADOS BANCÁRIOS	PROTOCOLO INICIAL	268.333,41	80.500,02	318	253,14
SINOMAR FERREIRA DE PAULA	AGUARDANDO HABILITAÇÃO / DADOS BANCÁRIOS	201302356679	55.718,99	16.715,70	318	52,57
SINUHE MARINHO SAAD	AGUARDANDO HABILITAÇÃO / DADOS BANCÁRIOS	20140111218842	67.323,92	20.197,18	318	63,51
SOLIMAR FRANCISCO MENDANHA	AGUARDANDO HABILITAÇÃO / DADOS BANCÁRIOS	5162777.03.2016.8.09.0051	25.178,40	7.553,52	318	23,75
SOLIMAR RODRIGUES SIQUEIRA	AGUARDANDO HABILITAÇÃO / DADOS BANCÁRIOS	374276.90.2013.8.09.0000	52.347,00	15.704,10	318	49,38
SONEIDE BATISTA LIMA	AGUARDANDO HABILITAÇÃO / DADOS BANCÁRIOS	CONSTA NA PLANILHA - DILIGÊNCIA 18/2020	28.758,00	8.627,40	318	27,13
SONIA BEATRIZ ROCHA	AGUARDANDO HABILITAÇÃO / DADOS BANCÁRIOS	CONSTA NA PLANILHA - DILIGÊNCIA 18/2020	93.321,25	27.996,38	318	88,04
SORAYA APARECIDA FERREIRA	AGUARDANDO HABILITAÇÃO / DADOS BANCÁRIOS	20140310334902	40.501,90	12.150,57	318	38,21
STEFANE KELLE DOS SANTOS FERNANDES	AGUARDANDO HABILITAÇÃO / DADOS BANCÁRIOS	201303358616	35.884,03	10.765,21	318	33,85
STENIO MARQUES DO NASCIMENTO	AGUARDANDO HABILITAÇÃO / DADOS BANCÁRIOS	20130111171294	85.831,13	25.749,34	318	80,97
SUELENE ALVES CARDOSO	AGUARDANDO HABILITAÇÃO / DADOS BANCÁRIOS	110852-53.2016.8.09.0051	120.280,63	36.084,19	318	113,47
SUELLEM DE OLIVEIRA	AGUARDANDO HABILITAÇÃO / DADOS BANCÁRIOS	2012.09.1.010757-0	15.258,14	4.577,44	1	4.577,44
SUELLEN DA SILVA MILHOMEM SANTOS	AGUARDANDO HABILITAÇÃO / DADOS BANCÁRIOS	4087695920148090051	76.932,00	23.079,60	318	72,58
SURYA MACARIO RODRIGUES	AGUARDANDO HABILITAÇÃO / DADOS BANCÁRIOS	201400845887	43.509,01	13.052,70	318	41,05
SUSANA MARIA DE OLIVEIRA FERNANDES	AGUARDANDO HABILITAÇÃO / DADOS BANCÁRIOS	5285763.43.2013.8.09.0057	28.938,56	8.681,57	318	27,30
SUSANE GOMES ARAUJO	AGUARDANDO HABILITAÇÃO / DADOS BANCÁRIOS	20130710228939	100.337,92	30.101,38	318	94,66
SUZANE RODRIGUES DE ARAUJO	AGUARDANDO HABILITAÇÃO / DADOS BANCÁRIOS	201402432059	6.590,00	1.977,00	1	1.977,00
SUZANE RODRIGUES DE ARAUJO	AGUARDANDO HABILITAÇÃO / DADOS BANCÁRIOS	432318.64.2015.8.09.0051	38.000,00	11.400,00	318	35,85
SUZY SUDO SA	AGUARDANDO HABILITAÇÃO / DADOS BANCÁRIOS	201403563904	55.622,95	16.686,89	318	52,47
SYDNEY GONCALVES LOPES	AGUARDANDO HABILITAÇÃO / DADOS BANCÁRIOS	CONSTA NA PLANILHA - DILIGÊNCIA 18/2020	101,47	30,44	1	30,44
TAANIQUE NAATE OLIVEIRA SOUSA	AGUARDANDO HABILITAÇÃO / DADOS BANCÁRIOS	CONSTA NA PLANILHA - DILIGÊNCIA 18/2020	37,41	11,22	1	11,22
TAIRINE QUEIROZ DE SOUZA LIMA	AGUARDANDO HABILITAÇÃO / DADOS BANCÁRIOS	CONSTA NA PLANILHA - DILIGÊNCIA 18/2020	518,84	155,65	1	155,65
TALITA TORRES VIEGAS DO VALLE SANTANA	AGUARDANDO HABILITAÇÃO / DADOS BANCÁRIOS	2015.01.1.008918-8	8.001,32	2.400,40	1	2.400,40
TALLES NUNES MENDES SANTOS BORGES	AGUARDANDO HABILITAÇÃO / DADOS BANCÁRIOS	5243106.65.2017.8.09.0051	77.200,00	23.160,00	318	72,83
TALLITA CARDOSO E SOUZA	AGUARDANDO HABILITAÇÃO / DADOS BANCÁRIOS	CONSTA NA PLANILHA - DILIGÊNCIA 18/2020	36.000,00	10.800,00	318	33,96
TATIANA CHRISTINE SOARES DE OLIVEIRA	AGUARDANDO HABILITAÇÃO / DADOS BANCÁRIOS	CONSTA NA PLANILHA - DILIGÊNCIA 18/2020	123.092,27	36.927,68	318	116,12
TATIANA CUNHA BATISTA	AGUARDANDO HABILITAÇÃO / DADOS BANCÁRIOS	366544-87.2015.8.09.0051	148.008,00	44.402,40	318	139,63
TATIANA DE FATIMA SILVA	AGUARDANDO HABILITAÇÃO / DADOS BANCÁRIOS	CONSTA NA PLANILHA - DILIGÊNCIA 18/2020	24.835,39	7.450,62	318	23,43
TATIANA TOFFOLO AYRES	AGUARDANDO HABILITAÇÃO / DADOS BANCÁRIOS	CONSTA NA PLANILHA - DILIGÊNCIA 18/2020	71.758,67	21.527,60	318	67,70
TATTIANE REBOUCAS DA SILVA	AGUARDANDO HABILITAÇÃO / DADOS BANCÁRIOS	201500676297	138.561,21	41.568,36	318	130,72
TATTIANE RODRIGUES DOS SANTOS	AGUARDANDO HABILITAÇÃO / DADOS BANCÁRIOS	20120111943628	54.121,39	16.236,42	318	51,06
TATTIANE SIMON EGIDIO AVELAR	AGUARDANDO HABILITAÇÃO / DADOS BANCÁRIOS	343045-45.2013.8.09.0051	13.024,00	3.907,20	1	3.907,20
TATYANNE MARTINS GUIMARAES	AGUARDANDO HABILITAÇÃO / DADOS BANCÁRIOS	0262002.52.2014.8.09.0051	46.005,20	13.801,56	318	43,40
TAYSE CASTELO RIBEIRO	AGUARDANDO HABILITAÇÃO / DADOS BANCÁRIOS	CONSTA NA PLANILHA - DILIGÊNCIA 18/2020	283,72	85,12	1	85,12
TECNOCAD ENG. LTDA	AGUARDANDO HABILITAÇÃO / DADOS BANCÁRIOS	PROTOCOLO INICIAL	14.452,90	4.335,87	1	4.335,87
TEMPERVIDROS VIDROS E CRISTAIS TEMPERADOS LTDA	AGUARDANDO HABILITAÇÃO / DADOS BANCÁRIOS	PROTOCOLO INICIAL	7.860,36	2.358,11	1	2.358,11
TEOMILIA CALDEIRA DE OLIVEIRA	AGUARDANDO HABILITAÇÃO / DADOS BANCÁRIOS	CONSTA NA PLANILHA - DILIGÊNCIA 18/2020	65.000,00	19.500,00	318	61,32
TERCIO SANTOS DE FREITAS	AGUARDANDO HABILITAÇÃO / DADOS BANCÁRIOS	20130111921112	53.224,63	15.967,39	318	50,21
TERESA CRISTINA CAMPOS MARTINS	AGUARDANDO HABILITAÇÃO / DADOS BANCÁRIOS	CONSTA NA PLANILHA - DILIGÊNCIA 18/2020	51.293,72	15.388,12	318	48,39
TERESA CRISTINA MONTEIRO GUEDES	AGUARDANDO HABILITAÇÃO / DADOS BANCÁRIOS	CONSTA NA PLANILHA - DILIGÊNCIA 18/2020	9.057,03	2.717,11	1	2.717,11
TERESA ELSA DA SILVA	AGUARDANDO HABILITAÇÃO / DADOS BANCÁRIOS	201302634601	40.007,31	12.002,19	318	37,74
TEREZINHA RODRIGUES DA SILVA	AGUARDANDO HABILITAÇÃO / DADOS BANCÁRIOS	CONSTA NA PLANILHA - DILIGÊNCIA 18/2020	50.486,98	15.146,09	318	47,63
TERRAVISTA CONSULTORIA LTDA	AGUARDANDO HABILITAÇÃO / DADOS BANCÁRIOS	PROTOCOLO INICIAL	8.098,88	2.429,66	1	2.429,66
THAILA KAROLINE FURTADO SEVERO	AGUARDANDO HABILITAÇÃO / DADOS BANCÁRIOS	CONSTA NA PLANILHA - DILIGÊNCIA 18/2020	283,72	85,12	1	85,12
THAIS DE ALMEIDA BELLOMO	AGUARDANDO HABILITAÇÃO / DADOS BANCÁRIOS	20130710394058	64.862,71	19.458,81	318	61,19
THAIS DE ALMEIDA BELLOMO	AGUARDANDO HABILITAÇÃO / DADOS BANCÁRIOS	20130111531199	64.862,71	19.458,81	318	61,19
THAIS DE OLIVEIRA ANDRADE	AGUARDANDO HABILITAÇÃO / DADOS BANCÁRIOS	CONSTA NA PLANILHA - DILIGÊNCIA 18/2020	52.845,17	15.853,55	318	49,85
THAIS FERREIRA BRAGA	AGUARDANDO HABILITAÇÃO / DADOS BANCÁRIOS	20140111682040	99.976,03	29.992,81	318	94,32
THAIS MACIEL DOS SANTOS	AGUARDANDO HABILITAÇÃO / DADOS BANCÁRIOS	20150310134839	40.270,62	12.081,19	318	37,99
THALISON OLIVEIRA DIAS	AGUARDANDO HABILITAÇÃO / DADOS BANCÁRIOS	384078-44.2015.8.09.0051	12.360,65	3.708,20	1	3.708,20
THALITA RODRIGUES FERNANDES	AGUARDANDO HABILITAÇÃO / DADOS BANCÁRIOS	20130710424678	85.076,99	25.523,10	318	80,26
THIAGO AMADOR SILVA	AGUARDANDO HABILITAÇÃO / DADOS BANCÁRIOS	0089461.76.2015.8.09.0051	59.235,17	17.770,55	318	55,88
THIAGO FONSECA	AGUARDANDO HABILITAÇÃO / DADOS BANCÁRIOS	CONSTA NA PLANILHA - DILIGÊNCIA 18/2020	149,90	44,97	1	44,97

## RELATÓRIO ANALÍTICO DE DÉBITOS EM ATRASO CONSTANTES DA PRJ - CLASSE III - FEVEREIRO / 2024

CREDOR(A)	HISTORICO	PROCESSO Nº / INFORMAÇÕES	VALOR CRÉDITO SEM DESAGIO PROTOCOLO OU SENTENÇA	VALOR CRÉDITO APÓS DESÁGIO	QTDE PARCELAS	VALOR PARCELA MENSAL
THIAGO LEMES OLIVEIRA	AGUARDANDO HABILITAÇÃO / DADOS BANCÁRIOS	CONSTA NA PLANILHA - DILIGÊNCIA 18/2020	160.050,96	48.015,29	318	150,99
THIAGO MARQUES SILVA	AGUARDANDO HABILITAÇÃO / DADOS BANCÁRIOS	201300654877	63.438,00	19.031,40	318	59,85
THIAGO RODRIGUES CUNHA	AGUARDANDO HABILITAÇÃO / DADOS BANCÁRIOS	20130110403620	19.039,46	5.711,84	318	17,96
THIAGO SOUZA DE OLIVEIRA	AGUARDANDO HABILITAÇÃO / DADOS BANCÁRIOS	CONSTA NA PLANILHA - DILIGÊNCIA 18/2020	7.507,79	2.252,34	1	2.252,34
THIAGO TAVARES BORBA DE SOUZA.	AGUARDANDO HABILITAÇÃO / DADOS BANCÁRIOS	20140111996934	167.103,01	50.130,90	318	157,64
THIAGO WILLIAMS SIQUEIRA RAMOS	AGUARDANDO HABILITAÇÃO / DADOS BANCÁRIOS	CONSTA NA PLANILHA - DILIGÊNCIA 18/2020	47.227,41	14.168,22	318	44,55
THYSSENKRUP ELEVADORES S/A	AGUARDANDO HABILITAÇÃO / DADOS BANCÁRIOS	PROTOCOLO INICIAL	47.339,84	14.201,95	318	44,66
THYSSENKRUP ELEVADORES S/A	AGUARDANDO HABILITAÇÃO / DADOS BANCÁRIOS	PROTOCOLO INICIAL	173.900,67	52.170,20	318	164,06
TIAGO LOBO FAVORETTO PEREIRA DE SOUZA	AGUARDANDO HABILITAÇÃO / DADOS BANCÁRIOS	201303399630	90.000,00	27.000,00	318	84,91
TIAGO MOTTA	AGUARDANDO HABILITAÇÃO / DADOS BANCÁRIOS	0715400.42.2017.8.07.0003	1.627,37	488,21	1	488,21
TIAGO MOTTA	AGUARDANDO HABILITAÇÃO / DADOS BANCÁRIOS	0701933-64.2015.8.07.0003	5.672,55	1.701,77	1	1.701,77
TIAGO MOTTA	AGUARDANDO HABILITAÇÃO / DADOS BANCÁRIOS	0701938-86.2015.8.07.0003	11.686,31	3.505,89	1	3.505,89
TIAGO PEREIRA DINIZ	AGUARDANDO HABILITAÇÃO / DADOS BANCÁRIOS	CONSTA NA PLANILHA - DILIGÊNCIA 18/2020	283,72	85,12	1	85,12
TORNEADORA CEILANDIA LTDA	AGUARDANDO HABILITAÇÃO / DADOS BANCÁRIOS	PROTOCOLO INICIAL	4.127,21	1.238,16	1	1.238,16
TV SERRA DOURADA LTDA	AGUARDANDO HABILITAÇÃO / DADOS BANCÁRIOS	PROTOCOLO INICIAL	47.717,91	14.315,37	318	45,02
UANDERSON PAULO MEDEIROS	AGUARDANDO HABILITAÇÃO / DADOS BANCÁRIOS	0066032.17.2014.8.09.0051	6.781,79	2.034,54	1	2.034,54
UDSON JUSTINO ALVES	AGUARDANDO HABILITAÇÃO / DADOS BANCÁRIOS	0148384.95.2015.8.09.0051	139.642,31	41.892,69	318	131,74
UNDEL GOMES VIANA	AGUARDANDO HABILITAÇÃO / DADOS BANCÁRIOS	CONSTA NA PLANILHA - DILIGÊNCIA 18/2020	102.154,40	30.646,32	318	96,37
ULISSES DIAS DA SILVA	AGUARDANDO HABILITAÇÃO / DADOS BANCÁRIOS	20140310266028	38.061,54	11.418,46	318	35,91
ULYSSES BORGES DE OLIVEIRA JUNIOR	AGUARDANDO HABILITAÇÃO / DADOS BANCÁRIOS	CONSTA NA PLANILHA - DILIGÊNCIA 18/2020	145,35	43,61	1	43,61
UNITINTAS COMERCIO DE TINTAS LTDA	AGUARDANDO HABILITAÇÃO / DADOS BANCÁRIOS	PROTOCOLO INICIAL	390,00	117,00	1	117,00
UNITINTAS COMERCIO DE TINTAS LTDA	AGUARDANDO HABILITAÇÃO / DADOS BANCÁRIOS	PROTOCOLO INICIAL	2.686,86	806,06	1	806,06
UNITINTAS COMERCIO DE TINTAS LTDA	AGUARDANDO HABILITAÇÃO / DADOS BANCÁRIOS	PROTOCOLO INICIAL	32.699,33	9.809,80	318	30,85
USIBRA PAINÉIS ELÉTRICOS EIRELI	AGUARDANDO HABILITAÇÃO / DADOS BANCÁRIOS	PROTOCOLO INICIAL	17.020,00	5.106,00	318	16,06
VALDCLEY BERNARDO SANTANA	AGUARDANDO HABILITAÇÃO / DADOS BANCÁRIOS	20150710039650	123.537,60	37.061,28	318	116,54
VALDCLEY BERNARDO SANTANA	AGUARDANDO HABILITAÇÃO / DADOS BANCÁRIOS	20140710284850	123.537,60	37.061,28	318	116,54
VALDECI GONCALVES DOS REIS	AGUARDANDO HABILITAÇÃO / DADOS BANCÁRIOS	5370363.39.2018.09.0051	2.119,30	635,79	1	635,79
VALDETINO LAZARO DE MEDEIROS	AGUARDANDO HABILITAÇÃO / DADOS BANCÁRIOS	CONSTA NA PLANILHA - DILIGÊNCIA 18/2020	53.978,13	16.193,44	318	50,92
VALDIR ALVES DA SILVA JUNIOR	AGUARDANDO HABILITAÇÃO / DADOS BANCÁRIOS	201400098534	19.777,04	5.933,11	318	18,66
VALDIR DUARTE DA SILVA	AGUARDANDO HABILITAÇÃO / DADOS BANCÁRIOS	5013607-79.2015	45.876,21	13.762,86	318	43,28
VALDIRENE DE JESUS COSTA	AGUARDANDO HABILITAÇÃO / DADOS BANCÁRIOS	PROTOCOLO INICIAL	15.750,00	4.725,00	1	4.725,00
VALDIRENE DOMINGOS DE LIMA	AGUARDANDO HABILITAÇÃO / DADOS BANCÁRIOS	89478-49.2014.8.09.0051	10.000,00	3.000,00	1	3.000,00
VALDIRENE FERNANDES DA COSTA	AGUARDANDO HABILITAÇÃO / DADOS BANCÁRIOS	20140310028298	23.146,77	6.944,03	318	21,84
VALDIRENE FERNANDES DA COSTA	AGUARDANDO HABILITAÇÃO / DADOS BANCÁRIOS	20130310323402	48.009,90	14.402,97	318	45,29
VALERIA CARLOS VALENTIM	AGUARDANDO HABILITAÇÃO / DADOS BANCÁRIOS	0718855-44.2015.8.07.0016	24.982,95	7.494,89	318	23,57
VALERIA CARLOS VALENTIM	AGUARDANDO HABILITAÇÃO / DADOS BANCÁRIOS	20140110991819	107.565,97	32.269,79	318	101,48
VALERIA CARVALHO MENDES	AGUARDANDO HABILITAÇÃO / DADOS BANCÁRIOS	201203519618	1.123,69	337,11	1	337,11
VALERIA CARVALHO MENDES	AGUARDANDO HABILITAÇÃO / DADOS BANCÁRIOS	310018-26.2015	1.236,05	370,82	1	370,82
VALERIA CARVALHO MENDES	AGUARDANDO HABILITAÇÃO / DADOS BANCÁRIOS	367606-88.2015.8.09.0011	10.000,00	3.000,00	1	3.000,00
VALERIA PROVASIO	AGUARDANDO HABILITAÇÃO / DADOS BANCÁRIOS	134025.43.2015.8.09.0051	137.517,31	41.255,19	318	129,73
VALTEIR LUIZ DE QUEIROZ	AGUARDANDO HABILITAÇÃO / DADOS BANCÁRIOS	5069824.20.2016.8.09.0051	39.722,18	11.916,65	318	37,47
VALTER BATISTA DA SILVA	AGUARDANDO HABILITAÇÃO / DADOS BANCÁRIOS	84854-20.2015.8.09.0051	42.728,12	12.818,44	318	40,31
VANDA GONCALVES FERREIRA	AGUARDANDO HABILITAÇÃO / DADOS BANCÁRIOS	5448777.85.2017.8.09.0051	38.492,28	11.547,68	318	36,31
VANDER MICHEL DE QUEIROZ RIBEIRO	AGUARDANDO HABILITAÇÃO / DADOS BANCÁRIOS	CONSTA NA PLANILHA - DILIGÊNCIA 18/2020	41.900,95	12.570,29	318	39,53
VANDERALDO CORDEIRO TOLEDO	AGUARDANDO HABILITAÇÃO / DADOS BANCÁRIOS	74375-65.2015.8.09.0051	54.518,34	16.355,50	318	51,43
VANDERCI ARAUJO BARRETO	AGUARDANDO HABILITAÇÃO / DADOS BANCÁRIOS	20130111385095	128.307,29	38.492,19	318	121,04
VANDERLAN NUNES MARTINS	AGUARDANDO HABILITAÇÃO / DADOS BANCÁRIOS	0245877.09.2014.8.09.0051	32.853,48	9.856,04	318	30,99
VANDERLEI JOSE GOMES JUNIOR	AGUARDANDO HABILITAÇÃO / DADOS BANCÁRIOS	3781565620148090051	52.137,25	15.641,18	318	49,19
VANDERSON MARQUES DOS SANTOS	AGUARDANDO HABILITAÇÃO / DADOS BANCÁRIOS	CONSTA NA PLANILHA - DILIGÊNCIA 18/2020	73.203,48	21.961,04	318	69,06
VANESSA APARECIDA ARAUJO DE SOUSA	AGUARDANDO HABILITAÇÃO / DADOS BANCÁRIOS	20140310076609	166.803,87	50.041,16	318	157,36
VANESSA LOUP DE OLIVEIRA	AGUARDANDO HABILITAÇÃO / DADOS BANCÁRIOS	52098.21.2016	53.937,41	16.181,22	318	50,88
VANESSA RODRIGUES AGUIAR	AGUARDANDO HABILITAÇÃO / DADOS BANCÁRIOS	20130310314404	52.040,20	15.612,06	318	49,09
VANI ALVES DE SOUZA	AGUARDANDO HABILITAÇÃO / DADOS BANCÁRIOS	20150110258107	111.014,50	33.304,35	318	104,73
VERA DE FATIMA LEO DE ARAUJO	AGUARDANDO HABILITAÇÃO / DADOS BANCÁRIOS	20130710305132	192.127,73	57.638,32	318	181,25
VERA LUIZA COSTA SILVA	AGUARDANDO HABILITAÇÃO / DADOS BANCÁRIOS	CONSTA NA PLANILHA - DILIGÊNCIA 18/2020	10.803,90	3.241,17	1	3.241,17
VERCELI APARECIDA DE SOUZA	AGUARDANDO HABILITAÇÃO / DADOS BANCÁRIOS	20150110258164	146.339,12	43.901,74	318	138,06
VICTOR HUGO VITAL SOUSA	AGUARDANDO HABILITAÇÃO / DADOS BANCÁRIOS	CONSTA NA PLANILHA - DILIGÊNCIA 18/2020	40.000,00	12.000,00	318	37,74
VICTOR LUIZ NEGREIROS DE ALMEIDA	AGUARDANDO HABILITAÇÃO / DADOS BANCÁRIOS	CONSTA NA PLANILHA - DILIGÊNCIA 18/2020	8.726,80	2.618,04	1	2.618,04
VIGZUL TECNOLOGIA E MONITORAMENTO S/A	AGUARDANDO HABILITAÇÃO / DADOS BANCÁRIOS	PROTOCOLO INICIAL	517,84	155,35	1	155,35
VILDETH CAMAPUM CARVALHO	AGUARDANDO HABILITAÇÃO / DADOS BANCÁRIOS	201300294960	13.524,00	4.057,20	1	4.057,20

## RELATÓRIO ANALÍTICO DE DÉBITOS EM ATRASO CONSTANTES DA PRJ - CLASSE III - FEVEREIRO / 2024

CREDOR(A)	HISTORICO	PROCESSO Nº / INFORMAÇÕES	VALOR CRÉDITO SEM DESAGIO PROTOCOLO OU SENTENÇA	VALOR CRÉDITO APÓS DESÁGIO	QTDE PARCELAS	VALOR PARCELA MENSAL
VILMA SOARES GOULART	AGUARDANDO HABILITAÇÃO / DADOS BANCÁRIOS	0700395.31.2018.8.07.0007	56.136,09	16.840,83	318	52,96
VILMAR GOMES CRISPIM	AGUARDANDO HABILITAÇÃO / DADOS BANCÁRIOS	5238469.08.2016.8.09.0051	1.608,80	482,64	1	482,64
VILMAR GOMES CRISPIM	AGUARDANDO HABILITAÇÃO / DADOS BANCÁRIOS	5092747.94.2015.8.09.0012	14.726,16	4.417,85	1	4.417,85
VILMAR RODRIGUES DOS SANTOS	AGUARDANDO HABILITAÇÃO / DADOS BANCÁRIOS	201501021502	19.505,11	5.851,53	318	18,40
VINICIUS DE JESUS VIEIRA	AGUARDANDO HABILITAÇÃO / DADOS BANCÁRIOS	201402748765	17.979,13	5.393,74	318	16,96
VINICIUS DE LIMA NOGUEIRA	AGUARDANDO HABILITAÇÃO / DADOS BANCÁRIOS	CONSTA NA PLANILHA - DILIGÊNCIA 18/2020	165.152,46	49.545,74	318	155,80
VINICIUS MONICI LIMA	AGUARDANDO HABILITAÇÃO / DADOS BANCÁRIOS	20150110628238	30.821,87	9.246,56	318	29,08
VIOLETA MARCEL GHANNAM COLICCHIO	AGUARDANDO HABILITAÇÃO / DADOS BANCÁRIOS	PROTOCOLO INICIAL	33.759,41	10.127,82	318	31,85
VIRGILIA DOS SANTOS RODRIGUES	AGUARDANDO HABILITAÇÃO / DADOS BANCÁRIOS	0046504-59.2015.4.01.3400	47.280,00	14.184,00	318	44,60
VIRGINIO DO CARMO BORGES	AGUARDANDO HABILITAÇÃO / DADOS BANCÁRIOS	201400215727	2.472,12	741,64	1	741,64
VITOR FERREIRA CALDAS	AGUARDANDO HABILITAÇÃO / DADOS BANCÁRIOS	0049510-74.2015.4.01.3400	47.280,00	14.184,00	318	44,60
VITOR FERREIRA CALDAS	AGUARDANDO HABILITAÇÃO / DADOS BANCÁRIOS	20150310237323	56.970,46	17.091,14	318	53,75
VIVIANE CANDIDO MENDES	AGUARDANDO HABILITAÇÃO / DADOS BANCÁRIOS	395976-54.2015.8.09.0051	12.360,65	3.708,20	1	3.708,20
VIVIANE COSTA SERAFIM	AGUARDANDO HABILITAÇÃO / DADOS BANCÁRIOS	848386620158090051	50.256,00	15.076,80	318	47,41
VIVIANE DE FATIMA SILVA	AGUARDANDO HABILITAÇÃO / DADOS BANCÁRIOS	201403960342	70.358,00	21.107,40	318	66,38
VIVIANE FERREIRA DA LIMA	AGUARDANDO HABILITAÇÃO / DADOS BANCÁRIOS	20150310258842	75.505,77	22.651,73	318	71,23
VIVIANE LUCIA DE AS	AGUARDANDO HABILITAÇÃO / DADOS BANCÁRIOS	CONSTA NA PLANILHA - DILIGÊNCIA 18/2020	552.102,00	165.630,60	318	520,85
VIVIANE LUCIA DE SA	AGUARDANDO HABILITAÇÃO / DADOS BANCÁRIOS	CONSTA NA PLANILHA - DILIGÊNCIA 18/2020	252.102,00	75.630,60	318	237,83
VIVIANE MARTINS COELHO E SILVA	AGUARDANDO HABILITAÇÃO / DADOS BANCÁRIOS	20140310231952	59.357,50	17.807,25	318	56,00
VIVIANE PASSOS NEVES	AGUARDANDO HABILITAÇÃO / DADOS BANCÁRIOS	CONSTA NA PLANILHA - DILIGÊNCIA 18/2020	240,99	72,30	1	72,30
VOAR TAXI AEREO LTDA	AGUARDANDO HABILITAÇÃO / DADOS BANCÁRIOS	PROTOCOLO INICIAL	88,00	26,40	1	26,40
VOLTA GRANDE PARTICIPAÇÕES E EMPREENDIMENTOS LTDA	AGUARDANDO HABILITAÇÃO / DADOS BANCÁRIOS	PROTOCOLO INICIAL	36.000,00	10.800,00	318	33,96
WAGNER WALTER SERRA DE ANDRADE	AGUARDANDO HABILITAÇÃO / DADOS BANCÁRIOS	20130310023165	50.130,22	15.039,07	318	47,29
WAISTER FERREIRA MENDONCA	AGUARDANDO HABILITAÇÃO / DADOS BANCÁRIOS	365614.29.2014.8.09.0011	13.240,57	3.972,17	1	3.972,17
WAISTER FERREIRA MENDONCA	AGUARDANDO HABILITAÇÃO / DADOS BANCÁRIOS	201403656147	69.276,24	20.782,87	318	65,35
WALDEY JOSE DE PAULA JUNIOR	AGUARDANDO HABILITAÇÃO / DADOS BANCÁRIOS	20150110545505	160.711,26	48.213,38	318	151,61
WALISON TADEU DE OLIVEIRA	AGUARDANDO HABILITAÇÃO / DADOS BANCÁRIOS	PROTOCOLO INICIAL	46.338,14	13.901,44	318	43,72
WALLISSON TEIXEIRA GRACIANO	AGUARDANDO HABILITAÇÃO / DADOS BANCÁRIOS	20130110759865	61.710,50	18.513,15	318	58,22
WANDERLEY DA COSTA ARAUJO	AGUARDANDO HABILITAÇÃO / DADOS BANCÁRIOS	0703693-48.2015.8.07.0003	4.282,02	1.284,61	1	1.284,61
WANDERLEY DA COSTA ARAUJO	AGUARDANDO HABILITAÇÃO / DADOS BANCÁRIOS	0702830-92.2015.8.07.0003	20.694,63	6.208,39	318	19,52
WANDERLEY DA COSTA ARAUJO	AGUARDANDO HABILITAÇÃO / DADOS BANCÁRIOS	070384-32.2015.8.07.0003	47.280,00	14.184,00	318	44,60
WEBER LASARO DE OLIVEIRA	AGUARDANDO HABILITAÇÃO / DADOS BANCÁRIOS	201401502657	58.305,79	17.491,74	318	55,01
WEBERTH LEITE DE MORAES MOREIRA	AGUARDANDO HABILITAÇÃO / DADOS BANCÁRIOS	0479625.48.2014.8.09.0051	50.290,01	15.087,00	318	47,44
WEBERTH VILELA DIAS	AGUARDANDO HABILITAÇÃO / DADOS BANCÁRIOS	201400905910	70.391,40	21.117,42	318	66,41
WEDER JOSE SILVESTRE	AGUARDANDO HABILITAÇÃO / DADOS BANCÁRIOS	PROTOCOLO INICIAL	1.149,15	344,75	1	344,75
WEDER MENDONCA COELHO	AGUARDANDO HABILITAÇÃO / DADOS BANCÁRIOS	20140310160607	30.497,92	9.149,38	318	28,77
WEDER PEREIRA DO LAGO	AGUARDANDO HABILITAÇÃO / DADOS BANCÁRIOS	0215686.10.2016.8.09.0051	110.203,32	33.061,00	318	103,97
WELINTON FREIRE DE ANDRADE	AGUARDANDO HABILITAÇÃO / DADOS BANCÁRIOS	79869-71.2016.8.09.0051	43.863,44	13.159,03	318	41,38
WELLINGTON GOMES DE BORBA	AGUARDANDO HABILITAÇÃO / DADOS BANCÁRIOS	20130710259253	63.879,64	19.163,89	318	60,26
WELLINGTON RIBEIRO PORTELA	AGUARDANDO HABILITAÇÃO / DADOS BANCÁRIOS	20130310212594	162.734,17	48.820,25	318	153,52
WELLINGTON RODRIGUES DE ALCANTARA	AGUARDANDO HABILITAÇÃO / DADOS BANCÁRIOS	5250057.12.2016	37.730,64	11.319,19	318	35,59
WEMERSON DA SILVA SOARES	AGUARDANDO HABILITAÇÃO / DADOS BANCÁRIOS	CONSTA NA PLANILHA - DILIGÊNCIA 18/2020	63.870,52	19.161,16	318	60,26
WEMERSON DA SILVA SOARES	AGUARDANDO HABILITAÇÃO / DADOS BANCÁRIOS	CONSTA NA PLANILHA - DILIGÊNCIA 18/2020	64.217,24	19.265,17	318	60,58
WENDER WEDINAN BATISTA	AGUARDANDO HABILITAÇÃO / DADOS BANCÁRIOS	0277724.29.2014.8.09.0051	83.521,00	25.056,30	318	78,79
WERLANE NEVES DE FREITAS	AGUARDANDO HABILITAÇÃO / DADOS BANCÁRIOS	201403250590	45.987,00	13.796,10	318	43,38
WERSON LONGUINHO CORREA	AGUARDANDO HABILITAÇÃO / DADOS BANCÁRIOS	25299-72.2015.8.09.0051	103.000,00	30.900,00	318	97,17
WESLEY BERNARDES DE LIMA	AGUARDANDO HABILITAÇÃO / DADOS BANCÁRIOS	0700601.57.2018.8.07.0003	4.170,84	1.251,25	1	1.251,25
WEULER VALERIO TERENCE	AGUARDANDO HABILITAÇÃO / DADOS BANCÁRIOS	201303725953	223.170,00	66.951,00	318	210,54
WILDSON CABRAL SANTOS	AGUARDANDO HABILITAÇÃO / DADOS BANCÁRIOS	0703430.96.2018.8.07.0007	41.802,68	12.540,80	318	39,44
WILLIAM SILVA DE CASTRO	AGUARDANDO HABILITAÇÃO / DADOS BANCÁRIOS	478015-45.2014.8.09.0051	40.208,71	12.062,61	318	37,93
WILLIAN ALMEIDA DE OLIVEIRA	AGUARDANDO HABILITAÇÃO / DADOS BANCÁRIOS	20120710326725	23.760,00	7.128,00	318	22,42
WILLIAN ALMEIDA DE OLIVEIRA	AGUARDANDO HABILITAÇÃO / DADOS BANCÁRIOS	20140710036042	28.963,24	8.688,97	318	27,32
WILLIAN ALMEIDA DE OLIVEIRA	AGUARDANDO HABILITAÇÃO / DADOS BANCÁRIOS	20130710195979	54.055,28	16.216,58	318	51,00
WILMAR MARTINS CARDOSO	AGUARDANDO HABILITAÇÃO / DADOS BANCÁRIOS	453621-71.2014.8.09.0051	78.253,09	23.475,93	318	73,82
WILSON WAGNER BARBOSA	CRÉDITO HABILITADO EM 16/08/2022 POR SENTENÇA - ENVIADO PELO JURÍDICO EM 28/09/2022. AGUARDANDO DADOS BANCÁRIOS.	5169763-65.2019.8.09.0051	85.070,93	25.521,28	318	80,26
YARA MONTEIRO RODRIGUES	AGUARDANDO HABILITAÇÃO / DADOS BANCÁRIOS	201404466015	72.598,13	21.779,44	318	68,49
ZAINE CONCEICAO DRUMOND	AGUARDANDO HABILITAÇÃO / DADOS BANCÁRIOS	CONSTA NA PLANILHA - DILIGÊNCIA 18/2020	1.551,47	465,44	1	465,44
ZEDIEL LOURENCO	AGUARDANDO HABILITAÇÃO / DADOS BANCÁRIOS	1266283020158090051	75.048,20	22.514,46	318	70,80

## **RELATÓRIO ANALÍTICO DE DÉBITOS EM ATRASO CONSTANTES DA PRJ - CLASSE III - FEVEREIRO / 2024**

<b>CREDOR(A)</b>	<b>HISTORICO</b>	<b>PROCESSO Nº / INFORMAÇÕES</b>	<b>VALOR CRÉDITO SEM DESAGIO PROTOCOLO OU SENTENÇA</b>	<b>VALOR CRÉDITO APÓS DESÁGIO</b>	<b>QTDE PARCELAS</b>	<b>VALOR PARCELA MENSAL</b>
	<b>TOTAL CRÉDITO</b>		<b>117.584.518,41</b>	<b>35.275.355,52</b>		<b>791.451,62</b>

**RELATÓRIO ANALÍTICO DE DÉBITOS EM ATRASO CONSTANTES DA PRJ - CLASSE IV - FEVEREIRO / 2024**

CREDOR(A)	HISTORICO	PROCESSO Nº / INFORMAÇÕES	VALOR CRÉDITO SEM DESAGIO PROTOCOLO OU SENTENÇA	VALOR CRÉDITO APÓS DESÁGIO	QTDE PARCELAS	VALOR PARCELA MENSAL
ABIMAR XAVIER GARCIA	AGUARDANDO HABILITAÇÃO / DADOS BANCÁRIOS	PROTOCOLO INICIAL	1.360,04	1.360,04	1	1.360,04
ADAUTO SOARES PAZ (REF. PROCESSO DE CECILIA ALVES SANTOS DE MOURA)	CRÉDITO HABILITADO EM 14/09/2022 POR SENTENÇA - ENVIADO PELO JURÍDICO EM 27/10/2022. AGUARDANDO DADOS BANCÁRIOS	5515829-30.2019.8.09.0051	540,33	540,33	1	540,33
ADILSON BEZERRA MAGALHAES DINIZ	AGUARDANDO HABILITAÇÃO / DADOS BANCÁRIOS	PROTOCOLO INICIAL	1.500,00	1.500,00	1	1.500,00
ADRIANO PEIXOTO FRANCO (HONORÁRIOS)	CRÉDITO HABILITADO EM 14/09/2022 POR SENTENÇA. AGUARDANDO DADOS BANCÁRIOS	5427978-84.2018.8.09.0051	13.092,21	13.092,21	24	545,51
AELTON VIANA PEREIRA	AGUARDANDO HABILITAÇÃO / DADOS BANCÁRIOS	PROTOCOLO INICIAL	3.204,76	3.204,76	1	3.204,76
ÁILDO SERGIO CONCEICAO MOREIRA	AGUARDANDO HABILITAÇÃO / DADOS BANCÁRIOS	PROTOCOLO INICIAL	10.606,77	10.606,77	24	441,95
ALECSANDRO SOUZA SILVA	AGUARDANDO HABILITAÇÃO / DADOS BANCÁRIOS	PROTOCOLO INICIAL	6.495,95	6.495,95	24	270,66
ALEX DOS REIS OLIVEIRA	AGUARDANDO HABILITAÇÃO / DADOS BANCÁRIOS	PROTOCOLO INICIAL	10.000,00	10.000,00	24	416,67
ALINENSON MARCOS GUTH	AGUARDANDO HABILITAÇÃO / DADOS BANCÁRIOS	PROTOCOLO INICIAL	5.159,88	5.159,88	24	215,00
ANDRE CELSO VIANA DE LIMA	AGUARDANDO HABILITAÇÃO / DADOS BANCÁRIOS	PROTOCOLO INICIAL	193.126,90	96.563,45	120	804,70
ANDRE DA SILVA PRADO	AGUARDANDO HABILITAÇÃO / DADOS BANCÁRIOS	PROTOCOLO INICIAL	1.000,00	1.000,00	1	1.000,00
ANTONIO CARLOS TOME GOMES	AGUARDANDO HABILITAÇÃO / DADOS BANCÁRIOS	PROTOCOLO INICIAL	5.332,01	5.332,01	24	222,17
ANTONIO DERLI DE SOUZA	AGUARDANDO HABILITAÇÃO / DADOS BANCÁRIOS	PROTOCOLO INICIAL	955,65	955,65	1	955,65
ANTONIO FRANCISCO MOREIRA DOS SANTOS	AGUARDANDO HABILITAÇÃO / DADOS BANCÁRIOS	PROTOCOLO INICIAL	2.100,82	2.100,82	1	2.100,82
ANTONIO JOSE VILARINHO	AGUARDANDO HABILITAÇÃO / DADOS BANCÁRIOS	PROTOCOLO INICIAL	3.749,15	3.749,15	1	3.749,15
ANTONIO NILSON DA SILVA	AGUARDANDO HABILITAÇÃO / DADOS BANCÁRIOS	PROTOCOLO INICIAL	36.526,81	18.263,41	120	152,20
AVONILTON PEREIRA BARBOSA	AGUARDANDO HABILITAÇÃO / DADOS BANCÁRIOS	PROTOCOLO INICIAL	6.857,14	6.857,14	24	285,71
BRUNO BRAZ SANDRE REF. PROCESSO DE MARAIZA ALVES VIEIRA	CRÉDITO HABILITADO POR SENTENÇA EM 14/09/2022. ENVIADO POR E-MAIL DO JURÍDICO EM 17/03/23. AGUARDANDO DADOS BANCÁRIOS	5518317-21.2020.8.09.0051	49.735,50	24.867,75	120	207,23
CLAUDINEY JOSE DA SILVA	AGUARDANDO HABILITAÇÃO / DADOS BANCÁRIOS	PROTOCOLO INICIAL	100.000,00	50.000,00	120	416,67
CLAUDIO FERNANDO DE OLIVEIRA CANDIDO	AGUARDANDO HABILITAÇÃO / DADOS BANCÁRIOS	PROTOCOLO INICIAL	4.516,17	4.516,17	1	4.516,17
CLAUDIO LUIZ PEREIRA	AGUARDANDO HABILITAÇÃO / DADOS BANCÁRIOS	PROTOCOLO INICIAL	17.000,00	8.500,00	120	70,83
CLAUDIO ROBERTO DOS SANTOS	AGUARDANDO HABILITAÇÃO / DADOS BANCÁRIOS	PROTOCOLO INICIAL	8.000,00	8.000,00	24	333,33
CLEITON RIBEIRO DA SILVA	AGUARDANDO HABILITAÇÃO / DADOS BANCÁRIOS	PROTOCOLO INICIAL	1.459,31	1.459,31	1	1.459,31
CLEMILSON SANTANA	AGUARDANDO HABILITAÇÃO / DADOS BANCÁRIOS	PROTOCOLO INICIAL	3.702,17	3.702,17	1	3.702,17
COSMO DE OLIVEIRA MARTINS	AGUARDANDO HABILITAÇÃO / DADOS BANCÁRIOS	PROTOCOLO INICIAL	7.476,76	7.476,76	24	311,53
CRISTIANE RIBEIRO CIRQUEIRA NOGUEIRA	AGUARDANDO HABILITAÇÃO / DADOS BANCÁRIOS	PROTOCOLO INICIAL	30.036,48	15.018,24	120	125,15
DAVID PEREIRA FLORES	AGUARDANDO HABILITAÇÃO / DADOS BANCÁRIOS	PROTOCOLO INICIAL	12.096,83	12.096,83	24	504,03
DAVID PEREIRA FLORES	AGUARDANDO HABILITAÇÃO / DADOS BANCÁRIOS	PROTOCOLO INICIAL	12.096,83	12.096,83	24	504,03
DENNYS ALVES GONÇALVES	AGUARDANDO HABILITAÇÃO / DADOS BANCÁRIOS	PROTOCOLO INICIAL	14.520,05	14.520,05	24	605,00
DEOSMAR XAVIER DE OLIVEIRA	AGUARDANDO HABILITAÇÃO / DADOS BANCÁRIOS	PROTOCOLO INICIAL	1.057,32	1.057,32	1	1.057,32
DIEMES RODRIGUES DA MOTA	AGUARDANDO HABILITAÇÃO / DADOS BANCÁRIOS	PROTOCOLO INICIAL	2.175,92	2.175,92	1	2.175,92
DOMÍCIO RODRIGUES MAGALHAES	AGUARDANDO HABILITAÇÃO / DADOS BANCÁRIOS	PROTOCOLO INICIAL	1.500,00	1.500,00	1	1.500,00
EDMILSON DA CONCEICAO OLIVEIRA	AGUARDANDO HABILITAÇÃO / DADOS BANCÁRIOS	PROTOCOLO INICIAL	3.400,00	3.400,00	1	3.400,00
EUNERI DOS SANTOS SIQUEIRA	AGUARDANDO HABILITAÇÃO / DADOS BANCÁRIOS	PROTOCOLO INICIAL	4.214,76	4.214,76	1	4.214,76
EVERALDO LIRA BARROS	AGUARDANDO HABILITAÇÃO / DADOS BANCÁRIOS	PROTOCOLO INICIAL	10.022,00	10.022,00	24	417,58
EVILSON DE SOUSA SANTOS (HONORÁRIOS ADVOGADO)	CRÉDITO HABILITADO EM 07/03/2022 POR SENTENÇA. AGUARDANDO DADOS BANCÁRIOS	5474417-22.2019.8.09.0051	2.785,58	2.785,58	1	2.785,58
FABIANO VIEIRA LACERDA	AGUARDANDO HABILITAÇÃO / DADOS BANCÁRIOS	PROTOCOLO INICIAL	2.306,89	2.306,89	1	2.306,89
FABIO VIEIRA	AGUARDANDO HABILITAÇÃO / DADOS BANCÁRIOS	PROTOCOLO INICIAL	11.303,81	11.303,81	24	470,99
FERNANDO DE SOUZA	AGUARDANDO HABILITAÇÃO / DADOS BANCÁRIOS	PROTOCOLO INICIAL	7.000,00	7.000,00	24	291,67
FLAVIO BATISTA DO SANTOS	AGUARDANDO HABILITAÇÃO / DADOS BANCÁRIOS	PROTOCOLO INICIAL	51.485,69	25.742,85	24	1.072,62
FRANCISCO DE ASSIS PEREIRA GOMES	AGUARDANDO HABILITAÇÃO / DADOS BANCÁRIOS	PROTOCOLO INICIAL	4.000,00	4.000,00	1	4.000,00
FRANCISCO JOSE ALVES REIS	AGUARDANDO HABILITAÇÃO / DADOS BANCÁRIOS	PROTOCOLO INICIAL	2.000,00	2.000,00	1	2.000,00
FRANCISCO JOSE PEREIRA	AGUARDANDO HABILITAÇÃO / DADOS BANCÁRIOS	PROTOCOLO INICIAL	3.802,00	3.802,00	1	3.802,00
FRANCISCO JOSE VIEIRA DOS SANTOS	AGUARDANDO HABILITAÇÃO / DADOS BANCÁRIOS	PROTOCOLO INICIAL	3.327,56	3.327,56	1	3.327,56
FRANCISCO MARCELIO DOS SANTOS CHAVES	AGUARDANDO HABILITAÇÃO / DADOS BANCÁRIOS	PROTOCOLO INICIAL	65.124,70	32.562,35	120	271,35
FRANCISCO OLIVEIRA THOMPSON FLORES REF. HONORÁRIOS DO PROCESSO EMILEIDE RODRIGUES COIMBRA	CRÉDITO HABILITADO EM 27/05/2022 POR SENTENÇA - ENVIADO PELO JURÍDICO EM 06/07/2022. AGUARDANDO DADOS BANCÁRIOS.	5198024-74.2018.8.09.0051	2.559,74	2.559,74	1	2.559,74
GERLANDIO SANTOS RIBEIRO DA SILVA	AGUARDANDO HABILITAÇÃO / DADOS BANCÁRIOS	PROTOCOLO INICIAL	3.593,65	3.593,65	1	3.593,65
GIDEGLAN ARAUJO LIMA	AGUARDANDO HABILITAÇÃO / DADOS BANCÁRIOS	PROTOCOLO INICIAL	8.337,03	8.337,03	24	347,38
GILEANDRO DE JESUS DOS SANTOS	AGUARDANDO HABILITAÇÃO / DADOS BANCÁRIOS	PROTOCOLO INICIAL	44.848,98	22.424,49	120	186,87

**RELATÓRIO ANALÍTICO DE DÉBITOS EM ATRASO CONSTANTES DA PRJ - CLASSE IV - FEVEREIRO / 2024**

CREDOR(A)	HISTORICO	PROCESSO Nº / INFORMAÇÕES	VALOR CRÉDITO SEM DESAGIO PROTOCOLO OU SENTENÇA	VALOR CRÉDITO APÓS DESÁGIO	QTDE PARCELAS	VALOR PARCELA MENSAL
GILSON DA SILVEIRA MIRANDA	AGUARDANDO HABILITAÇÃO / DADOS BANCÁRIOS	PROTOCOLO INICIAL	18.135,29	9.067,65	120	75,56
HELIO DIAS CARDOSO	AGUARDANDO HABILITAÇÃO / DADOS BANCÁRIOS	PROTOCOLO INICIAL	27.893,36	13.946,68	120	116,22
HERBERT ALVES BRASILEIRO	AGUARDANDO HABILITAÇÃO / DADOS BANCÁRIOS	PROTOCOLO INICIAL	1.993,80	1.993,80	1	1.993,80
HUGO ALEXANDRE DE ARAUJO	AGUARDANDO HABILITAÇÃO / DADOS BANCÁRIOS	PROTOCOLO INICIAL	104.603,20	52.301,60	120	435,85
IDELBRANDO GOULART DE ARAUJO	AGUARDANDO HABILITAÇÃO / DADOS BANCÁRIOS	PROTOCOLO INICIAL	11.846,22	11.846,22	24	493,59
IDERLAN ALVES VASCONCELOS	AGUARDANDO HABILITAÇÃO / DADOS BANCÁRIOS	PROTOCOLO INICIAL	7.000,00	7.000,00	24	291,67
IEDA MARIA DE OLIVEIRA TEODORO	AGUARDANDO HABILITAÇÃO / DADOS BANCÁRIOS	PROTOCOLO INICIAL	4.593,77	4.593,77	1	4.593,77
IREMAR DE SOUSA RODRIGUES	AGUARDANDO HABILITAÇÃO / DADOS BANCÁRIOS	PROTOCOLO INICIAL	1.761,49	1.761,49	1	1.761,49
IVANILSON ANTONIO DA SILVA	AGUARDANDO HABILITAÇÃO / DADOS BANCÁRIOS	PROTOCOLO INICIAL	22.932,30	11.466,15	120	95,55
JACO MARQUES DA SILVA	AGUARDANDO HABILITAÇÃO / DADOS BANCÁRIOS	PROTOCOLO INICIAL	3.500,00	3.500,00	1	3.500,00
JEREMIAS FERREIRA DE BESSA	AGUARDANDO HABILITAÇÃO / DADOS BANCÁRIOS	PROTOCOLO INICIAL	7.340,46	7.340,46	24	305,85
JOACI DE SOUZA PAIVA	AGUARDANDO HABILITAÇÃO / DADOS BANCÁRIOS	PROTOCOLO INICIAL	9.368,56	9.368,56	24	390,36
JOAO BATISTA FRANCISCO DA CUNHA	AGUARDANDO HABILITAÇÃO / DADOS BANCÁRIOS	PROTOCOLO INICIAL	1.764,31	1.764,31	1	1.764,31
JOAO BATISTA SANTIAGO BERNARDINO	AGUARDANDO HABILITAÇÃO / DADOS BANCÁRIOS	PROTOCOLO INICIAL	3.060,43	3.060,43	1	3.060,43
JOAO CARLOS PEREIRA SERRA	AGUARDANDO HABILITAÇÃO / DADOS BANCÁRIOS	PROTOCOLO INICIAL	2.600,99	2.600,99	1	2.600,99
JOAO DA CRUZ PEREIRA DE SOUSA	AGUARDANDO HABILITAÇÃO / DADOS BANCÁRIOS	PROTOCOLO INICIAL	18.637,78	9.318,89	120	77,66
JOAO DA CRUZ SANTOS	AGUARDANDO HABILITAÇÃO / DADOS BANCÁRIOS	PROTOCOLO INICIAL	14.502,00	14.502,00	24	604,25
JOAQUIM ANASTACIO FILHO	AGUARDANDO HABILITAÇÃO / DADOS BANCÁRIOS	PROTOCOLO INICIAL	5.000,00	5.000,00	1	5.000,00
JOAQUIM DA SILVA NEVES	AGUARDANDO HABILITAÇÃO / DADOS BANCÁRIOS	PROTOCOLO INICIAL	984,48	984,48	1	984,48
JOAQUIM DE QUEIROZ MONTEIRO	AGUARDANDO HABILITAÇÃO / DADOS BANCÁRIOS	PROTOCOLO INICIAL	21.000,00	10.500,00	120	87,50
JOAQUIM PEREIRA DA SILVA	AGUARDANDO HABILITAÇÃO / DADOS BANCÁRIOS	PROTOCOLO INICIAL	23.262,52	11.631,26	120	96,93
JONH LENNON BORGES BERNARDINO	AGUARDANDO HABILITAÇÃO / DADOS BANCÁRIOS	PROTOCOLO INICIAL	64.782,83	32.391,42	120	269,93
JOSE AUGUSTO GOMES COSTA	AGUARDANDO HABILITAÇÃO / DADOS BANCÁRIOS	PROTOCOLO INICIAL	6.074,26	6.074,26	24	253,09
JOSE CLAUDIO MARINHO	AGUARDANDO HABILITAÇÃO / DADOS BANCÁRIOS	PROTOCOLO INICIAL	6.362,77	6.362,77	24	265,12
JOSE CLEUSON DE SOUSA PAIVA	AGUARDANDO HABILITAÇÃO / DADOS BANCÁRIOS	PROTOCOLO INICIAL	2.000,00	2.000,00	1	2.000,00
JOSE DE ARIMATEIA JULIO DA SILVA	AGUARDANDO HABILITAÇÃO / DADOS BANCÁRIOS	PROTOCOLO INICIAL	5.363,71	5.363,71	24	223,49
JOSE DE CASTRO SILVA	AGUARDANDO HABILITAÇÃO / DADOS BANCÁRIOS	PROTOCOLO INICIAL	6.794,74	6.794,74	24	283,11
JOSE ELIAS MARINHO RODRIGUES	AGUARDANDO HABILITAÇÃO / DADOS BANCÁRIOS	PROTOCOLO INICIAL	42.848,13	21.424,07	120	178,53
JOSE FERNANDES FREITAS	AGUARDANDO HABILITAÇÃO / DADOS BANCÁRIOS	PROTOCOLO INICIAL	4.379,41	4.379,41	1	4.379,41
JOSE FERNANDES LIMA SOBRINHO	AGUARDANDO HABILITAÇÃO / DADOS BANCÁRIOS	PROTOCOLO INICIAL	4.243,79	4.243,79	1	4.243,79
JOSE FERNANDO FREITAS	AGUARDANDO HABILITAÇÃO / DADOS BANCÁRIOS	PROTOCOLO INICIAL	4.379,41	4.379,41	1	4.379,41
JOSE FRANCISCO FILHO	AGUARDANDO HABILITAÇÃO / DADOS BANCÁRIOS	PROTOCOLO INICIAL	2.500,00	2.500,00	1	2.500,00
JOSE MILTON MENDES DOS SANTOS	AGUARDANDO HABILITAÇÃO / DADOS BANCÁRIOS	PROTOCOLO INICIAL	18.000,00	9.000,00	120	75,00
JOSE PEREIRA DE MOURA	AGUARDANDO HABILITAÇÃO / DADOS BANCÁRIOS	PROTOCOLO INICIAL	72.583,30	36.291,65	120	302,43
JOSE PRIMO LOPES	AGUARDANDO HABILITAÇÃO / DADOS BANCÁRIOS	PROTOCOLO INICIAL	1.959,91	1.959,91	1	1.959,91
JOSE RIBEIRO DE MACEDO	AGUARDANDO HABILITAÇÃO / DADOS BANCÁRIOS	PROTOCOLO INICIAL	15.000,00	15.000,00	24	625,00
JOSE RODRIGUES SILVA	AGUARDANDO HABILITAÇÃO / DADOS BANCÁRIOS	PROTOCOLO INICIAL	4.268,16	4.268,16	1	4.268,16
JOSE VALCACIO DE SOUZA	AGUARDANDO HABILITAÇÃO / DADOS BANCÁRIOS	PROTOCOLO INICIAL	11.000,00	11.000,00	24	458,33
JOSE VERIDIANO FILHO	AGUARDANDO HABILITAÇÃO / DADOS BANCÁRIOS	PROTOCOLO INICIAL	6.200,00	6.200,00	24	258,33
JOSELITO MATIAS DA SILVA	AGUARDANDO HABILITAÇÃO / DADOS BANCÁRIOS	PROTOCOLO INICIAL	3.057,00	3.057,00	1	3.057,00
JOZIMAR FERREIRA DA SILVA	AGUARDANDO HABILITAÇÃO / DADOS BANCÁRIOS	PROTOCOLO INICIAL	4.748,93	4.748,93	1	4.748,93
JUCELIO HENRIQUE MAGALHÃES CHAGAS REF. PROCESSO DE IONEIDE MAGALHAES CHAGAS	CRÉDITO INCLUSO EM 08/06/2022 POR SENTENÇA E INFORMADO PELO E-MAIL DO JURÍDICO EM 14/07/2022. AGUARDANDO DADOS BANCÁRIOS	5182550-58.2021.8.09.0051	1.955,42	1.955,42	1	1.955,42
JURANDI RODRIGUES COSTA	AGUARDANDO HABILITAÇÃO / DADOS BANCÁRIOS	PROTOCOLO INICIAL	2.500,00	2.500,00	1	2.500,00
JUSCELINA DOURADO RIBEIRO	AGUARDANDO HABILITAÇÃO / DADOS BANCÁRIOS	PROTOCOLO INICIAL	1.102,40	1.102,40	1	1.102,40
KAMILA FERREIRA DE ABREU	AGUARDANDO HABILITAÇÃO / DADOS BANCÁRIOS	PROTOCOLO INICIAL	2.303,42	2.303,42	1	2.303,42
KARLA BEATRIZ MALAQUIAS CAMPOS	AGUARDANDO HABILITAÇÃO / DADOS BANCÁRIOS	PROTOCOLO INICIAL	4.717,89	4.717,89	1	4.717,89
LEANDRO DIAS ROCHA SILVA	AGUARDANDO HABILITAÇÃO / DADOS BANCÁRIOS	PROTOCOLO INICIAL	22.000,00	11.000,00	120	91,67
LEVY JOSE CRUVINEL NETO	AGUARDANDO HABILITAÇÃO / DADOS BANCÁRIOS	PROTOCOLO INICIAL	40.452,67	20.226,34	120	168,55
LIRANICIO FERREIRA DA SILVA - HONORÁRIOS REF. PROCESSO DE ALEXANDRE DE OLIVEIRA UCHOA	CRÉDITO HABILITADO EM 24/03/2022 POR SENTENÇA. AGUARDANDO DADOS BANCÁRIOS	5250415-35.2020.8.09.0051	5.567,90	5.567,90	24	232,00
LUANA NASCIMENTO MONTEIRO (BMJS ADVOGADOS) - HONORÁRIOS REF. PROCESSO ROBSON NOGUEIRA DA SILVA, ELISANGELA QUEIROZ DE OLIVEIRA BRITO E FELBER ROBERTO DE LIRA	CRÉDITO HABILITADO EM 10/03/2022 POR SENTENÇA. AGUARDANDO DADOS BANCÁRIOS	5250415-35.2020.8.09.0051	2.786,63	2.786,63	1	2.786,63
LUCIANO PINELI CHAVEIRO	AGUARDANDO HABILITAÇÃO / DADOS BANCÁRIOS	PROTOCOLO INICIAL	30.000,00	15.000,00	120	125,00
LUDIANA SILVA FERREIRA	AGUARDANDO HABILITAÇÃO / DADOS BANCÁRIOS	PROTOCOLO INICIAL	4.689,29	4.689,29	1	4.689,29



**RELATÓRIO ANALÍTICO DE DÉBITOS EM ATRASO CONSTANTES DA PRJ - CLASSE IV - FEVEREIRO / 2024**

CREDOR(A)	HISTORICO	PROCESSO Nº / INFORMAÇÕES	VALOR CRÉDITO SEM DESAGIO PROTOCOLO OU SENTENÇA	VALOR CRÉDITO APÓS DESÁGIO	QTDE PARCELAS	VALOR PARCELA MENSAL
LUIS CARLOS MENDES DE SOUSA	AGUARDANDO HABILITAÇÃO / DADOS BANCÁRIOS	PROTOCOLO INICIAL	4.088,07	4.088,07	1	4.088,07
LUIZ TERUO MATSUNAGA JÚNIOR REF. HONORÁRIOS PROCESSO - JEANNE SOPHIE CAVALCANTE LEMOS GAUTIER	CRÉDITO HABILITADO EM 06/06/2022 SOLICITADO POR E-MAIL DO JURÍDICO. HABILITAÇÃO 02/06/22. AGUARDANDO DADOS BANCÁRIOS	5024096-48.2019.8.09.0051	12.427,79	12.427,79	24	517,82
MAILSON RICARDO DA SILVA	AGUARDANDO HABILITAÇÃO / DADOS BANCÁRIOS	PROTOCOLO INICIAL	6.000,00	6.000,00	24	250,00
MANOEL DA GUIA DE SOUSA	AGUARDANDO HABILITAÇÃO / DADOS BANCÁRIOS	PROTOCOLO INICIAL	37.244,59	18.622,30	120	155,19
MANOEL MESSIAS DE JESUS FILHO	AGUARDANDO HABILITAÇÃO / DADOS BANCÁRIOS	PROTOCOLO INICIAL	1.000,00	1.000,00	1	1.000,00
MARCEANO LOPES DA SILVA	AGUARDANDO HABILITAÇÃO / DADOS BANCÁRIOS	PROTOCOLO INICIAL	8.171,88	8.171,88	24	340,50
MARCELO RODRIGUES DA SILVA	AGUARDANDO HABILITAÇÃO / DADOS BANCÁRIOS	PROTOCOLO INICIAL	3.299,30	3.299,30	1	3.299,30
MARCOS ANTONIO BARBOSA DE AZEVEDO	AGUARDANDO HABILITAÇÃO / DADOS BANCÁRIOS	PROTOCOLO INICIAL	16.646,16	8.323,08	120	69,36
MARCOS MACIEL DE OLIVEIRA	AGUARDANDO HABILITAÇÃO / DADOS BANCÁRIOS	PROTOCOLO INICIAL	3.806,90	3.806,90	1	3.806,90
MARCOS VINICIUS ALVES DE SIQUEIRA	AGUARDANDO HABILITAÇÃO / DADOS BANCÁRIOS	PROTOCOLO INICIAL	4.000,00	4.000,00	1	4.000,00
MARIA AMALIA DE OLIVEIRA	AGUARDANDO HABILITAÇÃO / DADOS BANCÁRIOS	PROTOCOLO INICIAL	7.995,00	7.995,00	24	333,13
MARIA APARECIDA DE FREITAS	AGUARDANDO HABILITAÇÃO / DADOS BANCÁRIOS	PROTOCOLO INICIAL	30.000,00	15.000,00	120	125,00
MARIA ELIANE RIBEIRO DA SILVA	AGUARDANDO HABILITAÇÃO / DADOS BANCÁRIOS	PROTOCOLO INICIAL	6.465,84	6.465,84	24	269,41
MARIA ELZA NEVES	AGUARDANDO HABILITAÇÃO / DADOS BANCÁRIOS	PROTOCOLO INICIAL	13.258,32	13.258,32	24	552,43
MARIA FREIRES EVANGELISTA MACEDO	AGUARDANDO HABILITAÇÃO / DADOS BANCÁRIOS	PROTOCOLO INICIAL	6.000,00	6.000,00	24	250,00
MARIA HELENA RODRIGUES CARVALHO	AGUARDANDO HABILITAÇÃO / DADOS BANCÁRIOS	PROTOCOLO INICIAL	2.431,06	2.431,06	1	2.431,06
MARIA SALVELINA FERNANDES ROSADO	AGUARDANDO HABILITAÇÃO / DADOS BANCÁRIOS	PROTOCOLO INICIAL	12.745,44	12.745,44	24	531,06
MARINEIZA SOARES FERREIRA BATISTA	AGUARDANDO HABILITAÇÃO / DADOS BANCÁRIOS	PROTOCOLO INICIAL	18.560,76	9.280,38	120	77,34
MARINETE OLIVEIRA FERREIRA	AGUARDANDO HABILITAÇÃO / DADOS BANCÁRIOS	PROTOCOLO INICIAL	5.000,00	5.000,00	1	5.000,00
MATEUS DE MATOS MOURA	AGUARDANDO HABILITAÇÃO / DADOS BANCÁRIOS	PROTOCOLO INICIAL	5.742,72	5.742,72	24	239,28
MAURICIO OLIVEIRA SANTOS	AGUARDANDO HABILITAÇÃO / DADOS BANCÁRIOS	PROTOCOLO INICIAL	6.000,00	6.000,00	24	250,00
MAXUEL NERES DE BRITO	AGUARDANDO HABILITAÇÃO / DADOS BANCÁRIOS	PROTOCOLO INICIAL	10.879,20	10.879,20	24	453,30
OLAVO SANTANA FRANCA	AGUARDANDO HABILITAÇÃO / DADOS BANCÁRIOS	PROTOCOLO INICIAL	1.612,35	1.612,35	1	1.612,35
OSEIAS PEREIRA DOS SANTOS	AGUARDANDO HABILITAÇÃO / DADOS BANCÁRIOS	PROTOCOLO INICIAL	48.680,67	24.340,34	120	202,84
PABLO CARLOS DA SILVA	AGUARDANDO HABILITAÇÃO / DADOS BANCÁRIOS	PROTOCOLO INICIAL	10.055,52	10.055,52	24	418,98
PAULO HENRIQUE COSTA DE OLIVEIRA	AGUARDANDO HABILITAÇÃO / DADOS BANCÁRIOS	PROTOCOLO INICIAL	500,00	500,00	1	500,00
PERSIVALDO ALVES SARAIVA	AGUARDANDO HABILITAÇÃO / DADOS BANCÁRIOS	PROTOCOLO INICIAL	11.746,56	11.746,56	24	489,44
PROCURADORIA GERAL DA FAZENDA NACIONAL (UNIÃO)	CRÉDITO HABILITADO EM 16/09/2022 POR SENTENÇA. E-MAIL ENVIADO PELO JURIDICO EM 31/10/2022. AGUARDANDO DADOS BANCÁRIOS	5409832-87.2021.8.09.0051	9.043,89	9.043,89	24	376,83
RAFAEL SALES TOSCANO - HONORÁRIOS REF. PROCESSO DE RAFAEL NOVAIS DE MELO	CRÉDITO HABILITADO EM 10/06/2022 SOLICITADO POR E-MAIL DO JURÍDICO. HABILITAÇÃO 01/07/21. AGUARDANDO DADOS BANCÁRIOS	5621160-98.2019.8.09.0051	10.593,58	10.593,58	24	441,40
RAFAEL VIEIRA NEVES DE SOUZA	AGUARDANDO HABILITAÇÃO / DADOS BANCÁRIOS	PROTOCOLO INICIAL	7.776,36	7.776,36	24	324,02
RAFAELA CRISTINA SOARES BARBOSA - HONORÁRIOS REF. PROCESSO DE ZELIA FERNANDES DA SILVA	CRÉDITO HABILITADO EM 05/05/2022 POR SENTENÇA - DADOS BANCÁRIOS ENVIADO PELO JURÍDICO EM 07/03/2022. INÍCIO PGTOS MARÇO/23	5198919-64.2020.8.09.0051	2.166,11	2.166,11	1	2.166,11
RAILSON DOURADO DA CUNHA	AGUARDANDO HABILITAÇÃO / DADOS BANCÁRIOS	PROTOCOLO INICIAL	39.823,62	19.911,81	120	165,93
RAIMUNDO COELHO DA SILVA	AGUARDANDO HABILITAÇÃO / DADOS BANCÁRIOS	PROTOCOLO INICIAL	30.000,00	15.000,00	120	125,00
RAIMUNDO DA CRUZ PEREIRA	AGUARDANDO HABILITAÇÃO / DADOS BANCÁRIOS	PROTOCOLO INICIAL	3.500,00	3.500,00	1	3.500,00
RANGEL CARVALHO MACHADO	AGUARDANDO HABILITAÇÃO / DADOS BANCÁRIOS	PROTOCOLO INICIAL	8.085,48	8.085,48	24	336,90
RAYAM DE MOURA SARAIVA	AGUARDANDO HABILITAÇÃO / DADOS BANCÁRIOS	PROTOCOLO INICIAL	22.607,16	11.303,58	120	94,20
REGINALDO FAGUNDES FERREIRA FILHO	AGUARDANDO HABILITAÇÃO / DADOS BANCÁRIOS	PROTOCOLO INICIAL	20.000,00	10.000,00	120	83,33
REINALDO RODRIGUES DOS SANTOS	AGUARDANDO HABILITAÇÃO / DADOS BANCÁRIOS	PROTOCOLO INICIAL	8.578,30	8.578,30	24	357,43
RICARDO CARVALHO DE SOUZA	AGUARDANDO HABILITAÇÃO / DADOS BANCÁRIOS	PROTOCOLO INICIAL	1.500,00	1.500,00	1	1.500,00
RINALDO SEBASTIAO DE ALMEIDA COSTA	AGUARDANDO HABILITAÇÃO / DADOS BANCÁRIOS	PROTOCOLO INICIAL	9.382,52	9.382,52	24	390,94
RIVANILDO APARECIDO DE RESENDE	AGUARDANDO HABILITAÇÃO / DADOS BANCÁRIOS	PROTOCOLO INICIAL	2.300,00	2.300,00	1	2.300,00
RODRIGO GONCALVES DE JESUS	AGUARDANDO HABILITAÇÃO / DADOS BANCÁRIOS	PROTOCOLO INICIAL	1.155,65	1.155,65	1	1.155,65
RODRIGO RAMOS DE FREITAS SILVA	CRÉDITO - HONORÁRIOS HABILITADO EM 24/08/2022 POR SENTENÇA - ENVIADO PELO JURÍDICO EM 28/09/2022. AGUARDANDO DADOS BANCÁRIOS.	5300750-24.2021.8.09.0051	20.030,81	10.015,41	120	83,46
RONALDO DA SILVA	AGUARDANDO HABILITAÇÃO / DADOS BANCÁRIOS	PROTOCOLO INICIAL	6.985,32	6.985,32	24	291,06
RONILTON LOPES SAMPAIO	AGUARDANDO HABILITAÇÃO / DADOS BANCÁRIOS	PROTOCOLO INICIAL	4.146,85	4.146,85	1	4.146,85
ROSANGELA MARIA VIRGOLINO	AGUARDANDO HABILITAÇÃO / DADOS BANCÁRIOS	PROTOCOLO INICIAL	2.235,00	2.235,00	1	2.235,00
ROSEMARY GOMES DA SILVA	AGUARDANDO HABILITAÇÃO / DADOS BANCÁRIOS	PROTOCOLO INICIAL	1.750,00	1.750,00	1	1.750,00

**RELATÓRIO ANALÍTICO DE DÉBITOS EM ATRASO CONSTANTES DA PRJ - CLASSE IV - FEVEREIRO / 2024**

CREDOR(A)	HISTORICO	PROCESSO Nº / INFORMAÇÕES	VALOR CRÉDITO SEM DESAGIO PROTOCOLO OU SENTENÇA	VALOR CRÉDITO APÓS DESÁGIO	QTDE PARCELAS	VALOR PARCELA MENSAL
SALMO DIAS DA SILVA	AGUARDANDO HABILITAÇÃO / DADOS BANCÁRIOS	PROTOCOLO INICIAL	25.765,22	12.882,61	120	107,36
SEBASTIAO ALVES BARAUNA	AGUARDANDO HABILITAÇÃO / DADOS BANCÁRIOS	PROTOCOLO INICIAL	12.393,36	12.393,36	24	516,39
SERGIO OMAR PRETE PEIXOTO	AGUARDANDO HABILITAÇÃO / DADOS BANCÁRIOS	PROTOCOLO INICIAL	18.063,29	9.031,65	120	75,26
SILVONEY RODRIGUES DA CUNHA	AGUARDANDO HABILITAÇÃO / DADOS BANCÁRIOS	PROTOCOLO INICIAL	1.000,00	1.000,00	1	1.000,00
SIND. TRAB. DA IND. DA CONST. E DO MOBILIÁRIO DE BRASÍLIA (STICM-DF)	AGUARDANDO HABILITAÇÃO / DADOS BANCÁRIOS	PROTOCOLO INICIAL	13.668,23	13.668,23	24	569,51
SINDICATO TRAB. DA IND. DA CONST. DE GO (SINTRACOM - GOIÁS)	AGUARDANDO HABILITAÇÃO / DADOS BANCÁRIOS	PROTOCOLO INICIAL	273.583,31	136.791,66	120	1.139,93
SIRLENE FERNANDES MONTANINI REF. PROCESSO DE LUCIANO FRANCE PALHARES	CRÉDITO HABILITADO EM 06/06/2022 POR SENTENÇA. E-MAIL DO JURÍDICO 17/07/2023. AGUARDANDO DADOS BANCÁRIOS	5130525-73.2018.8.09.0051	1.434,58	1.434,58	1	1.434,58
TEREZINHA DOS SANTOS	AGUARDANDO HABILITAÇÃO / DADOS BANCÁRIOS	PROTOCOLO INICIAL	10.474,50	10.474,50	24	436,44
THIAGO PEREIRA DE JESUS	AGUARDANDO HABILITAÇÃO / DADOS BANCÁRIOS	PROTOCOLO INICIAL	35.125,98	17.562,99	120	146,36
VALDERI GOMES DA SILVA	AGUARDANDO HABILITAÇÃO / DADOS BANCÁRIOS	PROTOCOLO INICIAL	3.706,23	3.706,23	1	3.706,23
VALDIR RODRIGUES BRAGANCA	AGUARDANDO HABILITAÇÃO / DADOS BANCÁRIOS	PROTOCOLO INICIAL	4.247,01	4.247,01	1	4.247,01
VALDIRENE NUNES TEIXEIRA	AGUARDANDO HABILITAÇÃO / DADOS BANCÁRIOS	PROTOCOLO INICIAL	1.927,22	1.927,22	1	1.927,22
VALMIR CARDOSO DE MOURA	AGUARDANDO HABILITAÇÃO / DADOS BANCÁRIOS	PROTOCOLO INICIAL	7.109,06	7.109,06	24	296,21
VALMIR COSTA DE SOUSA	AGUARDANDO HABILITAÇÃO / DADOS BANCÁRIOS	PROTOCOLO INICIAL	6.392,34	6.392,34	24	266,35
VALTENY CARLOS FREITAS	AGUARDANDO HABILITAÇÃO / DADOS BANCÁRIOS	PROTOCOLO INICIAL	20.308,32	10.154,16	120	84,62
VANDERSON RODRIGUES LOBO	AGUARDANDO HABILITAÇÃO / DADOS BANCÁRIOS	PROTOCOLO INICIAL	13.527,89	13.527,89	24	563,66
VANDUI ELIAS DA SILVA	AGUARDANDO HABILITAÇÃO / DADOS BANCÁRIOS	PROTOCOLO INICIAL	12.712,69	12.712,69	24	529,70
VILMAR JOSE MULLER	AGUARDANDO HABILITAÇÃO / DADOS BANCÁRIOS	PROTOCOLO INICIAL	19.354,19	9.677,10	120	80,64
WAGNER MOREIRA DA COSTA FERREIRA	AGUARDANDO HABILITAÇÃO / DADOS BANCÁRIOS	PROTOCOLO INICIAL	2.000,00	2.000,00	1	2.000,00
WANDERSON FONSECA REZENDE	AGUARDANDO HABILITAÇÃO / DADOS BANCÁRIOS	PROTOCOLO INICIAL	9.000,00	9.000,00	24	375,00
WEDERSON ALVES FIGUEIREDO	AGUARDANDO HABILITAÇÃO / DADOS BANCÁRIOS	PROTOCOLO INICIAL	9.559,39	9.559,39	24	398,31
WEKESLEY SANTANA GARCIA	AGUARDANDO HABILITAÇÃO / DADOS BANCÁRIOS	PROTOCOLO INICIAL	3.295,26	3.295,26	1	3.295,26
WELTON TEIXEIRA DE JESUS	AGUARDANDO HABILITAÇÃO / DADOS BANCÁRIOS	PROTOCOLO INICIAL	63.473,31	31.736,66	120	264,47
WELLINGTON ALTEMAR LOPES SANTIAGO	AGUARDANDO HABILITAÇÃO / DADOS BANCÁRIOS	PROTOCOLO INICIAL	241,74	241,74	1	241,74
WESLEY LISBOA DOS SANTOS	AGUARDANDO HABILITAÇÃO / DADOS BANCÁRIOS	PROTOCOLO INICIAL	1.200,00	1.200,00	1	1.200,00
WILTON FRANCISCO DE OLIVEIRA	AGUARDANDO HABILITAÇÃO / DADOS BANCÁRIOS	PROTOCOLO INICIAL	18.000,00	9.000,00	120	75,00
<b>TOTAL CRÉDITO</b>			<b>2.598.982,15</b>	<b>1.662.840,24</b>		<b>235.594,20</b>

## **4.3 – Credores que Apresentaram a Conta Bancária para Recebimento**

**RESUMO PAGAMENTOS QUITADOS E À PAGAR - RECUPERAÇÃO JUDICIAL  
CREDORES QUE APRESENTARAM DADOS BANCÁRIOS**

CLASSE	VALOR DO CRÉDITO APÓS DESÁGIO	DAÇÃO EM PAGAMENTO	VALORES PAGOS POR TRANSFERÊNCIA OU COMPENSAÇÃO DA MULTA ATÉ FEV/2024	VALORES PAGOS ENTRE DAÇÃO E TRANSFERÊNCIA/COMPENSAÇÃO ATÉ FEV/2024	% PAGO	QTDE CREDORES QUITADOS	QTDE CREDORES À PAGAR	VALORES À PAGAR	% À PAGAR
CLASSE I - TRABALHISTA	7.702.928,37	4.547.684,69	7.303.033,46	11.850.718,15	96,74	240	23	404.169,32	3,26
CLASSE II - GARANTIA REAL	7.792.200,00	-	147.654,72	147.654,72	1,89	-	1	7.644.545,28	98,11
CLASSE III - QUIROGRAFÁRIOS E GESTÃO DEMOCRÁTICA/IDOSOS	33.802.358,34	-	14.245.430,93	14.245.430,93	42,14	60	613	19.670.570,10	57,86
CLASSE IV - ME-EPP	26.025,96	-	4.537,14	4.537,14	17,43	1	2	21.488,82	82,57
<b>TOTAL</b>	<b>49.323.512,67</b>	<b>4.547.684,69</b>	<b>21.700.656,25</b>	<b>26.248.340,94</b>	<b>48,72</b>	<b>301</b>	<b>639</b>	<b>27.740.773,52</b>	<b>51,28</b>

BASES 1 TRANSACCIONES  
 PAGOS DE PARAMANTOS FOTOS Y VIDEOS A PAGAR DEL CREDITO QUE APRESENTARÁN A CORTA BANCARIA PARA RECEBIMIENTO

CONCEPTO	MAY 2019		JUN 2019		JUL 2019		AGO 2019		SEPT 2019		OCT 2019		NOV 2019		DIC 2019		ENE 2020		FEB 2020		MAR 2020		ABR 2020		MAY 2020		JUN 2020		JUL 2020		AGO 2020		SEPT 2020		OCT 2020		NOV 2020		DIC 2020		TOTAL		MARGEN		
	IMPORTE	IMPORTE	IMPORTE	IMPORTE	IMPORTE	IMPORTE	IMPORTE	IMPORTE	IMPORTE	IMPORTE	IMPORTE	IMPORTE	IMPORTE	IMPORTE	IMPORTE	IMPORTE	IMPORTE	IMPORTE	IMPORTE	IMPORTE	IMPORTE	IMPORTE	IMPORTE	IMPORTE	IMPORTE	IMPORTE	IMPORTE	IMPORTE	IMPORTE	IMPORTE	IMPORTE	IMPORTE	IMPORTE	IMPORTE	IMPORTE	IMPORTE	IMPORTE	IMPORTE	IMPORTE	IMPORTE					
IMPORTE TOTAL	100.00	100.00	100.00	100.00	100.00	100.00	100.00	100.00	100.00	100.00	100.00	100.00	100.00	100.00	100.00	100.00	100.00	100.00	100.00	100.00	100.00	100.00	100.00	100.00	100.00	100.00	100.00	100.00	100.00	100.00	100.00	100.00	100.00	100.00	100.00	100.00	100.00	100.00	100.00	100.00	100.00	100.00	100.00	100.00	100.00

**CLASSE II - GARANTIA REAL**

**RELAÇÃO DE PAGAMENTOS FEITOS E VALORES À PAGAR DOS CREDORES QUE APRESENTARAM A CONTA BANCÁRIA PARA RECEBIMENTO**

CREDOR	VALOR DO CRÉDITO	VALORES PAGOS - MÊS REFERÊNCIA	VALORES PAGOS - MÊS REFERÊNCIA	VALORES PAGOS - MÊS REFERÊNCIA	VALORES PAGOS - MÊS REFERÊNCIA	VALORES PAGOS - MÊS REFERÊNCIA	VALORES PAGOS - MÊS REFERÊNCIA	TOTAL JÁ PAGO	SALDO À PAGAR
		VENC. 09/2023 PG 09/2023	VENC. 10/2023 PG 10/2023	VENC. 11/2023 PG 11/2023	VENC. 12/2023 PG 12/2023	VENC. 01/2024 PG 01/2024	VENC. 02/2024 PG 02/2024		
BRB - BANCO DE BRASÍLIA S/A	7.792.200,00	24.503,77	24.581,87	24.606,23	24.637,86	24.652,70	24.672,29	147.654,72	7.644.545,28
<b>Total Geral</b>	7.792.200,00	24.503,77	24.581,87	24.606,23	24.637,86	24.652,70	24.672,29	147.654,72	7.644.545,28





















CLASSE III - QUIROGRÁFIOS - GESTÃO DEMOCRÁTICA - CREDORES ADV. JORDÃO PORTUGUÊS  
 RELAÇÃO DE PAGAMENTOS FEITOS E VALORES A PAGAR DOS CREDORES QUE APRESENTARAM A CONTA BANCÁRIA PARA RECEBIMENTO

CREADOR	VALOR DO CRÉDITO	MÊSES 07/2021 À 11/2021 PAGOS EM NOVEMBRO/2021					DIFERENÇA REF. VENC. 07/2021 À 11/2021	PG 12/2021	PG 12/2021	PG 01/2022	PG 02/2022	PG 02/2022	PG 03/2022	PG 04/2022	PG 05/2022	PG 06/2022	PG 07/2022	PG 08/2022	PG 09/2022	PG 10/2022	PG 11/2022	PG 12/2022	PG 01/2023	PG 02/2023	PG 03/2023	PG 04/2023	PG 05/2023	VALOR R\$ 13.100,44 REF. A MULTA PROCESSO Nº 50703-47.2018.8.09.000 COMPENSADO	OBS. REF. COMPENSAÇÃO	TOTAL JÁ PAGO	SALDO A PAGAR
		VENC. 07/2021	VENC. 08/2021	VENC. 09/2021	VENC. 10/2021	VENC. 11/2021		VENC. 12/2021	VENC. 01/2022	VENC. 02/2022	VENC. 03/2022	VENC. 04/2022	VENC. 05/2022	VENC. 06/2022	VENC. 07/2022	VENC. 08/2022	VENC. 09/2022	VENC. 10/2022	VENC. 11/2022	VENC. 12/2022	VENC. 01/2023	VENC. 02/2023	VENC. 03/2023	VENC. 04/2023	VENC. 05/2023						
KELVIS LIMA ALMEIDA (ADV. JORDÃO PORTUGUÊS SOCIEDADE INDIVIDUAL DE ADVOCAÇÃO)	26.128,69	544,34	544,34	544,34	544,34	544,34		544,34	544,34	544,34																		13.100,44	COMPENSADO PARCELAS REF. 06/2023 A PARCIAL DE 06/2023	25.620,34	508,15
KLEUBER DA SILVA ARAUJO (ADV. JORDÃO PORTUGUÊS SOCIEDADE INDIVIDUAL DE ADVOCAÇÃO)	19.956,30	415,76	415,76	415,76	415,76	415,76		415,76	415,76	415,76																		6.550,22	MULTA FOI DIVIDIDA PÓS CREDORA( S) POSSUI 2 CRÉDITOS. COMPENSADO PARCELAS REF. 06/2023 A PARCIAL DE 09/2024	16.122,61	3.843,69
KLEUBER DA SILVA ARAUJO (ADV. JORDÃO PORTUGUÊS SOCIEDADE INDIVIDUAL DE ADVOCAÇÃO)	29.956,88	411,07	411,07	411,07	411,07	411,07		411,07	411,07	411,07																		6.550,22	MULTA FOI DIVIDIDA PÓS CREDORA( S) POSSUI 2 CRÉDITOS. COMPENSADO PARCELAS REF. 06/2023 A PARCIAL DE 09/2024	16.004,78	13.952,10
LENIA DE CASSIA GUIMARÃES FRANCO (ADV. JORDÃO PORTUGUÊS SOCIEDADE INDIVIDUAL DE ADVOCAÇÃO)	106.616,35	888,47	888,47	888,47	888,47	888,47		888,47	888,47	888,47																		13.100,44	COMPENSADO PARCELAS REF. 06/2023 A PARCIAL DE 08/2024	33.535,24	73.081,11
LEONARDO DE MOURA DIAS (ADV. JORDÃO PORTUGUÊS SOCIEDADE INDIVIDUAL DE ADVOCAÇÃO)	27.084,63	376,18	376,18	376,18	376,18	376,18		376,18	376,18	376,18																		13.100,44	COMPENSADO PARCELAS REF. 06/2023 A PARCIAL DE 04/2026	21.752,47	5.332,15
LETICIA OLIVEIRA DA COSTA (ADV. JORDÃO PORTUGUÊS SOCIEDADE INDIVIDUAL DE ADVOCAÇÃO)	75.006,63	625,05	625,05	625,05	625,05	625,05		625,05	625,05	625,05																		13.100,44	COMPENSADO PARCELAS REF. 06/2023 A PARCIAL DE 05/2025	27.476,51	47.529,88
LEIDA CRISTINA BUENO CHAMELETTE (ADV. JORDÃO PORTUGUÊS SOCIEDADE INDIVIDUAL DE ADVOCAÇÃO)	40.004,29	555,62	555,62	555,62	555,62	555,62		555,62	555,62	555,62																		13.100,44	COMPENSADO PARCELAS REF. 06/2023 A PARCIAL DE 05/2025	25.879,59	14.124,70
LEIANE DE FATIMA ALMEIDA DOS SANTOS (ADV. JORDÃO PORTUGUÊS SOCIEDADE INDIVIDUAL DE ADVOCAÇÃO)	66.671,92	555,60	555,60	555,60	555,60	555,60		555,60	555,60	555,60																		13.100,44	COMPENSADO PARCELAS REF. 06/2023 A PARCIAL DE 05/2025	25.879,52	40.792,70
LEIANE MENDONÇA AMORIM DOS SANTOS (ADV. JORDÃO PORTUGUÊS SOCIEDADE INDIVIDUAL DE ADVOCAÇÃO)	126.685,60	1.055,71	1.055,71	1.055,71	1.055,71	1.055,71		1.055,71	1.055,71	1.055,71																		13.100,44	COMPENSADO PARCELAS REF. 06/2023 A PARCIAL DE 06/2024	37.381,85	89.303,75
LEIDYTH RIBEIRO DAMASCENO (ADV. JORDÃO PORTUGUÊS SOCIEDADE INDIVIDUAL DE ADVOCAÇÃO)	31.816,50	441,90	441,90	441,90	441,90	441,90		441,90	441,90	441,90																		13.100,44	COMPENSADO PARCELAS REF. 06/2023 A PARCIAL DE 11/2025	23.264,04	8.552,45
LUCIANA TEIXEIRA VEIIRA (ADV. JORDÃO PORTUGUÊS SOCIEDADE INDIVIDUAL DE ADVOCAÇÃO)	55.082,92	459,02	459,02	459,02	459,02	459,02		459,02	459,02	459,02																		26.200,88	MULTA APLICADA 2 VEZES NO TOTAL DE R\$ 26.200,88 POIS A AÇÃO FOI MOVIDA POR 2 PARTES (LUCIANA E ESPOSO EDVAN MARCOLINO DA SILVA) COMPENSADO PARCELAS REF. 06/2023 A PARCIAL DE 03/2028	36.758,44	18.324,48
LUCIANO MOREIRA RODRIGUES (ADV. JORDÃO PORTUGUÊS SOCIEDADE INDIVIDUAL DE ADVOCAÇÃO)	44.804,34	622,28	622,28	622,28	622,28	622,28		622,28	622,28	622,28																		13.100,44	COMPENSADO PARCELAS REF. 06/2023 A PARCIAL DE 03/2025	27.412,94	17.391,40
LUCIMAR SOUZA FABIANO (ADV. JORDÃO PORTUGUÊS SOCIEDADE INDIVIDUAL DE ADVOCAÇÃO)	53.631,82	446,93	446,93	446,93	446,93	446,93		446,93	446,93	446,93																		13.100,44	COMPENSADO PARCELAS REF. 06/2023 A PARCIAL DE 12/2025	23.379,87	30.251,95
LUCIENEI NUNES DA SILVA (ADV. JORDÃO PORTUGUÊS SOCIEDADE INDIVIDUAL DE ADVOCAÇÃO)	78.028,92	650,24	650,24	650,24	650,24	650,24		650,24	650,24	650,24																		6.550,22	MULTA FOI DIVIDIDA PÓS CREDORA( S) POSSUI 2 CRÉDITOS. COMPENSADO PARCELAS REF. 06/2023 A PARCIAL DE 08/2024	21.505,76	56.523,16
LUCIENEI NUNES DA SILVA (ADV. JORDÃO PORTUGUÊS SOCIEDADE INDIVIDUAL DE ADVOCAÇÃO)	52.542,41	437,85	437,85	437,85	437,85	437,85		437,85	437,85	437,85																		6.550,22	MULTA FOI DIVIDIDA PÓS CREDORA( S) POSSUI 2 CRÉDITOS. COMPENSADO PARCELAS REF. 06/2023 A PARCIAL DE 08/2024	16.620,85	35.921,56
LUCILEIA FERREIRA FARIAS (ADV. JORDÃO PORTUGUÊS SOCIEDADE INDIVIDUAL DE ADVOCAÇÃO)	108.095,32	900,79	900,79	900,79	900,79	900,79		900,79	900,79	900,79																		13.100,44	COMPENSADO PARCELAS REF. 06/2023 A PARCIAL DE 08/2024	33.818,71	74.276,61
LUDMIRIAN BARREIRA BRITO (ADV. JORDÃO PORTUGUÊS SOCIEDADE INDIVIDUAL DE ADVOCAÇÃO)	40.229,15	558,74	558,74	558,74	558,74	558,74		558,74	558,74	558,74																		26.200,88	MULTA APLICADA 2 VEZES NO TOTAL DE R\$ 26.200,88 POIS A AÇÃO FOI MOVIDA POR 2 PARTES (LUDMIRIAN E ESPOSO GILBERTO CORTEZ NAVEA) COMPENSADO PARCELAS REF. 06/2023 A PARCIAL DE 04/2027	39.051,86	1.177,29
LUIS ALBERTO RODRIGUES DE ASSIS (ADV. JORDÃO PORTUGUÊS SOCIEDADE INDIVIDUAL DE ADVOCAÇÃO)	51.167,71	426,40	426,40	426,40	426,40	426,40		426,40	426,40	426,40																		13.100,44	COMPENSADO PARCELAS REF. 06/2023 A PARCIAL DE 12/2025	22.907,58	28.260,13
LUYNE LORRAINE ALVES BOMBA RODRIGUES DA CRUZ (ADV. JORDÃO PORTUGUÊS SOCIEDADE INDIVIDUAL DE ADVOCAÇÃO)	102.400,07	853,33	853,33	853,33	853,33	853,33		853,33	853,33	853,33																		13.100,44	COMPENSADO PARCELAS REF. 06/2023 A PARCIAL DE 08/2024	32.727,12	69.672,95
MANOEL LOURENÇO (ADV. JORDÃO PORTUGUÊS SOCIEDADE INDIVIDUAL DE ADVOCAÇÃO)	27.942,28	388,07	388,07	388,07	388,07	388,07		388,07	388,07	388,07																		6.550,22	MULTA FOI DIVIDIDA PÓS CREDORA( S) POSSUI 2 CRÉDITOS. COMPENSADO PARCELAS REF. 06/2023 A PARCIAL DE 10/2024	15.475,91	12.465,37
MARCIA EMILIO FUSHIKI (ADV. JORDÃO PORTUGUÊS SOCIEDADE INDIVIDUAL DE ADVOCAÇÃO)	71.509,83	595,92	595,92	595,92	595,92	595,92		595,92	595,92	595,92																		13.100,44	COMPENSADO PARCELAS REF. 06/2023 A PARCIAL DE 03/2025	26.806,49	44.703,34
MARCO SEBASTIAO PEREIRA (ADV. JORDÃO PORTUGUÊS SOCIEDADE INDIVIDUAL DE ADVOCAÇÃO)	86.440,31	720,34	720,34	720,34	720,34	720,34		720,34	720,34	720,34																		13.100,44	COMPENSADO PARCELAS REF. 06/2023 A PARCIAL DE 12/2024	29.668,17	56.772,14
MARCOS MOREIRA DE OLIVEIRA (ADV. JORDÃO PORTUGUÊS SOCIEDADE INDIVIDUAL DE ADVOCAÇÃO)	51.204,97	426,71	426,71	426,71	426,71	426,71		426,71	426,71	426,71																		13.100,44	COMPENSADO PARCELAS REF. 06/2023 A PARCIAL DE 12/2025	22.914,73	28.290,24
MARCOS WELLINGTON DE OLIVEIRA (ADV. JORDÃO PORTUGUÊS SOCIEDADE INDIVIDUAL DE ADVOCAÇÃO)	93.091,32	775,76	775,76	775,76	775,76	775,76		775,76	775,76	775,76																		13.100,44	COMPENSADO PARCELAS REF. 06/2023 A PARCIAL DE 10/2024	30.942,94	62.148,38
MARIA APARECIDA SOARES DA SILVA (ADV. JORDÃO PORTUGUÊS SOCIEDADE INDIVIDUAL DE ADVOCAÇÃO)	41.565,64	577,30	577,30	577,30	577,30	577,30		577,30	577,30	577,30																		13.100,44	COMPENSADO PARCELAS REF. 06/2023 A PARCIAL DE 04/2026	26.378,35	15.187,28
MARIA DE FATIMA DA COSTA (ADV. JORDÃO PORTUGUÊS SOCIEDADE INDIVIDUAL DE ADVOCAÇÃO)	132.388,94	1.103,20	1.103,20	1.103,20	1.103,20	1.103,20		1.103,20	1.103,20	1.103,20																		26.200,88	MULTA APLICADA 2 VEZES NO TOTAL DE R\$ 26.200,88 POIS A AÇÃO FOI MOVIDA POR 2 PARTES (MARIA GORETE E ESPOSO ADAO BARROZA DA COSTA) COMPENSADO PARCELAS REF. 06/2023 A PARCIAL DE 02/2025	51.574,47	80.809,47
MARIA GORETE FELIPE DA SILVA BARBOSA (ADV. JORDÃO PORTUGUÊS SOCIEDADE INDIVIDUAL DE ADVOCAÇÃO)	29.343,22	407,54	407,54	407,54	407,54	407,54		407,54	407,54	407,54																		13.100,44	COMPENSADO PARCELAS REF. 06/2023 A PARCIAL DE 02/2025	22.473,97	6.869,25
MARINALVA ARAUJO PEREIRA (ADV. JORDÃO PORTUGUÊS SOCIEDADE INDIVIDUAL DE ADVOCAÇÃO)	67.574,15	563,12	563,12	563,12	563,12	563,12		563,12	563,12	563,12																		13.100,44	COMPENSADO PARCELAS REF. 06/2023 A PARCIAL DE 05/2025	26.052,15	41.522,00
MARIO BRUNO CORDEIRO SANTANA (ADV. JORDÃO PORTUGUÊS SOCIEDADE INDIVIDUAL DE ADVOCAÇÃO)	35.446,93	492,32	492,32	492,32	492,32	492,32		492,32	492,32	492,32																		13.100,44	COMPENSADO PARCELAS REF. 06/2023 A PARCIAL DE 06/2025	24.423,76	11.023,16
MAURICIO PAULINO FREIRE (ADV. JORDÃO PORTUGUÊS SOCIEDADE INDIVIDUAL DE ADVOCAÇÃO)	46.331,43	643,49	643,49	643,49	643,49	643,49		643,49	643,49	643,49																		13.100,44	COMPENSADO PARCELAS REF. 06/2023 A PARCIAL DE 02/2025	27.900,76	18.430,67
MONICA DE OLIVEIRA (ADV. JORDÃO PORTUGUÊS SOCIEDADE INDIVIDUAL DE ADVOCAÇÃO)	80.383,70	669,86	669,86	669,86	669,86	669,86		669,86	669,86	669,86																		13.100,44	COMPENSADO PARCELAS REF. 06/2023 A PARCIAL DE 02/2025	28.507,32	51.876,38
MONICA DE OLIVEIRA TAVARES (ADV. JORDÃO PORTUGUÊS SOCIEDADE INDIVIDUAL DE ADVOCAÇÃO)	19.673,50	409,86	409,86	409,86	409,86	409,86		409,86	409,86	409,86																		6.550,22	MULTA FOI DIVIDIDA PÓS CREDORA( S) POSSUI 2 CRÉDITOS. COMPENSADO PARCELAS REF. 06/2023 A PARCIAL DE 09/2024	15.977,11	3.696,39
MONICA DE OLIVEIRA TAVARES (ADV. JORDÃO PORTUGUÊS SOCIEDADE INDIVIDUAL DE ADVOCAÇÃO)	73.278,65	610,66	610,66	610,66	610,66	610,66		610,66	610,66	610,66																		6.550,22	MULTA FOI DIVIDIDA PÓS CREDORA( S) POSSUI 2 CRÉDITOS. COMPENSADO PARCELAS REF. 06/2023 A PARCIAL DE 04/2024	20.595,29	52.683,35
MURILO GUIMARÃES ANTONIO DE OLIVEIRA (ADV. JORDÃO PORTUGUÊS SOCIEDADE INDIVIDUAL DE ADVOCAÇÃO)	49.565,63	688,41	688,41	688,41	688,41	688,41		688,41	688,41	688,41																		13.100,44	COMPENSADO PARCELAS REF. 06/2023 A PARCIAL DE 01/2025	28.933,90	20.



**CLASSE III - QUIROGRÁFIOS - GESTÃO DEMOCRÁTICA - CREDORES ADV. JORDÃO PORTUGUÊS**  
**RELATAÇÃO DE PAGAMENTOS FEITOS E VALORES A PAGAR DOS CREDORES QUE APRESENTARAM A CONTA BANCÁRIA PARA RECEBIMENTO**

CREADOR	VALOR DO CRÉDITO	MESSES 07/2021 À 11/2021 PAGOS EM NOVEMBRO/2021					DIFERENÇA REF. VENC. 07/2021 A 11/2021	PG 12/2021	PG 01/2022	PG 02/2022	PG 03/2022	PG 04/2022	PG 05/2022	PG 06/2022	PG 07/2022	PG 08/2022	PG 09/2022	PG 10/2022	PG 11/2022	PG 12/2022	PG 01/2023	PG 02/2023	PG 03/2023	PG 04/2023	PG 05/2023	VALOR R\$ 13.100,44 REF. A MULTA PROCESSO Nº 5071003-47/2018-8-09-0000 COMPENSADO	OBS. REF. COMPENSAÇÃO MULTA	TOTAL J PAGO	SALDO A PAGAR
		VENC. 07/2021	VENC. 08/2021	VENC. 09/2021	VENC. 10/2021	VENC. 11/2021		VENC. 12/2021	VENC. 01/2022	VENC. 02/2022	VENC. 03/2022	VENC. 04/2022	VENC. 05/2022	VENC. 06/2022	VENC. 07/2022	VENC. 08/2022	VENC. 09/2022	VENC. 10/2022	VENC. 11/2022	VENC. 12/2022	VENC. 01/2023	VENC. 02/2023	VENC. 03/2023	VENC. 04/2023	VENC. 05/2023				
RENATO GALINDO DA SILVA (ADV. JORDÃO PORTUGUÊS SOCIEDADE INDIVIDUAL DE ADVOCACIA)	34.797,77	724,95	724,95	724,95	724,95	724,95		724,95	724,95	724,95		724,95	724,95	724,95	724,95	724,95	724,95	724,95	724,95	724,95	-	724,95	724,95	724,95	724,95	6.550,22	MULTA FOI DIVIDIDA POS CREDORES) POSSU 2 CRÉDITOS. COMPENSADO PARCELAS REF. 06/2023 À PARCIAL DE 03/2024	23.224,15	11.573,62
RENATO GALINDO DA SILVA (ADV. JORDÃO PORTUGUÊS SOCIEDADE INDIVIDUAL DE ADVOCACIA)	28.586,28	397,03	397,03	397,03	397,03	397,03		397,03	397,03	397,03		397,03	397,03	397,03	397,03	397,03	397,03	397,03	397,03	397,03	-	397,03	397,03	397,03	397,03	6.550,22	MULTA FOI DIVIDIDA POS CREDORES) POSSU 2 CRÉDITOS. COMPENSADO PARCELAS REF. 06/2023 À PARCIAL DE 10/2024	15.681,95	12.904,33
RENE DE FREITAS JUNIOR (ADV. JORDÃO PORTUGUÊS SOCIEDADE INDIVIDUAL DE ADVOCACIA)	138.626,63	1.155,21	1.155,21	1.155,21	1.155,21	1.155,21		1.155,21	1.155,21	1.155,21		1.155,21	1.155,21	1.155,21	1.155,21	1.155,21	1.155,21	1.155,21	1.155,21	1.155,21	-	1.155,21	1.155,21	1.155,21	1.155,21	13.100,44	COMPENSADO PARCELAS REF. 06/2023 A PARCIAL DE 05/2024	39.670,16	98.954,47
ROBERTO CARLOS LARANJA (ADV. JORDÃO PORTUGUÊS SOCIEDADE INDIVIDUAL DE ADVOCACIA)	28.812,10	400,17	400,17	400,17	400,17	400,17		400,17	400,17	400,17		400,17	400,17	400,17	400,17	400,17	400,17	400,17	400,17	400,17	-	400,17	400,17	400,17	400,17	13.100,44	COMPENSADO PARCELAS REF. 06/2023 A PARCIAL DE 05/2024	22.304,31	6.507,79
ROONEY MARTINS FARIAS (ADV. JORDÃO PORTUGUÊS SOCIEDADE INDIVIDUAL DE ADVOCACIA)	28.910,78	401,54	401,54	401,54	401,54	401,54		401,54	401,54	401,54		401,54	401,54	401,54	401,54	401,54	401,54	401,54	401,54	401,54	-	401,54	401,54	401,54	401,54	6.550,22	MULTA FOI DIVIDIDA POS CREDORES) POSSU 2 CRÉDITOS. COMPENSADO PARCELAS REF. 06/2023 À PARCIAL DE 10/2024	15.785,61	13.125,17
ROONEY MARTINS FARIAS (ADV. JORDÃO PORTUGUÊS SOCIEDADE INDIVIDUAL DE ADVOCACIA)	59.142,74	492,86	492,86	492,86	492,86	492,86		492,86	492,86	492,86		492,86	492,86	492,86	492,86	492,86	492,86	492,86	492,86	492,86	-	492,86	492,86	492,86	492,86	6.550,22	MULTA FOI DIVIDIDA POS CREDORES) POSSU 2 CRÉDITOS. COMPENSADO PARCELAS REF. 06/2023 À PARCIAL DE 10/2024	17.885,91	41.256,83
RONALDO VASCONCELOS CAMPOS (ADV. JORDÃO PORTUGUÊS SOCIEDADE INDIVIDUAL DE ADVOCACIA)	58.894,25	490,79	490,79	490,79	490,79	490,79		490,79	490,79	490,79		490,79	490,79	490,79	490,79	490,79	490,79	490,79	490,79	490,79	-	490,79	490,79	490,79	490,79	13.100,44	COMPENSADO PARCELAS REF. 06/2023 A PARCIAL DE 08/2025	24.388,50	34.505,75
ROSÁRIA SILVA ALVES (ADV. JORDÃO PORTUGUÊS SOCIEDADE INDIVIDUAL DE ADVOCACIA)	37.771,51	524,60	524,60	524,60	524,60	524,60		524,60	524,60	524,60		524,60	524,60	524,60	524,60	524,60	524,60	524,60	524,60	524,60	-	524,60	524,60	524,60	524,60	13.100,44	COMPENSADO PARCELAS REF. 06/2023 A PARCIAL DE 06/2025	25.166,34	12.605,17
RUBIA ANDREA DOS SANTOS (ADV. JORDÃO PORTUGUÊS SOCIEDADE INDIVIDUAL DE ADVOCACIA)	26.145,81	363,14	363,14	363,14	363,14	363,14		363,14	363,14	363,14		363,14	363,14	363,14	363,14	363,14	363,14	363,14	363,14	363,14	-	363,14	363,14	363,14	363,14	6.550,22	MULTA FOI DIVIDIDA POS CREDORES) POSSU 2 CRÉDITOS. COMPENSADO PARCELAS REF. 06/2023 À PARCIAL DE 11/2024	14.900,35	11.243,46
SABRINA MENDES CIRINO (ADV. JORDÃO PORTUGUÊS SOCIEDADE INDIVIDUAL DE ADVOCACIA)	28.508,82	593,93	593,93	593,93	593,93	593,93		593,93	593,93	593,93		593,93	593,93	593,93	593,93	593,93	593,93	593,93	593,93	593,93	-	593,93	593,93	593,93	593,93	13.100,44	COMPENSADO PARCELAS REF. 06/2023 A PARCIAL DE 04/2025	26.760,92	1.747,91
SAMUELL DA SILVA VASCONCELOS (ADV. JORDÃO PORTUGUÊS SOCIEDADE INDIVIDUAL DE ADVOCACIA)	28.560,42	396,67	396,67	396,67	396,67	396,67		396,67	396,67	396,67		396,67	396,67	396,67	396,67	396,67	396,67	396,67	396,67	396,67	-	396,67	396,67	396,67	396,67	13.100,44	COMPENSADO PARCELAS REF. 06/2023 A PARCIAL DE 03/2026	22.223,91	6.336,51
SANDRA PORTO DE ALCANTARA (ADV. JORDÃO PORTUGUÊS SOCIEDADE INDIVIDUAL DE ADVOCACIA)	34.189,18	712,27	712,27	712,27	712,27	712,27		712,27	712,27	712,27		712,27	712,27	712,27	712,27	712,27	712,27	712,27	712,27	712,27	-	712,27	712,27	712,27	712,27	6.550,22	MULTA FOI DIVIDIDA POS CREDORES) POSSU 2 CRÉDITOS. COMPENSADO PARCELAS REF. 06/2023 À PARCIAL DE 03/2024	22.932,53	11.256,64
SANDRA PORTO DE ALCANTARA (ADV. JORDÃO PORTUGUÊS SOCIEDADE INDIVIDUAL DE ADVOCACIA)	45.977,62	638,58	638,58	638,58	638,58	638,58		638,58	638,58	638,58		638,58	638,58	638,58	638,58	638,58	638,58	638,58	638,58	638,58	-	638,58	638,58	638,58	638,58	6.550,22	MULTA FOI DIVIDIDA POS CREDORES) POSSU 2 CRÉDITOS. COMPENSADO PARCELAS REF. 06/2023 À PARCIAL DE 04/2024	21.237,52	24.740,10
SAVIO CHAVES CARDOSO DA SILVA (ADV. JORDÃO PORTUGUÊS SOCIEDADE INDIVIDUAL DE ADVOCACIA)	90.142,25	751,19	751,19	751,19	751,19	751,19		751,19	751,19	751,19		751,19	751,19	751,19	751,19	751,19	751,19	751,19	751,19	751,19	-	751,19	751,19	751,19	751,19	13.100,44	COMPENSADO PARCELAS REF. 06/2023 A PARCIAL DE 11/2024	30.377,70	59.764,54
SEBASTIAO LEMBO DE BRITO (ADV. JORDÃO PORTUGUÊS SOCIEDADE INDIVIDUAL DE ADVOCACIA)	34.784,40	724,68	724,68	724,68	724,68	724,68		724,68	724,68	724,68		724,68	724,68	724,68	724,68	724,68	724,68	724,68	724,68	724,68	-	724,68	724,68	724,68	724,68	13.100,44	COMPENSADO PARCELAS REF. 06/2023 A PARCIAL DE 12/2024	29.767,97	5.016,44
SILMA FRANCISCA DA COSTA (ADV. JORDÃO PORTUGUÊS SOCIEDADE INDIVIDUAL DE ADVOCACIA)	29.111,74	404,33	404,33	404,33	404,33	404,33		404,33	404,33	404,33		404,33	404,33	404,33	404,33	404,33	404,33	404,33	404,33	404,33	-	404,33	404,33	404,33	404,33	13.100,44	COMPENSADO PARCELAS REF. 06/2023 A PARCIAL DE 02/2026	22.400,02	6.711,71
SILVANIA MOREIRA DE SOUZA (ADV. JORDÃO PORTUGUÊS SOCIEDADE INDIVIDUAL DE ADVOCACIA)	42.246,85	586,76	586,76	586,76	586,76	586,76		586,76	586,76	586,76		586,76	586,76	586,76	586,76	586,76	586,76	586,76	586,76	586,76	-	586,76	586,76	586,76	586,76	13.100,44	COMPENSADO PARCELAS REF. 06/2023 A PARCIAL DE 04/2025	26.595,96	15.650,89
SILVIA MARIA SOUSA DE MEDEIROS (ADV. JORDÃO PORTUGUÊS SOCIEDADE INDIVIDUAL DE ADVOCACIA)	96.459,34	803,83	803,83	803,83	803,83	803,83		803,83	803,83	803,83		803,83	803,83	803,83	803,83	803,83	803,83	803,83	803,83	803,83	-	803,83	803,83	803,83	803,83	13.100,44	COMPENSADO PARCELAS REF. 06/2023 A PARCIAL DE 10/2024	31.588,48	64.870,86
TELMAR MARIA VELOSO COSTA (ADV. JORDÃO PORTUGUÊS SOCIEDADE INDIVIDUAL DE ADVOCACIA)	46.230,81	642,09	642,09	642,09	642,09	642,09		642,09	642,09	642,09		642,09	642,09	642,09	642,09	642,09	642,09	642,09	642,09	642,09	-	642,09	642,09	642,09	642,09	6.550,22	MULTA FOI DIVIDIDA POS CREDORES) POSSU 2 CRÉDITOS. COMPENSADO PARCELAS REF. 06/2023 À PARCIAL DE 04/2024	14.768,17	31.462,63
TELMAR MARIA VELOSO COSTA (ADV. JORDÃO PORTUGUÊS SOCIEDADE INDIVIDUAL DE ADVOCACIA)	36.819,90	511,39	511,39	511,39	511,39	511,39		511,39	511,39	511,39		511,39	511,39	511,39	511,39	511,39	511,39	511,39	511,39	511,39	-	511,39	511,39	511,39	511,39	6.550,22	MULTA FOI DIVIDIDA POS CREDORES) POSSU 2 CRÉDITOS. COMPENSADO PARCELAS REF. 06/2023 À PARCIAL DE 06/2024	18.312,13	18.507,77
TIAGO MORAIS DE ASSIS (ADV. JORDÃO PORTUGUÊS SOCIEDADE INDIVIDUAL DE ADVOCACIA)	146.225,78	1.218,55	1.218,55	1.218,55	1.218,55	1.218,55		1.218,55	1.218,55	1.218,55		1.218,55	1.218,55	1.218,55	1.218,55	1.218,55	1.218,55	1.218,55	1.218,55	1.218,55	-	1.218,55	1.218,55	1.218,55	1.218,55	13.100,44	COMPENSADO PARCELAS REF. 06/2023 A PARCIAL DE 04/2024	41.127,05	105.098,73
TIAGO RAFAEL SILVA (ADV. JORDÃO PORTUGUÊS SOCIEDADE INDIVIDUAL DE ADVOCACIA)	43.732,51	607,40	607,40	607,40	607,40	607,40		607,40	607,40	607,40		607,40	607,40	607,40	607,40	607,40	607,40	607,40	607,40	607,40	-	607,40	607,40	607,40	607,40	13.100,44	COMPENSADO PARCELAS REF. 06/2023 A PARCIAL DE 03/2025	27.070,55	16.661,96
TIARLES MOSES REZENDE (ADV. JORDÃO PORTUGUÊS SOCIEDADE INDIVIDUAL DE ADVOCACIA)	28.713,56	398,80	398,80	398,80	398,80	398,80		398,80	398,80	398,80		398,80	398,80	398,80	398,80	398,80	398,80	398,80	398,80	398,80	-	398,80	398,80	398,80	398,80	13.100,44	COMPENSADO PARCELAS REF. 06/2023 A PARCIAL DE 02/2026	22.272,83	6.440,73
VANESSA DE SOUSA PEREIRA (ADV. JORDÃO PORTUGUÊS SOCIEDADE INDIVIDUAL DE ADVOCACIA)	79.063,61	658,86	658,86	658,86	658,86	658,86		658,86	658,86	658,86		658,86	658,86	658,86	658,86	658,86	658,86	658,86	658,86	658,86	-	658,86	658,86	658,86	658,86	13.100,44	COMPENSADO PARCELAS REF. 06/2023 A PARCIAL DE 01/2025	28.254,30	50.809,31
VINICIUS SANTOS SAMPAIO (ADV. JORDÃO PORTUGUÊS SOCIEDADE INDIVIDUAL DE ADVOCACIA)	25.477,52	530,78	530,78	530,78	530,78	530,78		530,78	530,78	530,78		530,78	530,78	530,78	530,78	530,78	530,78	530,78	530,78	530,78	-	530,78	530,78	530,78	530,78	13.100,44	COMPENSADO PARCELAS REF. 06/2023 A PARCIAL DE 06/2025	25.308,42	169,10
WAGNER DELMONDES MARTINS (ADV. JORDÃO PORTUGUÊS SOCIEDADE INDIVIDUAL DE ADVOCACIA)	54.678,64	455,66	455,66	455,66	455,66	455,66		455,66	455,66	455,66		455,66	455,66	455,66	455,66	455,66	455,66	455,66	455,66	455,66	-	455,66	455,66	455,66	455,66	6.550,22	MULTA FOI DIVIDIDA POS CREDORES) POSSU 2 CRÉDITOS. COMPENSADO PARCELAS REF. 06/2023 À PARCIAL DE 08/2024	17.030,29	37.648,35
WAGNER DELMONDES MARTINS (ADV. JORDÃO PORTUGUÊS SOCIEDADE INDIVIDUAL DE ADVOCACIA)	58.477,97	487,32	487,32	487,32	487,32	487,32		487,32	487,32	487,32		487,32	487,32	487,32	487,32	487,32	487,32	487,32	487,32	487,32	-	487,32	487,32	487,32	487,32	6.550,22	MULTA FOI DIVIDIDA POS CREDORES) POSSU 2 CRÉDITOS. COMPENSADO PARCELAS REF. 06/2023 À PARCIAL DE 07/2024	17.758,50	40.719,47
WAGNER MARQUES DA SILVA SOARES (ADV. JORDÃO PORTUGUÊS SOCIEDADE INDIVIDUAL DE ADVOCACIA)	26.806,22	372,31	372,31	372,31	372,31	372,31		37																					

CLASSE V - ME-EPP  
 RELAÇÃO DE PAGAMENTOS FEITOS E VALORES À PAGAR DOS CREDORES QUE APRESENTARAM A CONTA BANCÁRIA PARA RECEBIMENTO

CREDOR	VALOR DO CRÉDITO APÓS DESAGIO CONFORME ADITIVO AO PLANO	MESES 07/2021 À 11/2021 PAGOS EM NOVEMBRO/2021																												TOTAL JÁ PAGO	SALDO À PAGAR						
		VENC. 07/2021	VENC. 08/2021	VENC. 09/2021	VENC. 10/2021	VENC. 11/2021	VENC. 12/2021	PG. 01/2022	PG. 02/2022	PG. 03/2022	PG. 04/2022	PG. 05/2022	PG. 06/2022	PG. 07/2022	PG. 08/2022	PG. 09/2022	PG. 10/2022	PG. 11/2022	PG. 12/2022	PG. 01/2023	PG. 02/2023	PG. 03/2023	PG. 04/2023	PG. 05/2023	PG. 06/2023	VENC. 08 e 07/2023	VENC. 08 e 08/2023	VENC. 09/2023	VENC. 10/2023			VENC. 11/2023	VENC. 12/2023	VENC. 01/2024	VENC. 02/2024		
LEADER TECH - SERVIÇOS E PEÇAS AERONÁUTICAS LTDA - EPP	8.075,00	67,29	67,29	67,29	67,29	67,29	67,29	67,29	67,29	67,29	67,29	67,29	67,29	67,29	67,29	67,29	67,29	67,29	67,29	67,29	67,29	67,29	67,29	67,29	67,29	-	136,33	69,14	69,29	69,36	69,43	69,52	69,56	69,62	2.160,96	5.905,04	
WM MATERIAS ELETRICOS E HIDRAULICOS LTDA/ME	16.122,29	-	-	-	-	-	-	-	-	-	-	-	-	-	-	-	-	-	-	-	-	-	-	-	-	-	-	-	-	-	134,35	134,66	134,74	134,76	134,76	538,51	15.583,78
<b>TOTAL</b>	<b>24.197,29</b>	<b>67,29</b>	<b>67,29</b>	<b>67,29</b>	<b>67,29</b>	<b>67,29</b>	<b>67,29</b>	<b>67,29</b>	<b>67,29</b>	<b>67,29</b>	<b>67,29</b>	<b>67,29</b>	<b>67,29</b>	<b>67,29</b>	<b>67,29</b>	<b>67,29</b>	<b>67,29</b>	<b>67,29</b>	<b>67,29</b>	<b>67,29</b>	<b>67,29</b>	<b>67,29</b>	<b>67,29</b>	<b>67,29</b>	<b>67,29</b>	<b>-</b>	<b>136,33</b>	<b>69,14</b>	<b>69,29</b>	<b>69,36</b>	<b>203,78</b>	<b>204,18</b>	<b>204,30</b>	<b>204,38</b>	<b>2.708,47</b>	<b>21.488,82</b>	

## Anexo 05

### **Extratos Bancários**

**Fevereiro 2024**



**Extrato Fundo de Investimento  
Para simples verificação**

Nome da Agência AG EMPRESARIAL GOIAS/TOCANTINS	Código 2512	Operação 6445	Emissão 03/04/2024
Fundo CAIXA FI DIAMANTE CORP RF CRED PRIV	CNPJ do Fundo 29.157.520/0001-94	Início das Atividades do Fundo 30/11/2019	

**Rentabilidade do Fundo**

No Mês(%)	No Ano(%)	Nos Últimos 12 Meses(%)	Cota em: 31/01/2024	Cota em: 29/02/2024
0,8546	1,9014	13,8527	1.407,37132100	1.419,39919700

**Administradora**

Nome Caixa Econômica Federal	Endereço Av. Paulista nº 2.300, 11º andar, Bela Vista, São Paulo/SP - CEP 01310-300	CNPJ da Administradora 00.360.305/0001-04
---------------------------------	-------------------------------------------------------------------------------------------	-------------------------------------------------

**Cliente**

Nome SANTA MARIA PARTICIPACOES LTD RJ	CPF/CNPJ 09.282.870/0001-75	Conta Corrente 0003.000000001884-1	Mês/Ano 02/2024	Folha 01/02
Análise do Perfil do Investidor		Data da Avaliação		

**Resumo da Movimentação**

Histórico	Valor em R\$	Qtde de Cotas
Saldo Anterior	130.221,24C	92,527990
Aplicações	1.300.000,00C	922,027763
Resgates	1.431.113,18D	1.014,555754
Rendimento Bruto no Mês	4.229,34C	
IRRF	1.091,32D	
IOF	2.246,08D	
Taxa de Saída	0,00	
Saldo Bruto*	0,00	0,000000
Resgate Bruto em Trânsito*	0,00	

(\* ) Valor sujeito à tributação, conforme legislação em vigor

**Movimentação Detalhada**

Data	Histórico	Valor R\$	Qtde de Cotas
01 / 02	APLICACAO	800.000,00C	568,159695
02 / 02	RESGATE	105.000,00D	74,928401
	IRRF	542,89D	
	IOF	0,00	
06 / 02	RESGATE	140.000,00D	99,485710
	IRRF	138,19D	
	IOF	122,60D	
07 / 02	RESGATE	70.000,00D	49,700621
	IRRF	5,45D	
	IOF	97,02D	
08 / 02	RESGATE	40.000,00D	28,396551
	IRRF	4,67D	
	IOF	65,77D	
09 / 02	RESGATE	40.000,00D	28,392440
	IRRF	6,35D	

	IOF	76,35D	
09 / 02	RESGATE	100.000,00D	70,981102
	IRRF	15,88D	
	IOF	190,88D	
14 / 02	RESGATE	50.000,00D	35,473560
	IRRF	14,88D	
	IOF	84,21D	
15 / 02	APLICACAO	500.000,00C	353,868068
<b>Dados de Tributação</b>		<b>Rendimento Base</b>	<b>IRRF</b>
		4.817,64	1.091,32

**Informações ao Cotista****Serviço de Atendimento ao Cotista**

SAC: **Endereço para Correspondência:**  
**0800 - 726 0101** Av. Paulista nº 2.300, 11º andar, Bela Vista, São Paulo/SP - CEP 01310-300

Ouvidoria: **Endereço Eletrônico:**  
**0800 725 7474** [https://www1.caixa.gov.br/atendimento/telefones\\_da\\_caixa.asp](https://www1.caixa.gov.br/atendimento/telefones_da_caixa.asp)

**Acesse o site da CAIXA: [www.caixa.gov.br](http://www.caixa.gov.br)**



**Extrato Fundo de Investimento**  
**Para simples verificação**

Nome da Agência AG EMPRESARIAL GOIAS/TOCANTINS Código 2512 Operação 6445 Emissão 03/04/2024

Fundo CAIXA FI DIAMANTE CORP RF CRED PRIV CNPJ do Fundo 29.157.520/0001-94 Início das Atividades do Fundo 30/11/2019

**Rentabilidade do Fundo**

No Mês(%)	No Ano(%)	Nos Últimos 12 Meses(%)	Cota em: 31/01/2024	Cota em: 29/02/2024
0,8546	1,9014	13,8527	1.407,37132100	1.419,39919700

**Administradora**

Nome	Endereço	CNPJ da Administradora
Caixa Econômica Federal	Av. Paulista nº 2.300, 11º andar, Bela Vista, São Paulo/SP - CEP 01310-300	00.360.305/0001-04

**Cliente**

Nome	CPF/CNPJ	Conta Corrente	Mês/Ano	Folha
SANTA MARIA PARTICIPACOES LTD RJ	09.282.870/0001-75	0003.000000001884-1	02/2024	02/02

Análise do Perfil do Investidor Data da Avaliação

**Resumo da Movimentação**

Histórico	Valor em R\$	Qtde de Cotas
Saldo Anterior	130.221,24C	92,527990
Aplicações	1.300.000,00C	922,027763
Resgates	1.431.113,18D	1.014,555754
Rendimento Bruto no Mês	4.229,34C	
IRRF	1.091,32D	
IOF	2.246,08D	
Taxa de Saída	0,00	
Saldo Bruto*	0,00	0,000000
Resgate Bruto em Trânsito*	0,00	

(\* Valor sujeito à tributação, conforme legislação em vigor)

**Movimentação Detalhada**

Data	Histórico	Valor R\$	Qtde de Cotas
19 / 02	RESGATE	142.000,00D	100,645014
	IRRF	83,11D	
	IOF	246,27D	
20 / 02	RESGATE	200.000,00D	141,701173
	IRRF	138,47D	
	IOF	346,18D	
21 / 02	RESGATE	98.000,00D	69,369659
	IRRF	39,35D	
	IOF	155,47D	
22 / 02	RESGATE	40.000,00D	28,297926
	IRRF	4,72D	
	IOF	66,50D	
23 / 02	RESGATE	80.000,00D	56,587130
	IRRF	13,02D	
	IOF	156,55D	

26 / 02	RESGATE	326.113,18D	230,596461
	IRRF	84,34D	
	IOF	638,28D	

**Dados de Tributação****Rendimento Base****IRRF**

4.817,64

1.091,32

**Informações ao Cotista****Serviço de Atendimento ao Cotista**

SAC: **Endereço para Correspondência:**  
**0800 - 726** Av. Paulista nº 2.300, 11º andar, Bela Vista, São Paulo/SP - CEP 01310-300  
**0101**

Ouvidoria: **Endereço Eletrônico:**  
**0800 725** [https://www1.caixa.gov.br/atendimento/telefones\\_da\\_caixa.asp](https://www1.caixa.gov.br/atendimento/telefones_da_caixa.asp)  
**7474**

**Acesse o site da CAIXA: [www.caixa.gov.br](http://www.caixa.gov.br)**

[IMPRIMIR](#)[RETORNAR](#)[FECHAR](#)



**Extrato por período**

Cliente: INCORPORACAO GOYAZES LTDA

Conta: 2234 | 003 | 00000445-9

Data: 08/03/2024 - 09:02

Mês: Fevereiro/2024

Período: 1 - 29

**Extrato**

Data Mov.	Nr. Doc.	Histórico	Valor	Saldo
	000000	SALDO ANTERIOR	0,00	0,00
01/02/2024	000000	SALDO DIA		0,00 C
02/02/2024	000000	SALDO DIA		0,00 C
05/02/2024	000000	SALDO DIA		0,00 C
06/02/2024	000000	SALDO DIA		0,00 C
07/02/2024	000000	SALDO DIA		0,00 C
08/02/2024	000000	SALDO DIA		0,00 C
09/02/2024	000000	SALDO DIA		0,00 C
14/02/2024	000000	SALDO DIA		0,00 C
15/02/2024	000000	SALDO DIA		0,00 C
16/02/2024	000000	SALDO DIA		0,00 C
19/02/2024	000000	SALDO DIA		0,00 C
20/02/2024	000000	SALDO DIA		0,00 C
21/02/2024	000000	SALDO DIA		0,00 C
22/02/2024	000000	SALDO DIA		0,00 C
23/02/2024	000000	SALDO DIA		0,00 C
26/02/2024	000000	SALDO DIA		0,00 C
27/02/2024	000000	SALDO DIA		0,00 C
28/02/2024	000000	SALDO DIA		0,00 C
29/02/2024	000000	SALDO DIA		0,00 C

SAC CAIXA: 0800 726 0101  
Pessoas com deficiência auditiva: 0800 726 2492  
Ouvidoria: 0800 725 7474  
Alô CAIXA: 0800 104 0104



**Extrato por período**

Cliente: INCORPORACAO DIAMOND LTDA

Conta: 2234 | 003 | 00000523-4

Data: 08/03/2024 - 09:04

Mês: Fevereiro/2024

Período: 1 - 29

**Extrato**

Data Mov.	Nr. Doc.	Histórico	Valor	Saldo
	000000	SALDO ANTERIOR	0,00	0,00
01/02/2024	000000	SALDO DIA		0,00 C
02/02/2024	000000	SALDO DIA		0,00 C
05/02/2024	000000	SALDO DIA		0,00 C
06/02/2024	000000	SALDO DIA		0,00 C
07/02/2024	000000	SALDO DIA		0,00 C
08/02/2024	000000	SALDO DIA		0,00 C
09/02/2024	000000	SALDO DIA		0,00 C
14/02/2024	000000	SALDO DIA		0,00 C
15/02/2024	000000	SALDO DIA		0,00 C
16/02/2024	000000	SALDO DIA		0,00 C
19/02/2024	000000	SALDO DIA		0,00 C
20/02/2024	000000	SALDO DIA		0,00 C
21/02/2024	000000	SALDO DIA		0,00 C
22/02/2024	000000	SALDO DIA		0,00 C
23/02/2024	000000	SALDO DIA		0,00 C
26/02/2024	000000	SALDO DIA		0,00 C
27/02/2024	000000	SALDO DIA		0,00 C
28/02/2024	000000	SALDO DIA		0,00 C
29/02/2024	000000	SALDO DIA		0,00 C

SAC CAIXA: 0800 726 0101

Pessoas com deficiência auditiva: 0800 726 2492

Ouvidoria: 0800 725 7474

Alô CAIXA: 0800 104 0104

**Extrato por período**

Cliente: INCORPORACAO ORIENT LTDA

Conta: 2234 | 003 | 00000625-7

Data: 08/03/2024 - 09:05

Mês: Fevereiro/2024

Período: 1 - 29

**Extrato**

Data Mov.	Nr. Doc.	Histórico	Valor	Saldo
	000000	SALDO ANTERIOR	0,00	0,00
01/02/2024	000000	SALDO DIA		0,00 C
02/02/2024	000000	SALDO DIA		0,00 C
05/02/2024	000000	SALDO DIA		0,00 C
06/02/2024	000000	SALDO DIA		0,00 C
07/02/2024	000000	SALDO DIA		0,00 C
08/02/2024	000000	SALDO DIA		0,00 C
09/02/2024	000000	SALDO DIA		0,00 C
14/02/2024	000000	SALDO DIA		0,00 C
15/02/2024	000000	SALDO DIA		0,00 C
16/02/2024	000000	SALDO DIA		0,00 C
19/02/2024	000000	SALDO DIA		0,00 C
20/02/2024	000000	SALDO DIA		0,00 C
21/02/2024	000000	SALDO DIA		0,00 C
22/02/2024	000000	SALDO DIA		0,00 C
23/02/2024	000000	SALDO DIA		0,00 C
26/02/2024	000000	SALDO DIA		0,00 C
27/02/2024	000000	SALDO DIA		0,00 C
28/02/2024	000000	SALDO DIA		0,00 C
29/02/2024	000000	SALDO DIA		0,00 C

SAC CAIXA: 0800 726 0101  
Pessoas com deficiência auditiva: 0800 726 2492  
Ouvidoria: 0800 725 7474  
Alô CAIXA: 0800 104 0104

**Extrato por período**

Cliente: INCORP BORGES LANDEIRO S A

Conta: 2234 | 003 | 00001145-5

Data: 08/03/2024 - 09:06

Mês: Fevereiro/2024

Período: 1 - 29

**Extrato**

Data Mov.	Nr. Doc.	Histórico	Valor	Saldo
	000000	SALDO ANTERIOR	0,00	0,00
01/02/2024	000000	SALDO DIA		0,00 C
02/02/2024	000000	SALDO DIA		0,00 C
05/02/2024	000000	SALDO DIA		0,00 C
06/02/2024	000000	SALDO DIA		0,00 C
07/02/2024	000000	SALDO DIA		0,00 C
08/02/2024	000000	SALDO DIA		0,00 C
09/02/2024	000000	SALDO DIA		0,00 C
14/02/2024	000000	SALDO DIA		0,00 C
15/02/2024	000000	SALDO DIA		0,00 C
16/02/2024	000000	SALDO DIA		0,00 C
19/02/2024	000000	SALDO DIA		0,00 C
20/02/2024	000000	SALDO DIA		0,00 C
21/02/2024	000000	SALDO DIA		0,00 C
22/02/2024	000000	SALDO DIA		0,00 C
23/02/2024	000000	SALDO DIA		0,00 C
26/02/2024	000000	SALDO DIA		0,00 C
27/02/2024	000000	SALDO DIA		0,00 C
28/02/2024	000000	SALDO DIA		0,00 C
29/02/2024	000000	SALDO DIA		0,00 C

SAC CAIXA: 0800 726 0101

Pessoas com deficiência auditiva: 0800 726 2492

Ouvidoria: 0800 725 7474

Alô CAIXA: 0800 104 0104



## Extrato por período

Cliente: INCORP EXCELLENCE LTDA EM REC JU

Conta: 2512 | 003 | 00001321-1

Data: 04/03/2024 - 08:18

Mês: Fevereiro/2024

Período: 1 - 29

### Extrato

Data Mov.	Nr. Doc.	Histórico	Valor	Saldo
	000000	SALDO ANTERIOR	0,00	0,05 C
01/02/2024	000000	SALDO DIA		0,05 C
02/02/2024	000000	SALDO DIA		0,05 C
05/02/2024	000000	SALDO DIA		0,05 C
06/02/2024	000000	SALDO DIA		0,05 C
07/02/2024	071157	CRED PIX	5.000,00 C	5.000,05 C
07/02/2024	071229	SAQUE LOT	5.000,00 D	0,05 C
07/02/2024	000000	SALDO DIA		0,05 C
08/02/2024	000000	SALDO DIA		0,05 C
09/02/2024	000000	SALDO DIA		0,05 C
14/02/2024	140825	CRED PIX	169,00 C	169,05 C
14/02/2024	141725	CRED PIX	2.000,00 C	2.169,05 C
14/02/2024	141732	SAQUE LOT	2.000,00 D	169,05 C
14/02/2024	012024	DB CEST PJ	169,00 D	0,05 C
14/02/2024	000000	SALDO DIA		0,05 C
15/02/2024	123723	DEVOL TED	94,73 C	94,78 C
15/02/2024	151111	CRED TEV	150.000,00 C	150.094,78 C
15/02/2024	151515	CRED PIX	6.089,25 C	156.184,03 C
15/02/2024	151520	SAQUE LOT	5.000,00 D	151.184,03 C
15/02/2024	118480	ENVIO TED	29,56 D	151.154,47 C
15/02/2024	118587	ENVIO TED	2.302,75 D	148.851,72 C
15/02/2024	118776	ENVIO TED	137,89 D	148.713,83 C
15/02/2024	118834	ENVIO TED	399,92 D	148.313,91 C
15/02/2024	118938	ENVIO TED	952,38 D	147.361,53 C
15/02/2024	119012	ENVIO TED	63,34 D	147.298,19 C
15/02/2024	119106	ENVIO TED	134,76 D	147.163,43 C
15/02/2024	119191	ENVIO TED	45,02 D	147.118,41 C
15/02/2024	119281	ENVIO TED	24.672,29 D	122.446,12 C
15/02/2024	119372	ENVIO TED	2.326,55 D	120.119,57 C
15/02/2024	119434	ENVIO TED	501,29 D	119.618,28 C
15/02/2024	119580	ENVIO TED	376,37 D	119.241,91 C
15/02/2024	119646	ENVIO TED	702,60 D	118.539,31 C
15/02/2024	119781	ENVIO TED	605,49 D	117.933,82 C
15/02/2024	119858	ENVIO TED	715,62 D	117.218,20 C
15/02/2024	119954	ENVIO TED	1.188,41 D	116.029,79 C

15/02/2024	120009	ENVIO TED	623,93 D	115.405,86 C
15/02/2024	120425	ENVIO TED	638,78 D	114.767,08 C
15/02/2024	120494	ENVIO TED	412,37 D	114.354,71 C
15/02/2024	120555	ENVIO TED	620,91 D	113.733,80 C
15/02/2024	120639	ENVIO TED	732,21 D	113.001,59 C
15/02/2024	120697	ENVIO TED	100,19 D	112.901,40 C
15/02/2024	121025	ENVIO TED	496,71 D	112.404,69 C
15/02/2024	121082	ENVIO TED	424,88 D	111.979,81 C
15/02/2024	121151	ENVIO TED	881,37 D	111.098,44 C
15/02/2024	121394	ENVIO TED	854,42 D	110.244,02 C
15/02/2024	121459	ENVIO TED	639,49 D	109.604,53 C
15/02/2024	121535	ENVIO TED	2.116,77 D	107.487,76 C
15/02/2024	121630	ENVIO TED	616,93 D	106.870,83 C
15/02/2024	121687	ENVIO TED	743,70 D	106.127,13 C
15/02/2024	121718	ENVIO TED	694,14 D	105.432,99 C
15/02/2024	121766	ENVIO TED	327,16 D	105.105,83 C
15/02/2024	122055	ENVIO TED	680,44 D	104.425,39 C
15/02/2024	122117	ENVIO TED	2.007,93 D	102.417,46 C
15/02/2024	122187	ENVIO TED	64,43 D	102.353,03 C
15/02/2024	122278	ENVIO TED	673,85 D	101.679,18 C
15/02/2024	122364	ENVIO TED	457,31 D	101.221,87 C
15/02/2024	122395	ENVIO TED	638,36 D	100.583,51 C
15/02/2024	122443	ENVIO TED	550,56 D	100.032,95 C
15/02/2024	122501	ENVIO TED	420,07 D	99.612,88 C
15/02/2024	122571	ENVIO TED	674,98 D	98.937,90 C
15/02/2024	122605	ENVIO TED	557,41 D	98.380,49 C
15/02/2024	122758	ENVIO TED	647,19 D	97.733,30 C
15/02/2024	122810	ENVIO TED	393,07 D	97.340,23 C
15/02/2024	122945	ENVIO TED	461,85 D	96.878,38 C
15/02/2024	122987	ENVIO TED	464,45 D	96.413,93 C
15/02/2024	123081	ENVIO TED	509,90 D	95.904,03 C
15/02/2024	123128	ENVIO TED	479,61 D	95.424,42 C
15/02/2024	123171	ENVIO TED	642,70 D	94.781,72 C
15/02/2024	123222	ENVIO TED	426,07 D	94.355,65 C
15/02/2024	123266	ENVIO TED	725,16 D	93.630,49 C
15/02/2024	123312	ENVIO TED	384,48 D	93.246,01 C
15/02/2024	123413	ENVIO TED	95,93 D	93.150,08 C
15/02/2024	123457	ENVIO TED	51,26 D	93.098,82 C
15/02/2024	123534	ENVIO TED	35,96 D	93.062,86 C
15/02/2024	123570	ENVIO TED	32,87 D	93.029,99 C
15/02/2024	123608	ENVIO TED	7,80 D	93.022,19 C
15/02/2024	123640	ENVIO TED	4,57 D	93.017,62 C
15/02/2024	123685	ENVIO TED	63,42 D	92.954,20 C
15/02/2024	123723	ENVIO TED	94,73 D	92.859,47 C
15/02/2024	123860	ENVIO TED	94,96 D	92.764,51 C

15/02/2024	123908	ENVIO TED	15,60 D	92.748,91 C
15/02/2024	123963	ENVIO TED	40,64 D	92.708,27 C
15/02/2024	124025	ENVIO TED	108,26 D	92.600,01 C
15/02/2024	129805	ENVIO TED	30,08 D	92.569,93 C
15/02/2024	129926	ENVIO TED	5,84 D	92.564,09 C
15/02/2024	130208	ENVIO TED	27,57 D	92.536,52 C
15/02/2024	130317	ENVIO TED	5,74 D	92.530,78 C
15/02/2024	130372	ENVIO TED	217,54 D	92.313,24 C
15/02/2024	130481	ENVIO TED	63,41 D	92.249,83 C
15/02/2024	130545	ENVIO TED	18,20 D	92.231,63 C
15/02/2024	130607	ENVIO TED	9,89 D	92.221,74 C
15/02/2024	130669	ENVIO TED	125,98 D	92.095,76 C
15/02/2024	130741	ENVIO TED	58,48 D	92.037,28 C
15/02/2024	130813	ENVIO TED	94,37 D	91.942,91 C
15/02/2024	130866	ENVIO TED	115,46 D	91.827,45 C
15/02/2024	130924	ENVIO TED	54,81 D	91.772,64 C
15/02/2024	151651	ENVIO TEV	89,83 D	91.682,81 C
15/02/2024	151652	ENVIO TEV	184,15 D	91.498,66 C
15/02/2024	151652	ENVIO TEV	53,83 D	91.444,83 C
15/02/2024	151653	ENVIO TEV	641,88 D	90.802,95 C
15/02/2024	151654	ENVIO TEV	10,45 D	90.792,50 C
15/02/2024	151655	ENVIO TEV	695,55 D	90.096,95 C
15/02/2024	151655	ENVIO TEV	2,02 D	90.094,93 C
15/02/2024	151656	ENVIO TEV	396,41 D	89.698,52 C
15/02/2024	151657	ENVIO TEV	600,98 D	89.097,54 C
15/02/2024	151711	ENVIO TEV	539,52 D	88.558,02 C
15/02/2024	151712	ENVIO TEV	582,24 D	87.975,78 C
15/02/2024	151712	ENVIO TEV	409,27 D	87.566,51 C
15/02/2024	151713	ENVIO TEV	613,93 D	86.952,58 C
15/02/2024	151714	ENVIO TEV	492,10 D	86.460,48 C
15/02/2024	151715	ENVIO TEV	523,77 D	85.936,71 C
15/02/2024	151715	ENVIO TEV	495,02 D	85.441,69 C
15/02/2024	151716	ENVIO TEV	38.552,85 D	46.888,84 C
15/02/2024	151717	ENVIO TEV	592,07 D	46.296,77 C
15/02/2024	151718	ENVIO TEV	517,46 D	45.779,31 C
15/02/2024	151719	ENVIO TEV	751,64 D	45.027,67 C
15/02/2024	151720	ENVIO TEV	372,11 D	44.655,56 C
15/02/2024	151720	ENVIO TEV	466,19 D	44.189,37 C
15/02/2024	151721	ENVIO TEV	37,45 D	44.151,92 C
15/02/2024	151722	ENVIO TEV	615,43 D	43.536,49 C
15/02/2024	151723	ENVIO TEV	466,27 D	43.070,22 C
15/02/2024	151723	ENVIO TEV	149,85 D	42.920,37 C
15/02/2024	151724	ENVIO TEV	521,52 D	42.398,85 C
15/02/2024	151725	ENVIO TEV	461,38 D	41.937,47 C
15/02/2024	151725	ENVIO TEV	62,27 D	41.875,20 C

15/02/2024	151726	ENVIO TEV	69,45 D	41.805,75 C
15/02/2024	151728	ENVIO TEV	629,75 D	41.176,00 C
15/02/2024	151730	ENVIO TEV	522,44 D	40.653,56 C
15/02/2024	151730	ENVIO TEV	432,50 D	40.221,06 C
15/02/2024	151731	ENVIO TEV	662,25 D	39.558,81 C
15/02/2024	151732	ENVIO TEV	45,09 D	39.513,72 C
15/02/2024	151734	ENVIO TEV	607,53 D	38.906,19 C
15/02/2024	151734	ENVIO TEV	791,05 D	38.115,14 C
15/02/2024	151735	ENVIO TEV	404,69 D	37.710,45 C
15/02/2024	151736	ENVIO TEV	763,96 D	36.946,49 C
15/02/2024	151737	ENVIO TEV	406,87 D	36.539,62 C
15/02/2024	151738	ENVIO TEV	524,09 D	36.015,53 C
15/02/2024	151738	ENVIO TEV	689,49 D	35.326,04 C
15/02/2024	151739	ENVIO TEV	560,02 D	34.766,02 C
15/02/2024	151740	ENVIO TEV	552,48 D	34.213,54 C
15/02/2024	151741	ENVIO TEV	489,24 D	33.724,30 C
15/02/2024	151741	ENVIO TEV	481,38 D	33.242,92 C
15/02/2024	151742	ENVIO TEV	428,63 D	32.814,29 C
15/02/2024	151743	ENVIO TEV	370,88 D	32.443,41 C
15/02/2024	151744	ENVIO TEV	539,93 D	31.903,48 C
15/02/2024	151747	ENVIO TEV	647,32 D	31.256,16 C
15/02/2024	151747	ENVIO TEV	246,30 D	31.009,86 C
15/02/2024	151748	ENVIO TEV	309,21 D	30.700,65 C
15/02/2024	151748	ENVIO TEV	584,70 D	30.115,95 C
15/02/2024	151749	ENVIO TEV	409,10 D	29.706,85 C
15/02/2024	151749	ENVIO TEV	229,91 D	29.476,94 C
15/02/2024	151750	ENVIO TEV	380,44 D	29.096,50 C
15/02/2024	151751	ENVIO TEV	416,70 D	28.679,80 C
15/02/2024	151751	ENVIO TEV	828,69 D	27.851,11 C
15/02/2024	151752	ENVIO TEV	1.094,83 D	26.756,28 C
15/02/2024	151753	ENVIO TEV	316,99 D	26.439,29 C
15/02/2024	151754	ENVIO TEV	560,75 D	25.878,54 C
15/02/2024	151754	ENVIO TEV	583,35 D	25.295,19 C
15/02/2024	151755	ENVIO TEV	2,42 D	25.292,77 C
15/02/2024	151755	ENVIO TEV	431,30 D	24.861,47 C
15/02/2024	151756	ENVIO TEV	10,34 D	24.851,13 C
15/02/2024	151756	ENVIO TEV	7,36 D	24.843,77 C
15/02/2024	151757	ENVIO TEV	551,87 D	24.291,90 C
15/02/2024	151758	ENVIO TEV	61,91 D	24.229,99 C
15/02/2024	151758	ENVIO TEV	55,59 D	24.174,40 C
15/02/2024	151759	ENVIO TEV	45,84 D	24.128,56 C
15/02/2024	151759	ENVIO TEV	55,23 D	24.073,33 C
15/02/2024	151800	ENVIO TEV	34,13 D	24.039,20 C
15/02/2024	151800	ENVIO TEV	197,42 D	23.841,78 C
15/02/2024	151801	ENVIO TEV	156,95 D	23.684,83 C

15/02/2024	151801	ENVIO TEV	19,40 D	23.665,43 C
15/02/2024	151802	ENVIO TEV	55,18 D	23.610,25 C
15/02/2024	151802	ENVIO TEV	94,69 D	23.515,56 C
15/02/2024	151803	ENVIO TEV	117,94 D	23.397,62 C
15/02/2024	151803	ENVIO TEV	17,78 D	23.379,84 C
15/02/2024	151803	ENVIO TEV	12,80 D	23.367,04 C
15/02/2024	151807	ENVIO PIX	23.367,00 D	0,04 C
15/02/2024	000000	SALDO DIA		0,04 C
16/02/2024	116084	DEVOL TED	42,87 C	42,91 C
16/02/2024	161002	CRED TEV	150.300,00 C	150.342,91 C
16/02/2024	161816	CRED PIX	2.500,00 C	152.842,91 C
16/02/2024	116084	ENVIO TED	42,87 D	152.800,04 C
16/02/2024	116123	ENVIO TED	3.648,56 D	149.151,48 C
16/02/2024	161136	ENVIO PIX	2.079,34 D	147.072,14 C
16/02/2024	161138	ENVIO PIX	393,85 D	146.678,29 C
16/02/2024	161139	ENVIO PIX	8,30 D	146.669,99 C
16/02/2024	161139	ENVIO PIX	9,80 D	146.660,19 C
16/02/2024	161140	ENVIO PIX	204,81 D	146.455,38 C
16/02/2024	161141	ENVIO PIX	8,17 D	146.447,21 C
16/02/2024	161142	ENVIO PIX	39,42 D	146.407,79 C
16/02/2024	161143	ENVIO PIX	7,91 D	146.399,88 C
16/02/2024	161143	ENVIO PIX	32,16 D	146.367,72 C
16/02/2024	161144	ENVIO PIX	6,41 D	146.361,31 C
16/02/2024	161144	ENVIO PIX	9,04 D	146.352,27 C
16/02/2024	161145	ENVIO PIX	299,64 D	146.052,63 C
16/02/2024	161148	ENVIO PIX	45,31 D	146.007,32 C
16/02/2024	161149	ENVIO PIX	8,68 D	145.998,64 C
16/02/2024	161150	ENVIO PIX	6,03 D	145.992,61 C
16/02/2024	161151	ENVIO PIX	4,66 D	145.987,95 C
16/02/2024	161155	ENVIO PIX	9,22 D	145.978,73 C
16/02/2024	161156	ENVIO PIX	7,11 D	145.971,62 C
16/02/2024	161157	ENVIO PIX	45,73 D	145.925,89 C
16/02/2024	161159	ENVIO PIX	49,50 D	145.876,39 C
16/02/2024	161200	ENVIO PIX	1.116,32 D	144.760,07 C
16/02/2024	161201	ENVIO PIX	36,61 D	144.723,46 C
16/02/2024	161202	ENVIO PIX	94,61 D	144.628,85 C
16/02/2024	161203	ENVIO PIX	15,20 D	144.613,65 C
16/02/2024	161204	ENVIO PIX	82,66 D	144.530,99 C
16/02/2024	161205	ENVIO PIX	4,74 D	144.526,25 C
16/02/2024	161206	ENVIO PIX	5,54 D	144.520,71 C
16/02/2024	161208	ENVIO PIX	7,06 D	144.513,65 C
16/02/2024	161209	ENVIO PIX	34,79 D	144.478,86 C
16/02/2024	161210	ENVIO PIX	10,22 D	144.468,64 C
16/02/2024	161210	ENVIO PIX	100,55 D	144.368,09 C
16/02/2024	161211	ENVIO PIX	2.221,96 D	142.146,13 C



16/02/2024	161212	ENVIO PIX	493,00 D	141.653,13 C
16/02/2024	161214	ENVIO PIX	739,16 D	140.913,97 C
16/02/2024	161215	ENVIO PIX	185,95 D	140.728,02 C
16/02/2024	161215	ENVIO PIX	55,15 D	140.672,87 C
16/02/2024	161216	ENVIO PIX	137,06 D	140.535,81 C
16/02/2024	161217	ENVIO PIX	38,30 D	140.497,51 C
16/02/2024	161218	ENVIO PIX	8,27 D	140.489,24 C
16/02/2024	161219	ENVIO PIX	70,45 D	140.418,79 C
16/02/2024	161220	ENVIO PIX	172,93 D	140.245,86 C
16/02/2024	161221	ENVIO PIX	100,51 D	140.145,35 C
16/02/2024	161222	ENVIO PIX	6,79 D	140.138,56 C
16/02/2024	161222	ENVIO PIX	5,33 D	140.133,23 C
16/02/2024	161223	ENVIO PIX	496,45 D	139.636,78 C
16/02/2024	161224	ENVIO PIX	463,05 D	139.173,73 C
16/02/2024	161225	ENVIO PIX	435,86 D	138.737,87 C
16/02/2024	161225	ENVIO PIX	535,07 D	138.202,80 C
16/02/2024	161226	ENVIO PIX	667,06 D	137.535,74 C
16/02/2024	161227	ENVIO PIX	497,09 D	137.038,65 C
16/02/2024	161230	ENVIO PIX	445,20 D	136.593,45 C
16/02/2024	161231	ENVIO PIX	492,15 D	136.101,30 C
16/02/2024	161232	ENVIO PIX	617,91 D	135.483,39 C
16/02/2024	161233	ENVIO PIX	367,58 D	135.115,81 C
16/02/2024	161234	ENVIO PIX	691,40 D	134.424,41 C
16/02/2024	161235	ENVIO PIX	476,41 D	133.948,00 C
16/02/2024	161236	ENVIO PIX	19,01 D	133.928,99 C
16/02/2024	161236	ENVIO PIX	2.260,16 D	131.668,83 C
16/02/2024	161237	ENVIO PIX	2.028,14 D	129.640,69 C
16/02/2024	161238	ENVIO PIX	183,52 D	129.457,17 C
16/02/2024	161239	ENVIO PIX	2.269,53 D	127.187,64 C
16/02/2024	161240	ENVIO PIX	484,87 D	126.702,77 C
16/02/2024	161241	ENVIO PIX	737,30 D	125.965,47 C
16/02/2024	161242	ENVIO PIX	238,77 D	125.726,70 C
16/02/2024	161245	ENVIO PIX	560,22 D	125.166,48 C
16/02/2024	161542	ENVIO PIX	568,38 D	124.598,10 C
16/02/2024	161543	ENVIO PIX	653,00 D	123.945,10 C
16/02/2024	161543	ENVIO PIX	615,36 D	123.329,74 C
16/02/2024	161544	ENVIO PIX	106,11 D	123.223,63 C
16/02/2024	161544	ENVIO PIX	472,84 D	122.750,79 C
16/02/2024	161545	ENVIO PIX	292,97 D	122.457,82 C
16/02/2024	161546	ENVIO PIX	17,36 D	122.440,46 C
16/02/2024	161546	ENVIO PIX	135,27 D	122.305,19 C
16/02/2024	161547	ENVIO PIX	135,49 D	122.169,70 C
16/02/2024	161548	ENVIO PIX	635,24 D	121.534,46 C
16/02/2024	161548	ENVIO PIX	932,21 D	120.602,25 C
16/02/2024	161550	ENVIO PIX	591,98 D	120.010,27 C

16/02/2024	161551	ENVIO PIX	434,72 D	119.575,55 C
16/02/2024	161552	ENVIO PIX	885,01 D	118.690,54 C
16/02/2024	161554	ENVIO PIX	488,40 D	118.202,14 C
16/02/2024	161555	ENVIO PIX	1.168,53 D	117.033,61 C
16/02/2024	161555	ENVIO PIX	859,65 D	116.173,96 C
16/02/2024	161556	ENVIO PIX	622,77 D	115.551,19 C
16/02/2024	161557	ENVIO PIX	450,79 D	115.100,40 C
16/02/2024	161557	ENVIO PIX	970,21 D	114.130,19 C
16/02/2024	161558	ENVIO PIX	437,78 D	113.692,41 C
16/02/2024	161559	ENVIO PIX	16,68 D	113.675,73 C
16/02/2024	161600	ENVIO PIX	411,50 D	113.264,23 C
16/02/2024	161601	ENVIO PIX	431,82 D	112.832,41 C
16/02/2024	161602	ENVIO PIX	53,23 D	112.779,18 C
16/02/2024	161603	ENVIO PIX	158,35 D	112.620,83 C
16/02/2024	161604	ENVIO PIX	478,96 D	112.141,87 C
16/02/2024	161613	ENVIO PIX	562,78 D	111.579,09 C
16/02/2024	161618	ENVIO PIX	576,43 D	111.002,66 C
16/02/2024	161620	ENVIO PIX	667,95 D	110.334,71 C
16/02/2024	161620	ENVIO PIX	628,43 D	109.706,28 C
16/02/2024	161621	ENVIO PIX	11,56 D	109.694,72 C
16/02/2024	161622	ENVIO PIX	49,90 D	109.644,82 C
16/02/2024	161623	ENVIO PIX	116,99 D	109.527,83 C
16/02/2024	161623	ENVIO PIX	17,50 D	109.510,33 C
16/02/2024	161624	ENVIO PIX	35,31 D	109.475,02 C
16/02/2024	161624	ENVIO PIX	112,36 D	109.362,66 C
16/02/2024	161625	ENVIO PIX	98,24 D	109.264,42 C
16/02/2024	161626	ENVIO PIX	21,36 D	109.243,06 C
16/02/2024	161626	ENVIO PIX	32,40 D	109.210,66 C
16/02/2024	161627	ENVIO PIX	107,26 D	109.103,40 C
16/02/2024	161627	ENVIO PIX	39,47 D	109.063,93 C
16/02/2024	161628	ENVIO PIX	53,80 D	109.010,13 C
16/02/2024	161629	ENVIO PIX	35,60 D	108.974,53 C
16/02/2024	161629	ENVIO PIX	434,38 D	108.540,15 C
16/02/2024	161630	ENVIO PIX	211,62 D	108.328,53 C
16/02/2024	161630	ENVIO PIX	534,11 D	107.794,42 C
16/02/2024	161636	ENVIO PIX	402,97 D	107.391,45 C
16/02/2024	161636	ENVIO PIX	511,37 D	106.880,08 C
16/02/2024	161637	ENVIO PIX	419,38 D	106.460,70 C
16/02/2024	161638	ENVIO PIX	453,09 D	106.007,61 C
16/02/2024	161638	ENVIO PIX	254,40 D	105.753,21 C
16/02/2024	161639	ENVIO PIX	439,75 D	105.313,46 C
16/02/2024	161639	ENVIO PIX	416,43 D	104.897,03 C
16/02/2024	161640	ENVIO PIX	51,40 D	104.845,63 C
16/02/2024	161640	ENVIO PIX	111,76 D	104.733,87 C
16/02/2024	161641	ENVIO PIX	65,30 D	104.668,57 C

16/02/2024	161642	ENVIO PIX	14,47 D	104.654,10 C
16/02/2024	161642	ENVIO PIX	24,46 D	104.629,64 C
16/02/2024	161643	ENVIO PIX	26,12 D	104.603,52 C
16/02/2024	161643	ENVIO PIX	90,71 D	104.512,81 C
16/02/2024	161644	ENVIO PIX	2,98 D	104.509,83 C
16/02/2024	161645	ENVIO PIX	75,10 D	104.434,73 C
16/02/2024	161645	ENVIO PIX	48,74 D	104.385,99 C
16/02/2024	161646	ENVIO PIX	167,84 D	104.218,15 C
16/02/2024	161646	ENVIO PIX	170,03 D	104.048,12 C
16/02/2024	161647	ENVIO PIX	672,01 D	103.376,11 C
16/02/2024	161647	ENVIO PIX	638,70 D	102.737,41 C
16/02/2024	161648	ENVIO PIX	607,45 D	102.129,96 C
16/02/2024	161648	ENVIO PIX	563,57 D	101.566,39 C
16/02/2024	161649	ENVIO PIX	489,09 D	101.077,30 C
16/02/2024	161654	ENVIO PIX	103,10 D	100.974,20 C
16/02/2024	161654	ENVIO PIX	269,73 D	100.704,47 C
16/02/2024	161655	ENVIO PIX	493,14 D	100.211,33 C
16/02/2024	161656	ENVIO PIX	877,09 D	99.334,24 C
16/02/2024	161656	ENVIO PIX	648,35 D	98.685,89 C
16/02/2024	161707	ENVIO PIX	357,28 D	98.328,61 C
16/02/2024	161708	ENVIO PIX	602,89 D	97.725,72 C
16/02/2024	161709	ENVIO PIX	632,56 D	97.093,16 C
16/02/2024	161710	ENVIO PIX	251,72 D	96.841,44 C
16/02/2024	161711	ENVIO PIX	709,02 D	96.132,42 C
16/02/2024	161711	ENVIO PIX	470,15 D	95.662,27 C
16/02/2024	161712	ENVIO PIX	585,40 D	95.076,87 C
16/02/2024	161713	ENVIO PIX	673,06 D	94.403,81 C
16/02/2024	161714	ENVIO PIX	459,17 D	93.944,64 C
16/02/2024	161715	ENVIO PIX	507,86 D	93.436,78 C
16/02/2024	161715	ENVIO PIX	554,59 D	92.882,19 C
16/02/2024	161716	ENVIO PIX	407,82 D	92.474,37 C
16/02/2024	161717	ENVIO PIX	517,46 D	91.956,91 C
16/02/2024	161717	ENVIO PIX	626,87 D	91.330,04 C
16/02/2024	161719	ENVIO PIX	30.688,64 D	60.641,40 C
16/02/2024	161719	ENVIO PIX	414,94 D	60.226,46 C
16/02/2024	161720	ENVIO PIX	716,85 D	59.509,61 C
16/02/2024	161721	ENVIO PIX	415,86 D	59.093,75 C
16/02/2024	161721	ENVIO PIX	597,82 D	58.495,93 C
16/02/2024	161722	ENVIO PIX	2.901,21 D	55.594,72 C
16/02/2024	161722	ENVIO PIX	247,16 D	55.347,56 C
16/02/2024	161723	ENVIO PIX	724,35 D	54.623,21 C
16/02/2024	161724	ENVIO PIX	902,84 D	53.720,37 C
16/02/2024	161724	ENVIO PIX	1.905,83 D	51.814,54 C
16/02/2024	161725	ENVIO PIX	155,63 D	51.658,91 C
16/02/2024	161725	ENVIO PIX	2.929,89 D	48.729,02 C

16/02/2024	161726	ENVIO PIX	22,16 D	48.706,86 C
16/02/2024	161726	ENVIO PIX	20,41 D	48.686,45 C
16/02/2024	161727	ENVIO PIX	14,27 D	48.672,18 C
16/02/2024	161727	ENVIO PIX	75,88 D	48.596,30 C
16/02/2024	161728	ENVIO PIX	636,75 D	47.959,55 C
16/02/2024	161730	ENVIO PIX	5.320,16 D	42.639,39 C
16/02/2024	161731	ENVIO PIX	2.325,78 D	40.313,61 C
16/02/2024	161731	ENVIO PIX	598,77 D	39.714,84 C
16/02/2024	161733	ENVIO PIX	1.723,95 D	37.990,89 C
16/02/2024	161734	ENVIO PIX	752,76 D	37.238,13 C
16/02/2024	161734	ENVIO PIX	385,46 D	36.852,67 C
16/02/2024	161735	ENVIO PIX	562,49 D	36.290,18 C
16/02/2024	161736	ENVIO PIX	363,87 D	35.926,31 C
16/02/2024	161736	ENVIO PIX	448,95 D	35.477,36 C
16/02/2024	161737	ENVIO PIX	770,74 D	34.706,62 C
16/02/2024	161737	ENVIO PIX	650,49 D	34.056,13 C
16/02/2024	161739	ENVIO PIX	386,83 D	33.669,30 C
16/02/2024	161743	ENVIO PIX	440,98 D	33.228,32 C
16/02/2024	161747	ENVIO PIX	468,18 D	32.760,14 C
16/02/2024	161749	ENVIO PIX	606,42 D	32.153,72 C
16/02/2024	161749	ENVIO PIX	462,38 D	31.691,34 C
16/02/2024	161750	ENVIO PIX	565,79 D	31.125,55 C
16/02/2024	161750	ENVIO PIX	603,94 D	30.521,61 C
16/02/2024	161751	ENVIO PIX	38,26 D	30.483,35 C
16/02/2024	161751	ENVIO PIX	52,31 D	30.431,04 C
16/02/2024	161752	ENVIO PIX	60,50 D	30.370,54 C
16/02/2024	161754	ENVIO PIX	107,58 D	30.262,96 C
16/02/2024	161755	ENVIO PIX	2.404,46 D	27.858,50 C
16/02/2024	161756	ENVIO PIX	33,77 D	27.824,73 C
16/02/2024	161800	ENVIO PIX	99,21 D	27.725,52 C
16/02/2024	161801	ENVIO PIX	46,39 D	27.679,13 C
16/02/2024	161801	ENVIO PIX	109,36 D	27.569,77 C
16/02/2024	161802	ENVIO PIX	38,18 D	27.531,59 C
16/02/2024	161803	ENVIO PIX	28,87 D	27.502,72 C
16/02/2024	161803	ENVIO PIX	27,62 D	27.475,10 C
16/02/2024	161804	ENVIO PIX	216,70 D	27.258,40 C
16/02/2024	161804	ENVIO PIX	4.200,72 D	23.057,68 C
16/02/2024	161806	ENVIO PIX	184,18 D	22.873,50 C
16/02/2024	161807	ENVIO PIX	745,60 D	22.127,90 C
16/02/2024	161807	ENVIO PIX	72,81 D	22.055,09 C
16/02/2024	161808	ENVIO PIX	48,43 D	22.006,66 C
16/02/2024	161809	ENVIO PIX	875,24 D	21.131,42 C
16/02/2024	161814	ENVIO PIX	619,04 D	20.512,38 C
16/02/2024	161817	ENVIO PIX	511,76 D	20.000,62 C
16/02/2024	161817	ENVIO PIX	740,90 D	19.259,72 C

16/02/2024	161818	ENVIO PIX	577,80 D	18.681,92 C
16/02/2024	161819	ENVIO PIX	128,03 D	18.553,89 C
16/02/2024	161819	ENVIO PIX	172,74 D	18.381,15 C
16/02/2024	161819	ENVIO PIX	222,67 D	18.158,48 C
16/02/2024	161820	ENVIO PIX	975,46 D	17.183,02 C
16/02/2024	161820	ENVIO PIX	331,34 D	16.851,68 C
16/02/2024	161821	ENVIO PIX	69,62 D	16.782,06 C
16/02/2024	161821	ENVIO PIX	1.039,59 D	15.742,47 C
16/02/2024	161822	ENVIO PIX	445,22 D	15.297,25 C
16/02/2024	161837	ENVIO PIX	14.891,37 D	405,88 C
16/02/2024	116084	DOC/TED INTERNET	11,00 D	394,88 C
16/02/2024	116123	DOC/TED INTERNET	11,00 D	383,88 C
16/02/2024	000000	SALDO DIA		383,88 C
19/02/2024	190951	CRED PIX	188,60 C	572,48 C
19/02/2024	190955	ENVIO PIX	572,46 D	0,02 C
19/02/2024	000000	SALDO DIA		0,02 C
20/02/2024	190224	COB COMPE	3.412,26 C	3.412,28 C
20/02/2024	201701	CRED PIX	1.593,67 C	5.005,95 C
20/02/2024	201711	SAQUE LOT	5.000,00 D	5,95 C
20/02/2024	190224	COB COMPE	5,90 D	0,05 C
20/02/2024	000000	SALDO DIA		0,05 C
21/02/2024	210940	CRED TEV	317,10 C	317,15 C
21/02/2024	211018	CRED PIX	5.000,00 C	5.317,15 C
21/02/2024	107527	ENVIO TED	94,66 D	5.222,49 C
21/02/2024	108891	ENVIO TED	94,71 D	5.127,78 C
21/02/2024	108963	ENVIO TED	94,73 D	5.033,05 C
21/02/2024	000000	DEB PAG	5.000,00 D	33,05 C
21/02/2024	107527	DOC/TED INTERNET	11,00 D	22,05 C
21/02/2024	108891	DOC/TED INTERNET	11,00 D	11,05 C
21/02/2024	108963	DOC/TED INTERNET	11,00 D	0,05 C
21/02/2024	000000	SALDO DIA		0,05 C
22/02/2024	000000	SALDO DIA		0,05 C
23/02/2024	000000	SALDO DIA		0,05 C
26/02/2024	000000	SALDO DIA		0,05 C
27/02/2024	000000	SALDO DIA		0,05 C
28/02/2024	000000	SALDO DIA		0,05 C
29/02/2024	000000	SALDO DIA		0,05 C

SAC CAIXA: 0800 726 0101  
Pessoas com deficiência auditiva: 0800 726 2492  
Ouvidoria: 0800 725 7474  
Alô CAIXA: 0800 104 0104



## Extrato por período

Cliente: INCORP CLASSIC LTDA EM REC JUD

Conta: 2512 | 003 | 00001322-0

Data: 04/03/2024 - 08:23

Mês: Fevereiro/2024

Período: 1 - 29

### Extrato

Data Mov.	Nr. Doc.	Histórico	Valor	Saldo
	000000	SALDO ANTERIOR	0,00	0,00
01/02/2024	000000	DESL.SALD	0,06 C	0,06 C
01/02/2024	000000	SALDO DIA		0,06 C
02/02/2024	000000	BLOQ.SALDO	0,06 D	0,00 C
02/02/2024	000000	SALDO DIA		0,00 C
05/02/2024	000000	SALDO DIA		0,00 C
06/02/2024	000000	DESL.SALD	0,06 C	0,06 C
06/02/2024	000000	BLOQ.SALDO	0,06 D	0,00 C
06/02/2024	000000	SALDO DIA		0,00 C
07/02/2024	000000	SALDO DIA		0,00 C
08/02/2024	000000	DESL.SALD	0,06 C	0,06 C
08/02/2024	000000	BLOQ.SALDO	0,06 D	0,00 C
08/02/2024	000000	SALDO DIA		0,00 C
09/02/2024	000000	SALDO DIA		0,00 C
14/02/2024	000000	DESL.SALD	0,06 C	0,06 C
14/02/2024	140825	CRED PIX	169,00 C	169,06 C
14/02/2024	012024	DB CEST PJ	169,00 D	0,06 C
14/02/2024	000000	SALDO DIA		0,06 C
15/02/2024	140224	COB AUTOAT	2.204,98 C	2.205,04 C
15/02/2024	151643	CRED PIX	1.750,00 C	3.955,04 C
15/02/2024	150829	ENVIO TEV	2.199,13 D	1.755,91 C
15/02/2024	151807	ENVIO TEV	1.750,00 D	5,91 C
15/02/2024	140224	COB AUTOAT	5,90 D	0,01 C
15/02/2024	000000	SALDO DIA		0,01 C
16/02/2024	000000	BLOQ.SALDO	0,01 D	0,00 C
16/02/2024	150224	COB COMPE	7.689,25 C	7.689,25 C
16/02/2024	160821	ENVIO TEV	7.683,35 D	5,90 C
16/02/2024	150224	COB COMPE	5,90 D	0,00 C
16/02/2024	000000	SALDO DIA		0,00 C
19/02/2024	000000	SALDO DIA		0,00 C
20/02/2024	000000	DESL.SALD	0,01 C	0,01 C
20/02/2024	000000	SALDO DIA		0,01 C
21/02/2024	000000	SALDO DIA		0,01 C
22/02/2024	000000	SALDO DIA		0,01 C
23/02/2024	000000	SALDO DIA		0,01 C

26/02/2024	000000	SALDO DIA	0,01 C
27/02/2024	000000	SALDO DIA	0,01 C
28/02/2024	000000	SALDO DIA	0,01 C
29/02/2024	000000	SALDO DIA	0,01 C

SAC CAIXA: 0800 726 0101  
Pessoas com deficiência auditiva: 0800 726 2492  
Ouvidoria: 0800 725 7474  
Alô CAIXA: 0800 104 0104

**Extrato por período**

Cliente: INCORPORACAO GARDEN LTDA EM REC

Conta: 2512 | 003 | 00001323-8

Data: 04/03/2024 - 08:25

Mês: Fevereiro/2024

Período: 1 - 29

**Extrato**

Data Mov.	Nr. Doc.	Histórico	Valor	Saldo
	000000	SALDO ANTERIOR	0,00	0,05 C
01/02/2024	000000	SALDO DIA		0,05 C
02/02/2024	000000	SALDO DIA		0,05 C
05/02/2024	000000	SALDO DIA		0,05 C
06/02/2024	000000	SALDO DIA		0,05 C
07/02/2024	000000	SALDO DIA		0,05 C
08/02/2024	000000	SALDO DIA		0,05 C
09/02/2024	000000	SALDO DIA		0,05 C
14/02/2024	140826	CRED PIX	169,00 C	169,05 C
14/02/2024	012024	DB CEST PJ	169,00 D	0,05 C
14/02/2024	000000	SALDO DIA		0,05 C
15/02/2024	000000	SALDO DIA		0,05 C
16/02/2024	000000	SALDO DIA		0,05 C
19/02/2024	000000	SALDO DIA		0,05 C
20/02/2024	000000	SALDO DIA		0,05 C
21/02/2024	000000	SALDO DIA		0,05 C
22/02/2024	000000	SALDO DIA		0,05 C
23/02/2024	000000	SALDO DIA		0,05 C
26/02/2024	000000	SALDO DIA		0,05 C
27/02/2024	271620	DP DIN LOT	1.065,97 C	1.066,02 C
27/02/2024	271740	ENVIO TEV	1.066,00 D	0,02 C
27/02/2024	000000	SALDO DIA		0,02 C
28/02/2024	000000	SALDO DIA		0,02 C
29/02/2024	000000	SALDO DIA		0,02 C

SAC CAIXA: 0800 726 0101

Pessoas com deficiência auditiva: 0800 726 2492

Ouvidoria: 0800 725 7474

Alô CAIXA: 0800 104 0104





## Extrato por período

Cliente: INCORPORACAO VERANO LTDA EM REC

Conta: 2512 | 003 | 00001325-4

Data: 04/03/2024 - 08:25

Mês: Fevereiro/2024

Período: 1 - 29

### Extrato

Data Mov.	Nr. Doc.	Histórico	Valor	Saldo
	000000	SALDO ANTERIOR	0,00	499.387,97 C
01/02/2024	000000	BLOQ.SALDO	12.766,45 D	486.621,52 C
01/02/2024	310124	COB COMPE	1.265,76 C	487.887,28 C
01/02/2024	101842	DP CHE 24H	12.766,45 C	500.653,73 C
01/02/2024	011013	CRED PIX	300,00 C	500.953,73 C
01/02/2024	011017	CRED PIX	381,57 C	501.335,30 C
01/02/2024	011113	CRED PIX	470,82 C	501.806,12 C
01/02/2024	011518	CRED PIX	594,42 C	502.400,54 C
01/02/2024	011539	CRED PIX	723,77 C	503.124,31 C
01/02/2024	010826	ENVIO TEV	500.647,30 D	2.477,01 C
01/02/2024	010826	ENVIO PIX	0,05 D	2.476,96 C
01/02/2024	010826	ENVIO PIX	0,05 D	2.476,91 C
01/02/2024	011744	ENVIO TEV	2.470,56 D	6,35 C
01/02/2024	310124	COB COMPE	6,30 D	0,05 C
01/02/2024	000000	SALDO DIA		0,05 C
02/02/2024	000000	DESBL.SALD	12.766,45 C	12.766,50 C
02/02/2024	186956	CRE D IMOB	228.297,12 C	241.063,62 C
02/02/2024	186956	CRE D IMOB	1.916,90 C	242.980,52 C
02/02/2024	000000	SALDO DIA		242.980,52 C
05/02/2024	000033	CRED TED	192.608,72 C	435.589,24 C
05/02/2024	050952	CRED PIX	637,79 C	436.227,03 C
05/02/2024	051554	CRED PIX	428,68 C	436.655,71 C
05/02/2024	051609	CRED PIX	732,79 C	437.388,50 C
05/02/2024	051643	CRED PIX	458,36 C	437.846,86 C
05/02/2024	050826	ENVIO TEV	242.980,50 D	194.866,36 C
05/02/2024	051803	ENVIO TEV	194.866,31 D	0,05 C
05/02/2024	000000	SALDO DIA		0,05 C
06/02/2024	050224	COB INTERN	712,18 C	712,23 C
06/02/2024	060859	CRED TEV	27.324,75 C	28.036,98 C
06/02/2024	060817	ENVIO PIX	0,03 D	28.036,95 C
06/02/2024	060817	ENVIO TEV	705,90 D	27.331,05 C
06/02/2024	139459	DB FOL PAG	27.324,71 D	6,34 C
06/02/2024	050224	COB INTERN	6,30 D	0,04 C
06/02/2024	000000	SALDO DIA		0,04 C
07/02/2024	000000	SALDO DIA		0,04 C

08/02/2024	080734	CRED PIX	575,74 C	575,78 C
08/02/2024	080800	CRED PIX	573,50 C	1.149,28 C
08/02/2024	081026	CRED PIX	0,57 C	1.149,85 C
08/02/2024	081513	CRED PIX	15.000,00 C	16.149,85 C
08/02/2024	081515	CRED PIX	29.000,00 C	45.149,85 C
08/02/2024	000000	CR LEV JUD	8.571,55 C	53.721,40 C
08/02/2024	080824	ENVIO TEV	1.149,23 D	52.572,17 C
08/02/2024	081802	ENVIO TEV	44.000,60 D	8.571,57 C
08/02/2024	139459	DEB TARIFA	19,08 D	8.552,49 C
08/02/2024	000000	SALDO DIA		8.552,49 C
09/02/2024	080224	COB COMPE	1.000,00 C	9.552,49 C
09/02/2024	091337	CRED TEV	5.161,42 C	14.713,91 C
09/02/2024	091347	CRED PIX	10.588,25 C	25.302,16 C
09/02/2024	091433	CRED PIX	442,29 C	25.744,45 C
09/02/2024	091516	CRED PIX	261,92 C	26.006,37 C
09/02/2024	091925	CRED PIX	647,63 C	26.654,00 C
09/02/2024	092056	CRED PIX	653,87 C	27.307,87 C
09/02/2024	090829	ENVIO TEV	9.546,15 D	17.761,72 C
09/02/2024	091755	ENVIO PIX	16.453,92 D	1.307,80 C
09/02/2024	080224	COB COMPE	6,30 D	1.301,50 C
09/02/2024	000000	SALDO DIA		1.301,50 C
14/02/2024	090224	COB COMPE	493,23 C	1.794,73 C
14/02/2024	102049	CRED PIX	582,71 C	2.377,44 C
14/02/2024	222456	CRE D IMOB	2.063,03 C	4.440,47 C
14/02/2024	222456	CRE D IMOB	272.800,00 C	277.240,47 C
14/02/2024	239908	CRE D IMOB	178.945,17 C	456.185,64 C
14/02/2024	239908	CRE D IMOB	446,95 C	456.632,59 C
14/02/2024	252736	CRE D IMOB	265.946,53 C	722.579,12 C
14/02/2024	252736	CRE D IMOB	1.055,29 C	723.634,41 C
14/02/2024	252736	CRE D IMOB	84.053,47 C	807.687,88 C
14/02/2024	254470	CRE D IMOB	746,49 C	808.434,37 C
14/02/2024	254470	CRE D IMOB	271.626,82 C	1.080.061,19 C
14/02/2024	140825	ENVIO PIX	169,01 D	1.079.892,18 C
14/02/2024	140825	ENVIO PIX	169,00 D	1.079.723,18 C
14/02/2024	140825	ENVIO PIX	169,00 D	1.079.554,18 C
14/02/2024	140825	ENVIO PIX	169,00 D	1.079.385,18 C
14/02/2024	140825	ENVIO PIX	169,00 D	1.079.216,18 C
14/02/2024	140826	ENVIO PIX	169,00 D	1.079.047,18 C
14/02/2024	140826	ENVIO PIX	169,00 D	1.078.878,18 C
14/02/2024	140826	ENVIO PIX	169,00 D	1.078.709,18 C
14/02/2024	140826	ENVIO PIX	169,00 D	1.078.540,18 C
14/02/2024	140826	ENVIO PIX	169,01 D	1.078.371,17 C
14/02/2024	140827	ENVIO PIX	169,00 D	1.078.202,17 C
14/02/2024	140827	ENVIO PIX	169,01 D	1.078.033,16 C
14/02/2024	012024	DB CEST PJ	169,00 D	1.077.864,16 C

14/02/2024	090224	COB COMPE	6,30 D	1.077.857,86 C
14/02/2024	000000	SALDO DIA		1.077.857,86 C
15/02/2024	140224	COB COMPE	3.844,44 C	1.081.702,30 C
15/02/2024	150828	ENVIO TEV	900.000,00 D	181.702,30 C
15/02/2024	150828	ENVIO PIX	181.695,95 D	6,35 C
15/02/2024	140224	COB COMPE	6,30 D	0,05 C
15/02/2024	000000	SALDO DIA		0,05 C
16/02/2024	150224	COB COMPE	5.386,06 C	5.386,11 C
16/02/2024	160822	ENVIO TEV	5.379,80 D	6,31 C
16/02/2024	150224	COB COMPE	6,30 D	0,01 C
16/02/2024	000000	SALDO DIA		0,01 C
19/02/2024	160224	COB COMPE	595,29 C	595,30 C
19/02/2024	190827	ENVIO PIX	589,00 D	6,30 C
19/02/2024	160224	COB COMPE	6,30 D	0,00 C
19/02/2024	000000	SALDO DIA		0,00 C
20/02/2024	000000	SALDO DIA		0,00 C
21/02/2024	211646	CRED PIX	32.101,14 C	32.101,14 C
21/02/2024	211802	ENVIO TEV	32.101,10 D	0,04 C
21/02/2024	000000	SALDO DIA		0,04 C
22/02/2024	221731	CRED PIX	1.959,11 C	1.959,15 C
22/02/2024	221755	ENVIO TEV	1.959,10 D	0,05 C
22/02/2024	000000	SALDO DIA		0,05 C
23/02/2024	000000	SALDO DIA		0,05 C
26/02/2024	000000	SALDO DIA		0,05 C
27/02/2024	271601	CRED PIX	6.000,00 C	6.000,05 C
27/02/2024	271604	CRED PIX	9.238,70 C	15.238,75 C
27/02/2024	271740	ENVIO TEV	15.238,70 D	0,05 C
27/02/2024	000000	SALDO DIA		0,05 C
28/02/2024	000001	CRED TED	60.000,00 C	60.000,05 C
28/02/2024	000341	CRED TED	145.974,56 C	205.974,61 C
28/02/2024	281346	CRED PIX	30.000,00 C	235.974,61 C
28/02/2024	281434	CRED PIX	20.000,00 C	255.974,61 C
28/02/2024	281750	ENVIO TEV	255.974,56 D	0,05 C
28/02/2024	000000	SALDO DIA		0,05 C
29/02/2024	000000	BLOQ.SALDO	12.766,45 D	12.766,40 D
29/02/2024	280224	COB COMPE	1.605,91 C	11.160,49 D
29/02/2024	101842	DP CHE 24H	12.766,45 C	1.605,96 C
29/02/2024	280224	COB COMPE	6,30 D	1.599,66 C
29/02/2024	000000	SALDO DIA		1.599,66 C

SAC CAIXA: 0800 726 0101  
Pessoas com deficiência auditiva: 0800 726 2492  
Ouvidoria: 0800 725 7474  
Alô CAIXA: 0800 104 0104

**Extrato por período**

Cliente: INCORPORACAO ORIENT LTDA EM REC

Conta: 2512 | 003 | 00001326-2

Data: 04/03/2024 - 08:27

Mês: Fevereiro/2024

Período: 1 - 29

**Extrato**

Data Mov.	Nr. Doc.	Histórico	Valor	Saldo
	000000	SALDO ANTERIOR	0,00	0,03 C
01/02/2024	000000	SALDO DIA		0,03 C
02/02/2024	000000	SALDO DIA		0,03 C
05/02/2024	000000	SALDO DIA		0,03 C
06/02/2024	000000	SALDO DIA		0,03 C
07/02/2024	000000	SALDO DIA		0,03 C
08/02/2024	000000	SALDO DIA		0,03 C
09/02/2024	000000	SALDO DIA		0,03 C
14/02/2024	140826	CRED PIX	169,00 C	169,03 C
14/02/2024	012024	DB CEST PJ	169,00 D	0,03 C
14/02/2024	000000	SALDO DIA		0,03 C
15/02/2024	000000	SALDO DIA		0,03 C
16/02/2024	000000	SALDO DIA		0,03 C
19/02/2024	000000	SALDO DIA		0,03 C
20/02/2024	000000	SALDO DIA		0,03 C
21/02/2024	000000	SALDO DIA		0,03 C
22/02/2024	000000	SALDO DIA		0,03 C
23/02/2024	000000	SALDO DIA		0,03 C
26/02/2024	000000	SALDO DIA		0,03 C
27/02/2024	000000	SALDO DIA		0,03 C
28/02/2024	000000	SALDO DIA		0,03 C
29/02/2024	000000	SALDO DIA		0,03 C

SAC CAIXA: 0800 726 0101

Pessoas com deficiência auditiva: 0800 726 2492

Ouvidoria: 0800 725 7474

Alô CAIXA: 0800 104 0104

**Extrato por período**

Cliente: INCORPORACAO DIAMOND LTDA EM REC

Conta: 2512 | 003 | 00001328-9

Data: 04/03/2024 - 08:27

Mês: Fevereiro/2024

Período: 1 - 29

**Extrato**

Data Mov.	Nr. Doc.	Histórico	Valor	Saldo
	000000	SALDO ANTERIOR	0,00	0,00
01/02/2024	000000	SALDO DIA		0,00 C
02/02/2024	000000	DESL.SALD	0,05 C	0,05 C
02/02/2024	000000	SALDO DIA		0,05 C
05/02/2024	000000	SALDO DIA		0,05 C
06/02/2024	000000	SALDO DIA		0,05 C
07/02/2024	000000	SALDO DIA		0,05 C
08/02/2024	000000	SALDO DIA		0,05 C
09/02/2024	000000	SALDO DIA		0,05 C
14/02/2024	140825	CRED PIX	169,00 C	169,05 C
14/02/2024	012024	DB CEST PJ	169,00 D	0,05 C
14/02/2024	000000	SALDO DIA		0,05 C
15/02/2024	140224	COB COMPE	57.619,75 C	57.619,80 C
15/02/2024	150833	ENVIO TEV	57.613,89 D	5,91 C
15/02/2024	140224	COB COMPE	5,90 D	0,01 C
15/02/2024	000000	SALDO DIA		0,01 C
16/02/2024	000000	SALDO DIA		0,01 C
19/02/2024	000000	SALDO DIA		0,01 C
20/02/2024	000000	SALDO DIA		0,01 C
21/02/2024	000000	SALDO DIA		0,01 C
22/02/2024	000000	SALDO DIA		0,01 C
23/02/2024	000000	SALDO DIA		0,01 C
26/02/2024	000000	SALDO DIA		0,01 C
27/02/2024	000000	SALDO DIA		0,01 C
28/02/2024	000000	SALDO DIA		0,01 C
29/02/2024	000000	SALDO DIA		0,01 C

SAC CAIXA: 0800 726 0101

Pessoas com deficiência auditiva: 0800 726 2492

Ouvidoria: 0800 725 7474

Alô CAIXA: 0800 104 0104

**Extrato por período**

Cliente: INCORPORACAO GOYAZES LTDA EM REC

Conta: 2512 | 003 | 00001329-7

Data: 04/03/2024 - 08:28

Mês: Fevereiro/2024

Período: 1 - 29

**Extrato**

Data Mov.	Nr. Doc.	Histórico	Valor	Saldo
	000000	SALDO ANTERIOR	0,00	0,02 C
01/02/2024	000000	SALDO DIA		0,02 C
02/02/2024	000000	SALDO DIA		0,02 C
05/02/2024	000000	SALDO DIA		0,02 C
06/02/2024	000000	SALDO DIA		0,02 C
07/02/2024	000000	SALDO DIA		0,02 C
08/02/2024	000000	SALDO DIA		0,02 C
09/02/2024	000000	SALDO DIA		0,02 C
14/02/2024	140826	CRED PIX	169,00 C	169,02 C
14/02/2024	140948	CRED PIX	20.000,00 C	20.169,02 C
14/02/2024	141629	ENVIO PIX	20.000,00 D	169,02 C
14/02/2024	012024	DB CEST PJ	169,00 D	0,02 C
14/02/2024	000000	SALDO DIA		0,02 C
15/02/2024	000000	SALDO DIA		0,02 C
16/02/2024	000000	SALDO DIA		0,02 C
19/02/2024	000000	SALDO DIA		0,02 C
20/02/2024	000000	SALDO DIA		0,02 C
21/02/2024	000000	SALDO DIA		0,02 C
22/02/2024	000000	SALDO DIA		0,02 C
23/02/2024	000000	SALDO DIA		0,02 C
26/02/2024	000000	SALDO DIA		0,02 C
27/02/2024	000000	SALDO DIA		0,02 C
28/02/2024	000000	SALDO DIA		0,02 C
29/02/2024	000000	SALDO DIA		0,02 C

SAC CAIXA: 0800 726 0101

Pessoas com deficiência auditiva: 0800 726 2492

Ouvidoria: 0800 725 7474

Alô CAIXA: 0800 104 0104

**Extrato por período**

Cliente: SOCIEDADE BRAS DE CONSTRUCOES LT

Conta: 2512 | 003 | 00001330-0

Data: 04/03/2024 - 08:29

Mês: Fevereiro/2024

Período: 1 - 29

**Extrato**

Data Mov.	Nr. Doc.	Histórico	Valor	Saldo
	000000	SALDO ANTERIOR	0,00	0,01 C
01/02/2024	000000	SALDO DIA		0,01 C
02/02/2024	000000	SALDO DIA		0,01 C
05/02/2024	000000	SALDO DIA		0,01 C
06/02/2024	060858	CRED TEV	8.752,05 C	8.752,06 C
06/02/2024	017398	DB SALARIO	8.752,01 D	0,05 C
06/02/2024	000000	SALDO DIA		0,05 C
07/02/2024	071157	CRED PIX	3.305,00 C	3.305,05 C
07/02/2024	071232	SAQUE LOT	3.305,00 D	0,05 C
07/02/2024	000000	SALDO DIA		0,05 C
08/02/2024	000000	SALDO DIA		0,05 C
09/02/2024	000000	SALDO DIA		0,05 C
14/02/2024	140827	CRED PIX	169,00 C	169,05 C
14/02/2024	012024	DB CEST PJ	169,00 D	0,05 C
14/02/2024	000000	SALDO DIA		0,05 C
15/02/2024	151445	CRED TEV	5.000,00 C	5.000,05 C
15/02/2024	151519	SAQUE LOT	5.000,00 D	0,05 C
15/02/2024	000000	SALDO DIA		0,05 C
16/02/2024	000000	SALDO DIA		0,05 C
19/02/2024	000000	SALDO DIA		0,05 C
20/02/2024	201701	CRED PIX	5.000,00 C	5.000,05 C
20/02/2024	201718	SAQUE LOT	5.000,00 D	0,05 C
20/02/2024	000000	SALDO DIA		0,05 C
21/02/2024	211020	CRED PIX	4.300,00 C	4.300,05 C
21/02/2024	000000	SAQ CARTAO	828,00 D	3.472,05 C
21/02/2024	000000	DEB PAG	3.472,00 D	0,05 C
21/02/2024	000000	SALDO DIA		0,05 C
22/02/2024	000000	SALDO DIA		0,05 C
23/02/2024	000000	SALDO DIA		0,05 C
26/02/2024	000000	SALDO DIA		0,05 C
27/02/2024	000000	SALDO DIA		0,05 C
28/02/2024	000000	SALDO DIA		0,05 C
29/02/2024	000000	SALDO DIA		0,05 C

SAC CAIXA: 0800 726 0101

Pessoas com deficiência auditiva: 0800 726 2492

Ouvidoria: 0800 725 7474







## Extrato por período

Cliente: INCORPORACAO PRIME LTDA EM REC

Conta: 2512 | 003 | 00001331-9

Data: 04/03/2024 - 08:29

Mês: Fevereiro/2024

Período: 1 - 29

### Extrato

Data Mov.	Nr. Doc.	Histórico	Valor	Saldo
	000000	SALDO ANTERIOR	0,00	0,00
01/02/2024	000000	BLOQ.SALDO	0,05 D	0,05 D
01/02/2024	010826	CRED PIX	0,05 C	0,00 C
01/02/2024	000000	SALDO DIA		0,00 C
02/02/2024	000000	DESL.SALD	0,22 C	0,22 C
02/02/2024	000000	BLOQ.SALDO	0,27 D	0,05 D
02/02/2024	020820	CRED PIX	0,05 C	0,00 C
02/02/2024	000000	SALDO DIA		0,00 C
05/02/2024	000000	SALDO DIA		0,00 C
06/02/2024	000000	DESL.SALD	0,27 C	0,27 C
06/02/2024	000000	BLOQ.SALDO	0,31 D	0,04 D
06/02/2024	060858	CRED TEV	152.405,65 C	152.405,61 C
06/02/2024	060818	CRED PIX	0,05 C	152.405,66 C
06/02/2024	061004	CRED PIX	3,00 C	152.408,66 C
06/02/2024	135804	DB FOL PAG	152.408,66 D	0,00 C
06/02/2024	000000	SALDO DIA		0,00 C
07/02/2024	000000	SALDO DIA		0,00 C
08/02/2024	000000	DESL.SALD	0,31 C	0,31 C
08/02/2024	000000	BLOQ.SALDO	0,32 D	0,01 D
08/02/2024	080827	CRED PIX	0,01 C	0,00 C
08/02/2024	000000	SALDO DIA		0,00 C
09/02/2024	000000	SALDO DIA		0,00 C
14/02/2024	000000	DESL.SALD	0,32 C	0,32 C
14/02/2024	140827	CRED PIX	169,01 C	169,33 C
14/02/2024	012024	DB CEST PJ	169,00 D	0,33 C
14/02/2024	000000	SALDO DIA		0,33 C
15/02/2024	000000	SALDO DIA		0,33 C
16/02/2024	000000	SALDO DIA		0,33 C
19/02/2024	000000	SALDO DIA		0,33 C
20/02/2024	000000	SALDO DIA		0,33 C
21/02/2024	000000	SALDO DIA		0,33 C
22/02/2024	000000	SALDO DIA		0,33 C
23/02/2024	000000	SALDO DIA		0,33 C
26/02/2024	000000	SALDO DIA		0,33 C
27/02/2024	000000	SALDO DIA		0,33 C

28/02/2024	000000	SALDO DIA	0,33 C
29/02/2024	000000	SALDO DIA	0,33 C

SAC CAIXA: 0800 726 0101  
Pessoas com deficiência auditiva: 0800 726 2492  
Ouvidoria: 0800 725 7474  
Alô CAIXA: 0800 104 0104

**Extrato por período**

Cliente: INCORPORACAO PLAZA LTAD EM REC

Conta: 2512 | 003 | 00001332-7

Data: 04/03/2024 - 08:30

Mês: Fevereiro/2024

Período: 1 - 29

**Extrato**

Data Mov.	Nr. Doc.	Histórico	Valor	Saldo
	000000	SALDO ANTERIOR	0,00	0,00
01/02/2024	000000	SALDO DIA		0,00 C
02/02/2024	000000	SALDO DIA		0,00 C
05/02/2024	000000	SALDO DIA		0,00 C
06/02/2024	000000	SALDO DIA		0,00 C
07/02/2024	000000	SALDO DIA		0,00 C
08/02/2024	000000	SALDO DIA		0,00 C
09/02/2024	000000	SALDO DIA		0,00 C
14/02/2024	140826	CRED PIX	169,00 C	169,00 C
14/02/2024	012024	DB CEST PJ	169,00 D	0,00 C
14/02/2024	000000	SALDO DIA		0,00 C
15/02/2024	000000	SALDO DIA		0,00 C
16/02/2024	000000	SALDO DIA		0,00 C
19/02/2024	000000	SALDO DIA		0,00 C
20/02/2024	000000	SALDO DIA		0,00 C
21/02/2024	000000	SALDO DIA		0,00 C
22/02/2024	000000	SALDO DIA		0,00 C
23/02/2024	000000	SALDO DIA		0,00 C
26/02/2024	000000	SALDO DIA		0,00 C
27/02/2024	000000	SALDO DIA		0,00 C
28/02/2024	000000	SALDO DIA		0,00 C
29/02/2024	000000	SALDO DIA		0,00 C

SAC CAIXA: 0800 726 0101

Pessoas com deficiência auditiva: 0800 726 2492

Ouvidoria: 0800 725 7474

Alô CAIXA: 0800 104 0104

**Extrato por período**

Cliente: AGROP SANTA LURDES LTDA EM RECUP

Conta: 2512 | 003 | 00001354-8

Data: 04/03/2024 - 08:31

Mês: Fevereiro/2024

Período: 1 - 29

**Extrato**

Data Mov.	Nr. Doc.	Histórico	Valor	Saldo
	000000	SALDO ANTERIOR	0,00	0,10 C
01/02/2024	000000	SALDO DIA		0,10 C
02/02/2024	000000	SALDO DIA		0,10 C
05/02/2024	000000	SALDO DIA		0,10 C
06/02/2024	000000	SALDO DIA		0,10 C
07/02/2024	000000	SALDO DIA		0,10 C
08/02/2024	000000	SALDO DIA		0,10 C
09/02/2024	000000	SALDO DIA		0,10 C
14/02/2024	140825	CRED PIX	169,00 C	169,10 C
14/02/2024	012024	DB CEST PJ	169,00 D	0,10 C
14/02/2024	000000	SALDO DIA		0,10 C
15/02/2024	000000	SALDO DIA		0,10 C
16/02/2024	000000	SALDO DIA		0,10 C
19/02/2024	000000	SALDO DIA		0,10 C
20/02/2024	000000	SALDO DIA		0,10 C
21/02/2024	000000	SALDO DIA		0,10 C
22/02/2024	000000	SALDO DIA		0,10 C
23/02/2024	000000	SALDO DIA		0,10 C
26/02/2024	000000	SALDO DIA		0,10 C
27/02/2024	000000	SALDO DIA		0,10 C
28/02/2024	000000	SALDO DIA		0,10 C
29/02/2024	000000	SALDO DIA		0,10 C

SAC CAIXA: 0800 726 0101

Pessoas com deficiência auditiva: 0800 726 2492

Ouvidoria: 0800 725 7474

Alô CAIXA: 0800 104 0104



**Extrato por período**

Cliente: INCORPORACAO PRIME LTDA

Conta: 2234 | 003 | 00001372-5

Data: 08/03/2024 - 09:08

Mês: Fevereiro/2024

Período: 1 - 29

**Extrato**

Data Mov.	Nr. Doc.	Histórico	Valor	Saldo
	000000	SALDO ANTERIOR	0,00	0,00
01/02/2024	000000	SALDO DIA		0,00 C
02/02/2024	000000	SALDO DIA		0,00 C
05/02/2024	000000	SALDO DIA		0,00 C
06/02/2024	000000	SALDO DIA		0,00 C
07/02/2024	000000	SALDO DIA		0,00 C
08/02/2024	000000	SALDO DIA		0,00 C
09/02/2024	000000	SALDO DIA		0,00 C
14/02/2024	000000	SALDO DIA		0,00 C
15/02/2024	000000	SALDO DIA		0,00 C
16/02/2024	000000	SALDO DIA		0,00 C
19/02/2024	000000	SALDO DIA		0,00 C
20/02/2024	000000	SALDO DIA		0,00 C
21/02/2024	000000	SALDO DIA		0,00 C
22/02/2024	000000	SALDO DIA		0,00 C
23/02/2024	000000	SALDO DIA		0,00 C
26/02/2024	000000	SALDO DIA		0,00 C
27/02/2024	000000	SALDO DIA		0,00 C
28/02/2024	000000	SALDO DIA		0,00 C
29/02/2024	000000	SALDO DIA		0,00 C

SAC CAIXA: 0800 726 0101  
Pessoas com deficiência auditiva: 0800 726 2492  
Ouvidoria: 0800 725 7474  
Alô CAIXA: 0800 104 0104



## Extrato por período

Cliente: SANTA MARIA PARTICIPACOES LTD RJ

Conta: 2512 | 003 | 00001884-1

Data: 04/03/2024 - 08:32

Mês: Fevereiro/2024

Período: 1 - 29

### Extrato

Data Mov.	Nr. Doc.	Histórico	Valor	Saldo
	000000	SALDO ANTERIOR	0,00	544.858,90 C
01/02/2024	558621	APLICACAO	800.000,00 D	255.141,10 D
01/02/2024	010826	CRED TEV	500.647,30 C	245.506,20 C
01/02/2024	011744	CRED TEV	2.470,56 C	247.976,76 C
01/02/2024	190947	PAG BOLETO	269,92 D	247.706,84 C
01/02/2024	191179	PAG BOLETO	430,00 D	247.276,84 C
01/02/2024	191384	PAG BOLETO	72,30 D	247.204,54 C
01/02/2024	191616	PAG BOLETO	50,62 D	247.153,92 C
01/02/2024	192014	PAG BOLETO	269,92 D	246.884,00 C
01/02/2024	192194	PAG BOLETO	225,88 D	246.658,12 C
01/02/2024	192395	PAG BOLETO	1.000,00 D	245.658,12 C
01/02/2024	192576	PAG BOLETO	26,65 D	245.631,47 C
01/02/2024	192886	PAG BOLETO	12.570,84 D	233.060,63 C
01/02/2024	193069	PAG BOLETO	918,20 D	232.142,43 C
01/02/2024	555427	DEB P FGTS	1.517,77 D	230.624,66 C
01/02/2024	988513	PAG AGUA	96,25 D	230.528,41 C
01/02/2024	988555	PAG AGUA	25,20 D	230.503,21 C
01/02/2024	988624	PAG AGUA	64,11 D	230.439,10 C
01/02/2024	988669	PAG AGUA	138,37 D	230.300,73 C
01/02/2024	988718	PAG AGUA	16,01 D	230.284,72 C
01/02/2024	988777	PAG AGUA	16,01 D	230.268,71 C
01/02/2024	988832	PAG AGUA	23,38 D	230.245,33 C
01/02/2024	998119	PAG CARNES	1.885,38 D	228.359,95 C
01/02/2024	998137	PAG CARNES	1.198,40 D	227.161,55 C
01/02/2024	998164	PAG CARNES	1.122,57 D	226.038,98 C
01/02/2024	998200	PAG CARNES	707,92 D	225.331,06 C
01/02/2024	998247	PAG CARNES	409,72 D	224.921,34 C
01/02/2024	998278	PAG CARNES	1.456,22 D	223.465,12 C
01/02/2024	998323	PAG CARNES	2.704,58 D	220.760,54 C
01/02/2024	998353	PAG CARNES	7.034,21 D	213.726,33 C
01/02/2024	998380	PAG CARNES	7.304,93 D	206.421,40 C
01/02/2024	011538	ENVIO PIX	5.000,00 D	201.421,40 C
01/02/2024	011540	ENVIO PIX	124,00 D	201.297,40 C
01/02/2024	011541	ENVIO PIX	1.350,00 D	199.947,40 C
01/02/2024	011541	ENVIO PIX	900,00 D	199.047,40 C

01/02/2024	011542	ENVIO PIX	386,56 D	198.660,84 C
01/02/2024	011543	ENVIO PIX	4.940,72 D	193.720,12 C
01/02/2024	011543	ENVIO PIX	3.636,08 D	190.084,04 C
01/02/2024	011544	ENVIO PIX	1.452,00 D	188.632,04 C
01/02/2024	011545	ENVIO PIX	1.095,00 D	187.537,04 C
01/02/2024	011546	ENVIO PIX	11.227,31 D	176.309,73 C
01/02/2024	011547	ENVIO PIX	1.330,00 D	174.979,73 C
01/02/2024	011548	ENVIO PIX	681,00 D	174.298,73 C
01/02/2024	011548	ENVIO PIX	382,10 D	173.916,63 C
01/02/2024	011549	ENVIO PIX	1.788,54 D	172.128,09 C
01/02/2024	011550	ENVIO PIX	2.844,56 D	169.283,53 C
01/02/2024	011550	ENVIO PIX	2.634,04 D	166.649,49 C
01/02/2024	011552	ENVIO PIX	2.841,94 D	163.807,55 C
01/02/2024	011553	ENVIO PIX	5.445,81 D	158.361,74 C
01/02/2024	000000	SALDO DIA		158.361,74 C
02/02/2024	836139	RESGATE	105.000,00 C	263.361,74 C
02/02/2024	020819	CRED TEV	1.801,90 C	265.163,64 C
02/02/2024	174656	PAG BOLETO	174,30 D	264.989,34 C
02/02/2024	174842	PAG BOLETO	134,96 D	264.854,38 C
02/02/2024	175661	PAG BOLETO	1.839,00 D	263.015,38 C
02/02/2024	178391	PAG BOLETO	2.040,00 D	260.975,38 C
02/02/2024	180715	PAG BOLETO	208,00 D	260.767,38 C
02/02/2024	192351	PAG BOLETO	68,95 D	260.698,43 C
02/02/2024	192499	PAG BOLETO	212,98 D	260.485,45 C
02/02/2024	192646	PAG BOLETO	212,98 D	260.272,47 C
02/02/2024	192805	PAG BOLETO	140,84 D	260.131,63 C
02/02/2024	192993	PAG BOLETO	212,98 D	259.918,65 C
02/02/2024	193075	PAG BOLETO	212,98 D	259.705,67 C
02/02/2024	193380	PAG BOLETO	281,93 D	259.423,74 C
02/02/2024	194500	PAG BOLETO	212,98 D	259.210,76 C
02/02/2024	194664	PAG BOLETO	210,04 D	259.000,72 C
02/02/2024	194877	PAG BOLETO	281,93 D	258.718,79 C
02/02/2024	194977	PAG BOLETO	212,98 D	258.505,81 C
02/02/2024	195067	PAG BOLETO	281,93 D	258.223,88 C
02/02/2024	195236	PAG BOLETO	68,95 D	258.154,93 C
02/02/2024	321956	PG ORG GOV	71,00 D	258.083,93 C
02/02/2024	351538	PAG AGUA	26,57 D	258.057,36 C
02/02/2024	351570	PAG AGUA	26,57 D	258.030,79 C
02/02/2024	351599	PAG AGUA	47,93 D	257.982,86 C
02/02/2024	351655	PAG AGUA	26,37 D	257.956,49 C
02/02/2024	351706	PAG AGUA	46,75 D	257.909,74 C
02/02/2024	566947	DEB P FGTS	18.491,29 D	239.418,45 C
02/02/2024	138409	ENVIO TED	30.180,00 D	209.238,45 C
02/02/2024	021547	ENVIO PIX	1.039,36 D	208.199,09 C
02/02/2024	021548	ENVIO PIX	1.250,00 D	206.949,09 C

02/02/2024	021549	ENVIO PIX	14.730,19 D	192.218,90 C
02/02/2024	021551	ENVIO PIX	1.400,00 D	190.818,90 C
02/02/2024	021551	ENVIO PIX	14.969,75 D	175.849,15 C
02/02/2024	021552	ENVIO PIX	60.797,44 D	115.051,71 C
02/02/2024	021552	ENVIO PIX	350,00 D	114.701,71 C
02/02/2024	021553	ENVIO PIX	900,00 D	113.801,71 C
02/02/2024	021554	ENVIO PIX	2.520,00 D	111.281,71 C
02/02/2024	021623	ENVIO TEV	10.665,30 D	100.616,41 C
02/02/2024	021627	ENVIO PIX	73.536,00 D	27.080,41 C
02/02/2024	021658	ENVIO PIX	720,00 D	26.360,41 C
02/02/2024	021743	ENVIO PIX	4.000,00 D	22.360,41 C
02/02/2024	021825	ENVIO PIX	2.000,00 D	20.360,41 C
02/02/2024	000000	SALDO DIA		20.360,41 C
05/02/2024	050826	CRED TEV	242.980,50 C	263.340,91 C
05/02/2024	051803	CRED TEV	194.866,31 C	458.207,22 C
05/02/2024	036931	PG ORG GOV	144,00 D	458.063,22 C
05/02/2024	207326	PAG BOLETO	231,76 D	457.831,46 C
05/02/2024	208258	PAG BOLETO	167,44 D	457.664,02 C
05/02/2024	217725	PAG BOLETO	365,39 D	457.298,63 C
05/02/2024	219589	PAG BOLETO	2.016,60 D	455.282,03 C
05/02/2024	220155	PAG BOLETO	65,00 D	455.217,03 C
05/02/2024	221038	PAG BOLETO	293,43 D	454.923,60 C
05/02/2024	221717	PAG BOLETO	364,23 D	454.559,37 C
05/02/2024	222220	PAG BOLETO	60,58 D	454.498,79 C
05/02/2024	223441	PAG BOLETO	72,37 D	454.426,42 C
05/02/2024	223858	PAG BOLETO	232,50 D	454.193,92 C
05/02/2024	224230	PAG BOLETO	344,72 D	453.849,20 C
05/02/2024	225546	PAG BOLETO	82,84 D	453.766,36 C
05/02/2024	225810	PAG BOLETO	32,42 D	453.733,94 C
05/02/2024	226091	PAG BOLETO	149,99 D	453.583,95 C
05/02/2024	226363	PAG BOLETO	63,12 D	453.520,83 C
05/02/2024	227350	PAG BOLETO	128,25 D	453.392,58 C
05/02/2024	227741	PAG BOLETO	89,85 D	453.302,73 C
05/02/2024	228288	PAG BOLETO	62,12 D	453.240,61 C
05/02/2024	229104	PAG BOLETO	134,46 D	453.106,15 C
05/02/2024	229525	PAG BOLETO	101,63 D	453.004,52 C
05/02/2024	230063	PAG BOLETO	25,50 D	452.979,02 C
05/02/2024	230624	PAG BOLETO	3.144,99 D	449.834,03 C
05/02/2024	231041	PAG BOLETO	1.291,50 D	448.542,53 C
05/02/2024	261319	PAG BOLETO	947,88 D	447.594,65 C
05/02/2024	261520	PAG BOLETO	450,24 D	447.144,41 C
05/02/2024	335385	PAG BOLETO	246,98 D	446.897,43 C
05/02/2024	335727	PAG BOLETO	123,59 D	446.773,84 C
05/02/2024	336195	PAG BOLETO	5.430,93 D	441.342,91 C
05/02/2024	050905	ENVIO PIX	15.000,00 D	426.342,91 C



05/02/2024	051239	ENVIO PIX	10.000,00 D	416.342,91 C
05/02/2024	051456	ENVIO PIX	4.580,00 D	411.762,91 C
05/02/2024	051457	ENVIO PIX	5.928,00 D	405.834,91 C
05/02/2024	051458	ENVIO PIX	4.060,00 D	401.774,91 C
05/02/2024	051458	ENVIO PIX	1.150,00 D	400.624,91 C
05/02/2024	051459	ENVIO PIX	658,00 D	399.966,91 C
05/02/2024	051459	ENVIO PIX	2.610,00 D	397.356,91 C
05/02/2024	051500	ENVIO PIX	100.568,40 D	296.788,51 C
05/02/2024	051501	ENVIO PIX	900,00 D	295.888,51 C
05/02/2024	051501	ENVIO PIX	500,00 D	295.388,51 C
05/02/2024	051502	ENVIO PIX	809,10 D	294.579,41 C
05/02/2024	051503	ENVIO PIX	1.415,00 D	293.164,41 C
05/02/2024	051503	ENVIO PIX	1.900,00 D	291.264,41 C
05/02/2024	051707	ENVIO PIX	10.184,13 D	281.080,28 C
05/02/2024	000020	MANUT CAD	36,50 D	281.043,78 C
05/02/2024	000000	SALDO DIA		281.043,78 C
06/02/2024	330040	RESGATE	140.000,00 C	421.043,78 C
06/02/2024	060817	CRED TEV	705,90 C	421.749,68 C
06/02/2024	060818	CRED TEV	3.549,88 C	425.299,56 C
06/02/2024	060820	CRED TEV	2.000,00 C	427.299,56 C
06/02/2024	061758	CRED PIX	2.473,00 C	429.772,56 C
06/02/2024	115651	PAG BOLETO	51,66 D	429.720,90 C
06/02/2024	115882	PAG BOLETO	213,20 D	429.507,70 C
06/02/2024	116035	PAG BOLETO	213,20 D	429.294,50 C
06/02/2024	116254	PAG BOLETO	213,20 D	429.081,30 C
06/02/2024	116395	PAG BOLETO	282,21 D	428.799,09 C
06/02/2024	116535	PAG BOLETO	139,10 D	428.659,99 C
06/02/2024	116670	PAG BOLETO	71,96 D	428.588,03 C
06/02/2024	116786	PAG BOLETO	213,20 D	428.374,83 C
06/02/2024	116950	PAG BOLETO	282,21 D	428.092,62 C
06/02/2024	117064	PAG BOLETO	282,21 D	427.810,41 C
06/02/2024	117182	PAG BOLETO	282,21 D	427.528,20 C
06/02/2024	117302	PAG BOLETO	213,20 D	427.315,00 C
06/02/2024	117412	PAG BOLETO	213,20 D	427.101,80 C
06/02/2024	117697	PAG BOLETO	154,98 D	426.946,82 C
06/02/2024	118122	PAG BOLETO	5.206,13 D	421.740,69 C
06/02/2024	118525	PAG BOLETO	360,00 D	421.380,69 C
06/02/2024	118602	PAG BOLETO	1.842,50 D	419.538,19 C
06/02/2024	118683	PAG BOLETO	768,32 D	418.769,87 C
06/02/2024	148390	ENVIO TED	51.000,00 D	367.769,87 C
06/02/2024	060858	ENVIO TEV	152.405,65 D	215.364,22 C
06/02/2024	060858	ENVIO TEV	8.752,05 D	206.612,17 C
06/02/2024	060858	ENVIO TEV	20.380,60 D	186.231,57 C
06/02/2024	060858	ENVIO TEV	61.880,30 D	124.351,27 C
06/02/2024	060859	ENVIO TEV	27.324,75 D	97.026,52 C

06/02/2024	061002	ENVIO PIX	10.700,00 D	86.326,52 C
06/02/2024	061004	ENVIO PIX	3,00 D	86.323,52 C
06/02/2024	061238	ENVIO PIX	6.325,02 D	79.998,50 C
06/02/2024	061412	ENVIO PIX	1.000,00 D	78.998,50 C
06/02/2024	061514	ENVIO PIX	6.000,00 D	72.998,50 C
06/02/2024	061514	ENVIO PIX	9.664,17 D	63.334,33 C
06/02/2024	061518	ENVIO PIX	5.897,53 D	57.436,80 C
06/02/2024	061519	ENVIO PIX	5.000,00 D	52.436,80 C
06/02/2024	061520	ENVIO PIX	400,00 D	52.036,80 C
06/02/2024	061522	ENVIO PIX	7.909,42 D	44.127,38 C
06/02/2024	061525	ENVIO PIX	2.200,00 D	41.927,38 C
06/02/2024	061526	ENVIO PIX	2.681,76 D	39.245,62 C
06/02/2024	061527	ENVIO PIX	3.678,80 D	35.566,82 C
06/02/2024	061527	ENVIO PIX	5.361,58 D	30.205,24 C
06/02/2024	061528	ENVIO PIX	800,00 D	29.405,24 C
06/02/2024	061529	ENVIO PIX	750,00 D	28.655,24 C
06/02/2024	061530	ENVIO PIX	1.252,55 D	27.402,69 C
06/02/2024	061530	ENVIO PIX	150,00 D	27.252,69 C
06/02/2024	061531	ENVIO PIX	105,00 D	27.147,69 C
06/02/2024	148390	DOC/TED INTERNET	11,00 D	27.136,69 C
06/02/2024	000000	SALDO DIA		27.136,69 C
07/02/2024	248483	RESGATE	70.000,00 C	97.136,69 C
07/02/2024	174936	PAG BOLETO	4.811,00 D	92.325,69 C
07/02/2024	179889	PAG BOLETO	1.195,80 D	91.129,89 C
07/02/2024	182392	PAG BOLETO	12.817,80 D	78.312,09 C
07/02/2024	182627	PAG BOLETO	766,50 D	77.545,59 C
07/02/2024	182802	PAG BOLETO	71,50 D	77.474,09 C
07/02/2024	182907	PAG BOLETO	1.666,00 D	75.808,09 C
07/02/2024	524985	DEB P FGTS	419,32 D	75.388,77 C
07/02/2024	525070	DEB P FGTS	510,79 D	74.877,98 C
07/02/2024	525124	DEB P FGTS	438,97 D	74.439,01 C
07/02/2024	525184	DEB P FGTS	2.091,59 D	72.347,42 C
07/02/2024	525251	DEB P FGTS	1.192,46 D	71.154,96 C
07/02/2024	525313	DEB P FGTS	9.662,12 D	61.492,84 C
07/02/2024	525395	DEB P FGTS	6.587,85 D	54.904,99 C
07/02/2024	525479	DEB P FGTS	3.016,34 D	51.888,65 C
07/02/2024	525553	DEB P FGTS	5.700,52 D	46.188,13 C
07/02/2024	070914	ENVIO PIX	3.104,64 D	43.083,49 C
07/02/2024	071157	ENVIO PIX	3.305,00 D	39.778,49 C
07/02/2024	071157	ENVIO PIX	5.000,00 D	34.778,49 C
07/02/2024	071523	ENVIO PIX	458,28 D	34.320,21 C
07/02/2024	071526	ENVIO PIX	144,00 D	34.176,21 C
07/02/2024	071527	ENVIO PIX	210,23 D	33.965,98 C
07/02/2024	071529	ENVIO PIX	1.700,00 D	32.265,98 C
07/02/2024	071530	ENVIO TEV	206,04 D	32.059,94 C

07/02/2024	071530	ENVIO TEV	349,08 D	31.710,86 C
07/02/2024	071531	ENVIO PIX	3.754,00 D	27.956,86 C
07/02/2024	071532	ENVIO PIX	132,88 D	27.823,98 C
07/02/2024	071533	ENVIO PIX	229,52 D	27.594,46 C
07/02/2024	071751	ENVIO PIX	1.438,40 D	26.156,06 C
07/02/2024	071751	ENVIO PIX	1.088,40 D	25.067,66 C
07/02/2024	071751	ENVIO PIX	1.667,65 D	23.400,01 C
07/02/2024	071752	ENVIO PIX	10.500,00 D	12.900,01 C
07/02/2024	000000	SALDO DIA		12.900,01 C
08/02/2024	290836	RESGATE	40.000,00 C	52.900,01 C
08/02/2024	080824	CRED TEV	1.149,23 C	54.049,24 C
08/02/2024	080824	CRED TEV	2.257,08 C	56.306,32 C
08/02/2024	081802	CRED TEV	44.000,60 C	100.306,92 C
08/02/2024	081803	CRED TEV	1.928,83 C	102.235,75 C
08/02/2024	205005	PAG BOLETO	1.206,50 D	101.029,25 C
08/02/2024	205309	PAG BOLETO	1.326,00 D	99.703,25 C
08/02/2024	205655	PAG BOLETO	490,00 D	99.213,25 C
08/02/2024	205865	PAG BOLETO	213,34 D	98.999,91 C
08/02/2024	206126	PAG BOLETO	213,34 D	98.786,57 C
08/02/2024	081554	ENVIO PIX	1.473,50 D	97.313,07 C
08/02/2024	081555	ENVIO PIX	1.776,72 D	95.536,35 C
08/02/2024	081558	ENVIO PIX	1.200,00 D	94.336,35 C
08/02/2024	081558	ENVIO PIX	4.895,50 D	89.440,85 C
08/02/2024	081600	ENVIO PIX	1.200,00 D	88.240,85 C
08/02/2024	081601	ENVIO PIX	9.664,17 D	78.576,68 C
08/02/2024	081601	ENVIO PIX	5.361,58 D	73.215,10 C
08/02/2024	081601	ENVIO PIX	3.678,80 D	69.536,30 C
08/02/2024	081601	ENVIO PIX	6.325,02 D	63.211,28 C
08/02/2024	081602	ENVIO PIX	266,85 D	62.944,43 C
08/02/2024	081603	ENVIO PIX	172,96 D	62.771,47 C
08/02/2024	081604	ENVIO PIX	769,10 D	62.002,37 C
08/02/2024	081605	ENVIO PIX	629,50 D	61.372,87 C
08/02/2024	081605	ENVIO PIX	257,50 D	61.115,37 C
08/02/2024	081606	ENVIO PIX	1.170,00 D	59.945,37 C
08/02/2024	081606	ENVIO PIX	96,00 D	59.849,37 C
08/02/2024	081607	ENVIO PIX	7.635,26 D	52.214,11 C
08/02/2024	081607	ENVIO PIX	788,30 D	51.425,81 C
08/02/2024	081608	ENVIO PIX	50,00 D	51.375,81 C
08/02/2024	000000	SALDO DIA		51.375,81 C
09/02/2024	776632	RESGATE	140.000,00 C	191.375,81 C
09/02/2024	090829	CRED TEV	9.546,15 C	200.921,96 C
09/02/2024	091755	CRED PIX	16.453,92 C	217.375,88 C
09/02/2024	199164	PAG BOLETO	134,96 D	217.240,92 C
09/02/2024	199249	PAG BOLETO	247,14 D	216.993,78 C
09/02/2024	200229	PAG BOLETO	1.140,00 D	215.853,78 C

09/02/2024	200324	PAG BOLETO	7.592,92 D	208.260,86 C
09/02/2024	258738	PAG BOLETO	300,00 D	207.960,86 C
09/02/2024	090909	ENVIO PIX	800,00 D	207.160,86 C
09/02/2024	091123	ENVIO PIX	3.812,36 D	203.348,50 C
09/02/2024	091136	ENVIO PIX	100.000,00 D	103.348,50 C
09/02/2024	091433	ENVIO PIX	19.058,07 D	84.290,43 C
09/02/2024	091433	ENVIO PIX	7.810,16 D	76.480,27 C
09/02/2024	091435	ENVIO PIX	10.700,00 D	65.780,27 C
09/02/2024	091435	ENVIO PIX	3.560,00 D	62.220,27 C
09/02/2024	091437	ENVIO PIX	7.307,74 D	54.912,53 C
09/02/2024	091438	ENVIO PIX	588,46 D	54.324,07 C
09/02/2024	091439	ENVIO PIX	503,70 D	53.820,37 C
09/02/2024	091440	ENVIO PIX	267,18 D	53.553,19 C
09/02/2024	091441	ENVIO PIX	472,50 D	53.080,69 C
09/02/2024	091442	ENVIO PIX	185,00 D	52.895,69 C
09/02/2024	091444	ENVIO PIX	6.000,00 D	46.895,69 C
09/02/2024	091445	ENVIO PIX	1.275,00 D	45.620,69 C
09/02/2024	091445	ENVIO PIX	2.722,64 D	42.898,05 C
09/02/2024	091446	ENVIO PIX	345,40 D	42.552,65 C
09/02/2024	091447	ENVIO PIX	2.250,00 D	40.302,65 C
09/02/2024	091448	ENVIO PIX	4.333,00 D	35.969,65 C
09/02/2024	091449	ENVIO PIX	13,77 D	35.955,88 C
09/02/2024	091449	ENVIO PIX	9.434,08 D	26.521,80 C
09/02/2024	091450	ENVIO PIX	41,32 D	26.480,48 C
09/02/2024	091451	ENVIO PIX	139,93 D	26.340,55 C
09/02/2024	091451	ENVIO PIX	1.776,64 D	24.563,91 C
09/02/2024	091452	ENVIO PIX	1.105,08 D	23.458,83 C
09/02/2024	091554	ENVIO PIX	951,04 D	22.507,79 C
09/02/2024	000000	SALDO DIA		22.507,79 C
14/02/2024	224319	RESGATE	50.000,00 C	72.507,79 C
14/02/2024	140827	CRED TEV	1.889,19 C	74.396,98 C
14/02/2024	141629	CRED PIX	20.000,00 C	94.396,98 C
14/02/2024	423611	PAG AGUA	1.902,15 D	92.494,83 C
14/02/2024	423776	PAG CARNES	8.157,30 D	84.337,53 C
14/02/2024	423824	PAG CARNES	2.426,18 D	81.911,35 C
14/02/2024	423871	PAG CARNES	55,56 D	81.855,79 C
14/02/2024	423915	PAG CARNES	1.676,28 D	80.179,51 C
14/02/2024	424030	PAG CARNES	1.242,73 D	78.936,78 C
14/02/2024	424069	PAG CARNES	1.517,16 D	77.419,62 C
14/02/2024	424142	PAG CARNES	1.423,14 D	75.996,48 C
14/02/2024	424179	PAG CARNES	932,52 D	75.063,96 C
14/02/2024	424210	PAG CARNES	455,50 D	74.608,46 C
14/02/2024	424263	PAG CARNES	426,24 D	74.182,22 C
14/02/2024	424308	PAG CARNES	132,73 D	74.049,49 C
14/02/2024	424352	PAG CARNES	121,95 D	73.927,54 C

14/02/2024	424414	PAG CARNES	111,17 D	73.816,37 C
14/02/2024	424450	PAG CARNES	149,46 D	73.666,91 C
14/02/2024	424495	PAG CARNES	147,40 D	73.519,51 C
14/02/2024	424533	PAG CARNES	113,05 D	73.406,46 C
14/02/2024	726569	PAG BOLETO	238,37 D	73.168,09 C
14/02/2024	726950	PAG BOLETO	694,52 D	72.473,57 C
14/02/2024	727586	PAG BOLETO	2.486,47 D	69.987,10 C
14/02/2024	727945	PAG BOLETO	280,83 D	69.706,27 C
14/02/2024	728260	PAG BOLETO	296,01 D	69.410,26 C
14/02/2024	728568	PAG BOLETO	238,37 D	69.171,89 C
14/02/2024	728883	PAG BOLETO	296,01 D	68.875,88 C
14/02/2024	729225	PAG BOLETO	3.272,50 D	65.603,38 C
14/02/2024	729784	PAG BOLETO	1.200,00 D	64.403,38 C
14/02/2024	730113	PAG BOLETO	368,96 D	64.034,42 C
14/02/2024	731493	PAG BOLETO	300,00 D	63.734,42 C
14/02/2024	731821	PAG BOLETO	2.816,43 D	60.917,99 C
14/02/2024	732233	PAG BOLETO	375,33 D	60.542,66 C
14/02/2024	732588	PAG BOLETO	165,00 D	60.377,66 C
14/02/2024	733063	PAG BOLETO	532,68 D	59.844,98 C
14/02/2024	733437	PAG BOLETO	3.740,00 D	56.104,98 C
14/02/2024	736778	PAG BOLETO	127,64 D	55.977,34 C
14/02/2024	737033	PAG BOLETO	400,00 D	55.577,34 C
14/02/2024	141626	ENVIO PIX	360,00 D	55.217,34 C
14/02/2024	141721	ENVIO PIX	3.600,00 D	51.617,34 C
14/02/2024	141722	ENVIO PIX	36,00 D	51.581,34 C
14/02/2024	141723	ENVIO PIX	1.000,00 D	50.581,34 C
14/02/2024	141724	ENVIO PIX	259,60 D	50.321,74 C
14/02/2024	141725	ENVIO PIX	2.000,00 D	48.321,74 C
14/02/2024	141726	ENVIO PIX	1.150,96 D	47.170,78 C
14/02/2024	141727	ENVIO PIX	59,92 D	47.110,86 C
14/02/2024	141728	ENVIO PIX	226,75 D	46.884,11 C
14/02/2024	141729	ENVIO PIX	626,00 D	46.258,11 C
14/02/2024	141730	ENVIO PIX	44,72 D	46.213,39 C
14/02/2024	141730	ENVIO PIX	54,99 D	46.158,40 C
14/02/2024	141731	ENVIO PIX	8.400,00 D	37.758,40 C
14/02/2024	141732	ENVIO PIX	3.200,00 D	34.558,40 C
14/02/2024	141733	ENVIO PIX	99,64 D	34.458,76 C
14/02/2024	141734	ENVIO PIX	21.735,61 D	12.723,15 C
14/02/2024	141758	ENVIO PIX	7.000,00 D	5.723,15 C
14/02/2024	000000	SALDO DIA		5.723,15 C
15/02/2024	493904	APLICACAO	500.000,00 D	494.276,85 D
15/02/2024	150827	CRED TEV	4.461,66 C	489.815,19 D
15/02/2024	150827	CRED TEV	2,00 C	489.813,19 D
15/02/2024	150828	CRED TEV	900.000,00 C	410.186,81 C
15/02/2024	150829	CRED TEV	2.199,13 C	412.385,94 C

15/02/2024	150833	CRED TEV	57.613,89 C	469.999,83 C
15/02/2024	151807	CRED TEV	1.750,00 C	471.749,83 C
15/02/2024	150828	CRED PIX	181.695,95 C	653.445,78 C
15/02/2024	151807	CRED PIX	23.367,00 C	676.812,78 C
15/02/2024	169006	PAG CARNES	4.116,36 D	672.696,42 C
15/02/2024	169081	PAG CARNES	1.514,27 D	671.182,15 C
15/02/2024	169134	PAG CARNES	1.181,52 D	670.000,63 C
15/02/2024	169189	PAG CARNES	450,84 D	669.549,79 C
15/02/2024	169403	PAG FONE	849,84 D	668.699,95 C
15/02/2024	169588	PAG CARNES	3.172,95 D	665.527,00 C
15/02/2024	169667	PAG CARNES	1.907,66 D	663.619,34 C
15/02/2024	211291	PAG BOLETO	362,88 D	663.256,46 C
15/02/2024	211394	PAG BOLETO	60,48 D	663.195,98 C
15/02/2024	211611	PAG BOLETO	11,77 D	663.184,21 C
15/02/2024	212100	PAG BOLETO	30,24 D	663.153,97 C
15/02/2024	212213	PAG BOLETO	257,04 D	662.896,93 C
15/02/2024	212341	PAG BOLETO	151,20 D	662.745,73 C
15/02/2024	212441	PAG BOLETO	831,60 D	661.914,13 C
15/02/2024	212553	PAG BOLETO	15,12 D	661.899,01 C
15/02/2024	212682	PAG BOLETO	15,12 D	661.883,89 C
15/02/2024	212832	PAG BOLETO	268,80 D	661.615,09 C
15/02/2024	215420	PAG BOLETO	14.255,35 D	647.359,74 C
15/02/2024	216382	PAG BOLETO	6.846,75 D	640.512,99 C
15/02/2024	216520	PAG BOLETO	809,71 D	639.703,28 C
15/02/2024	216635	PAG BOLETO	894,00 D	638.809,28 C
15/02/2024	514068	DEB P FGTS	1.426,21 D	637.383,07 C
15/02/2024	146089	ENVIO TED	7.579,18 D	629.803,89 C
15/02/2024	150940	ENVIO PIX	9.023,00 D	620.780,89 C
15/02/2024	151023	ENVIO PIX	16.845,08 D	603.935,81 C
15/02/2024	151049	ENVIO PIX	70.030,80 D	533.905,01 C
15/02/2024	151111	ENVIO TEV	150.000,00 D	383.905,01 C
15/02/2024	151431	ENVIO PIX	1.800,00 D	382.105,01 C
15/02/2024	151433	ENVIO PIX	1.225,70 D	380.879,31 C
15/02/2024	151434	ENVIO PIX	110,00 D	380.769,31 C
15/02/2024	151434	ENVIO PIX	4.415,50 D	376.353,81 C
15/02/2024	151435	ENVIO PIX	3.025,00 D	373.328,81 C
15/02/2024	151435	ENVIO PIX	8.370,16 D	364.958,65 C
15/02/2024	151437	ENVIO PIX	6.712,77 D	358.245,88 C
15/02/2024	151437	ENVIO PIX	55,00 D	358.190,88 C
15/02/2024	151438	ENVIO PIX	1.323,00 D	356.867,88 C
15/02/2024	151438	ENVIO PIX	1.929,00 D	354.938,88 C
15/02/2024	151439	ENVIO PIX	314,08 D	354.624,80 C
15/02/2024	151440	ENVIO PIX	4.397,12 D	350.227,68 C
15/02/2024	151441	ENVIO PIX	7.127,20 D	343.100,48 C
15/02/2024	151442	ENVIO PIX	1.465,15 D	341.635,33 C

15/02/2024	151442	ENVIO PIX	10.000,00 D	331.635,33 C
15/02/2024	151443	ENVIO PIX	210,00 D	331.425,33 C
15/02/2024	151443	ENVIO PIX	24.237,50 D	307.187,83 C
15/02/2024	151444	ENVIO PIX	35,00 D	307.152,83 C
15/02/2024	151445	ENVIO TEV	5.000,00 D	302.152,83 C
15/02/2024	151445	ENVIO TEV	5.000,00 D	297.152,83 C
15/02/2024	151445	ENVIO TEV	5.000,00 D	292.152,83 C
15/02/2024	151445	ENVIO PIX	24.000,00 D	268.152,83 C
15/02/2024	151446	ENVIO PIX	7.636,80 D	260.516,03 C
15/02/2024	151447	ENVIO PIX	7.810,16 D	252.705,87 C
15/02/2024	151447	ENVIO PIX	20.000,00 D	232.705,87 C
15/02/2024	146089	DOC/TED INTERNET	11,00 D	232.694,87 C
15/02/2024	000000	SALDO DIA		232.694,87 C
16/02/2024	160821	CRED TEV	7.683,35 C	240.378,22 C
16/02/2024	160822	CRED TEV	5.379,80 C	245.758,02 C
16/02/2024	160914	CRED TEV	453,87 C	246.211,89 C
16/02/2024	161816	CRED TEV	1.015,10 C	247.226,99 C
16/02/2024	189317	PAG BOLETO	4.070,00 D	243.156,99 C
16/02/2024	189852	PAG BOLETO	140,00 D	243.016,99 C
16/02/2024	189969	PAG BOLETO	328,50 D	242.688,49 C
16/02/2024	190544	PAG BOLETO	5.940,00 D	236.748,49 C
16/02/2024	191211	PAG BOLETO	882,00 D	235.866,49 C
16/02/2024	191907	PAG BOLETO	247,14 D	235.619,35 C
16/02/2024	192255	PAG BOLETO	583,16 D	235.036,19 C
16/02/2024	193104	PAG BOLETO	247,14 D	234.789,05 C
16/02/2024	193325	PAG BOLETO	247,14 D	234.541,91 C
16/02/2024	193742	PAG BOLETO	102,39 D	234.439,52 C
16/02/2024	193905	PAG BOLETO	153,58 D	234.285,94 C
16/02/2024	194918	PAG BOLETO	2.165,77 D	232.120,17 C
16/02/2024	218221	PAG BOLETO	247,14 D	231.873,03 C
16/02/2024	582364	PAG CARNES	4.621,84 D	227.251,19 C
16/02/2024	582400	PAG CARNES	8.536,32 D	218.714,87 C
16/02/2024	582430	PAG CARNES	1.233,48 D	217.481,39 C
16/02/2024	582476	PAG CARNES	2.105,55 D	215.375,84 C
16/02/2024	582526	PAG FONE	309,03 D	215.066,81 C
16/02/2024	132054	ENVIO TED	22.920,00 D	192.146,81 C
16/02/2024	132341	ENVIO TED	1.700,38 D	190.446,43 C
16/02/2024	133472	ENVIO TED	91,79 D	190.354,64 C
16/02/2024	161002	ENVIO TEV	150.300,00 D	40.054,64 C
16/02/2024	161606	ENVIO PIX	1.700,00 D	38.354,64 C
16/02/2024	161607	ENVIO PIX	900,00 D	37.454,64 C
16/02/2024	161607	ENVIO PIX	98,00 D	37.356,64 C
16/02/2024	161608	ENVIO PIX	3.560,00 D	33.796,64 C
16/02/2024	161609	ENVIO PIX	120,00 D	33.676,64 C
16/02/2024	161609	ENVIO PIX	17,98 D	33.658,66 C

16/02/2024	161610	ENVIO PIX	84,00 D	33.574,66 C
16/02/2024	161816	ENVIO PIX	2.500,00 D	31.074,66 C
16/02/2024	132054	DOC/TED INTERNET	11,00 D	31.063,66 C
16/02/2024	132341	DOC/TED INTERNET	11,00 D	31.052,66 C
16/02/2024	133472	DOC/TED INTERNET	11,00 D	31.041,66 C
16/02/2024	000000	SALDO DIA		31.041,66 C
19/02/2024	305082	RESGATE	142.000,00 C	173.041,66 C
19/02/2024	191804	CRED TEV	962,64 C	174.004,30 C
19/02/2024	190827	CRED PIX	589,00 C	174.593,30 C
19/02/2024	384376	PAG BOLETO	130,00 D	174.463,30 C
19/02/2024	384736	PAG BOLETO	313,22 D	174.150,08 C
19/02/2024	385532	PAG BOLETO	247,14 D	173.902,94 C
19/02/2024	385838	PAG BOLETO	583,16 D	173.319,78 C
19/02/2024	386204	PAG BOLETO	247,14 D	173.072,64 C
19/02/2024	386526	PAG BOLETO	247,14 D	172.825,50 C
19/02/2024	390642	PAG BOLETO	12.072,26 D	160.753,24 C
19/02/2024	391452	PAG BOLETO	195,00 D	160.558,24 C
19/02/2024	391829	PAG BOLETO	558,00 D	160.000,24 C
19/02/2024	392137	PAG BOLETO	1.837,00 D	158.163,24 C
19/02/2024	392456	PAG BOLETO	544,10 D	157.619,14 C
19/02/2024	393531	PAG BOLETO	3.472,55 D	154.146,59 C
19/02/2024	517874	PAG CARNES	5.483,49 D	148.663,10 C
19/02/2024	517941	PAG CARNES	1.061,36 D	147.601,74 C
19/02/2024	518004	PAG CARNES	576,10 D	147.025,64 C
19/02/2024	518090	PAG CARNES	2.687,12 D	144.338,52 C
19/02/2024	518165	PAG CARNES	2.442,42 D	141.896,10 C
19/02/2024	518270	PAG CARNES	1.632,75 D	140.263,35 C
19/02/2024	518387	PAG CARNES	404,54 D	139.858,81 C
19/02/2024	518447	PAG CARNES	147,40 D	139.711,41 C
19/02/2024	518505	PAG CARNES	149,46 D	139.561,95 C
19/02/2024	554293	DEB P FGTS	424,96 D	139.136,99 C
19/02/2024	554297	DEB P FGTS	13.545,16 D	125.591,83 C
19/02/2024	554303	DEB P FGTS	13.001,07 D	112.590,76 C
19/02/2024	554311	DEB P FGTS	7.750,69 D	104.840,07 C
19/02/2024	190951	ENVIO PIX	188,60 D	104.651,47 C
19/02/2024	191047	ENVIO PIX	2.472,00 D	102.179,47 C
19/02/2024	191650	ENVIO PIX	7.878,40 D	94.301,07 C
19/02/2024	191651	ENVIO PIX	1.317,87 D	92.983,20 C
19/02/2024	191652	ENVIO PIX	1.316,40 D	91.666,80 C
19/02/2024	191653	ENVIO PIX	1.700,00 D	89.966,80 C
19/02/2024	191653	ENVIO PIX	1.750,00 D	88.216,80 C
19/02/2024	191654	ENVIO PIX	4.415,50 D	83.801,30 C
19/02/2024	191654	ENVIO PIX	558,00 D	83.243,30 C
19/02/2024	191655	ENVIO PIX	94,00 D	83.149,30 C
19/02/2024	191656	ENVIO PIX	1.800,00 D	81.349,30 C



19/02/2024	191657	ENVIO TEV	271,50 D	81.077,80 C
19/02/2024	191657	ENVIO PIX	4.200,00 D	76.877,80 C
19/02/2024	000000	SALDO DIA		76.877,80 C
20/02/2024	412223	RESGATE	200.000,00 C	276.877,80 C
20/02/2024	200824	CRED TEV	1.481,38 C	278.359,18 C
20/02/2024	201756	CRED TEV	974,24 C	279.333,42 C
20/02/2024	109155	PG ORG GOV	17.012,97 D	262.320,45 C
20/02/2024	110059	PG ORG GOV	2.465,11 D	259.855,34 C
20/02/2024	110143	PG ORG GOV	3.734,85 D	256.120,49 C
20/02/2024	110229	PG ORG GOV	1.190,57 D	254.929,92 C
20/02/2024	110338	PG ORG GOV	12.060,78 D	242.869,14 C
20/02/2024	110420	PG ORG GOV	5.469,73 D	237.399,41 C
20/02/2024	110900	PG ORG GOV	246,00 D	237.153,41 C
20/02/2024	237121	PAG BOLETO	1.332,80 D	235.820,61 C
20/02/2024	237697	PAG BOLETO	744,00 D	235.076,61 C
20/02/2024	239325	PAG BOLETO	583,16 D	234.493,45 C
20/02/2024	240226	PAG BOLETO	7.491,25 D	227.002,20 C
20/02/2024	246323	PAG BOLETO	123,49 D	226.878,71 C
20/02/2024	246495	PAG BOLETO	74,97 D	226.803,74 C
20/02/2024	292283	PAG BOLETO	44,13 D	226.759,61 C
20/02/2024	292514	PAG BOLETO	22,18 D	226.737,43 C
20/02/2024	324632	PAG BOLETO	44,13 D	226.693,30 C
20/02/2024	909183	PAG CARNES	9.668,19 D	217.025,11 C
20/02/2024	909736	PAG FONE	1.111,13 D	215.913,98 C
20/02/2024	140483	ENVIO TED	7.358,50 D	208.555,48 C
20/02/2024	201001	ENVIO PIX	37.333,34 D	171.222,14 C
20/02/2024	201001	ENVIO PIX	4.895,50 D	166.326,64 C
20/02/2024	201001	ENVIO PIX	8.250,00 D	158.076,64 C
20/02/2024	201002	ENVIO PIX	5.272,90 D	152.803,74 C
20/02/2024	201002	ENVIO PIX	3.878,94 D	148.924,80 C
20/02/2024	201002	ENVIO PIX	33.352,50 D	115.572,30 C
20/02/2024	201002	ENVIO PIX	11.700,00 D	103.872,30 C
20/02/2024	201115	ENVIO PIX	390,00 D	103.482,30 C
20/02/2024	201117	ENVIO PIX	3.136,18 D	100.346,12 C
20/02/2024	201620	ENVIO PIX	167,92 D	100.178,20 C
20/02/2024	201621	ENVIO PIX	500,00 D	99.678,20 C
20/02/2024	201622	ENVIO PIX	68,00 D	99.610,20 C
20/02/2024	201623	ENVIO PIX	3.673,50 D	95.936,70 C
20/02/2024	201624	ENVIO TEV	771,90 D	95.164,80 C
20/02/2024	201635	ENVIO TEV	27.954,00 D	67.210,80 C
20/02/2024	201701	ENVIO PIX	5.000,00 D	62.210,80 C
20/02/2024	201701	ENVIO PIX	1.593,67 D	60.617,13 C
20/02/2024	201701	ENVIO PIX	4.999,95 D	55.617,18 C
20/02/2024	201701	ENVIO PIX	1.044,40 D	54.572,78 C
20/02/2024	201742	ENVIO PIX	8.050,00 D	46.522,78 C

20/02/2024	140483	DOC/TED INTERNET	11,00 D	46.511,78 C
20/02/2024	000000	SALDO DIA		46.511,78 C
21/02/2024	215578	RESGATE	98.000,00 C	144.511,78 C
21/02/2024	210816	CRED TEV	7.875,49 C	152.387,27 C
21/02/2024	211802	CRED TEV	32.101,10 C	184.488,37 C
21/02/2024	188545	PAG BOLETO	26,65 D	184.461,72 C
21/02/2024	188963	PAG BOLETO	97,18 D	184.364,54 C
21/02/2024	189110	PAG BOLETO	115,66 D	184.248,88 C
21/02/2024	475938	PAG FONE	158,99 D	184.089,89 C
21/02/2024	102352	ENVIO TED	29.640,00 D	154.449,89 C
21/02/2024	210815	ENVIO PIX	1.086,00 D	153.363,89 C
21/02/2024	210816	ENVIO PIX	354,00 D	153.009,89 C
21/02/2024	210940	ENVIO TEV	317,10 D	152.692,79 C
21/02/2024	211018	ENVIO PIX	5.000,00 D	147.692,79 C
21/02/2024	211020	ENVIO PIX	4.300,00 D	143.392,79 C
21/02/2024	211558	ENVIO PIX	90,00 D	143.302,79 C
21/02/2024	211558	ENVIO PIX	445,00 D	142.857,79 C
21/02/2024	211559	ENVIO TEV	750,80 D	142.106,99 C
21/02/2024	211559	ENVIO PIX	1.378,94 D	140.728,05 C
21/02/2024	211600	ENVIO PIX	93.850,00 D	46.878,05 C
21/02/2024	211601	ENVIO PIX	1.845,00 D	45.033,05 C
21/02/2024	211602	ENVIO PIX	323,04 D	44.710,01 C
21/02/2024	211603	ENVIO TEV	2.550,04 D	42.159,97 C
21/02/2024	211603	ENVIO TEV	167,38 D	41.992,59 C
21/02/2024	211604	ENVIO TEV	627,32 D	41.365,27 C
21/02/2024	211604	ENVIO PIX	50,00 D	41.315,27 C
21/02/2024	102352	DOC/TED INTERNET	11,00 D	41.304,27 C
21/02/2024	000000	SALDO DIA		41.304,27 C
22/02/2024	642579	RESGATE	40.000,00 C	81.304,27 C
22/02/2024	220817	CRED TEV	5.244,48 C	86.548,75 C
22/02/2024	221755	CRED TEV	1.959,10 C	88.507,85 C
22/02/2024	179022	PAG BOLETO	251,75 D	88.256,10 C
22/02/2024	672250	PAG AGUA	1.279,46 D	86.976,64 C
22/02/2024	672320	PAG AGUA	3.064,77 D	83.911,87 C
22/02/2024	672392	PAG AGUA	1.617,11 D	82.294,76 C
22/02/2024	672466	PAG AGUA	1.528,02 D	80.766,74 C
22/02/2024	221603	ENVIO PIX	100,00 D	80.666,74 C
22/02/2024	221603	ENVIO PIX	2.700,00 D	77.966,74 C
22/02/2024	221604	ENVIO PIX	450,00 D	77.516,74 C
22/02/2024	221605	ENVIO PIX	10.000,00 D	67.516,74 C
22/02/2024	221606	ENVIO PIX	3.000,00 D	64.516,74 C
22/02/2024	221608	ENVIO PIX	4.500,00 D	60.016,74 C
22/02/2024	221609	ENVIO PIX	10.000,00 D	50.016,74 C
22/02/2024	221610	ENVIO PIX	16.795,60 D	33.221,14 C
22/02/2024	221611	ENVIO PIX	980,00 D	32.241,14 C

22/02/2024	221613	ENVIO PIX	1.648,00 D	30.593,14 C
22/02/2024	221614	ENVIO PIX	3.779,30 D	26.813,84 C
22/02/2024	221616	ENVIO PIX	1.156,90 D	25.656,94 C
22/02/2024	221617	ENVIO PIX	144,00 D	25.512,94 C
22/02/2024	221618	ENVIO PIX	10.645,16 D	14.867,78 C
22/02/2024	221619	ENVIO PIX	739,60 D	14.128,18 C
22/02/2024	221619	ENVIO PIX	133,96 D	13.994,22 C
22/02/2024	221620	ENVIO PIX	418,80 D	13.575,42 C
22/02/2024	221621	ENVIO PIX	178,47 D	13.396,95 C
22/02/2024	221622	ENVIO PIX	1.800,00 D	11.596,95 C
22/02/2024	221623	ENVIO PIX	1.700,00 D	9.896,95 C
22/02/2024	221624	ENVIO PIX	1.752,75 D	8.144,20 C
22/02/2024	000000	SALDO DIA		8.144,20 C
23/02/2024	285194	RESGATE	80.000,00 C	88.144,20 C
23/02/2024	230819	CRED TEV	721,38 C	88.865,58 C
23/02/2024	231753	CRED TEV	951,96 C	89.817,54 C
23/02/2024	180874	PAG BOLETO	583,16 D	89.234,38 C
23/02/2024	181026	PAG BOLETO	583,16 D	88.651,22 C
23/02/2024	182632	PAG BOLETO	600,00 D	88.051,22 C
23/02/2024	182774	PAG BOLETO	147,67 D	87.903,55 C
23/02/2024	182857	PAG BOLETO	760,00 D	87.143,55 C
23/02/2024	182998	PAG BOLETO	459,20 D	86.684,35 C
23/02/2024	594832	DEB P FGTS	6.196,92 D	80.487,43 C
23/02/2024	594838	DEB P FGTS	5.029,71 D	75.457,72 C
23/02/2024	594926	DEB P FGTS	2.391,45 D	73.066,27 C
23/02/2024	964479	PG ORG GOV	587,68 D	72.478,59 C
23/02/2024	969862	PG ORG GOV	647,00 D	71.831,59 C
23/02/2024	231631	ENVIO PIX	497,06 D	71.334,53 C
23/02/2024	231632	ENVIO PIX	1.470,00 D	69.864,53 C
23/02/2024	231633	ENVIO PIX	1.752,75 D	68.111,78 C
23/02/2024	231634	ENVIO PIX	360,00 D	67.751,78 C
23/02/2024	231636	ENVIO PIX	33.352,50 D	34.399,28 C
23/02/2024	231637	ENVIO PIX	3.878,94 D	30.520,34 C
23/02/2024	231637	ENVIO PIX	5.272,90 D	25.247,44 C
23/02/2024	231638	ENVIO PIX	2.640,00 D	22.607,44 C
23/02/2024	231639	ENVIO PIX	3.240,00 D	19.367,44 C
23/02/2024	231639	ENVIO PIX	2.640,00 D	16.727,44 C
23/02/2024	231640	ENVIO PIX	2.512,79 D	14.214,65 C
23/02/2024	231641	ENVIO PIX	8.188,29 D	6.026,36 C
23/02/2024	231641	ENVIO PIX	1.250,00 D	4.776,36 C
23/02/2024	000000	SALDO DIA		4.776,36 C
26/02/2024	291710	RESGATE	326.113,18 C	330.889,54 C
26/02/2024	062082	PG ORG GOV	552,28 D	330.337,26 C
26/02/2024	062142	PG ORG GOV	552,76 D	329.784,50 C
26/02/2024	062184	PG ORG GOV	1.665,29 D	328.119,21 C

26/02/2024	062272	PG ORG GOV	1.768,90 D	326.350,31 C
26/02/2024	062313	PG ORG GOV	535,83 D	325.814,48 C
26/02/2024	062348	PG ORG GOV	2.528,73 D	323.285,75 C
26/02/2024	062382	PG ORG GOV	21.128,72 D	302.157,03 C
26/02/2024	062420	PG ORG GOV	559,38 D	301.597,65 C
26/02/2024	062450	PG ORG GOV	777,29 D	300.820,36 C
26/02/2024	062488	PG ORG GOV	31.398,83 D	269.421,53 C
26/02/2024	062515	PG ORG GOV	42.485,42 D	226.936,11 C
26/02/2024	062541	PG ORG GOV	11.917,11 D	215.019,00 C
26/02/2024	062613	PG ORG GOV	4.880,76 D	210.138,24 C
26/02/2024	062645	PG ORG GOV	3.299,65 D	206.838,59 C
26/02/2024	062670	PG ORG GOV	528,84 D	206.309,75 C
26/02/2024	062704	PG ORG GOV	550,97 D	205.758,78 C
26/02/2024	388191	PAG BOLETO	7.491,25 D	198.267,53 C
26/02/2024	388475	PAG BOLETO	4.275,00 D	193.992,53 C
26/02/2024	388850	PAG BOLETO	1.068,00 D	192.924,53 C
26/02/2024	389293	PAG BOLETO	360,10 D	192.564,43 C
26/02/2024	389644	PAG BOLETO	526,65 D	192.037,78 C
26/02/2024	390037	PAG BOLETO	650,00 D	191.387,78 C
26/02/2024	390526	PAG BOLETO	208,70 D	191.179,08 C
26/02/2024	390989	PAG BOLETO	540,43 D	190.638,65 C
26/02/2024	391386	PAG BOLETO	7.886,96 D	182.751,69 C
26/02/2024	391983	PAG BOLETO	403,49 D	182.348,20 C
26/02/2024	833772	PAG GPS	647,23 D	181.700,97 C
26/02/2024	833822	PAG GPS	1.047,31 D	180.653,66 C
26/02/2024	833830	PAG GPS	656,10 D	179.997,56 C
26/02/2024	833836	PAG GPS	1.535,86 D	178.461,70 C
26/02/2024	833842	PAG GPS	2.310,79 D	176.150,91 C
26/02/2024	833846	PAG GPS	688,96 D	175.461,95 C
26/02/2024	132892	ENVIO TED	1.427,07 D	174.034,88 C
26/02/2024	261145	ENVIO PIX	3.300,00 D	170.734,88 C
26/02/2024	261629	ENVIO TEV	300,58 D	170.434,30 C
26/02/2024	261630	ENVIO PIX	10.000,00 D	160.434,30 C
26/02/2024	261631	ENVIO PIX	4.500,00 D	155.934,30 C
26/02/2024	132892	DOC/TED INTERNET	11,00 D	155.923,30 C
26/02/2024	000000	SALDO DIA		155.923,30 C
27/02/2024	271740	CRED TEV	1.066,00 C	156.989,30 C
27/02/2024	271740	CRED TEV	15.238,70 C	172.228,00 C
27/02/2024	271741	CRED TEV	428,69 C	172.656,69 C
27/02/2024	218941	PAG BOLETO	460,97 D	172.195,72 C
27/02/2024	219121	PAG BOLETO	5.915,00 D	166.280,72 C
27/02/2024	219356	PAG BOLETO	1.670,00 D	164.610,72 C
27/02/2024	219500	PAG BOLETO	2.860,79 D	161.749,93 C
27/02/2024	219635	PAG BOLETO	750,00 D	160.999,93 C
27/02/2024	219784	PAG BOLETO	807,50 D	160.192,43 C

27/02/2024	219882	PAG BOLETO	247,14 D	159.945,29 C
27/02/2024	271520	ENVIO PIX	2.000,00 D	157.945,29 C
27/02/2024	271707	ENVIO PIX	629,00 D	157.316,29 C
27/02/2024	271735	ENVIO PIX	2.400,00 D	154.916,29 C
27/02/2024	000000	SALDO DIA		154.916,29 C
28/02/2024	281750	CRED TEV	255.974,56 C	410.890,85 C
28/02/2024	281751	CRED TEV	683,13 C	411.573,98 C
28/02/2024	190919	PAG BOLETO	583,16 D	410.990,82 C
28/02/2024	191176	PAG BOLETO	583,16 D	410.407,66 C
28/02/2024	192389	PAG BOLETO	3.700,00 D	406.707,66 C
28/02/2024	194128	PAG BOLETO	1.378,30 D	405.329,36 C
28/02/2024	194309	PAG BOLETO	5.867,50 D	399.461,86 C
28/02/2024	194636	PAG BOLETO	681,70 D	398.780,16 C
28/02/2024	194870	PAG BOLETO	1.662,10 D	397.118,06 C
28/02/2024	195089	PAG BOLETO	346,30 D	396.771,76 C
28/02/2024	195237	PAG BOLETO	3.221,03 D	393.550,73 C
28/02/2024	195544	PAG BOLETO	8.909,20 D	384.641,53 C
28/02/2024	195736	PAG BOLETO	2.887,50 D	381.754,03 C
28/02/2024	207986	PAG BOLETO	1.640,34 D	380.113,69 C
28/02/2024	131965	ENVIO TED	22.701,00 D	357.412,69 C
28/02/2024	281644	ENVIO PIX	2.447,85 D	354.964,84 C
28/02/2024	281644	ENVIO PIX	10.645,16 D	344.319,68 C
28/02/2024	281645	ENVIO PIX	1.700,00 D	342.619,68 C
28/02/2024	281645	ENVIO PIX	29.950,00 D	312.669,68 C
28/02/2024	281646	ENVIO PIX	3.900,00 D	308.769,68 C
28/02/2024	281647	ENVIO PIX	1.061,08 D	307.708,60 C
28/02/2024	281648	ENVIO PIX	380,00 D	307.328,60 C
28/02/2024	281648	ENVIO PIX	703,00 D	306.625,60 C
28/02/2024	281649	ENVIO PIX	2.311,78 D	304.313,82 C
28/02/2024	281650	ENVIO PIX	583,16 D	303.730,66 C
28/02/2024	281651	ENVIO PIX	583,17 D	303.147,49 C
28/02/2024	281652	ENVIO PIX	1.200,00 D	301.947,49 C
28/02/2024	281747	ENVIO PIX	10.645,16 D	291.302,33 C
28/02/2024	131965	DOC/TED INTERNET	11,00 D	291.291,33 C
28/02/2024	000000	SALDO DIA		291.291,33 C
29/02/2024	290850	CRED TEV	531,85 C	291.823,18 C
29/02/2024	291308	CRED PIX	688,46 C	292.511,64 C
29/02/2024	291332	CRED PIX	287,62 C	292.799,26 C
29/02/2024	291431	CRED PIX	572,18 C	293.371,44 C
29/02/2024	291516	CRED PIX	724,77 C	294.096,21 C
29/02/2024	291851	CRED PIX	4.500,00 C	298.596,21 C
29/02/2024	291917	CRED PIX	386,71 C	298.982,92 C
29/02/2024	291949	CRED PIX	945,11 C	299.928,03 C
29/02/2024	185825	PAG BOLETO	583,16 D	299.344,87 C
29/02/2024	185908	PAG BOLETO	247,14 D	299.097,73 C

29/02/2024	186086	PAG BOLETO	247,14 D	298.850,59 C
29/02/2024	186538	PAG BOLETO	70,97 D	298.779,62 C
29/02/2024	186803	PAG BOLETO	6.297,50 D	292.482,12 C
29/02/2024	188161	PAG BOLETO	4.053,00 D	288.429,12 C
29/02/2024	193978	PAG BOLETO	2.581,97 D	285.847,15 C
29/02/2024	569517	DEB P FGTS	828,35 D	285.018,80 C
29/02/2024	635448	PG ORG GOV	118,77 D	284.900,03 C
29/02/2024	869566	PAG GPS	647,23 D	284.252,80 C
29/02/2024	142444	ENVIO TED	2.854,18 D	281.398,62 C
29/02/2024	291210	ENVIO PIX	18.666,67 D	262.731,95 C
29/02/2024	291210	ENVIO PIX	19.058,07 D	243.673,88 C
29/02/2024	291211	ENVIO PIX	2.500,00 D	241.173,88 C
29/02/2024	291211	ENVIO PIX	6.098,12 D	235.075,76 C
29/02/2024	291212	ENVIO PIX	7.635,26 D	227.440,50 C
29/02/2024	291212	ENVIO PIX	6.854,09 D	220.586,41 C
29/02/2024	291213	ENVIO PIX	3.560,00 D	217.026,41 C
29/02/2024	291213	ENVIO PIX	7.307,74 D	209.718,67 C
29/02/2024	291214	ENVIO PIX	4.811,00 D	204.907,67 C
29/02/2024	291214	ENVIO PIX	4.895,50 D	200.012,17 C
29/02/2024	291215	ENVIO PIX	1.752,75 D	198.259,42 C
29/02/2024	291215	ENVIO PIX	800,00 D	197.459,42 C
29/02/2024	291216	ENVIO PIX	1.752,75 D	195.706,67 C
29/02/2024	291216	ENVIO PIX	3.560,00 D	192.146,67 C
29/02/2024	291738	ENVIO PIX	4.157,44 D	187.989,23 C
29/02/2024	291739	ENVIO TEV	5.193,45 D	182.795,78 C
29/02/2024	291740	ENVIO PIX	6.911,79 D	175.883,99 C
29/02/2024	291740	ENVIO PIX	7.907,91 D	167.976,08 C
29/02/2024	142444	DOC/TED INTERNET	11,00 D	167.965,08 C
29/02/2024	902606	DB AT CONV	556,46 D	167.408,62 C
29/02/2024	902606	DB AT CONV	650,87 D	166.757,75 C
29/02/2024	000000	SALDO DIA		166.757,75 C

SAC CAIXA: 0800 726 0101  
Pessoas com deficiência auditiva: 0800 726 2492  
Ouvidoria: 0800 725 7474  
Alô CAIXA: 0800 104 0104

**Extrato por período**

Cliente: INCORP BORGES LANDEIRO S A

Conta: 2234 | 003 | 00032276-0

Data: 08/03/2024 - 09:09

Mês: Fevereiro/2024

Período: 1 - 29

**Extrato**

Data Mov.	Nr. Doc.	Histórico	Valor	Saldo
	000000	SALDO ANTERIOR	0,00	0,00
01/02/2024	000000	SALDO DIA		0,00 C
02/02/2024	000000	SALDO DIA		0,00 C
05/02/2024	000000	SALDO DIA		0,00 C
06/02/2024	000000	SALDO DIA		0,00 C
07/02/2024	000000	SALDO DIA		0,00 C
08/02/2024	000000	SALDO DIA		0,00 C
09/02/2024	000000	SALDO DIA		0,00 C
14/02/2024	000000	SALDO DIA		0,00 C
15/02/2024	000000	SALDO DIA		0,00 C
16/02/2024	000000	SALDO DIA		0,00 C
19/02/2024	000000	SALDO DIA		0,00 C
20/02/2024	000000	SALDO DIA		0,00 C
21/02/2024	000000	SALDO DIA		0,00 C
22/02/2024	000000	SALDO DIA		0,00 C
23/02/2024	000000	SALDO DIA		0,00 C
26/02/2024	000000	SALDO DIA		0,00 C
27/02/2024	000000	SALDO DIA		0,00 C
28/02/2024	000000	SALDO DIA		0,00 C
29/02/2024	000000	SALDO DIA		0,00 C

SAC CAIXA: 0800 726 0101

Pessoas com deficiência auditiva: 0800 726 2492

Ouvidoria: 0800 725 7474

Alô CAIXA: 0800 104 0104



## Extrato por período

Cliente: INCORPORACAO TROPICALE LTDA

Conta: 2512 | 003 | 00900362-6

Data: 04/03/2024 - 08:34

Mês: Fevereiro/2024

Período: 1 - 29

### Extrato

Data Mov.	Nr. Doc.	Histórico	Valor	Saldo
	000000	SALDO ANTERIOR	0,00	0,00
01/02/2024	000000	SALDO DIA		0,00 C
02/02/2024	000000	DESL.SALD	0,33 C	0,33 C
02/02/2024	000000	BLOQ.SALDO	0,35 D	0,02 D
02/02/2024	021623	CRED TEV	10.665,30 C	10.665,28 C
02/02/2024	020820	CRED PIX	0,03 C	10.665,31 C
02/02/2024	021240	CRED PIX	2.182,65 C	12.847,96 C
02/02/2024	021535	CRED PIX	1.212,04 C	14.060,00 C
02/02/2024	021743	CRED PIX	4.000,00 C	18.060,00 C
02/02/2024	021825	CRED PIX	2.000,00 C	20.060,00 C
02/02/2024	021754	SAQUE LOT	4.000,00 D	16.060,00 C
02/02/2024	021640	ENVIO PIX	4.060,00 D	12.000,00 C
02/02/2024	021640	ENVIO PIX	10.000,00 D	2.000,00 C
02/02/2024	021833	ENVIO PIX	2.000,00 D	0,00 C
02/02/2024	000000	SALDO DIA		0,00 C
05/02/2024	000000	SALDO DIA		0,00 C
06/02/2024	000000	DESL.SALD	0,35 C	0,35 C
06/02/2024	000000	BLOQ.SALDO	0,35 D	0,00 C
06/02/2024	060858	CRED TEV	20.380,60 C	20.380,60 C
06/02/2024	060817	CRED PIX	0,03 C	20.380,63 C
06/02/2024	061235	CRED PIX	1.428,57 C	21.809,20 C
06/02/2024	061507	CRED PIX	774,39 C	22.583,59 C
06/02/2024	061550	CRED PIX	270,02 C	22.853,61 C
06/02/2024	061758	ENVIO PIX	2.473,00 D	20.380,61 C
06/02/2024	039666	DB FOL PAG	20.380,61 D	0,00 C
06/02/2024	000000	SALDO DIA		0,00 C
07/02/2024	000000	SALDO DIA		0,00 C
08/02/2024	000000	DESL.SALD	0,35 C	0,35 C
08/02/2024	000000	BLOQ.SALDO	0,36 D	0,01 D
08/02/2024	080827	CRED PIX	0,01 C	0,00 C
08/02/2024	081056	CRED PIX	481,50 C	481,50 C
08/02/2024	081219	CRED PIX	538,78 C	1.020,28 C
08/02/2024	081732	CRED PIX	908,55 C	1.928,83 C
08/02/2024	081803	ENVIO TEV	1.928,83 D	0,00 C
08/02/2024	000000	SALDO DIA		0,00 C



09/02/2024	000000	SALDO DIA		0,00 C
14/02/2024	000000	DESBL.SALD	0,36 C	0,36 C
14/02/2024	140825	CRED PIX	169,01 C	169,37 C
14/02/2024	012024	DB CEST PJ	169,00 D	0,37 C
14/02/2024	000000	SALDO DIA		0,37 C
15/02/2024	151445	CRED TEV	5.000,00 C	5.000,37 C
15/02/2024	150832	CRED PIX	1.206,30 C	6.206,67 C
15/02/2024	150934	CRED PIX	298,20 C	6.504,87 C
15/02/2024	151438	CRED PIX	714,41 C	7.219,28 C
15/02/2024	151032	SAQUE LOT	1.130,00 D	6.089,28 C
15/02/2024	151515	ENVIO PIX	6.089,25 D	0,03 C
15/02/2024	000000	SALDO DIA		0,03 C
16/02/2024	161539	DP DIN LOT	1.015,12 C	1.015,15 C
16/02/2024	161816	ENVIO TEV	1.015,10 D	0,05 C
16/02/2024	000000	SALDO DIA		0,05 C
19/02/2024	191047	CRED PIX	2.472,00 C	2.472,05 C
19/02/2024	191747	CRED PIX	962,64 C	3.434,69 C
19/02/2024	192144	CRED PIX	789,03 C	4.223,72 C
19/02/2024	191106	SAQUE LOT	2.472,00 D	1.751,72 C
19/02/2024	191804	ENVIO TEV	962,64 D	789,08 C
19/02/2024	039666	DEB TARIFA	13,12 D	775,96 C
19/02/2024	000000	SALDO DIA		775,96 C
20/02/2024	200829	CRED PIX	788,37 C	1.564,33 C
20/02/2024	201321	CRED PIX	405,22 C	1.969,55 C
20/02/2024	201357	CRED PIX	792,00 C	2.761,55 C
20/02/2024	201554	CRED PIX	503,01 C	3.264,56 C
20/02/2024	201632	CRED PIX	691,07 C	3.955,63 C
20/02/2024	201701	CRED PIX	1.044,40 C	5.000,03 C
20/02/2024	201736	CRED PIX	974,26 C	5.974,29 C
20/02/2024	201718	SAQUE LOT	5.000,00 D	974,29 C
20/02/2024	201756	ENVIO TEV	974,24 D	0,05 C
20/02/2024	000000	SALDO DIA		0,05 C
21/02/2024	000000	SALDO DIA		0,05 C
22/02/2024	000000	SALDO DIA		0,05 C
23/02/2024	231027	CRED PIX	951,96 C	952,01 C
23/02/2024	231753	ENVIO TEV	951,96 D	0,05 C
23/02/2024	000000	SALDO DIA		0,05 C
26/02/2024	261114	CRED PIX	428,69 C	428,74 C
26/02/2024	000000	SALDO DIA		428,74 C
27/02/2024	271741	ENVIO TEV	428,69 D	0,05 C
27/02/2024	000000	SALDO DIA		0,05 C
28/02/2024	281012	CRED PIX	514,71 C	514,76 C
28/02/2024	281145	CRED PIX	1.168,42 C	1.683,18 C
28/02/2024	282218	CRED PIX	611,78 C	2.294,96 C
28/02/2024	281624	SAQUE LOT	1.000,00 D	1.294,96 C

28/02/2024	281751	ENVIO TEV	683,13 D	611,83 C
28/02/2024	000000	SALDO DIA		611,83 C
29/02/2024	000000	SALDO DIA		611,83 C

SAC CAIXA: 0800 726 0101  
Pessoas com deficiência auditiva: 0800 726 2492  
Ouvidoria: 0800 725 7474  
Alô CAIXA: 0800 104 0104



**Extrato por período**

Cliente: INCORPORACAO GARDEN LTDA

Conta: 2272 | 003 | 00001188-6

Data: 08/03/2024 - 09:12

Mês: Fevereiro/2024

Período: 1 - 29

**Extrato**

Data Mov.	Nr. Doc.	Histórico	Valor	Saldo
	000000	SALDO ANTERIOR	0,00	0,00
01/02/2024	000000	SALDO DIA		0,00 C
02/02/2024	000000	SALDO DIA		0,00 C
05/02/2024	000000	SALDO DIA		0,00 C
06/02/2024	000000	SALDO DIA		0,00 C
07/02/2024	000000	SALDO DIA		0,00 C
08/02/2024	000000	SALDO DIA		0,00 C
09/02/2024	000000	SALDO DIA		0,00 C
14/02/2024	000000	SALDO DIA		0,00 C
15/02/2024	000000	SALDO DIA		0,00 C
16/02/2024	000000	SALDO DIA		0,00 C
19/02/2024	000000	SALDO DIA		0,00 C
20/02/2024	000000	SALDO DIA		0,00 C
21/02/2024	000000	SALDO DIA		0,00 C
22/02/2024	000000	SALDO DIA		0,00 C
23/02/2024	000000	SALDO DIA		0,00 C
26/02/2024	000000	SALDO DIA		0,00 C
27/02/2024	000000	SALDO DIA		0,00 C
28/02/2024	000000	SALDO DIA		0,00 C
29/02/2024	000000	SALDO DIA		0,00 C

SAC CAIXA: 0800 726 0101  
Pessoas com deficiência auditiva: 0800 726 2492  
Ouvidoria: 0800 725 7474  
Alô CAIXA: 0800 104 0104

**Extrato por período**

Cliente: INCORPORACAO GARDEN LTDA

Conta: 2272 | 003 | 00001511-3

Data: 08/03/2024 - 09:13

Mês: Fevereiro/2024

Período: 1 - 29

**Extrato**

Data Mov.	Nr. Doc.	Histórico	Valor	Saldo
	000000	SALDO ANTERIOR	0,00	0,00
01/02/2024	000000	SALDO DIA		0,00 C
02/02/2024	000000	SALDO DIA		0,00 C
05/02/2024	000000	SALDO DIA		0,00 C
06/02/2024	000000	SALDO DIA		0,00 C
07/02/2024	000000	SALDO DIA		0,00 C
08/02/2024	000000	SALDO DIA		0,00 C
09/02/2024	000000	SALDO DIA		0,00 C
14/02/2024	000000	SALDO DIA		0,00 C
15/02/2024	000000	SALDO DIA		0,00 C
16/02/2024	000000	SALDO DIA		0,00 C
19/02/2024	000000	SALDO DIA		0,00 C
20/02/2024	000000	SALDO DIA		0,00 C
21/02/2024	000000	SALDO DIA		0,00 C
22/02/2024	000000	SALDO DIA		0,00 C
23/02/2024	000000	SALDO DIA		0,00 C
26/02/2024	000000	SALDO DIA		0,00 C
27/02/2024	000000	SALDO DIA		0,00 C
28/02/2024	000000	SALDO DIA		0,00 C
29/02/2024	000000	SALDO DIA		0,00 C

SAC CAIXA: 0800 726 0101

Pessoas com deficiência auditiva: 0800 726 2492

Ouvidoria: 0800 725 7474

Alô CAIXA: 0800 104 0104



## Extrato por período

Cliente: INCORPORACAO TROPICALE LTDA

Conta: 2512 | 003 | 00800297-9

Data: 04/03/2024 - 08:33

Mês: Fevereiro/2024

Período: 1 - 29

### Extrato

Data Mov.	Nr. Doc.	Histórico	Valor	Saldo
	000000	SALDO ANTERIOR	0,00	0,00
01/02/2024	310124	COB COMPE	1.819,83 C	1.819,83 C
01/02/2024	310124	COB COMPE	17,70 D	1.802,13 C
01/02/2024	010224	COBELET075	0,10 D	1.802,03 C
01/02/2024	000000	SALDO DIA		1.802,03 C
02/02/2024	020819	ENVIO TEV	1.801,90 D	0,13 C
02/02/2024	020820	ENVIO PIX	0,05 D	0,08 C
02/02/2024	020820	ENVIO PIX	0,05 D	0,03 C
02/02/2024	020820	ENVIO PIX	0,03 D	0,00 C
02/02/2024	000000	SALDO DIA		0,00 C
05/02/2024	020224	COB COMPE	2.679,58 C	2.679,58 C
05/02/2024	020224	COB COMPE	17,70 D	2.661,88 C
05/02/2024	050224	COB BX 063	76,50 D	2.585,38 C
05/02/2024	050224	COBELET075	0,10 D	2.585,28 C
05/02/2024	000000	SALDO DIA		2.585,28 C
06/02/2024	050224	COB INTERN	899,26 C	3.484,54 C
06/02/2024	050224	COB COMPE	2.094,94 C	5.579,48 C
06/02/2024	060818	ENVIO PIX	0,05 D	5.579,43 C
06/02/2024	060818	ENVIO PIX	0,05 D	5.579,38 C
06/02/2024	060818	ENVIO TEV	3.549,88 D	2.029,50 C
06/02/2024	060820	ENVIO TEV	2.000,00 D	29,50 C
06/02/2024	050224	COB INTERN	5,90 D	23,60 C
06/02/2024	050224	COB COMPE	23,60 D	0,00 C
06/02/2024	000000	SALDO DIA		0,00 C
07/02/2024	060224	COB LOT DH	738,40 C	738,40 C
07/02/2024	060224	COB COMPE	1.136,87 C	1.875,27 C
07/02/2024	060224	COB LOTERI	11,80 D	1.863,47 C
07/02/2024	060224	COB COMPE	11,80 D	1.851,67 C
07/02/2024	070224	COBELET075	0,10 D	1.851,57 C
07/02/2024	000000	SALDO DIA		1.851,57 C
08/02/2024	070224	COB INTERN	411,44 C	2.263,01 C
08/02/2024	080824	ENVIO TEV	2.257,08 D	5,93 C
08/02/2024	080825	ENVIO PIX	0,01 D	5,92 C
08/02/2024	080827	ENVIO PIX	0,01 D	5,91 C
08/02/2024	080827	ENVIO PIX	0,01 D	5,90 C

08/02/2024	070224	COB INTERN	5,90 D	0,00 C
08/02/2024	000000	SALDO DIA		0,00 C
09/02/2024	080224	COB LOT DH	273,22 C	273,22 C
09/02/2024	080224	COB LOTERI	5,90 D	267,32 C
09/02/2024	090224	COBELET075	0,10 D	267,22 C
09/02/2024	000000	SALDO DIA		267,22 C
14/02/2024	090224	COB LOT DH	545,92 C	813,14 C
14/02/2024	090224	COB COMPE	1.262,75 C	2.075,89 C
14/02/2024	140827	ENVIO TEV	1.889,19 D	186,70 C
14/02/2024	012024	DB CEST PJ	169,00 D	17,70 C
14/02/2024	090224	COB LOTERI	5,90 D	11,80 C
14/02/2024	090224	COB COMPE	11,80 D	0,00 C
14/02/2024	000000	SALDO DIA		0,00 C
15/02/2024	140224	COB COMPE	4.497,06 C	4.497,06 C
15/02/2024	150827	ENVIO TEV	4.461,66 D	35,40 C
15/02/2024	140224	COB COMPE	35,40 D	0,00 C
15/02/2024	000000	SALDO DIA		0,00 C
16/02/2024	150224	COB COMPE	459,77 C	459,77 C
16/02/2024	160914	ENVIO TEV	453,87 D	5,90 C
16/02/2024	150224	COB COMPE	5,90 D	0,00 C
16/02/2024	000000	SALDO DIA		0,00 C
19/02/2024	000000	SALDO DIA		0,00 C
20/02/2024	190224	COB INTERN	1.203,55 C	1.203,55 C
20/02/2024	190224	COB COMPE	301,43 C	1.504,98 C
20/02/2024	200824	ENVIO TEV	1.481,38 D	23,60 C
20/02/2024	190224	COB INTERN	17,70 D	5,90 C
20/02/2024	190224	COB COMPE	5,90 D	0,00 C
20/02/2024	000000	SALDO DIA		0,00 C
21/02/2024	200224	COB INTERN	1.502,02 C	1.502,02 C
21/02/2024	200224	COB COMPE	6.426,57 C	7.928,59 C
21/02/2024	210816	ENVIO TEV	7.875,49 D	53,10 C
21/02/2024	200224	COB INTERN	11,80 D	41,30 C
21/02/2024	200224	COB COMPE	41,30 D	0,00 C
21/02/2024	000000	SALDO DIA		0,00 C
22/02/2024	210224	COB COMPE	5.256,30 C	5.256,30 C
22/02/2024	220817	ENVIO TEV	5.244,48 D	11,82 C
22/02/2024	220818	ENVIO PIX	0,02 D	11,80 C
22/02/2024	210224	COB COMPE	11,80 D	0,00 C
22/02/2024	000000	SALDO DIA		0,00 C
23/02/2024	220224	COB COMPE	727,28 C	727,28 C
23/02/2024	230819	ENVIO TEV	721,38 D	5,90 C
23/02/2024	220224	COB COMPE	5,90 D	0,00 C
23/02/2024	000000	SALDO DIA		0,00 C
26/02/2024	000000	SALDO DIA		0,00 C
27/02/2024	000000	SALDO DIA		0,00 C

28/02/2024	000000	SALDO DIA		0,00 C
29/02/2024	280224	COB COMPE	537,75 C	537,75 C
29/02/2024	290850	ENVIO TEV	531,85 D	5,90 C
29/02/2024	280224	COB COMPE	5,90 D	0,00 C
29/02/2024	000000	SALDO DIA		0,00 C

SAC CAIXA: 0800 726 0101

Pessoas com deficiência auditiva: 0800 726 2492

Ouvidoria: 0800 725 7474

Aiô CAIXA: 0800 104 0104



## Extrato por período

Cliente: INCORPORADORA BORGES LANDEIRO SA

Conta: 2512 | 003 | 00800377-0

Data: 04/03/2024 - 08:34

Mês: Fevereiro/2024

Período: 1 - 29

### Extrato

Data Mov.	Nr. Doc.	Histórico	Valor	Saldo
	000000	SALDO ANTERIOR	0,00	0,00
01/02/2024	000000	BLOQ.SALDO	0,05 D	0,05 D
01/02/2024	010826	CRED PIX	0,05 C	0,00 C
01/02/2024	000000	SALDO DIA		0,00 C
02/02/2024	000000	DESL.SALD	2,00 C	2,00 C
02/02/2024	000000	BLOQ.SALDO	2,05 D	0,05 D
02/02/2024	020820	CRED PIX	0,05 C	0,00 C
02/02/2024	000000	SALDO DIA		0,00 C
05/02/2024	000000	SALDO DIA		0,00 C
06/02/2024	000000	DESL.SALD	2,05 C	2,05 C
06/02/2024	000000	BLOQ.SALDO	2,08 D	0,03 D
06/02/2024	060858	CRED TEV	61.880,30 C	61.880,27 C
06/02/2024	060818	CRED PIX	0,05 C	61.880,32 C
06/02/2024	017423	DB FOL PAG	61.880,32 D	0,00 C
06/02/2024	000000	SALDO DIA		0,00 C
07/02/2024	000000	SALDO DIA		0,00 C
08/02/2024	000000	DESL.SALD	2,08 C	2,08 C
08/02/2024	000000	BLOQ.SALDO	2,09 D	0,01 D
08/02/2024	080825	CRED PIX	0,01 C	0,00 C
08/02/2024	000000	SALDO DIA		0,00 C
09/02/2024	000000	SALDO DIA		0,00 C
14/02/2024	000000	DESL.SALD	2,09 C	2,09 C
14/02/2024	140826	CRED PIX	169,01 C	171,10 C
14/02/2024	012024	DB CEST PJ	169,00 D	2,10 C
14/02/2024	000000	SALDO DIA		2,10 C
15/02/2024	151445	CRED TEV	5.000,00 C	5.002,10 C
15/02/2024	151521	SAQUE LOT	5.000,00 D	2,10 C
15/02/2024	150827	ENVIO TEV	2,00 D	0,10 C
15/02/2024	000000	SALDO DIA		0,10 C
16/02/2024	000000	SALDO DIA		0,10 C
19/02/2024	000000	SALDO DIA		0,10 C
20/02/2024	000000	BLOQ.SALDO	0,05 D	0,05 C
20/02/2024	201701	CRED PIX	4.999,95 C	5.000,00 C
20/02/2024	201710	SAQUE LOT	5.000,00 D	0,00 C
20/02/2024	000000	SALDO DIA		0,00 C



21/02/2024	000000	SALDO DIA		0,00 C
22/02/2024	000000	DESBL.SALD	0,05 C	0,05 C
22/02/2024	220818	CRED PIX	0,02 C	0,07 C
22/02/2024	000000	SALDO DIA		0,07 C
23/02/2024	000000	SALDO DIA		0,07 C
26/02/2024	000000	SALDO DIA		0,07 C
27/02/2024	000000	SALDO DIA		0,07 C
28/02/2024	000000	SALDO DIA		0,07 C
29/02/2024	000000	SALDO DIA		0,07 C

SAC CAIXA: 0800 726 0101  
Pessoas com deficiência auditiva: 0800 726 2492  
Ouvidoria: 0800 725 7474  
Alô CAIXA: 0800 104 0104

## **Anexo 06**

### **Estoques de Imóveis para Venda**

#### **6.1 – Estoques Resumo**

#### **6.2 – Estoque Valores**

#### **6.3 – Estoques Detalhados**

**Fevereiro 2024**

## 6.1 – Estoques Resumo



**QUADRO RESUMO DO ESTOQUE - FEVEREIRO/2024**

<b>EMPREENHIMENTOS CONCLUÍDOS</b>	<b>SALDO DE JANEIRO/2024</b>	<b>VENDAS - FEVEREIRO/2024</b>	<b>CANCELAMENTOS-FEVEREIRO/2024</b>	<b>SALDO - FEVEREIRO/2024</b>
	<b>QTDE</b>	<b>QTDE</b>	<b>QTDE</b>	<b>QTDE</b>
PALAZZO D'ITÁLIA	8	0	0	8
PLAZA	1	0	0	1
GARDEN	0	0	0	0
GOYAZES	1	0	0	1
EXCELLENCE	10	0	0	10
DIAMOND	5	0	0	5
CLASSIC	10	0	0	10
TROPICALE	0	0	0	0
	<b>35</b>	<b>0</b>	<b>0</b>	<b>35</b>
<b>EM CONSTRUÇÃO</b>				
PRIME	67	0	0	67
VERANO	381	4	3	380
	<b>460</b>			<b>447</b>

## 6.2 – Estoque Valores



**QUADRO RESUMO DO ESTOQUE**

28/02/2024

**EMPREENDIMENTOS CONCLUÍDOS**

PALAZZO D'ITÁLIA	8	2.290.000,00	05 APTOS + 02 VAGAS AVULSAS
PLAZA	1	580.000,00	
GARDEN	0	0,00	
GOYAZES	1	170.000,00	
EXCELLENCE	10	4.533.000,00	
DIAMOND	5	2.048.000,00	
CLASSIC	10	3.170.000,00	
TROPICALE	0	#REF!	
VERANO	380	152.611.072,51	
	<b>415</b>	<b>165.402.072,51</b>	

**EM CONSTRUÇÃO**

PRIME	67	46.910.000,00	67 APTOS + 34 VAGAS AVULSAS
	<b>67</b>	<b>46.910.000,00</b>	

**TOTAL GERAL DO ESTOQUE                    482                    212.312.072,51**

## 6.3 – Estoques Detalhados

**BORGES LANDEIRO CLASSIC**

<b>EMPREENDIMENTO</b>	<b>EDIFÍCIO</b>	<b>APTO</b>	<b>ÁREA m<sup>2</sup></b>	<b>BOX - LOCALIZAÇÃO</b>	<b>PREÇO</b>
BORGES LANDEIRO CLASSIC	STRAUSS	M-04	82,02	154/154A (2º SS)	340.000,00
BORGES LANDEIRO CLASSIC	STRAUSS	101	82,02	07/70 (2º SS)	340.000,00
BORGES LANDEIRO CLASSIC	BEETHOVEN	102	78,92	40 (M)	284.000,00
BORGES LANDEIRO CLASSIC	BEETHOVEN	103	78,92	38 (M)	284.000,00
BORGES LANDEIRO CLASSIC	BEETHOVEN	2002	69,08	138 (1º SS)	284.000,00
BORGES LANDEIRO CLASSIC	BEETHOVEN	2206	70,97	101 (2º SS)	284.000,00
BORGES LANDEIRO CLASSIC	BEETHOVEN	2401	69,08	08 (2º SS)	284.000,00
BORGES LANDEIRO CLASSIC	MOZART	103	82,02	152/152A (2º SS)	340.000,00
BORGES LANDEIRO CLASSIC	MOZART	104	82,02	151/151A (2º SS)	340.000,00
BORGES LANDEIRO CLASSIC	MOZART	1803	82,02	150/150-A (1º SS)	340.000,00
BORGES LANDEIRO CLASSIC	BOX AVULSO	36	12,50	TÉRREO	25.000,00
BORGES LANDEIRO CLASSIC	BOX AVULSO	39	12,50	TÉRREO	25.000,00
					<b>3.170.000,00</b>



## BORGES LANDEIRO DIAMOND

EDIFÍCIO	APTO	ÁREA	BOX	LOCALIZ.	ESC.	LOCALIZ.	PREÇO
ATHENAS	804	115,21	81/81	1º SS	7	1º SS	449.000,00
ATHENAS	1003	115,21	56/57	2º SS	49	2º SS	449.000,00
KASTÓRIA	704	59,73	99	2º SS	-	-	350.000,00
OLIMPIA	804	82,01	109	2º SS			400.000,00
OLIMPIA	2002	82,26	106	1º SS			400.000,00
							<b>2.048.000,00</b>

**BORGES LANDEIRO EXCELLENCE**

<b>EMPREENDIMENTO</b>	<b>EDIFÍCIO</b>	<b>APTO</b>	<b>ÁREA m<sup>2</sup></b>	<b>BOX</b>	<b>ESCANINHO</b>	<b>PREÇO</b>
BORGES LANDEIRO EXCELLENCE	CÉZANNE	101	123,37	82/82-A (2º SS)	40 (2º SS)	R\$ 464.000,00
BORGES LANDEIRO EXCELLENCE	CÉZANNE	102	123,37	81/81-A (2º SS)	41 (2º SS)	R\$ 464.000,00
BORGES LANDEIRO EXCELLENCE	CÉZANNE	103	107,23	80/80-A (2º SS)	44 (2º SS)	R\$ 464.000,00
BORGES LANDEIRO EXCELLENCE	CÉZANNE	204	106,49	75/75-A (2º SS)	53 (2º SS)	R\$ 464.000,00
BORGES LANDEIRO EXCELLENCE	CÉZANNE	303	106,49	49/49-A (2º SS)	38 (2º SS)	R\$ 464.000,00
BORGES LANDEIRO EXCELLENCE	CÉZANNE	604	106,33	03/04 (2º SS)	98 (2º SS)	R\$ 464.000,00
BORGES LANDEIRO EXCELLENCE	CÉZANNE	1401	106,43	20/21 (T)	67 (2º SS)	R\$ 464.000,00
BORGES LANDEIRO EXCELLENCE	CÉZANNE	2404	98,83	64/65 (1º SS)	90 (1º SS)	R\$ 464.000,00
BORGES LANDEIRO EXCELLENCE	CÉZANNE	2504	98,65	71/72 (1º SS)	81 (1º SS)	R\$ 464.000,00
BORGES LANDEIRO EXCELLENCE	MONET	2504	87,21	36/37 (1º SS)	14 (1º SS)	R\$ 357.000,00
						<b>R\$ 4.533.000,00</b>

**BORGES LANDEIRO GOYAZES**

<b>EMPREENDIMENTO</b>	<b>EDIFÍCIO</b>	<b>APTO</b>	<b>ÁREA m<sup>2</sup></b>	<b>BOX</b>	<b>LOCALIZAÇÃO</b>	<b>PREÇO</b>	
BORGES LANDEIRO GOYAZES	ARUANÃ	000902	59,56	126	TÉRREO	R\$	170.000,00
						<b>R\$</b>	<b>170.000,00</b>

BORGES LANDEIRO PLAZA					
EDIFÍCIO	APTO	ÁREA	BOX	LOCALIZ.	PREÇO
MÁLAGA	1804	89,22	03/03-A	2º SS	580.000,00
					<b>580.000,00</b>

### BORGES LANDEIRO PRIME

APTO.	ÁREA	BOX	LOCALIZAÇÃO	ESCANINHO	PREÇO
000103	139,32	05/05A	MEZANINO	Esc. 103	690.000,00
000104	139,32	07/07A	MEZANINO	Esc. 104	690.000,00
000201	139,32	36/36-A	TÉRREO	Esc. 201	690.000,00
000202	139,32	34/34A	TÉRREO	Esc. 202	690.000,00
000203	139,32	09/09A	MEZANINO	Esc. 203	690.000,00
000204	139,32	38/38A	TÉRREO	Esc. 204	690.000,00
000301	139,32	40/40A	TÉRREO	Esc. 301	690.000,00
000302	139,32	39/39A	TÉRREO	Esc. 302	690.000,00
000303	139,32	37/37A	TÉRREO	Esc. 303	690.000,00
000304	139,32	35/35A	TÉRREO	Esc. 304	690.000,00
000401	139,32	10/10A	MEZANINO	Esc. 401	690.000,00
000402	139,32	12/12A	MEZANINO	Esc.402	690.000,00
000403	139,32	48/48A	TÉRREO	Esc. 403	690.000,00
000404	139,32	47/47A	TÉRREO	Esc. 404	690.000,00
000501	139,32	14/14-A	MEZANINO	Esc. 501	690.000,00
000502	139,32	13/13-A	MEZANINO	Esc. 502	690.000,00
000503	139,32	42/42A	TÉRREO	Esc. 503	690.000,00
000504	139,32	41/41A	TÉRREO	Esc. 504	690.000,00
000601	139,32	105/105A	SUBSOLO 02	Esc. 601	690.000,00
000602	139,32	30/31	TÉRREO	Esc. 602	690.000,00
000603	139,32	43/43A	TÉRREO	Esc. 603	690.000,00
000604	139,32	06/06A	MEZANINO	Esc. 604	690.000,00
000701	139,32	102/102A	SUBSOLO 02	Esc. 701	690.000,00
000702	139,32	104/104A	SUBSOLO 02	Esc. 702	690.000,00
000703	139,32	08/08A	MEZANINO	Esc. 703	690.000,00
000704	139,32	11/11A	MEZANINO	Esc. 704	690.000,00
000801	139,32	110/111	SUBSOLO 02	Esc. 801	690.000,00
000802	139,32	114/115	SUBSOLO 02	Esc. 802	690.000,00
000803	139,32	20/20A	MEZANINO	Esc. 803	690.000,00
000804	139,32	100/100A	SUBSOLO 02	Esc. 804	690.000,00
000901	139,32	93/94	SUBSOLO 02	Esc. 901	690.000,00
000902	139,32	112/113	SUBSOLO 02	Esc. 902	690.000,00
000903	139,32	19/19A	MEZANINO	Esc. 903	690.000,00
000904	139,32	98/98A	SUBSOLO 02	Esc. 904	690.000,00
001003	139,32	103/103A	SUBSOLO 02	Esc. 1003	690.000,00
001004	139,32	106/106A	SUBSOLO 02	Esc. 1004	690.000,00
001101	139,32	120/121	SUBSOLO 02	Esc. 1101	690.000,00
001102	139,32	118/119	SUBSOLO 02	Esc. 1102	690.000,00
001103	139,32	99/99A	SUBSOLO 02	Esc. 1103	690.000,00
001104	139,32	101/101A	SUBSOLO 02	Esc. 1104	690.000,00
001201	139,32	122/123	SUBSOLO 02	Esc. 1201	690.000,00
001202	139,32	127/128	SUBSOLO 02	Esc. 1202	690.000,00
001203	139,32	97/97A	SUBSOLO 02	Esc. 1203	690.000,00
001204	139,32	96/96A	SUBSOLO 02	Esc. 1204	690.000,00
001301	139,32	67/67A	SUBSOLO 01	Esc. 1301	690.000,00
001302	139,32	73/74	SUBSOLO 01	Esc. 1302	690.000,00
001303	139,32	61/61A	SUBSOLO 01	Esc. 1303	690.000,00
001304	139,32	58/87	SUBSOLO 01	Esc. 1304	690.000,00
001401	139,32	65/65A	SUBSOLO 01	Esc. 1401	690.000,00
001402	139,32	66/66A	SUBSOLO 01	Esc. 1402	690.000,00
001403	139,32	88/89	SUBSOLO 01	Esc. 1403	690.000,00
001404	139,32	63/63A	SUBSOLO 01	Esc. 1404	690.000,00
001501	139,32	92/70	SUBSOLO 01	Esc. 1501	690.000,00
001502	139,32	56/57	SUBSOLO 01	Esc. 1502	690.000,00
001503	139,32	69/69A	SUBSOLO 01	Esc. 1503	690.000,00
001504	139,32	68/68A	SUBSOLO 01	Esc. 1504	690.000,00
001601	139,32	81/82	SUBSOLO 01	Esc. 1601	690.000,00
001603	139,32	62/62A	SUBSOLO 01	Esc. 1603	690.000,00
001604	139,32	64/64A	SUBSOLO 01	Esc. 1604	690.000,00
001701	139,32	90/91	SUBSOLO 01	Esc. 1701	690.000,00

APTO.	ÁREA	BOX	LOCALIZAÇÃO	ESCANINHO	PREÇO
001702	139,32	83/84	SUBSOLO 01	Esc. 1702	690.000,00
001703	139,32	79/80	SUBSOLO 01	Esc. 1703	690.000,00
001704	139,32	77/78	SUBSOLO 01	Esc. 1704	690.000,00
001801	139,32	85/86	SUBSOLO 01	Esc. 1801	690.000,00
001802	139,32	75/76	SUBSOLO 01	Esc. 1802	690.000,00
001803	139,32	60/60A	SUBSOLO 01	Esc. 1803	690.000,00
001804	139,32	59/59A	SUBSOLO 01	Esc. 1804	690.000,00
----	13,7500	G01	MEZANINO	----	20.000,00
----	13,7500	G02	MEZANINO	----	20.000,00
----	13,7500	G15	MEZANINO	----	20.000,00
----	13,7500	G26	MEZANINO	----	20.000,00
----	13,7500	G27	MEZANINO	----	20.000,00
----	13,7500	G28	MEZANINO	----	20.000,00
----	13,7500	G29	MEZANINO	----	20.000,00
----	11,5200	M03	MEZANINO	----	20.000,00
----	11,5200	M108	SUBSOLO 02	----	20.000,00
----	11,5200	M109	SUBSOLO 02	----	20.000,00
----	11,5200	M116	SUBSOLO 02	----	20.000,00
----	11,5200	M16	MEZANINO	----	20.000,00
----	11,5200	M17	MEZANINO	----	20.000,00
----	11,5200	M18	MEZANINO	----	20.000,00
----	11,5200	M21	MEZANINO	----	20.000,00
----	11,5200	M22	MEZANINO	----	20.000,00
----	11,5200	M23	MEZANINO	----	20.000,00
----	11,5200	M24	MEZANINO	----	20.000,00
----	11,5200	M25	MEZANINO	----	20.000,00
----	11,5200	M32	TÉRREO	----	20.000,00
----	11,5200	M44	TÉRREO	----	20.000,00
----	11,5200	M45	TÉRREO	----	20.000,00
----	11,5200	M46	TÉRREO	----	20.000,00
----	11,5200	M49	TÉRREO	----	20.000,00
----	11,5200	M50	TÉRREO	----	20.000,00
----	11,5200	M51	TÉRREO	----	20.000,00
----	11,5200	M52	TÉRREO	----	20.000,00
----	11,5200	M53	TÉRREO	----	20.000,00
----	11,5200	M54	TÉRREO	----	20.000,00
----	11,5200	M95	SUBSOLO 02	----	20.000,00
----	10,5800	P55	TÉRREO	----	20.000,00
----	10,5800	P124	SUBSOLO 02	----	20.000,00
----	10,5800	P125	SUBSOLO 02	----	20.000,00
----	10,5800	P126	SUBSOLO 02	----	20.000,00
					<b>46.910.000,00</b>







**BORGES LANDEIRO VERANO**

<b>EDIFÍCIO</b>	<b>APTO.</b>	<b>ÁREA</b>	<b>BOX</b>	<b>LOCAL.</b>	<b>PREÇO</b>
EDIFÍCIO BRISAS	101	60,78	24	Térreo	331.072,46
EDIFÍCIO BRISAS	102	61,56	25	Térreo	335.320,96
EDIFÍCIO BRISAS	103	61,56	26	Térreo	335.320,96
EDIFÍCIO BRISAS	104	60,78	27	Térreo	331.072,00
EDIFÍCIO BRISAS	105	60,78	28	Térreo	347.904,72
EDIFÍCIO BRISAS	106	61,56	29	Térreo	352.369,44
EDIFÍCIO BRISAS	107	61,56	30	Térreo	352.369,44
EDIFÍCIO BRISAS	108	60,78	31	Térreo	347.904,72
EDIFÍCIO BRISAS	201	60,78	32	Térreo	335.820,25
EDIFÍCIO BRISAS	202	61,56	33	Térreo	340.129,92
EDIFÍCIO BRISAS	203	61,56	34	Térreo	340.129,92
EDIFÍCIO BRISAS	204	60,78	35	Térreo	335.820,25
EDIFÍCIO BRISAS	205	60,78	36	Térreo	352.743,82
EDIFÍCIO BRISAS	206	61,56	37	Térreo	357.270,88
EDIFÍCIO BRISAS	208	60,78	39	Térreo	352.743,82
EDIFÍCIO BRISAS	301	60,78	40	Térreo	337.873,98
EDIFÍCIO BRISAS	302	61,56	41	Térreo	342.209,92
EDIFÍCIO BRISAS	303	61,56	42	Térreo	342.209,92
EDIFÍCIO BRISAS	304	60,78	43	Térreo	337.873,98
EDIFÍCIO BRISAS	305	60,78	44	Térreo	354.837,04
EDIFÍCIO BRISAS	306	61,56	45	Térreo	359.390,88
EDIFÍCIO BRISAS	401	60,78	48	Térreo	348.142,01
EDIFÍCIO BRISAS	402	61,56	49	Térreo	343.249,92
EDIFÍCIO BRISAS	403	61,56	50	Térreo	343.249,92
EDIFÍCIO BRISAS	404	60,78	51	Térreo	345.417,84
EDIFÍCIO BRISAS	406	61,56	53	Térreo	360.450,88
EDIFÍCIO BRISAS	408	60,78	142	Térreo	355.883,98
EDIFÍCIO BRISAS	501	60,78	141	Térreo	339.927,71
EDIFÍCIO BRISAS	502	61,56	140	Térreo	344.289,92
EDIFÍCIO BRISAS	503	61,56	139	Térreo	344.289,92
EDIFÍCIO BRISAS	504	60,78	138	Térreo	339.809,18
EDIFÍCIO BRISAS	505	60,78	137	Térreo	357.977,21
EDIFÍCIO BRISAS	506	61,56	136	Térreo	361.510,88
EDIFÍCIO BRISAS	507	61,56	135	Térreo	361.510,88
EDIFÍCIO BRISAS	508	60,78	134	Térreo	356.930,27
EDIFÍCIO BRISAS	603	61,56	119	Térreo	345.329,92
EDIFÍCIO BRISAS	605	60,78	117	Térreo	357.977,21
EDIFÍCIO BRISAS	606	61,56	116	Térreo	362.570,88
EDIFÍCIO BRISAS	607	61,56	115	Térreo	362.570,88
EDIFÍCIO BRISAS	701	60,78	113	Térreo	340.954,26
EDIFÍCIO BRISAS	703	61,56	111	Térreo	345.329,92
EDIFÍCIO BRISAS	704	60,78	110	Térreo	340.954,26
EDIFÍCIO BRISAS	705	60,78	109	Térreo	357.977,21
EDIFÍCIO BRISAS	803	61,56	549	Subsolo	345.329,92
EDIFÍCIO BRISAS	805	60,78	544	Subsolo	357.977,21
EDIFÍCIO BRISAS	902	61,56	534	Subsolo	345.329,92
EDIFÍCIO BRISAS	903	61,56	533	Subsolo	345.329,92

<b>EDIFÍCIO</b>	<b>APTO.</b>	<b>ÁREA</b>	<b>BOX</b>	<b>LOCAL.</b>	<b>PREÇO</b>
EDIFÍCIO BRISAS	905	60,78	531	Subsolo	357.977,21
EDIFÍCIO BRISAS	1001	60,78	487	Subsolo	356.356,93
EDIFÍCIO BRISAS	1002	61,56	486	Subsolo	360.929,92
EDIFÍCIO BRISAS	1003	61,56	485	Subsolo	360.929,92
EDIFÍCIO BRISAS	1004	60,78	484	Subsolo	356.356,94
EDIFÍCIO BRISAS	1005	60,78	483	Subsolo	373.675,44
EDIFÍCIO BRISAS	1008	60,78	480	Subsolo	373.675,44
EDIFÍCIO BRISAS	1101	60,78	479	Subsolo	356.356,94
EDIFÍCIO BRISAS	1102	61,56	478	Subsolo	360.929,92
EDIFÍCIO BRISAS	1103	61,56	410	Subsolo	360.929,92
EDIFÍCIO BRISAS	1104	60,78	409	Subsolo	356.356,94
EDIFÍCIO BRISAS	1105	60,78	408	Subsolo	373.675,44
EDIFÍCIO BRISAS	1106	61,56	462	Subsolo	378.470,88
EDIFÍCIO BRISAS	1108	60,78	561	Subsolo	373.675,44
EDIFÍCIO BRISAS	1202	61,56	468	Subsolo	360.929,92
EDIFÍCIO BRISAS	1204	60,78	470	Subsolo	356.356,94
EDIFÍCIO BRISAS	1205	60,78	471	Subsolo	373.675,44
EDIFÍCIO BRISAS	1207	61,56	473	Subsolo	378.470,88
EDIFÍCIO BRISAS	1208	60,78	474	Subsolo	373.675,44
EDIFÍCIO BRISAS	1301	60,78	475	Subsolo	356.356,94
EDIFÍCIO BRISAS	1302	61,56	476	Subsolo	360.929,92
EDIFÍCIO BRISAS	1303	61,56	477	Subsolo	360.929,92
EDIFÍCIO BRISAS	1304	60,78	146	Térreo	356.356,94
EDIFÍCIO BRISAS	1305	60,78	145	Térreo	373.675,44
EDIFÍCIO BRISAS	1306	61,56	144	Térreo	378.470,88
EDIFÍCIO BRISAS	1307	61,56	143	Térreo	378.470,88
EDIFÍCIO BRISAS	1308	60,78	411	Subsolo	373.675,44
EDIFÍCIO BRISAS	1401	60,78	467	Subsolo	356.356,94
EDIFÍCIO BRISAS	1402	61,56	466	Subsolo	360.929,92
EDIFÍCIO BRISAS	1403	61,56	465	Subsolo	360.929,92
EDIFÍCIO BRISAS	1404	60,78	464	Subsolo	356.356,94
EDIFÍCIO BRISAS	1405	60,78	463	Subsolo	373.675,44
EDIFÍCIO BRISAS	1501	60,78	459	Subsolo	356.356,94
EDIFÍCIO BRISAS	1503	61,56	457	Subsolo	360.929,92
EDIFÍCIO BRISAS	1504	60,78	456	Subsolo	356.356,94
EDIFÍCIO BRISAS	1505	60,78	455	Subsolo	373.675,44
EDIFÍCIO BRISAS	1506	61,56	454	Subsolo	378.470,88
EDIFÍCIO BRISAS	1508	60,78	452	Subsolo	373.675,44
EDIFÍCIO BRISAS	1601	60,78	559	Subsolo	356.356,94
EDIFÍCIO BRISAS	1602	61,56	558	Subsolo	360.929,92
EDIFÍCIO BRISAS	1603	61,56	556	Subsolo	360.929,92
EDIFÍCIO BRISAS	1604	60,78	547	Subsolo	356.356,94
EDIFÍCIO BRISAS	1605	60,78	543	Subsolo	373.675,44
EDIFÍCIO BRISAS	1606	61,56	13	Térreo	378.470,88
EDIFÍCIO BRISAS	1608	60,78	151	Térreo	373.675,44
EDIFÍCIO BRISAS	1701	60,78	123	Térreo	356.356,94
EDIFÍCIO BRISAS	1702	61,56	122	Térreo	360.929,92
EDIFÍCIO BRISAS	1703	61,56	121	Térreo	360.929,92
EDIFÍCIO BRISAS	1704	60,78	120	Térreo	356.356,94
EDIFÍCIO BRISAS	1705	60,78	150	Térreo	373.675,44
EDIFÍCIO BRISAS	1707	61,56	148	Térreo	378.470,88
EDIFÍCIO BRISAS	1708	60,78	147	Térreo	373.675,44

<b>EDIFÍCIO</b>	<b>APTO.</b>	<b>ÁREA</b>	<b>BOX</b>	<b>LOCAL.</b>	<b>PREÇO</b>
EDIFÍCIO BRISAS	1801	60,78	131	Térreo	356.356,94
EDIFÍCIO BRISAS	1802	61,56	130	Térreo	360.929,92
EDIFÍCIO BRISAS	1803	61,56	129	Térreo	360.929,92
EDIFÍCIO BRISAS	1804	60,78	128	Térreo	356.356,94
EDIFÍCIO BRISAS	1808	60,78	124	Térreo	373.675,44
EDIFÍCIO BRISAS	1901	60,78	554/554-A	Subsolo	387.424,96
EDIFÍCIO BRISAS	1902	61,56	548/548-A	Subsolo	392.129,92
EDIFÍCIO BRISAS	1903	61,56	546/546-A	Subsolo	392.129,92
EDIFÍCIO BRISAS	1904	60,78	539/539-A	Subsolo	387.424,96
EDIFÍCIO BRISAS	1905	60,78	537/537-A	Subsolo	405.475,44
EDIFÍCIO BRISAS	2001	60,78	364/364-A	Subsolo	387.424,96
EDIFÍCIO BRISAS	2002	61,56	365/365-A	Subsolo	392.129,92
EDIFÍCIO BRISAS	2003	61,56	366/366-A	Subsolo	392.129,92
EDIFÍCIO BRISAS	2006	61,56	489/489-A	Subsolo	410.270,88
EDIFÍCIO BRISAS	2102	61,56	357/357-A	Subsolo	392.129,92
EDIFÍCIO BRISAS	2103	61,56	358/358-A	Subsolo	392.129,92
EDIFÍCIO BRISAS	2105	60,78	360/360-A	Subsolo	405.475,44
EDIFÍCIO BRISAS	2106	61,56	361/361-A	Subsolo	410.270,88
EDIFÍCIO BRISAS	2108	60,78	363/363-A	Subsolo	405.475,44
EDIFÍCIO FLORES	101	77,11	297/297-A	Subsolo	467.896,00
EDIFÍCIO FLORES	102	76,16	576/576-A	Subsolo	467.267,07
EDIFÍCIO FLORES	103	76,16	573/573-A	Subsolo	462.131,32
EDIFÍCIO FLORES	104	77,11	566/566-A	Subsolo	467.896,00
EDIFÍCIO FLORES	105	77,11	563/563-A	Subsolo	487.494,00
EDIFÍCIO FLORES	106	76,16	276/276-A	Subsolo	481.488,28
EDIFÍCIO FLORES	107	76,16	275/275-A	Subsolo	481.488,29
EDIFÍCIO FLORES	108	77,11	272/272-A	Subsolo	487.494,00
EDIFÍCIO FLORES	201	77,11	200/153	Térreo	473.096,00
EDIFÍCIO FLORES	202	76,16	01/02	Térreo	467.267,07
EDIFÍCIO FLORES	203	76,16	03/abr	Térreo	462.131,32
EDIFÍCIO FLORES	204	77,11	05/06	Térreo	473.096,00
EDIFÍCIO FLORES	205	77,11	07/08	Térreo	492.794,00
EDIFÍCIO FLORES	206	76,16	09/10	Térreo	486.722,79
EDIFÍCIO FLORES	207	76,16	11/13	Térreo	454.922,79
EDIFÍCIO FLORES	208	77,11	14/15	Térreo	475.176,00
EDIFÍCIO FLORES	301	77,11	16/17	Térreo	475.176,00
EDIFÍCIO FLORES	302	76,16	18/19	Térreo	469.321,68
EDIFÍCIO FLORES	304	77,11	12	Térreo	452.514,00
EDIFÍCIO FLORES	306	76,16	196/197	Térreo	494.914,00
EDIFÍCIO FLORES	307	76,16	198/199	Térreo	494.914,00
EDIFÍCIO FLORES	402	76,16	218/219	Subsolo	470.348,99
EDIFÍCIO FLORES	404	77,11	214/215	Subsolo	473.096,00
EDIFÍCIO FLORES	405	77,11	212/213	Subsolo	495.974,00
EDIFÍCIO FLORES	406	76,16	210/211	Subsolo	489.863,17
EDIFÍCIO FLORES	407	76,16	208/209	Subsolo	489.863,17
EDIFÍCIO FLORES	408	77,11	206/207	Subsolo	495.974,00
EDIFÍCIO FLORES	501	77,11	204/205	Subsolo	477.256,00
EDIFÍCIO FLORES	502	76,16	202/203	Subsolo	471.376,30
EDIFÍCIO FLORES	503	76,16	245/246	Subsolo	472.403,60
EDIFÍCIO FLORES	505	77,11	243/248	Subsolo	497.034,00
EDIFÍCIO FLORES	507	76,16	241/250	Subsolo	490.910,24
EDIFÍCIO FLORES	601	77,11	239/252	Subsolo	478.296,00

<b>EDIFÍCIO</b>	<b>APTO.</b>	<b>ÁREA</b>	<b>BOX</b>	<b>LOCAL.</b>	<b>PREÇO</b>
EDIFÍCIO FLORES	602	76,16	238/253	Subsolo	472.403,60
EDIFÍCIO FLORES	606	76,16	234/257	Subsolo	491.957,30
EDIFÍCIO FLORES	607	76,16	233/258	Subsolo	491.957,30
EDIFÍCIO FLORES	703	76,16	229/262	Subsolo	472.403,60
EDIFÍCIO FLORES	706	76,16	226/265	Subsolo	491.957,30
EDIFÍCIO FLORES	708	77,11	224/267	Subsolo	498.094,00
EDIFÍCIO FLORES	801	77,11	286/286-A	Subsolo	478.296,00
EDIFÍCIO FLORES	802	76,16	285/285-A	Subsolo	472.403,60
EDIFÍCIO FLORES	803	76,16	284/284-A	Subsolo	472.403,60
EDIFÍCIO FLORES	807	76,16	280/280-A	Subsolo	491.565,94
EDIFÍCIO FLORES	808	77,11	279/279-A	Subsolo	498.094,00
EDIFÍCIO FLORES	901	77,11	278/278-A	Subsolo	478.296,00
EDIFÍCIO FLORES	903	76,16	287/287A	Subsolo	472.403,60
EDIFÍCIO FLORES	905	77,11	289/289-A	Subsolo	498.094,00
EDIFÍCIO FLORES	907	76,16	291/291-A	Subsolo	491.957,30
EDIFÍCIO FLORES	908	77,11	292/292-A	Subsolo	498.094,00
EDIFÍCIO FLORES	1001	77,11	293/293-A	Subsolo	489.937,24
EDIFÍCIO FLORES	1002	76,16	294/294-A	Subsolo	484.157,44
EDIFÍCIO FLORES	1003	76,16	295/295-A	Subsolo	484.157,44
EDIFÍCIO FLORES	1004	77,11	296/296-A	Subsolo	478.296,00
EDIFÍCIO FLORES	1005	77,11	347/347-A	Subsolo	509.959,11
EDIFÍCIO FLORES	1006	76,16	346/346-A	Subsolo	504.068,15
EDIFÍCIO FLORES	1007	76,16	345/345-A	Subsolo	504.068,16
EDIFÍCIO FLORES	1008	77,11	344/344-A	Subsolo	509.959,11
EDIFÍCIO FLORES	1101	77,11	343/343-A	Subsolo	489.937,24
EDIFÍCIO FLORES	1102	76,16	342/342-A	Subsolo	484.157,44
EDIFÍCIO FLORES	1104	77,11	340/340-A	Subsolo	489.937,24
EDIFÍCIO FLORES	1105	77,11	339/339-A	Subsolo	509.959,11
EDIFÍCIO FLORES	1106	76,16	338/338-A	Subsolo	504.068,15
EDIFÍCIO FLORES	1108	77,11	336/336-A	Subsolo	509.959,11
EDIFÍCIO FLORES	1201	77,11	335/335-A	Subsolo	489.937,24
EDIFÍCIO FLORES	1202	76,16	334/334-A	Subsolo	484.157,44
EDIFÍCIO FLORES	1203	76,16	333/333A	Subsolo	484.157,44
EDIFÍCIO FLORES	1204	77,11	332/332-A	Subsolo	489.937,24
EDIFÍCIO FLORES	1207	76,16	329/329-A	Subsolo	504.068,16
EDIFÍCIO FLORES	1301	77,11	327/327-A	Subsolo	489.937,24
EDIFÍCIO FLORES	1302	76,16	326/326-A	Subsolo	484.157,44
EDIFÍCIO FLORES	1304	77,11	324/324-A	Subsolo	489.937,24
EDIFÍCIO FLORES	1305	77,11	323/323-A	Subsolo	509.959,11
EDIFÍCIO FLORES	1306	76,16	322/322A	Subsolo	504.068,16
EDIFÍCIO FLORES	1307	76,16	321/321-A	Subsolo	504.068,16
EDIFÍCIO FLORES	1401	77,11	319/319-A	Subsolo	489.937,24
EDIFÍCIO FLORES	1403	76,16	317/317-A	Subsolo	484.157,44
EDIFÍCIO FLORES	1404	77,11	316/316-A	Subsolo	489.937,24
EDIFÍCIO FLORES	1405	77,11	315/315-A	Subsolo	509.959,11
EDIFÍCIO FLORES	1406	76,16	314/314-A	Subsolo	504.068,16
EDIFÍCIO FLORES	1501	77,11	311/311-A	Subsolo	489.937,24
EDIFÍCIO FLORES	1502	76,16	310/310-A	Subsolo	484.157,44
EDIFÍCIO FLORES	1503	76,16	309/309A	Subsolo	484.157,44
EDIFÍCIO FLORES	1504	77,11	308/308-A	Subsolo	489.937,24
EDIFÍCIO FLORES	1506	76,16	307/307-A	Subsolo	504.959,11
EDIFÍCIO FLORES	1507	76,16	305/305-A	Subsolo	504.068,16

<b>EDIFÍCIO</b>	<b>APTO.</b>	<b>ÁREA</b>	<b>BOX</b>	<b>LOCAL.</b>	<b>PREÇO</b>
EDIFÍCIO FLORES	1601	77,11	303/303-A	Subsolo	489.937,24
EDIFÍCIO FLORES	1602	76,16	302/302-A	Subsolo	484.157,44
EDIFÍCIO FLORES	1603	76,16	301/301-A	Subsolo	484.157,44
EDIFÍCIO FLORES	1604	77,11	300/300-A	Subsolo	489.937,24
EDIFÍCIO FLORES	1606	76,16	274/274-A	Subsolo	504.068,16
EDIFÍCIO FLORES	1607	76,16	575/575-A	Subsolo	504.068,16
EDIFÍCIO FLORES	1608	77,11	273/273-A	Subsolo	509.959,11
EDIFÍCIO FLORES	1701	77,11	274/274-A	Subsolo	489.937,24
EDIFÍCIO FLORES	1702	76,16	271/271-A	Subsolo	484.157,44
EDIFÍCIO FLORES	1703	76,16	572/572-A	Subsolo	484.157,44
EDIFÍCIO FLORES	1704	77,11	571/571-A	Subsolo	489.937,24
EDIFÍCIO FLORES	1707	76,16	568/568-A	Subsolo	504.068,16
EDIFÍCIO FLORES	1801	77,11	565/565-A	Subsolo	489.937,24
EDIFÍCIO FLORES	1802	76,16	564/564-A	Subsolo	484.157,44
EDIFÍCIO FLORES	1804	77,11	268/269	Subsolo	484.157,44
EDIFÍCIO FLORES	1805	77,11	192/193	Térreo	509.068,16
EDIFÍCIO FLORES	1806	76,16	190/191	Térreo	489.937,24
EDIFÍCIO FLORES	1807	76,16	188/189	Térreo	509.959,11
EDIFÍCIO FLORES	1901	77,11	181/182	Térreo	489.937,24
EDIFÍCIO FLORES	1902	76,16	179/180	Térreo	484.157,44
EDIFÍCIO FLORES	1903	76,16	184/185	Térreo	484.157,44
EDIFÍCIO FLORES	1907	76,16	350/350-A	Subsolo	504.068,16
EDIFÍCIO FLORES	1908	77,11	177/178	Térreo	509.959,11
EDIFÍCIO FLORES	2001	77,11	175/176	Térreo	489.937,24
EDIFÍCIO FLORES	2002	76,16	172/173	Térreo	484.157,44
EDIFÍCIO FLORES	2003	76,16	160/161	Térreo	484.157,44
EDIFÍCIO FLORES	2004	77,11	355/355-A	Subsolo	489.937,24
EDIFÍCIO FLORES	2006	76,16	352/352-A	Subsolo	504.068,16
EDIFÍCIO FLORES	2007	77,11	353/353-A	Subsolo	504.068,16
EDIFÍCIO FLORES	2101	77,11	168/171	Térreo	489.937,24
EDIFÍCIO FLORES	2102	76,16	167/170	Térreo	484.157,44
EDIFÍCIO FLORES	2103	76,16	166/169	Térreo	484.157,44
EDIFÍCIO FLORES	2104	77,11	164/165	Térreo	489.937,24
EDIFÍCIO FLORES	2107	77,11	155/158	Térreo	504.068,16
EDIFÍCIO MARES	101	60,78	74	Térreo	331.072,46
EDIFÍCIO MARES	102	61,56	75	Térreo	335.320,96
EDIFÍCIO MARES	103	61,56	76	Térreo	335.320,96
EDIFÍCIO MARES	104	60,78	77	Térreo	331.072,46
EDIFÍCIO MARES	105	60,78	412	Subsolo	347.904,72
EDIFÍCIO MARES	106	61,56	78	Térreo	352.369,44
EDIFÍCIO MARES	107	61,56	79	Térreo	352.369,44
EDIFÍCIO MARES	201	60,78	81	Térreo	335.820,24
EDIFÍCIO MARES	202	61,56	82	Térreo	340.129,92
EDIFÍCIO MARES	203	61,56	83	Térreo	340.129,92
EDIFÍCIO MARES	204	60,78	84	Térreo	335.820,24
EDIFÍCIO MARES	205	60,78	73	Térreo	352.743,82
EDIFÍCIO MARES	206	61,56	72	Térreo	357.270,88
EDIFÍCIO MARES	207	61,56	71	Térreo	357.270,88
EDIFÍCIO MARES	208	60,78	70	Térreo	352.743,82
EDIFÍCIO MARES	301	60,78	69	Térreo	337.863,86
EDIFÍCIO MARES	302	61,56	68	Térreo	342.209,92
EDIFÍCIO MARES	303	61,56	67	Térreo	342.209,92

<b>EDIFÍCIO</b>	<b>APTO.</b>	<b>ÁREA</b>	<b>BOX</b>	<b>LOCAL.</b>	<b>PREÇO</b>
EDIFICIO MARES	304	61,78	66	Térreo	337.863,86
EDIFICIO MARES	305	60,78	65	Térreo	354.837,04
EDIFICIO MARES	306	61,56	64	Térreo	359.390,88
EDIFICIO MARES	307	61,56	63	Térreo	359.390,88
EDIFICIO MARES	308	60,78	62	Térreo	354.837,05
EDIFICIO MARES	401	60,78	61	Térreo	338.900,53
EDIFICIO MARES	402	61,56	60	Térreo	343.249,92
EDIFICIO MARES	403	61,56	59	Térreo	343.249,92
EDIFICIO MARES	404	60,78	58	Térreo	338.900,53
EDIFICIO MARES	405	60,78	57	Térreo	355.883,98
EDIFICIO MARES	406	61,56	56	Térreo	360.450,88
EDIFICIO MARES	407	61,56	55	Térreo	360.450,88
EDIFICIO MARES	408	60,78	108	Térreo	355.883,98
EDIFICIO MARES	501	60,78	107	Térreo	339.927,71
EDIFICIO MARES	502	61,56	106	Térreo	344.289,92
EDIFICIO MARES	503	61,56	105	Térreo	344.289,92
EDIFICIO MARES	504	60,78	104	Térreo	339.927,71
EDIFICIO MARES	505	60,78	103	Térreo	356.930,27
EDIFICIO MARES	506	61,56	102	Térreo	361.510,88
EDIFICIO MARES	507	61,56	101	Térreo	361.510,88
EDIFICIO MARES	508	60,78	100	Térreo	356.930,27
EDIFICIO MARES	601	60,78	99	Térreo	340.954,26
EDIFICIO MARES	602	61,56	98	Térreo	345.329,92
EDIFICIO MARES	603	61,56	86	Térreo	345.329,92
EDIFICIO MARES	604	60,78	85	Térreo	340.954,26
EDIFICIO MARES	606	61,56	527	Subsolo	362.570,88
EDIFICIO MARES	607	61,56	526	Subsolo	362.570,88
EDIFICIO MARES	608	60,78	525	Subsolo	357.977,21
EDIFICIO MARES	702	61,56	523	Subsolo	345.329,92
EDIFICIO MARES	704	60,78	521	Subsolo	340.954,26
EDIFICIO MARES	705	60,78	517	Subsolo	362.570,88
EDIFICIO MARES	708	60,78	512	Subsolo	357.977,21
EDIFICIO MARES	801	60,78	380	Subsolo	340.954,26
EDIFICIO MARES	802	61,56	381	Subsolo	345.329,92
EDIFICIO MARES	803	61,56	382	Subsolo	345.329,92
EDIFICIO MARES	806	61,56	385	Subsolo	362.570,88
EDIFICIO MARES	807	61,56	386	Subsolo	362.570,88
EDIFICIO MARES	808	60,78	387	Subsolo	357.977,21
EDIFICIO MARES	901	60,78	503	Subsolo	340.954,26
EDIFICIO MARES	902	61,56	502	Subsolo	345.329,92
EDIFICIO MARES	903	61,56	501	Subsolo	345.329,92
EDIFICIO MARES	904	60,78	500	Subsolo	340.954,26
EDIFICIO MARES	908	60,78	388	Subsolo	357.977,21
EDIFICIO MARES	1001	60,78	389	Subsolo	356.356,93
EDIFICIO MARES	1002	61,56	390	Subsolo	360.929,92
EDIFICIO MARES	1003	61,56	391	Subsolo	360.929,94
EDIFICIO MARES	1004	60,78	392	Subsolo	356.356,94
EDIFICIO MARES	1005	60,78	393	Subsolo	373.675,44
EDIFICIO MARES	1007	61,56	395	Subsolo	378.470,88
EDIFICIO MARES	1008	60,78	396	Subsolo	373.675,44
EDIFICIO MARES	1101	60,78	397	Subsolo	356.356,94
EDIFICIO MARES	1102	61,56	398	Subsolo	360.929,92

<b>EDIFÍCIO</b>	<b>APTO.</b>	<b>ÁREA</b>	<b>BOX</b>	<b>LOCAL.</b>	<b>PREÇO</b>
EDIFÍCIO MARES	1103	61,56	399	Subsolo	360.929,92
EDIFÍCIO MARES	1104	60,78	400	Subsolo	356.356,94
EDIFÍCIO MARES	1105	60,78	401	Subsolo	373.675,44
EDIFÍCIO MARES	1106	61,56	402	Subsolo	378.470,88
EDIFÍCIO MARES	1107	61,56	403	Subsolo	378.470,88
EDIFÍCIO MARES	1108	60,78	433	Subsolo	373.675,44
EDIFÍCIO MARES	1201	60,78	432	Subsolo	356.356,94
EDIFÍCIO MARES	1202	61,56	431	Subsolo	360.929,92
EDIFÍCIO MARES	1203	61,56	430	Subsolo	360.929,92
EDIFÍCIO MARES	1204	60,78	429	Subsolo	356.356,94
EDIFÍCIO MARES	1205	60,78	428	Subsolo	373.675,44
EDIFÍCIO MARES	1206	61,56	427	Subsolo	378.470,88
EDIFÍCIO MARES	1207	61,56	426	Subsolo	378.470,88
EDIFÍCIO MARES	1208	60,78	425	Subsolo	373.675,44
EDIFÍCIO MARES	1301	60,78	424	Subsolo	356.356,94
EDIFÍCIO MARES	1302	61,56	423	Subsolo	360.929,92
EDIFÍCIO MARES	1303	61,56	422	Subsolo	360.929,92
EDIFÍCIO MARES	1304	60,78	421	Subsolo	356.356,94
EDIFÍCIO MARES	1305	60,78	420	Subsolo	373.675,44
EDIFÍCIO MARES	1306	61,56	419	Subsolo	378.470,88
EDIFÍCIO MARES	1307	61,56	418	Subsolo	378.470,88
EDIFÍCIO MARES	1308	60,78	417	Subsolo	373.675,44
EDIFÍCIO MARES	1401	60,78	434	Subsolo	356.356,94
EDIFÍCIO MARES	1402	61,56	435	Subsolo	360.929,92
EDIFÍCIO MARES	1403	61,56	436	Subsolo	360.929,92
EDIFÍCIO MARES	1404	60,78	437	Subsolo	356.356,94
EDIFÍCIO MARES	1405	60,78	438	Subsolo	373.675,44
EDIFÍCIO MARES	1406	61,56	439	Subsolo	378.470,88
EDIFÍCIO MARES	1407	61,56	440	Subsolo	378.470,88
EDIFÍCIO MARES	1408	60,78	441	Subsolo	373.675,44
EDIFÍCIO MARES	1501	60,78	442	Subsolo	356.356,94
EDIFÍCIO MARES	1503	61,56	444	Subsolo	360.929,92
EDIFÍCIO MARES	1504	60,78	445	Subsolo	356.356,94
EDIFÍCIO MARES	1505	60,78	446	Subsolo	373.675,44
EDIFÍCIO MARES	1506	61,56	447	Subsolo	378.470,88
EDIFÍCIO MARES	1507	61,56	448	Subsolo	378.470,88
EDIFÍCIO MARES	1508	60,78	449	Subsolo	373.675,44
EDIFÍCIO MARES	1601	60,78	450	Subsolo	356.356,94
EDIFÍCIO MARES	1602	61,56	451	Subsolo	360.929,92
EDIFÍCIO MARES	1603	61,56	519	Subsolo	360.929,92
EDIFÍCIO MARES	1604	60,78	515	Subsolo	356.356,94
EDIFÍCIO MARES	1605	60,78	22	Térreo	373.675,44
EDIFÍCIO MARES	1606	61,56	510	Subsolo	378.470,88
EDIFÍCIO MARES	1607	61,56	404	Subsolo	378.470,88
EDIFÍCIO MARES	1608	60,78	405	Subsolo	373.675,44
EDIFÍCIO MARES	1701	60,78	94	Térreo	356.356,94
EDIFÍCIO MARES	1702	61,56	95	Térreo	360.929,92
EDIFÍCIO MARES	1703	61,56	96	Térreo	360.929,92
EDIFÍCIO MARES	1704	60,78	97	Térreo	356.356,94
EDIFÍCIO MARES	1705	60,78	406	Subsolo	373.675,44
EDIFÍCIO MARES	1708	60,78	414	Subsolo	373.675,44
EDIFÍCIO MARES	1801	60,78	87	Térreo	356.356,94

<b>EDIFÍCIO</b>	<b>APTO.</b>	<b>ÁREA</b>	<b>BOX</b>	<b>LOCAL.</b>	<b>PREÇO</b>
EDIFICIO MARES	1802	61,56	88	Térreo	360.929,92
EDIFICIO MARES	1803	61,56	89	Térreo	360.929,92
EDIFICIO MARES	1804	60,78	90	Térreo	356.356,94
EDIFICIO MARES	1805	60,78	91	Térreo	373.675,44
EDIFICIO MARES	1807	61,56	54	Térreo	378.470,88
EDIFICIO MARES	1808	60,78	93	Térreo	373.675,44
EDIFICIO MARES	1901	60,78	520/520A	Subsolo	387.424,96
EDIFICIO MARES	1902	61,56	518/518A	Subsolo	392.129,92
EDIFICIO MARES	1903	61,56	511/511-A	Subsolo	392.129,92
EDIFICIO MARES	1904	60,78	509/509A	Subsolo	387.424,96
EDIFICIO MARES	2001	60,78	506/506-A	Subsolo	387.424,96
EDIFICIO MARES	2002	61,56	505/505-A	Subsolo	392.129,92
EDIFICIO MARES	2003	61,56	504/504-A	Subsolo	392.129,92
EDIFICIO MARES	2004	60,78	496/496-A	Subsolo	387.424,96
EDIFICIO MARES	2005	60,78	494/494-A	Subsolo	405.475,44
EDIFICIO MARES	2008	60,78	371/371-A	Subsolo	405.475,44
EDIFICIO MARES	2102	61,56	373/373-A	Subsolo	392.129,92
EDIFICIO MARES	2103	61,56	374/374-A	Subsolo	392.129,92
EDIFICIO MARES	2106	61,56	377/377-A	Subsolo	410.270,88
EDIFICIO MARES	2107	61,56	378/378A	Subsolo	410.270,88
EDIFICIO MARES	2108	60,78	379/379A	Subsolo	405.475,44
					<b>R\$ 152.611.072,51</b>



**RESIDENCIAL PALAZZO DI ITÁLIA**

<b>EDIFÍCIO</b>	<b>APTO</b>	<b>ÁREA m<sup>2</sup></b>	<b>BOX</b>	<b>LOCALIZAÇÃO</b>	<b>PREÇO</b>
BOXES LIVORNO_SIENA	----	12,50	2	1º SS	25.000,00
BOXES LIVORNO_SIENA	----	12,50	97	2º SS	25.000,00
EDIFÍCIO BOLOGNA	101	137,95	32/32-A	2º SS	320.000,00
EDIFÍCIO BOLOGNA	1003	98,40	79	2º SS	320.000,00
EDIFÍCIO LIVORNO	1203	81,29	3	2º SS	250.000,00
EDIFÍCIO LIVORNO	1504	80,91	23	2º SS	250.000,00
EDIFÍCIO LIVORNO	104	93,41	44/44-A	1º SS	250.000,00
EDIFÍCIO SIENA A	1102	89,73	103	2º SS	290.000,00
EDIFÍCIO SIENA A	1202	89,73	90	2º SS	290.000,00
EDIFÍCIO SIENA B	103	102,23	47/47-A	1º SS	270.000,00
					<b>2.290.000,00</b>

## **Anexo 07**

### **Vendas e Cancelamentos**

**Fevereiro 2024**



