Processo Nº: 5141846-94.2025.8.09.0137

1. Dados Processo

Juízo.....: Rio Verde - UPJ Varas Cíveis: 1ª, 2ª e 3ª
Prioridade.....: Recuperação - Falência - Incidentes Conexos
Tipo Ação.....: PROCESSO CÍVEL E DO TRABALHO -> Processo de Conhecimento -> Procedimento de Conhecimento -> Procedimentos Especiais -> Procedimentos Regidos por Outros Códigos, Leis Esparsas e Regimentos -> Recuperação Judicial
Segredo de Justiça.....: NÃO
Fase Processual.....: Conhecimento
Data recebimento.....: 24/02/2025 00:00:00
Valor da Causa.....: R$ 20.186.233,60

2. Partes Processos:

Polo Ativo
RODOMANU TRANSPORTES LTDA

Polo Passivo
RODOMANU TRANSPORTES LTDA

Processo: 5141846-94.2025.8.09.0137
Movimentacao 21 : Juntada -> Petição
Arquivo 1 : laudoconstatacaopreviaproc.514184694rodomanutransportes_parte1.pdf

AO JUÍZO DA 1ª VARA CÍVEL DA COMARCA DE RIO VERDE – GOIÁS.

Autos n.º: 5141846-94.2025.8.09.0137

Espécie: Recuperação Judicial

Requerente: Rodomanu Transportes Ltda

CINCOS CONSULTORIA ORGANIZACIONAL LTDA por seu representante legal **STENIUS LACERDA BASTOS**, ao final assinado, tendo sido nomeado **PERITO JUDICIAL** nos autos em epígrafe, vem, respeitosamente, à ilustre presença de Vossa Excelência, apresentar **LAUDO DE CONSTATAÇÃO: REAIS CONDIÇÕES DE FUNCIONAMENTO DA RODOMANU TRANSPORTES LTDA**; **COMPLETUDE E REGULARIDADE DA DOCUMENTAÇÃO QUE INSTRUIU O PEDIDO DE RECUPERAÇÃO JUDICIAL**; **CORRESPONDÊNCIA DA DOCUMENTAÇÃO COM A REALIDADE FÁTICA DA EMPRESA**; e **PRESENÇA DE TODAS AS EXIGÊNCIAS ESTABELECIDAS PELOS ARTIGOS 48 E 51 DA LEI 11.101/05**, que segue em anexo.

Av. Olinda, 960, Park Lozandes,
Trade Tower, Conj. 1704, Goiânia-GO I CEP 74884-120 I (62) 2020-2475
contato@stenius.com.br I www.stenius.com.br

(62) 99991-7379 stenius.go
(62) 99147-3559 stenius.go

Valor: R$ 20.186.233,60
PROCESSO CÍVEL E DO TRABALHO -> Processo de Conhecimento -> Procedimento de Conhecimento -> Procedimentos Especiais -> Procedimentos Regidos por Outros Códigos, Leis Esparsas e Regimentos -> R
RIO VERDE - UPJ VARAS CÍVEIS: 1ª, 2ª E 3ª
Usuário: IZADORA VITOR DIAS DE REZENDE - Data: 22/04/2025 22:51:17

Tribunal de Justiça do Estado de Goiás
Documento Assinado e Publicado Digitalmente em 22/04/2025 22:50:58
Assinado por STENIUS LACERDA BASTOS:43891721153
Localizar pelo código: 109087615432563873752163847, no endereço: https://projudi.tjgo.jus.br/p

Processo: 5141846-94.2025.8.09.0137
Movimentacao 21 : Juntada -> Petição
Arquivo 1 : laudoconstatacaopreviaproc.514184694rodomanutransportes_parte1.pdf

Dessa forma, cumprido fiel e regularmente o encargo, permanecemos à disposição desse juízo e das partes, para quaisquer outros esclarecimentos julgados oportunos por Vossa Excelência com relação ao trabalho realizado.

Termos em que,

Pede deferimento.

Goiânia-GO, data da assinatura digital.

CINCOS CONSULTORIA ORGANIZACIONAL LTDA
STENIUS LACERDA BASTOS
Perito do Juízo

Av. Olinda, 960, Park Lozandes,
Trade Tower, Conj. 1704, Goiânia-GO I CEP 74884-120 I (62) 2020-2475
contato@stenius.com.br I www.stenius.com.br
(62) 99991-7379 stenius.go
(62) 99147-3559 stenius.go

Valor: R$ 20.186.233,60
PROCESSO CÍVEL E DO TRABALHO -> Processo de Conhecimento -> Procedimento de Conhecimento -> Procedimentos Especiais -> Procedimentos Regidos por Outros Códigos, Leis Esparsas e Regimentos -> R
RIO VERDE - UPJ VARAS CÍVEIS: 1ª, 2ª E 3ª
Usuário: IZADORA VITOR DIAS DE REZENDE - Data: 22/04/2025 22:51:17

Tribunal de Justiça do Estado de Goiás
Documento Assinado e Publicado Digitalmente em 22/04/2025 22:50:58
Assinado por STENIUS LACERDA BASTOS:43891721153
Localizar pelo código: 109087615432563873752163847, no endereço: https://projudi.tjgo.jus.br/p

Processo: 5141846-94.2025.8.09.0137
Movimentacao 21 : Juntada -> Petição
Arquivo 1 : laudoconstatacaopreviaproc.514184694rodomanutransportes_parte1.pdf

Autos n.º: 5141846-94.2025.8.09.0137

Espécie: Recuperação Judicial

Requerentes: Rodomanu Transportes Ltda

Perito Judicial: CINCOS CONSULTORIA ORGANIZACIONAL LTDA

STENIUS LACERDA BASTOS

LAUDO DE CONSTATAÇÃO:

REAIS CONDIÇÕES DE FUNCIONAMENTO DA RODOMANU TRANSPORTES LTDA;

COMPLETUDE E REGULARIDADE DA DOCUMENTAÇÃO QUE INSTRUIU O PEDIDO DE RECUPERAÇÃO JUDICIAL;

CORRESPONDÊNCIA DA DOCUMENTAÇÃO COM A REALIDADE FÁTICA DA EMPRESA; e

PRESENÇA DE TODAS AS EXIGÊNCIAS ESTABELECIDAS PELOS ARTIGOS 48 E 51 DA LEI 11.101/05.

Abril/2025

Av. Olinda, 960, Park Lozandes,
Trade Tower, Conj. 1704, Goiânia-GO I CEP 74884-120 I (62) 2020-2475
contato@stenius.com.br I www.stenius.com.br

(62) 99991-7379 stenius.go
(62) 99147-3559 stenius.go

Valor: R$ 20.186.233,60
PROCESSO CÍVEL E DO TRABALHO -> Processo de Conhecimento -> Procedimento de Conhecimento -> Procedimentos Especiais -> Procedimentos Regidos por Outros Códigos, Leis Esparsas e Regimentos -> R
RIO VERDE - UPJ VARAS CÍVEIS: 1ª, 2ª E 3ª
Usuário: IZADORA VITOR DIAS DE REZENDE - Data: 22/04/2025 22:51:17

Tribunal de Justiça do Estado de Goiás
Documento Assinado e Publicado Digitalmente em 22/04/2025 22:50:58
Assinado por STENIUS LACERDA BASTOS:43891721153
Localizar pelo código: 109087615432563873752163847, no endereço: https://projudi.tjgo.jus.br/p

Processo: 5141846-94.2025.8.09.0137
Movimentacao 21 : Juntada -> Petição
Arquivo 1 : laudoconstatacaopreviaproc.514184694rodomanutransportes_parte1.pdf

Sumário

1. CONSIDERAÇÕES INTRODUTÓRIAS 5
2. DAS DETERMINAÇÕES E ESCOPO DELIMITADO PELO JUÍZO 8
3. METODOLOGIA 9
4. DAS INFORMAÇÕES E DOCUMENTOS ANALISADOS E DILIGÊNCIAS REALIZADAS 14
4.1. DOS FATOS NARRADOS NA INICIAL POSTULATÓRIA E BREVE MEMORIAL DOS AUTOS 14
4.2. DO REFERENCIAL LEGAL 24
5. CONCLUSÃO DAS CONSTATAÇÕES 28
5.1. REAIS CONDIÇÕES DE FUNCIONAMENTO DA RODOMANU TRANSPORTES LTDA 28
5.1.1. RODOMANU TRANSPORTES LTDA (informações comuns e consolidadas) 30
5.1.1.1. Da Escrituração Contábil 30
5.1.1.2. Do Quadro de Colaboradores 46
5.1.1.3. Da Relação de Bens (Móveis e Imóveis) 47
5.1.1.4. Das Obrigações Tributárias 49
5.1.1.5. Dos Dados e Indicadores Gerenciais e Produção 50
5.1.1.6. Extratos Bancários 50
5.1.1.8. Do Passivo Concursal 51
5.1.1.7. Da Inspeção Técnica 51
5.1.1.7.1. Matriz – CNPJ/MF n.º 14.286.399/0001-23 53
5.1.1.7.2. 1ª Filial Inspecionada – Uberlândia/MG, CNPJ/MF n.º 14.286.399/0006-38 61
5.1.1.7.3. 2ª Filial Inspecionada – Jaboatão dos Guararapes/PE, CNPJ/MF n.º 14.286.399/0011-03 66
5.1.1.7.4. 3ª Filial Inspecionada – Simões Filho/BA, CNPJ/MF n.º 14.286.399/0003-95 70
5.1.1.7.5. 4ª Filial Inspecionada – Maracanaú/CE, CNPJ/MF n.º 14.286.399/0004-76 75
5.2. COMPLETUDE E REGULARIDADE DA DOCUMENTAÇÃO QUE INSTRUIU O PEDIDO DE RECUPERAÇÃO JUDICIAL 82
5.3. CORRESPONDÊNCIA DA DOCUMENTAÇÃO COM A REALIDADE FÁTICA DA EMPRESA 83
5.4. PRESENÇA DE TODAS AS EXIGÊNCIAS ESTABELECIDAS PELOS ARTIGOS 48 E 51 DA LEI 11.101/05; 84
6. CONSIDERAÇÕES FINAIS 94

Av. Olinda, 960, Park Lozandes,
Trade Tower, Conj. 1704, Goiânia-GO I CEP 74884-120 I (62) 2020-2475
contato@stenius.com.br I www.stenius.com.br
(62) 99991-7379 stenius.go
(62) 99147-3559 stenius.go

Valor: R$ 20.186.233,60
PROCESSO CÍVEL E DO TRABALHO -> Processo de Conhecimento -> Procedimento de Conhecimento -> Procedimentos Especiais -> Procedimentos Regidos por Outros Códigos, Leis Esparsas e Regimentos -> R
RIO VERDE - UPJ VARAS CÍVEIS: 1ª, 2ª E 3ª
Usuário: IZADORA VITOR DIAS DE REZENDE - Data: 22/04/2025 22:51:17

Tribunal de Justiça do Estado de Goiás
Documento Assinado e Publicado Digitalmente em 22/04/2025 22:50:58
Assinado por STENIUS LACERDA BASTOS:43891721153
Localizar pelo código: 109087615432563873752163847, no endereço: https://projudi.tjgo.jus.br/p

Processo: 5141846-94.2025.8.09.0137
Movimentacao 21 : Juntada -> Petição
Arquivo 1 : laudoconstatacaopreviaproc.514184694rodomanutransportes_parte1.pdf

Valor: R$ 20.186.233,60
PROCESSO CÍVEL E DO TRABALHO -> Processo de Conhecimento -> Procedimento de Conhecimento -> Proce
RIO VERDE - UPJ VARAS CÍVEIS: 1ª, 2ª E 3ª
Usuário: IZADORA VITOR DIAS DE REZENDE - Data: 22/04/2025 22:51:17

1. CONSIDERAÇÕES INTRODUTÓRIAS

Primeiramente, constata-se que este perito foi nomeado com o objetivo de realizar a perícia prévia de constatação, antecedente ao processamento de recuperação judicial, destinada a avaliar: **(i)** as reais condições funcionamento da Rodomanu Transportes Ltda; **(ii)** a completude e regularidade da documentação que instruiu o presente pedido; **(iii)** a correspondência da documentação com a realidade fática da empresa; e **(iv)** a presença de todas as exigências estabelecidas pelos artigos 48 e 51 da Lei n.º 11.101/2005, mediante diligência *in loco* das propriedades da proponente e percuciente análise, exame e averiguação realizada a partir do conjunto fático e probatório jungidos aos autos e municiado no curso dos trabalhos periciais, nos exatos termos da decisão de nomeação exarado pelo juízo da 1ª Vara Cível da Comarca de Rio Verde, Estado de Goiás, a saber (movimentação n.º 12):

"[...]

DECISÃO

Trata-se de pedido de Recuperação Judicial apresentado por **RODOMANU TRANSPORTES LTDA,** já qualificado nos autos.

Em síntese, o autor expõe em sua inicial sua trajetória nas atividades no setor do transporte rodoviário de cargas, atividade que exerce desde o ano de 2011. E, em razão das sua crescente expansão, ampliou suas operações para outros estados, estabelecendo filiais nos Estados de Alagas, Bahia, Ceará, Santa Catarina, Minas Gerais, São Paulo, Piauí, Sergipe, Rio de Janeiro, Pernambuco e Espírito Santo.

Relata que enfrenta severas dificuldades financeiras, atribuindo essa crise, principalmente, à crise do transporte rodoviário em 2018 e à crise sanitária decorrente da pandemia da COVID-19.

Ainda, sustenta que a *"falta de retorno esperado sobre investimentos estratégicos, notadamente aqueles voltados à ampliação de sua frota. Soma-se a isso a retração na demanda por serviços de transporte, o que comprometeu a*

Av. Olinda, 960, Park Lozandes,
Trade Tower, Conj. 1704, Goiânia-GO I CEP 74884-120 I (62) 2020-2475
contato@stenius.com.br I www.stenius.com.br
(62) 99991-7379 stenius.go
(62) 99147-3559 stenius.go

Tribunal de Justiça do Estado de Goiás
Documento Assinado e Publicado Digitalmente em 22/04/2025 22:50:58
Assinado por STENIUS LACERDA BASTOS:43891721153
Localizar pelo código: 109087615432563873752163847, no endereço: https://projudi.tjgo.jus.br/p

Processo: 5141846-94.2025.8.09.0137
Movimentacao 21 : Juntada -> Petição
Arquivo 1 : laudoconstatacaopreviaproc.514184694rodomanutransportes_parte1.pdf

geração de receitas. Para contornar esse descompasso, a RODOMANU recorreu a financiamentos bancários voltados à expansão de suas operações".

Alega que, diante da sucessão de crises, desencadeou-se um desequilíbrio financeiro, encontrando-se impossibilitada de cumprir integralmente suas obrigações vencidas e vincendas.

Assim, requer em sede liminar: a) que os credores se abstenham de declarar vencimento antecipado ou amortização acelerada em contratos celebrados em razão do ajuizamento deste pedido de recuperação judicial ou do inadimplemento de obrigações previstas em referidos negócios jurídicos celebrados; b) a concessão imediata do *stay period* pelo prazo de 180 (cento e oitenta) dias, determinando-se a suspensão de todas as ações e execuções em face da requerente; c) a expedição de ofício ao juízo da 2ª UPJ das Varas Cíveis de Rio Verde – GO (6032828-58.2024.8.09.0137), a fim de que seja determinado o imediato desbloqueio dos valores indevidamente constritos na conta da Recuperanda, haja vista a relevância e o impacto significativo da medida sobre sua atividade empresarial. Ao final, postulou, ainda, o deferimento do processamento da recuperação judicial.

Documentos juntados nos eventos 1 e 10.

Foi concedido o parcelamento das custas iniciais (evento 5).

O autor comprovou o pagamento da 1ª parcela das custas iniciais (evento 10 – doc. 16).

Vieram-me os autos conclusos.

Brevemente relatado. DECIDO.

Segundo disposto no artigo 51-A da Lei 11.101/2005:

> *Após a distribuição do pedido de recuperação judicial, poderá o juiz, quando reputar necessário, nomear profissional de sua confiança, com capacidade técnica e idoneidade, para promover a constatação exclusivamente das reais condições de funcionamento da requerente e da regularidade e da completude da documentação apresentada com a petição inicial.*

No caso dos autos, mostra-se pertinente a constatação prévia, para análise da documentação juntada aos autos e da fiel correspondência das

Av. Olinda, 960, Park Lozandes,
Trade Tower, Conj. 1704, Goiânia-GO | CEP 74884-120 | (62) 2020-2475
contato@stenius.com.br | www.stenius.com.br
(62) 99991-7379 stenius.go
(62) 99147-3559 stenius.go

Valor: R$ 20.186.233,60
PROCESSO CÍVEL E DO TRABALHO -> Processo de Conhecimento -> Procedimento de Conhecimento -> Procedimentos Especiais -> Procedimentos Regidos por Outros Códigos, Leis Esparsas e Regimentos -> R
RIO VERDE - UPJ VARAS CÍVEIS: 1ª, 2ª E 3ª
Usuário: IZADORA VITOR DIAS DE REZENDE - Data: 22/04/2025 22:51:17

Tribunal de Justiça do Estado de Goiás
Documento Assinado e Publicado Digitalmente em 22/04/2025 22:50:58
Assinado por STENIUS LACERDA BASTOS:43891721153
Localizar pelo código: 109087615432563873752163847, no endereço: https://projudi.tjgo.jus.br/p

Processo: 5141846-94.2025.8.09.0137
Movimentacao 21 : Juntada -> Petição
Arquivo 1 : laudoconstatacaopreviaproc.514184694rodomanutransportes_parte1.pdf

informações prestadas, a fim de aferir as condições de funcionamento das empresas e a regularidade material da documentação.

Em que pese o disposto no artigo 51-A, § 1º, da Lei 11.101/2005, a fim de evitar oneração excessiva à parte autora, os honorários do profissional nomeado deverão ser indicados previamente à realização da constatação.

Para a realização do ato, **NOMEIO 5S STENIUS CONSULTORIA ORGANIZACIONAL LTDA** (CNPJ n.º 19.688.356/0001-98), representada por **STENIUS LACERDA BASTOS**, localizada na Av. Olinda, n.º 960, Quadra H4, Lote 01/03, Sala 1704, Park Lozandes, Goiânia/GO, CEP 74.884-120, telefones: (62) 3941-1256, (62) 2020-2475, (62) 99991-7379 e (62) 99147-3559, e-mail: contato@stenius.com.br.

Intime-se o profissional nomeado para, em 48 (quarenta e oito horas), informar se aceita o encargo e apresentar proposta de honorários.

A Escrivania deverá certificar nos autos as diligências adotadas para intimação do profissional, com observância ao prazo fixado para resposta.

Após, ouça-se a parte autora, que deverá manifestar em 48 (quarenta e oito) horas e comprovar o recolhimento dos honorários do profissional nomeado.

Com a comprovação do depósito, o laudo deverá ser apresentado no prazo de máximo de 5 (cinco) dias, com especificação das reais condições de funcionamento do devedor e da regularidade documental.

Concluída a constatação prévia, façam-se os autos conclusos.

Postergo a análise do pedido liminar para após apresentação do laudo pericial de constatação prévia.

Intimem-se. Cumpra-se.

RIO VERDE, datado e assinado eletronicamente.

[...]"

- Movimentação n.º 12.

Nesse sentido, imediatamente após nossa intimação, foram iniciados e realizados os trabalhos nas exatas balizas e prazos definidos na decisão suso trasladada, que resultaram nas constatações e conclusões insertadas neste Laudo de Constatação.

Av. Olinda, 960, Park Lozandes,
Trade Tower, Conj. 1704, Goiânia-GO | CEP 74884-120 | (62) 2020-2475
contato@stenius.com.br | www.stenius.com.br
(62) 99991-7379 stenius.go
(62) 99147-3559 stenius.go

Valor: R$ 20.186.233,60
PROCESSO CÍVEL E DO TRABALHO -> Processo de Conhecimento -> Procedimento de Conhecimento -> Procedimentos Especiais -> Procedimentos Regidos por Outros Códigos, Leis Esparsas e Regimentos -> R
RIO VERDE - UPJ VARAS CÍVEIS: 1ª, 2ª E 3ª
Usuário: IZADORA VITOR DIAS DE REZENDE - Data: 22/04/2025 22:51:17

Tribunal de Justiça do Estado de Goiás
Documento Assinado e Publicado Digitalmente em 22/04/2025 22:50:58
Assinado por STENIUS LACERDA BASTOS:43891721153
Localizar pelo código: 109087615432563873752163847, no endereço: https://projudi.tjgo.jus.br/p

Processo: 5141846-94.2025.8.09.0137
Movimentacao 21 : Juntada -> Petição
Arquivo 1 : laudoconstatacaopreviaproc.514184694rodomanutransportes_parte1.pdf

2. DAS DETERMINAÇÕES E ESCOPO DELIMITADO PELO JUÍZO

Conforme claramente definido e delimitado por esse juízo na decisão que determinou a realização desta perícia prévia de constatação, tem-se como objetivos principais avaliar e verificar:

i) as reais condições de funcionamento da Rodomanu Transportes Ltda;

ii) a completude e regularidade da documentação que instruiu o presente pedido;

iii) a correspondência da documentação com a realidade fática da empresa; e

iv) presença de todas as exigências estabelecidas pelos artigos 48 e 51 da Lei 11.101/05.

Av. Olinda, 960, Park Lozandes,
Trade Tower, Conj. 1704, Goiânia-GO I CEP 74884-120 I (62) 2020-2475
contato@stenius.com.br I www.stenius.com.br
(62) 99991-7379 stenius.go
(62) 99147-3559 stenius.go

Valor: R$ 20.186.233,60
PROCESSO CÍVEL E DO TRABALHO -> Processo de Conhecimento -> Procedimento de Conhecimento -> Procedimentos Especiais -> Procedimentos Regidos por Outros Códigos, Leis Esparsas e Regimentos -> R
RIO VERDE - UPJ VARAS CÍVEIS: 1ª, 2ª E 3ª
Usuário: IZADORA VITOR DIAS DE REZENDE - Data: 22/04/2025 22:51:17

Tribunal de Justiça do Estado de Goiás
Documento Assinado e Publicado Digitalmente em 22/04/2025 22:50:58
Assinado por STENIUS LACERDA BASTOS:43891721153
Localizar pelo código: 109087615432563873752163847, no endereço: https://projudi.tjgo.jus.br/p

Processo: 5141846-94.2025.8.09.0137
Movimentacao 21 : Juntada -> Petição
Arquivo 1 : laudoconstatacaopreviaproc.514184694rodomanutransportes_parte1.pdf

3. METODOLOGIA

No desenvolvimento das atividades periciais, embasado na legislação vigente e procedimentos técnicos pertinentes, com foco no levantamento e consolidação das informações e conclusões, à luz do escopo delimitado pelo magistrado, procedeu-se o exame do processo, com vistas à assimilação e conhecimento da causa e suas trilhas processuais percorridas, com especial atenção e aprofundamento no estudo dos documentos jungidos e da decisão de nomeação proferida nos autos, bem como realizou-se diligência *in loco* na sede e filiais indicadas com atividade presencial pela devedora.

Após, com suporte nas informações, dados e documentos levantados a partir do exame documental realizado, foram realizadas constatações, apurações e verificações, que resultaram na confecção deste Laudo de Constatação.

Assinale-se, ainda, que tão logo tomou-se conhecimento de sua nomeação, este perito subscritor comunicou o aceite do encargo (movimentação n.º 15) e, após saneada as interlocutórias relacionadas aos honorários, promoveu o envio regular e formal do 1º Termo de Diligência à devedora em 14 de abril de 2025, com o intuito de angariar e suplementar as informações, dados e documentos contidos nos autos para as análises periciais empreendidas e cabal e conclusivo atendimento do escopo delimitado por esse juízo, conforme segue:

Av. Olinda, 960, Park Lozandes,
Trade Tower, Conj. 1704, Goiânia-GO I CEP 74884-120 I (62) 2020-2475
contato@stenius.com.br I www.stenius.com.br
(62) 99991-7379 stenius.go
(62) 99147-3559 stenius.go

Valor: R$ 20.186.233,60
PROCESSO CÍVEL E DO TRABALHO -> Processo de Conhecimento -> Procedimento de Conhecimento -> Procedimentos Especiais -> Procedimentos Regidos por Outros Códigos, Leis Esparsas e Regimentos -> R
RIO VERDE - UPJ VARAS CÍVEIS: 1ª, 2ª E 3ª
Usuário: IZADORA VITOR DIAS DE REZENDE - Data: 22/04/2025 22:51:17

Tribunal de Justiça do Estado de Goiás
Documento Assinado e Publicado Digitalmente em 22/04/2025 22:50:58
Assinado por STENIUS LACERDA BASTOS:43891721153
Localizar pelo código: 109087615432563873752163847, no endereço: https://projudi.tjgo.jus.br/p

Processo: 5141846-94.2025.8.09.0137
Movimentacao 21 : Juntada -> Petição
Arquivo 1 : laudoconstatacaopreviaproc.514184694rodomanutransportes_parte1.pdf

Valor: R$ 20.186.233,60
PROCESSO CÍVEL E DO TRABALHO -> Processo de Conhecimento -> Procedimento de Conhecimento -> Procedimentos Especiais -> Procedimentos Regidos por Outros Códigos, Leis Esparsas e Regimentos -> R
RIO VERDE - UPJ VARAS CÍVEIS: 1ª, 2ª E 3ª
Usuário: IZADORA VITOR DIAS DE REZENDE - Data: 22/04/2025 22:51:17

Goiânia/GO, 14 de abril de 2025.

Ao Ilmo.
MANUELA BRANQUINHO BAPTISTA
Sócio Administrador da RODOMANU TRANSPORTES LTDA
Rio Verde – Goiás.

ASSUNTO: 1° TERMO DE DILIGÊNCIA

Prezado Senhor,

No exercício das atribuições como perito nomeado na decisão proferida na movimentação n.° 12 dos autos n.° 5141846-94.2025.8.09.0137, em trâmite perante a 1ª Vara Cível da Comarca de Rio Verde, Estado de Goiás, e nos termos do artigo 473, §3° do CPC[1], **REQUEIRO** as seguintes informações, dados e documentos referentes ao processamento da recuperação judicial em epígrafe, para fins de atendimento ao escopo da perícia delimitado pelo juízo, consistente em avaliar a documentação juntada aos autos e da fiel correspondência das informações prestadas, a fim de aferir as condições de funcionamento das empresas e a regularidade material da documentação.

[1] CPC. Art. 473, § 3º **Para o desempenho de sua função, o perito** e os assistentes técnicos podem valer-se de todos os meios necessários, ouvindo testemunhas, obtendo informações, **solicitando documentos que estejam em poder da parte,** de terceiros ou em repartições públicas, bem como instruir o laudo com planilhas, mapas, plantas, desenhos, fotografias ou outros elementos necessários ao esclarecimento do objeto da perícia.

Av. Olinda, 960, Park Lozandes,
Trade Tower, Conj. 1704, Goiânia-GO I CEP 74884-120 I (62) 2020-2475
contato@stenius.com.br I www.stenius.com.br
(62) 99991-7379 stenius.go
(62) 99147-3559 stenius.go

1) Relatório detalhado com informações pormenorizadas sobre todas as atividades desenvolvidas pela empresa, com descrição de todos os ciclos e processos de comercialização;
2) Cópia e relação de todos os contratos vigentes referentes ao fornecimento/aquisição de produtos/insumos, prestação de serviços ou materiais ou serviços produzidos e demais da devedora, em formato pdf e excel;
3) Registros fotográficos recentes e deste mês de abril de 2025 das instalações (todos os ambientes) da devedora, com as respectivas identificações dos departamentos atividades /finalidades; bem como do número de funcionários alocados em cada setor e total, em meio eletrônico/magnético;
4) Relação dos imóveis próprios, alugados, arrendados ou com outra vinculação jurídica, em que a devedora exerça suas atividades sociais, contendo discriminação pormenorizadas das localidades áreas, metros quadrados, alqueires, hectares, construções, benfeitorias etc.;
5) Relação atualizada de todos os bens móveis (maquinários, veículos etc.) de propriedade da devedora ou que estejam de suas posses por meio de locação, arrendamento, leasing etc.;
6) Relatório de TODOS os recebíveis (contas a receber) das vendas realizadas, por empresa devedora, em formato pdf e xls;

Av. Olinda, 960, Park Lozandes,
Trade Tower, Conj. 1704, Goiânia-GO I CEP 74884-120 I (62) 2020-2475
contato@stenius.com.br I www.stenius.com.br
(62) 99991-7379 stenius.go
(62) 99147-3559 stenius.go

7) Informações sobre a forma de escrituração contábil, própria ou terceirizada, com qualificação do contador responsável acompanhado da certidão de regularidade de seu respectivo conselho de classe;
8) Quadro atual de colaboradores: número de funcionários CLT (com indicação de nome, das funções e setores alocados) e pessoas jurídicas, individualizado por unidade produtiva, nos formatos pdf e xls;
9) Apresentação de dados e indicadores gerenciais e de produção, contendo, no mínimo, informações mensais, do período de 2022, 2023 e 2024 (integrais) e janeiro a março de 2025, nos formatos pdf e xls, que permitam transparecer a evolução e o desenvolvimento das atividades empresariais, em especial:

   a. Faturamento previsto e arrecadado;
   b. Quantidade de fretes efetuados/organizados;
   c. Quantidade de clientes operacionalizados na logística do mês;
   d. Tempo médio de Entrega;
   e. Capacidade de Armazenagem;
   f. Taxa de Rotatividade de Motorista;
   g. Taxa de Retorno de Investimento (ROI);
   h. outros indicadores de performance que as devedoras entenderem importante para demonstrar o soerguimento empresarial

Av. Olinda, 960, Park Lozandes,
Trade Tower, Conj. 1704, Goiânia-GO I CEP 74884-120 I (62) 2020-2475
contato@stenius.com.br I www.stenius.com.br
(62) 99991-7379 stenius.go
(62) 99147-3559 stenius.go

10) Valores do passivo extraconcursal (por credor) e fiscal; contingência; inscrito na dívida ativa; Cessão fiduciária de títulos/direitos creditórios; Alienação fiduciária; Arrendamentos mercantis; Adiantamento de contrato de câmbio (ACC); Obrigação de fazer; Obrigação de entregar; Obrigação de dar; e Obrigações ilíquidas; e
11) Informações/indicadores de produção e comercialização, de forma individualizada e consolidada, mensalmente, referente aos exercícios de 2022, 2023 e 2024 (integrais) e de janeiro a março de 2025, nos formatos pdf (assinados física ou digitalmente) e xls editável:

   a. Relatório de caixa;
   b. Aplicações financeiras;
   c. Outros ativos;
   d. Dívida financeira;
   e. Adiantamento de clientes;
   f. Prejuízos acumulados;
   g. Ebtida projetado e realizado;
   h. Resultado contábil e financeiro;
   i. Fluxo de caixa;
   j. Ativo imobilizado;
   k. Funcionários (por setor);

12) Que todos os documentos contenham a assinatura dos representantes legais sócios-administradores das respectivas empresas.

Av. Olinda, 960, Park Lozandes,
Trade Tower, Conj. 1704, Goiânia-GO I CEP 74884-120 I (62) 2020-2475
contato@stenius.com.br I www.stenius.com.br
(62) 99991-7379 stenius.go
(62) 99147-3559 stenius.go

Av. Olinda, 960, Park Lozandes,
Trade Tower, Conj. 1704, Goiânia-GO I CEP 74884-120 I (62) 2020-2475
contato@stenius.com.br I www.stenius.com.br
(62) 99991-7379 stenius.go
(62) 99147-3559 stenius.go

Tribunal de Justiça do Estado de Goiás
Documento Assinado e Publicado Digitalmente em 22/04/2025 22:50:58
Assinado por STENIUS LACERDA BASTOS:43891721153
Localizar pelo código: 109087615432563873752163847, no endereço: https://projudi.tjgo.jus.br/p

Processo: 5141846-94.2025.8.09.0137
Movimentacao 21 : Juntada -> Petição
Arquivo 1 : laudoconstatacaopreviaproc.514184694rodomanutransportes_parte1.pdf

STENIUS
ESPECIALISTA EM RESULTADO

REQUEIRO, ainda, com o fito de assegurar o pleno atendimento ao escopo da perícia delimitado pelo juízo na decisão prolatada na movimentação n.º 12, as seguintes informações, dados e documentos:

13) As demonstrações contábeis relativas aos 3 (três) últimos exercícios sociais e as levantadas especialmente para instruir o pedido, confeccionadas com estrita observância da legislação societária aplicável e compostas obrigatoriamente de:

a. balanço patrimonial;
b. demonstração de resultados acumulados;
c. demonstração do resultado desde o último exercício social; e
d. relatório gerencial de fluxo de caixa e de sua projeção.

Ressalto que referidos documentos deverão estar, individualmente, assinados pelo contador responsável e pelos representantes legais e/ou sócios-administradores das respectivas empresas.

14) A relação de bens e direitos integrantes do ativo não circulante, incluídos aqueles não sujeitos à recuperação judicial, acompanhada dos negócios jurídicos celebrados com os credores de que trata o § 3º do art. 49 desta Lei.

Av. Olinda, 960, Park Lozandes,
Trade Tower, Conj. 1704, Goiânia-GO I CEP 74884-120 I (62) 2020-2475
contato@stenius.com.br I www.stenius.com.br
(62) 99991-7379 stenius.go
(62) 99147-3559 stenius.go

STENIUS
ESPECIALISTA EM RESULTADO

Destaco que as informações e documentos apontados nos itens 13 e 14 deverão respeitar as exigências legais preconizadas na Lei n.º 111.101/2005, em especial nos §§ 1º até 6º, todos do art. 51, do citado diploma legal, e das demais disposições aplicáveis à espécie.

Outrossim, enfatizo, à oportunidade, que para a hipótese de ausência e/ou inexistência de qualquer dos dados requestados, deverá ser fornecida declaração/nota técnica, assinalada pelo responsável legal e/ou sócio administrador da respectiva empresa e pelo respectivo responsável técnico da informação, a fim de submeter ao juízo para as deliberações necessárias.

Esclareço, ainda, que esta documentação inicialmente requerida **deverá ser remetida, impreterivelmente, até o dia 15.04.2025**, para o link[2] de acesso ao drive grafado no rodapé desta, sendo os documentos em formato pdf, os textos em formato doc e as planilhas eletrônicas em formato xls, todos editáveis, visando a elaboração do Relatório Mensal a ser apresentado ao Juízo, Ministério Público e credores.

Quaisquer informações complementares poderão ser obtidas pelos telefones (62) 2020.2475/ (62) 99147.3559 ou pelos e-mails cincos@stenius.com.br e/ou assessoriacincos@stenius.com.br.

Atenciosamente,

CINCOS CONSULTORIA ORGANIZACIONAL LTDA
STENIUS LACERDA BASTOS
Perito do Juízo

[2] Obs.: O responsável pelas informações, municiado de sua identificação comprobatória, **deverá** requerer o seu credenciamento ao link para compartilhamento do acesso à pasta que se encontra restrita e, concomitantemente, encaminhar a solicitação para os e-mails cincos@stenius.com.br/ assessoriacincos@stenius.com.br.

Av. Olinda, 960, Park Lozandes,
Trade Tower, Conj. 1704, Goiânia-GO I CEP 74884-120 I (62) 2020-2475
contato@stenius.com.br I www.stenius.com.br
(62) 99991-7379 stenius.go
(62) 99147-3559 stenius.go

Ocorre que o prazo para apresentação das informações requeridas transcorreu com apenas o parcial atendimento, razão pela qual foi providenciado o envio do 2º Termo de Diligência, oportunizando derradeiro requisitório para que os dados requestados fossem integralmente apresentados, sob pena de impossibilidade de conclusão dos trabalhos com os documentos até então disponibilizados, senão vejamos abaixo:

Av. Olinda, 960, Park Lozandes,
Trade Tower, Conj. 1704, Goiânia-GO I CEP 74884-120 I (62) 2020-2475
contato@stenius.com.br I www.stenius.com.br
(62) 99991-7379 stenius.go
(62) 99147-3559 stenius.go

Tribunal de Justiça do Estado de Goiás
Documento Assinado e Publicado Digitalmente em 22/04/2025 22:50:58
Assinado por STENIUS LACERDA BASTOS:43891721153
Localizar pelo código: 109087615432563873752163847, no endereço: https://projudi.tjgo.jus.br/p

Valor: R$ 20.186.233,60
PROCESSO CÍVEL E DO TRABALHO -> Processo de Conhecimento -> Procedimento de Conhecimento -> Procedimentos Especiais -> Procedimentos Regidos por Outros Códigos, Leis Esparsas e Regimentos -> Rito Ordinário
RIO VERDE - UPJ VARAS CÍVEIS: 1ª, 2ª E 3ª
Usuário: IZADORA VITOR DIAS DE REZENDE - Data: 22/04/2025 22:51:17

Processo: 5141846-94.2025.8.09.0137
Movimentacao 21 : Juntada -> Petição
Arquivo 1 : laudoconstatacaopreviaproc.514184694rodomanutransportes_parte1.pdf

Goiânia/GO, 16 de abril de 2025.

Ao Ilmo.
MANUELA BRANQUINHO BAPTISTA
Sócio Administrador da RODOMANU TRANSPORTES LTDA
Rio Verde – Goiás.

ASSUNTO: 2° TERMO DE DILIGÊNCIA

Prezado Senhor,

No exercício das atribuições como perito nomeado na decisão proferida na movimentação n.° 12 dos autos n.° 5141846-94.2025.8.09.0137, em trâmite perante a 1ª Vara Cível da Comarca de Rio Verde, Estado de Goiás, e nos termos do artigo 473, §3° do CPC[1], **REITERO** o 1° Termo de Diligência encaminhado em 14 de abril de 2025 e cujo prazo assinalado transcorreu apenas com seu parcial atendimento, por intermédio do qual foram **requestadas** as seguintes informações, dados e documentos referentes ao processamento da recuperação judicial em epígrafe, para fins de atendimento ao escopo da perícia delimitado pelo juízo, consistente em avaliar a documentação juntada aos autos e da fiel correspondência das informações prestadas, a fim de aferir as condições de funcionamento das empresas e a regularidade material da documentação.

[1] CPC. Art. 473, § 3º **Para o desempenho de sua função, o perito** e os assistentes técnicos podem valer-se de todos os meios necessários, ouvindo testemunhas, obtendo informações, **solicitando documentos que estejam em poder da parte**, de terceiros ou em repartições públicas, bem como instruir o laudo com planilhas, mapas, plantas, desenhos, fotografias ou outros elementos necessários ao esclarecimento do objeto da perícia.

Av. Olinda, 960, Park Lozandes,
Trade Tower, Conj. 1704, Goiânia-GO I CEP 74884-120 I (62) 2020-2475
contato@stenius.com.br I www.stenius.com.br
(62) 99991-7379 stenius.go
(62) 99147-3559 stenius.go

1) Relatório detalhado com informações pormenorizadas sobre todas as atividades desenvolvidas pela empresa, com descrição de todos os ciclos e processos de comercialização;
2) Cópia e relação de todos os contratos vigentes referentes ao fornecimento/aquisição de produtos/insumos, prestação de serviços ou materiais ou serviços produzidos e demais da devedora, em formato pdf e excel;
3) Registros fotográficos recentes e deste mês de abril de 2025 das instalações (todos os ambientes) da devedora, com as respectivas identificações dos departamentos atividades /finalidades; bem como do número de funcionários alocados em cada setor e total, em meio eletrônico/magnético;
4) Relação dos imóveis próprios, alugados, arrendados ou com outra vinculação jurídica, em que a devedora exerça suas atividades sociais, contendo discriminação pormenorizadas das localidades áreas, metros quadrados, alqueires, hectares, construções, benfeitorias etc.;
5) Relação atualizada de todos os bens móveis (maquinários, veículos etc.) de propriedade da devedora ou que estejam de suas posses por meio de locação, arrendamento, leasing etc.;
6) Relatório de TODOS os recebíveis (contas a receber) das vendas realizadas, por empresa devedora, em formato pdf e xls;

Av. Olinda, 960, Park Lozandes,
Trade Tower, Conj. 1704, Goiânia-GO I CEP 74884-120 I (62) 2020-2475
contato@stenius.com.br I www.stenius.com.br
(62) 99991-7379 stenius.go
(62) 99147-3559 stenius.go

7) Informações sobre a forma de escrituração contábil, própria ou terceirizada, com qualificação do contador responsável acompanhado da certidão de regularidade de seu respectivo conselho de classe;
8) Quadro atual de colaboradores: número de funcionários CLT (com indicação de nome, das funções e setores alocados) e pessoas jurídicas, individualizado por unidade produtiva, nos formatos pdf e xls;
9) Apresentação de dados e indicadores gerenciais e de produção, contendo, no mínimo, informações mensais, do período de 2022, 2023 e 2024 (integrais) e janeiro a março de 2025, nos formatos pdf e xls, que permitam transparecer a evolução e o desenvolvimento das atividades empresariais, em especial:

   a. Faturamento previsto e arrecadado;
   b. Quantidade de fretes efetuados/organizados;
   c. Quantidade de clientes operacionalizados na logística do mês;
   d. Tempo médio de Entrega;
   e. Capacidade de Armazenagem;
   f. Taxa de Rotatividade de Motorista;
   g. Taxa de Retorno de Investimento (ROI);
   h. outros indicadores de performance que as devedoras entenderem importante para demonstrar o soerguimento empresarial

Av. Olinda, 960, Park Lozandes,
Trade Tower, Conj. 1704, Goiânia-GO I CEP 74884-120 I (62) 2020-2475
contato@stenius.com.br I www.stenius.com.br
(62) 99991-7379 stenius.go
(62) 99147-3559 stenius.go

10) Valores do passivo extraconcursal (por credor) e fiscal; contingência; inscrito na dívida ativa; Cessão fiduciária de títulos/direitos creditórios; Alienação fiduciária; Arrendamentos mercantis; Adiantamento de contrato de câmbio (ACC); Obrigação de fazer; Obrigação de entregar; Obrigação de dar; e Obrigações ilíquidas; e
11) Informações/indicadores de produção e comercialização, de forma individualizada e consolidada, mensalmente, referente aos exercícios de 2022, 2023 e 2024 (integrais) e de janeiro a março de 2025, nos formatos pdf (assinados física ou digitalmente) e xls editável:

   a. Relatório de caixa;
   b. Aplicações financeiras;
   c. Outros ativos;
   d. Dívida financeira;
   e. Adiantamento de clientes;
   f. Prejuízos acumulados;
   g. Ebtida projetado e realizado;
   h. Resultado contábil e financeiro;
   i. Fluxo de caixa;
   j. Ativo imobilizado;
   k. Funcionários (por setor);

12) Que todos os documentos contenham a assinatura dos representantes legais sócios-administradores das respectivas empresas.

Av. Olinda, 960, Park Lozandes,
Trade Tower, Conj. 1704, Goiânia-GO I CEP 74884-120 I (62) 2020-2475
contato@stenius.com.br I www.stenius.com.br
(62) 99991-7379 stenius.go
(62) 99147-3559 stenius.go

Av. Olinda, 960, Park Lozandes,
Trade Tower, Conj. 1704, Goiânia-GO I CEP 74884-120 I (62) 2020-2475
contato@stenius.com.br I www.stenius.com.br
(62) 99991-7379 stenius.go
(62) 99147-3559 stenius.go

Valor: R$ 20.186.233,60
PROCESSO CÍVEL E DO TRABALHO -> Processo de Conhecimento -> Procedimento Comum
RIO VERDE - UPJ VARAS CÍVEIS: 1ª, 2ª E 3ª
Usuário: IZADORA VITOR DIAS DE REZENDE - Data: 22/04/2025 22:51:17

Tribunal de Justiça do Estado de Goiás
Documento Assinado e Publicado Digitalmente em 22/04/2025 22:50:58
Assinado por STENIUS LACERDA BASTOS:43891721153
Localizar pelo código: 109087615432563873752163847, no endereço: https://projudi.tjgo.jus.br/p

PROCESSO CÍVEL E DO TRABALHO -> Processo de Conhecimento -> Procedimentos Especiais -> Procedimentos Regidos por Outros Códigos, Leis Esparsas e Regimentos -> R

Processo: 5141846-94.2025.8.09.0137
Movimentacao 21 : Juntada -> Petição
Arquivo 1 : laudoconstatacaopreviaproc.514184694rodomanutransportes_parte1.pdf

STENIUS
ESPECIALISTA EM RESULTADO

REQUEIRO, ainda, com o fito de assegurar o pleno atendimento ao escopo da perícia delimitado pelo juízo na decisão prolatada na movimentação n.º 12, as seguintes informações, dados e documentos:

13) As demonstrações contábeis relativas aos 3 (três) últimos exercícios sociais e as levantadas especialmente para instruir o pedido, confeccionadas com estrita observância da legislação societária aplicável e compostas obrigatoriamente de:

a. balanço patrimonial;
b. demonstração de resultados acumulados;
c. demonstração do resultado desde o último exercício social; e
d. relatório gerencial de fluxo de caixa e de sua projeção.

Ressalto que referidos documentos deverão estar, individualmente, assinados pelo contador responsável e pelos representantes legais e/ou sócios-administradores das respectivas empresas.

14) A relação de bens e direitos integrantes do ativo não circulante, incluídos aqueles não sujeitos à recuperação judicial, acompanhada dos negócios jurídicos celebrados com os credores de que trata o § 3º do art. 49 desta Lei.

Av. Olinda, 960, Park Lozandes,
Trade Tower, Conj. 1704, Goiânia-GO I CEP 74884-120 I (62) 2020-2475
contato@stenius.com.br I www.stenius.com.br
(62) 99991-7379 stenius.go
(62) 99147-3559 stenius.go

STENIUS
ESPECIALISTA EM RESULTADO

Destaco que as informações e documentos apontados nos itens 13 e 14 deverão respeitar as exigências legais preconizadas na Lei n.º 111.101/2005, em especial nos §§ 1º até 6º, todos do art. 51, do citado diploma legal, e das demais disposições aplicáveis à espécie.

Outrossim, enfatizo, à oportunidade, que para a hipótese de ausência e/ou inexistência de qualquer dos dados requestados, deverá ser fornecida declaração/nota técnica, assinalada pelo responsável legal e/ou sócio administrador da respectiva empresa e pelo respectivo responsável técnico da informação, a fim de submeter ao juízo para as deliberações necessárias.

Esclareço, ainda, que esta documentação inicialmente requerida **deverá ser remetida, impreterivelmente, até o dia 17.04.2025**, para o link[2] de acesso ao drive grafado no rodapé desta, sendo os documentos em formato pdf, os textos em formato doc e as planilhas eletrônicas em formato xls, todos editáveis, visando a elaboração do Relatório Mensal a ser apresentado ao Juízo, Ministério Público e credores.

Quaisquer informações complementares poderão ser obtidas pelos telefones (62) 2020.2475/ (62) 99147.3559 ou pelos e-mails cincos@stenius.com.br e/ou assessoriacincos@stenius.com.br.

Atenciosamente,

STENIUS LACERDA BASTOS:43891721153 Assinado de forma digital por STENIUS LACERDA BASTOS:43891721153 Dados: 2025.04.16 13:36:52 -03'00'

CINCOS CONSULTORIA ORGANIZACIONAL LTDA
STENIUS LACERDA BASTOS
Perito do Juízo

[2] Obs.: O responsável pelas informações, municiado de sua identificação comprobatória, **deverá** requerer o seu credenciamento ao link para compartilhamento do acesso à pasta que se encontra restrita e, concomitantemente, encaminhar a solicitação para os e-mails cincos@stenius.com.br/ assessoriacincos@stenius.com.br.

Av. Olinda, 960, Park Lozandes,
Trade Tower, Conj. 1704, Goiânia-GO I CEP 74884-120 I (62) 2020-2475
contato@stenius.com.br I www.stenius.com.br
(62) 99991-7379 stenius.go
(62) 99147-3559 stenius.go

Todavia, mesmo com essa derradeira diligência efetuada, os esforços investidos não atingiram a completude dos resultados almejados, considerando que a devedora não atendeu integralmente aos requerimentos efetuados, prejudicando, uma maior amplitude das análises para o atingimento da conclusão cabal e definitiva dos trabalhos periciais em relação a empresa requerente do pedido de processamento da recuperação judicial.

Dessa forma, munido das documentações fornecidas para auxílio no deslinde do feito, passamos a concluir os trabalhos na forma em que segue:

Av. Olinda, 960, Park Lozandes,
Trade Tower, Conj. 1704, Goiânia-GO I CEP 74884-120 I (62) 2020-2475
contato@stenius.com.br I www.stenius.com.br
(62) 99991-7379 stenius.go
(62) 99147-3559 stenius.go

Tribunal de Justiça do Estado de Goiás
Documento Assinado e Publicado Digitalmente em 22/04/2025 22:50:58
Assinado por STENIUS LACERDA BASTOS:43891721153
Localizar pelo código: 109087615432563873752163847, no endereço: https://projudi.tjgo.jus.br/p

Valor: R$ 20.186.233,60
PROCESSO CÍVEL E DO TRABALHO -> Processo de Conhecimento -> Procedimento de Conhecimento -> Procedimentos Especiais -> Procedimentos Regidos por Outros Códigos, Leis Esparsas e Regimentos -> R
RIO VERDE - UPJ VARAS CÍVEIS: 1ª, 2ª E 3ª
Usuário: IZADORA VITOR DIAS DE REZENDE - Data: 22/04/2025 22:51:17

Processo: 5141846-94.2025.8.09.0137
Movimentacao 21 : Juntada -> Petição
Arquivo 1 : laudoconstatacaopreviaproc.514184694rodomanutransportes_parte1.pdf

4. DAS INFORMAÇÕES E DOCUMENTOS ANALISADOS E DILIGÊNCIAS REALIZADAS

4.1. DOS FATOS NARRADOS NA INICIAL POSTULATÓRIA E BREVE MEMORIAL DOS AUTOS

Os autos versam sobre pleito para processamento de *recuperação judicial* propugnada por **RODOMANU TRANSPORTES LTDA**, pessoa jurídica de direito privado, inscrita no CNPJ/MF sob o n.º 14.286.399/0001-23, com sede na Avenida Manoel Tavares, Quadra Bv-17, Lote 08, Residencial Bela Vista, situada no município de Rio Verde – Estado de Goiás, CEP: 75.910-814, em conjunto com suas 11 (onze) filiais, quais sejam: **1ª) Filial – Maceió/AL**, inscrita no CNPJ/MF sob o n.º 14.286.399/0002-04, localizada na Rua Desembargador Carlos de Gusmão, nº 137, Sala 08, CEP: 57.083-108; **2ª) Filial – Simões Filho/BA**, inscrita no CNPJ/MF sob o n.º 14.286.399/0003-95, localizada na Rod. BA 093, nº 738, Sala 01, CEP: 43.700-000; **3ª) Filial – Maracanaú/CE**, inscrita no CNPJ/MF sob o n.º 14.286.399/0004-76, localizada na Avenida Yolanda Pontes Vidal Queiroz, nº 57, Sala 803, Torre 01, CEP: 61.900-410; **4ª) Filial – Pomerode/SC**, inscrita no CNPJ/MF sob o n.º 14.286.399/0005-57, localizada na Rua Luiz Abry, nº 346, Sala 04, CEP: 89.107-000; **5ª) Filial – Uberlândia/MG**, inscrita no CNPJ/MF sob o n.º 14.286.399/0006-38, localizada na Rua Geraldo Vitorino, nº 195, CEP: 38.415-174; **6ª) Filial – São Paulo/SP**, inscrita no CNPJ/MF sob o n.º 14.286.399/0007-19, localizada na Casa 13, CXTPS 0772, Higienópolis, CEP: 01.239-030; **7ª) Filial Teresina/PI**, inscrita no CNPJ/MF sob o n.º 14.286.399/0008-08, localizada no Anexo Shopping Rio Poty Andar L4, Loja 415, Parte 486, CEP: 64.003-901; **8ª) Filial – Aracaju/SE**, inscrita no CNPJ/MF sob o n.º 14.286.399/0009-80, localizada na Rua Wilson Barbosa de Melo, nº 23, Térreo 01, CEP: 49.037-590; **9ª) Filial – Rio de Janeiro/RJ**, inscrita no CNPJ/MF sob o n.º 14.286.399/0010-14, localizada na Avenida Presidente Wilson, nº 00228, Pav. 13, CEP: 20.030-021; **10ª) Filial – Jaboatão dos Guararapes/PE**, inscrita no CNPJ/MF sob o n.º 14.286.399/0011-03, localizada na ROD BR 101 SUL, KM 78 14, SL 102, CEP: 54.355-010; **11ª) Filial – Vitória/ES**, inscrita

Av. Olinda, 960, Park Lozandes,
Trade Tower, Conj. 1704, Goiânia-GO I CEP 74884-120 I (62) 2020-2475
contato@stenius.com.br I www.stenius.com.br
(62) 99991-7379 stenius.go
(62) 99147-3559 stenius.go

Valor: R$ 20.186.233,60
PROCESSO CÍVEL E DO TRABALHO -> Processo de Conhecimento -> Procedimento de Conhecimento -> Procedimentos Especiais -> Procedimentos Regidos por Outros Códigos, Leis Esparsas e Regimentos -> R
RIO VERDE - UPJ VARAS CÍVEIS: 1ª, 2ª E 3ª
Usuário: IZADORA VITOR DIAS DE REZENDE - Data: 22/04/2025 22:51:17

Tribunal de Justiça do Estado de Goiás
Documento Assinado e Publicado Digitalmente em 22/04/2025 22:50:58
Assinado por STENIUS LACERDA BASTOS:43891721153
Localizar pelo código: 109087615432563873752163847, no endereço: https://projudi.tjgo.jus.br/p

Processo: 5141846-94.2025.8.09.0137
Movimentacao 21 : Juntada -> Petição
Arquivo 1 : laudoconstatacaopreviaproc.514184694rodomanutransportes_parte1.pdf

no CNPJ/MF sob o n.º 14.286.399/0012-86, localizada na Rua Pedro Palácios, nº 104, Edif. Heitor Lugon, Andar 08, Sala 801, CEP: 28.015-160, CEP: 29.015-160, doravante denominada como “Rodomanu”, “devedora”, “proponente” ou “requerente”.

Em sua inicial postulatória, após discorrer sobre **(i)** parcelamento das custas; e **(ii)** a competência desse juízo para processar e julgar o processamento da recuperação judicial, a devedora expôs as causas concretas da situação patrimonial enfrentada, pretextando que a empresa requerente iniciou suas atividades no setor de transporte rodoviário de cargas em 2011, consolidando-se ao longo das últimas décadas como uma empresa de grande relevância no segmento, sendo que seu crescimento expressivo decorreu da qualidade excepcional dos serviços prestados, do emprego de tecnologia de ponta e da criteriosa seleção de profissionais altamente qualificados.

Anotou que apesar de ter sido originalmente constituída com o propósito de atuar no transporte rodoviário de cargas, ao longo do tempo, a empresa passou a direcionar suas operações de forma mais estratégica para o setor de logística, adotando um modelo que inclui a terceirização dos serviços para otimizar sua eficiência e ampliar sua capacidade operacional.

Frisou, adiante, que como resultado desse compromisso com a excelência, a empresa conquistou a confiança de importantes clientes em âmbito nacional, incluindo o Grupo COCA-COLA, AMBEV e M. DIAS BRANCO.

Alinhavou que comprometida com a modernização de sua estrutura operacional, a Rodomanu mantém sua frota constantemente atualizada, garantindo benefícios como menor necessidade de manutenção, maior eficiência no transporte, aprimoramento da segurança e maior conforto aos seus motoristas.

Relatou que todos os veículos são equipados com sistemas de monitoramento em tempo real, permitindo o rastreamento preciso das cargas e assegurando sua integridade.

Av. Olinda, 960, Park Lozandes,
Trade Tower, Conj. 1704, Goiânia-GO I CEP 74884-120 I (62) 2020-2475
contato@stenius.com.br I www.stenius.com.br
(62) 99991-7379 stenius.go
(62) 99147-3559 stenius.go

Valor: R$ 20.186.233,60
PROCESSO CÍVEL E DO TRABALHO -> Processo de Conhecimento -> Procedimento de Conhecimento -> Procedimentos Especiais -> Procedimentos Regidos por Outros Códigos, Leis Esparsas e Regimentos -> R
RIO VERDE - UPJ VARAS CÍVEIS: 1ª, 2ª E 3ª
Usuário: IZADORA VITOR DIAS DE REZENDE - Data: 22/04/2025 22:51:17

Tribunal de Justiça do Estado de Goiás
Documento Assinado e Publicado Digitalmente em 22/04/2025 22:50:58
Assinado por STENIUS LACERDA BASTOS:43891721153
Localizar pelo código: 109087615432563873752163847, no endereço: https://projudi.tjgo.jus.br/p

Processo: 5141846-94.2025.8.09.0137
Movimentacao 21 : Juntada -> Petição
Arquivo 1 : laudoconstatacaopreviaproc.514184694rodomanutransportes_parte1.pdf

Enfatizou que esse rigoroso controle logístico reflete o compromisso da empresa com a segurança e a eficiência em suas operações, asseverando que a empresa possui uma sólida reputação no setor de logística, pautando suas atividades em elevados padrões éticos e operacionais.

Aduziu também que a empresa se destaca pelo transporte de produtos do agronegócio e cargas acabadas, diferenciando-se no mercado por meio de uma estrutura robusta que inclui frota própria e terceirizada, rastreamento veicular, manutenção interna e bases estratégicas em diversas regiões do país.

Verberou que impulsionada pela busca contínua por inovação e excelência, a Rodomanu expandiu progressivamente sua atuação geográfica, investindo na modernização de sua frota e na informatização de seus processos operacionais, apontando que essa evolução permitiu à empresa otimizar sua eficiência logística e reforçar sua capacidade de atendimento, garantindo a satisfação de seus clientes e colaboradores.

Alegou que a rápida ascensão da empresa resultou de sua capacidade de adaptação e aprimoramento constante, fatores essenciais para sua consolidação no mercado, frisando que sua trajetória é pautada por princípios sólidos, combinando valores familiares e profissionais com a necessidade de modernização e evolução tecnológica.

Em seguida, ressaltou que em razão de sua crescente expansão, a Rodomanu ampliou suas operações para outros estados da Federação, estabelecendo filiais nos seguintes locais:

1. Filial Maceió/AL – CNPJ nº 14.286.399/0002-04;
2. Filial Simões Filho/BA – CNPJ nº 14.286.399/0003-95;
3. Filial Maracanaú/CE – CNPJ nº 14.286.399/0004-76;
4. Filial Pomerode/SC – CNPJ nº 14.286.399/0005-57;

Av. Olinda, 960, Park Lozandes,
Trade Tower, Conj. 1704, Goiânia-GO I CEP 74884-120 I (62) 2020-2475
contato@stenius.com.br I www.stenius.com.br
(62) 99991-7379 stenius.go
(62) 99147-3559 stenius.go

Valor: R$ 20.186.233,60
PROCESSO CÍVEL E DO TRABALHO -> Processo de Conhecimento -> Procedimento de Conhecimento -> Procedimentos Especiais -> Procedimentos Regidos por Outros Códigos, Leis Esparsas e Regimentos -> R
RIO VERDE - UPJ VARAS CÍVEIS: 1ª, 2ª E 3ª
Usuário: IZADORA VITOR DIAS DE REZENDE - Data: 22/04/2025 22:51:17

Tribunal de Justiça do Estado de Goiás
Documento Assinado e Publicado Digitalmente em 22/04/2025 22:50:58
Assinado por STENIUS LACERDA BASTOS:43891721153
Localizar pelo código: 109087615432563873752163847, no endereço: https://projudi.tjgo.jus.br/p

Processo: 5141846-94.2025.8.09.0137
Movimentacao 21 : Juntada -> Petição
Arquivo 1 : laudoconstatacaopreviaproc.514184694rodomanutransportes_parte1.pdf

5. Filial Uberlândia/MG – CNPJ nº 14.286.399/0006-38;

6. Filial São Paulo/SP – CNPJ nº 14.286.399/0007-19;

7. Filial Teresina/PI – CNPJ nº 14.286.399/0008-08;

8. Filial Aracaju/SE – CNPJ nº 14.286.399/0009-80;

9. Filial Rio de Janeiro/RJ – CNPJ nº 14.286.399/0010-14;

10. Filial Jaboatão dos Guararapes/PE – CNPJ nº 14.286.399/0011-03; e

11. Filial Vitória/ES – CNPJ nº 14.286.399/0012-86.

Centralizando as causas da **declarada crise econômico-financeira enfrentada**, pretextou que, apesar da excelência na prestação de serviços, a empresa enfrentou severos desafios financeiros em razão da falta de retorno esperado sobre investimentos estratégicos, notadamente aqueles voltados à ampliação de sua frota.

Avultou que, em acréscimo a isso, houve retratações na demanda por serviços de transporte, o que comprometeu a geração de receitas, sendo que para contornar esse descompasso a Rodomanu recorreu a financiamentos bancários voltados à expansão de suas operações.

Discorreu que, no entanto, a acumulação progressiva de encargos financeiros resultou em um quadro de endividamento significativo, prejudicando sua capacidade de honrar compromissos com credores e fornecedores, bem como, como consequência, a empresa passou a enfrentar restrições severas na obtenção de crédito junto às instituições financeiras, fator que impactou diretamente suas operações.

Em paralelo, anotou que a crise que assolou o setor de transportes nos últimos anos agravou ainda mais o cenário, comprometendo a estabilidade financeira da empresa.

Av. Olinda, 960, Park Lozandes,
Trade Tower, Conj. 1704, Goiânia-GO I CEP 74884-120 I (62) 2020-2475
contato@stenius.com.br I www.stenius.com.br
(62) 99991-7379 stenius.go
(62) 99147-3559 stenius.go

Valor: R$ 20.186.233,60
PROCESSO CÍVEL E DO TRABALHO -> Processo de Conhecimento -> Procedimento de Conhecimento -> Procedimentos Especiais -> Procedimentos Regidos por Outros Códigos, Leis Esparsas e Regimentos -> R
RIO VERDE - UPJ VARAS CÍVEIS: 1ª, 2ª E 3ª
Usuário: IZADORA VITOR DIAS DE REZENDE - Data: 22/04/2025 22:51:17

Tribunal de Justiça do Estado de Goiás
Documento Assinado e Publicado Digitalmente em 22/04/2025 22:50:58
Assinado por STENIUS LACERDA BASTOS:43891721153
Localizar pelo código: 109087615432563873752163847, no endereço: https://projudi.tjgo.jus.br/p

Processo: 5141846-94.2025.8.09.0137
Movimentacao 21 : Juntada -> Petição
Arquivo 1 : laudoconstatacaopreviaproc.514184694rodomanutransportes_parte1.pdf

Destacou, dentre os eventos que intensificaram essas dificuldades, a crise do transporte rodoviário ocorrida em 2018, a qual foi exacerbada pela paralisação dos caminhoneiros por dez dias, frisando que esse movimento gerou um colapso na distribuição de insumos essenciais, como combustíveis, alimentos e produtos farmacêuticos, comprometendo significativamente a logística do país e afetando as operações da devedora.

Sublinhou que, não bastasse esse cenário desafiador, a crise sanitária decorrente da pandemia da COVID-19, iniciada em março de 2020, teve um impacto devastador sobre o setor de transportes, frisando que em resposta à crise sanitária, medidas restritivas foram implementadas, resultando em um período catastrófico para o setor, com paralisações de atividades e prejuízos severos.

Salientou que o impacto da pandemia se estendeu até o final do ano de 2021, sendo que apenas no início do ano de 2022 a economia começou a dar sinais de recuperação, ainda que de forma lenta.

Acentuou que a sucessão de crises — desde a recessão econômica nacional, passando pelas dificuldades específicas do setor de transporte, até a elevação dos custos operacionais causada pelo aumento expressivo dos combustíveis — desencadeou um desequilíbrio financeiro severo na empresa requerente, resultando, atualmente, na impossibilitada de cumprir integralmente suas obrigações vencidas e vincendas, situação antes inimaginável em razão de sua sólida reputação e capacidade operacional.

Expôs que, diante desse cenário de extrema adversidade, é imprescindível a adoção de medidas estratégicas para reestruturar suas finanças e garantir a continuidade de suas atividades, sendo a recuperação judicial o instrumento mais adequado para viabilizar a reorganização e preservar a função social da empresa no mercado.

Av. Olinda, 960, Park Lozandes,
Trade Tower, Conj. 1704, Goiânia-GO I CEP 74884-120 I (62) 2020-2475
contato@stenius.com.br I www.stenius.com.br
(62) 99991-7379 stenius.go
(62) 99147-3559 stenius.go

Valor: R$ 20.186.233,60
PROCESSO CÍVEL E DO TRABALHO -> Processo de Conhecimento -> Procedimento de Conhecimento -> Procedimentos Especiais -> Procedimentos Regidos por Outros Códigos, Leis Esparsas e Regimentos -> R
RIO VERDE - UPJ VARAS CÍVEIS: 1ª, 2ª E 3ª
Usuário: IZADORA VITOR DIAS DE REZENDE - Data: 22/04/2025 22:51:17

Tribunal de Justiça do Estado de Goiás
Documento Assinado e Publicado Digitalmente em 22/04/2025 22:50:58
Assinado por STENIUS LACERDA BASTOS:43891721153
Localizar pelo código: 109087615432563873752163847, no endereço: https://projudi.tjgo.jus.br/p

Processo: 5141846-94.2025.8.09.0137
Movimentacao 21 : Juntada -> Petição
Arquivo 1 : laudoconstatacaopreviaproc.514184694rodomanutransportes_parte1.pdf

Referenciou ainda que houve a imposição de condições abusivas na cobrança de juros por parte de instituições financeiras que forneceram empréstimos para capital de giro, agravando ainda mais a situação.

Argumentou que, em acréscimo, houve também a redução das margens operacionais, problemas relacionados à manutenção do fluxo de caixa e o aumento expressivo do endividamento das empresas, intensificado pela ausência de provisão para capital de giro.

Consignou que esse elevado nível de endividamento, o qual teria sido necessário para manter a relevância da empresa no mercado, aliado à atual crise financeira nacional, comprometeu significativamente a geração de caixa e a capacidade de cumprir com os compromissos assumidos.

Em resumo, assim, anotou que a declarada crise econômico-financeira é oriunda dos seguintes principais eventos:

1. Impactos da Pandemia da COVID-19;
2. Crise na área de transporte e logística devido a Pandemia;
3. Abusividade na cobrança de juros pelas instituições financeiras que concederem empréstimos para a Recuperanda firmar capital de giro;
4. Redução de margens operacionais;
5. Problemas relacionados a manutenção de fluxo de caixa;
6. Aumento do endividamento de empresas (ausência de provisão para capital de giro), e grande endividamento alcançado para que a empresa conseguisse se manter relevante no mercado, que somada à atual crise financeira nacional acabou por prejudicar a geração de caixa e posterior cumprimento com os compromissos adquiridos.

Em seguida, afirmou a capacidade de preservação, manutenção e soerguimento da atividade empresarial da devedora, asseverando, para tanto, a sua

Av. Olinda, 960, Park Lozandes,
Trade Tower, Conj. 1704, Goiânia-GO I CEP 74884-120 I (62) 2020-2475
contato@stenius.com.br I www.stenius.com.br
(62) 99991-7379 stenius.go
(62) 99147-3559 stenius.go

Valor: R$ 20.186.233,60
PROCESSO CÍVEL E DO TRABALHO -> Processo de Conhecimento -> Procedimento de Conhecimento -> Procedimentos Especiais -> Procedimentos Regidos por Outros Códigos, Leis Esparsas e Regimentos -> R
RIO VERDE - UPJ VARAS CÍVEIS: 1ª, 2ª E 3ª
Usuário: IZADORA VITOR DIAS DE REZENDE - Data: 22/04/2025 22:51:17

Tribunal de Justiça do Estado de Goiás
Documento Assinado e Publicado Digitalmente em 22/04/2025 22:50:58
Assinado por STENIUS LACERDA BASTOS:43891721153
Localizar pelo código: 109087615432563873752163847, no endereço: https://projudi.tjgo.jus.br/p

Processo: 5141846-94.2025.8.09.0137
Movimentacao 21 : Juntada -> Petição
Arquivo 1 : laudoconstatacaopreviaproc.514184694rodomanutransportes_parte1.pdf

atuação nacional, gerando empregos diretos e indiretos, recolhendo tributos e provendo renda, contribuindo, desta forma, diretamente para o comércio e a economia local, sendo estes fatores caracterizadores da função social que desempenha na região.

Foram nestas condições que, afirmando preencher os requisitos legais, requereu ao juízo o processamento da *recuperação judicial*, com fundamento na Lei n.º 11.101/2005, nos seguintes termos - sic:

> **a)** O deferimento dos pedidos liminares, para determinar aos credores se abstenham de declarar vencimento antecipado ou amortização acelerada em contratos celebrados em razão do ajuizamento deste pedido de recuperação judicial ou do inadimplemento de obrigações previstas em referidos negócios jurídicos celebrados, bem como, a concessão imediata do stay period pelo prazo de 180 (cento e oitenta) dias, determinando-se a suspensão de todas as ações e execuções em face da Requerente;
>
> **b)** Ainda em caráter liminar, requer a expedição de ofício ao juízo da 2ª UPJ das Varas Cíveis de Rio Verde – GO (6032828- 58.2024.8.09.0137), a fim de que seja determinado o imediato desbloqueio dos valores indevidamente constritos na conta da Recuperanda, haja vista a relevância e o impacto significativo da medida sobre sua atividade empresarial;
>
> **c)** O deferimento do processamento da presente RECUPERAÇÃO JUDICIAL da empresa Recuperanda, publicando-se a relação de credores para, no prazo legal, ser apresentado o PLANO DE RECUPERAÇÃO JUDICIAL e prosseguir-se nas demais fases processuais, nos termos da Lei;
>
> **d)** Seja deferido o pedido de parcelamento das custas e despesas processuais, conforme autoriza o Artigo 98, § 6º do Código de Processo Civil, sugerindo-se que o parcelamento se dê em 10 (dez) parcelas de R$ 15.931,06 (quinze mil, novecentos e trinta e um reais e seis centavos) com a primeira a ser paga

Av. Olinda, 960, Park Lozandes,
Trade Tower, Conj. 1704, Goiânia-GO | CEP 74884-120 | (62) 2020-2475
contato@stenius.com.br | www.stenius.com.br
(62) 99991-7379 stenius.go
(62) 99147-3559 stenius.go

Valor: R$ 20.186.233,60
PROCESSO CÍVEL E DO TRABALHO -> Processo de Conhecimento -> Procedimento de Conhecimento -> Procedimentos Especiais -> Procedimentos Regidos por Outros Códigos, Leis Esparsas e Regimentos -> Re
RIO VERDE - UPJ VARAS CÍVEIS: 1ª, 2ª E 3ª
Usuário: IZADORA VITOR DIAS DE REZENDE - Data: 22/04/2025 22:51:17

Tribunal de Justiça do Estado de Goiás
Documento Assinado e Publicado Digitalmente em 22/04/2025 22:50:58
Assinado por STENIUS LACERDA BASTOS:43891721153
Localizar pelo código: 109087615432563873752163847, no endereço: https://projudi.tjgo.jus.br/p

Processo: 5141846-94.2025.8.09.0137
Movimentacao 21 : Juntada -> Petição
Arquivo 1 : laudoconstatacaopreviaproc.514184694rodomanutransportes_parte1.pdf

em até cinco dias do deferimento do pedido e as demais com vencimento todo dia 20 (vinte) dos meses subsequentes;

e) Após o deferimento do processamento do presente pedido de recuperação judicial, requer a manutenção do pedido liminar e como corolário lógico, seja deferida a suspensão de todas as ações e execuções movidas em face da Recuperanda e suas filiais pelo prazo de 180 (cento e oitenta) dias, nos termos do Artigo 6° da Lei n° 11.101/05;

f) Seja intimado o representante do Ministério Público;

g) Seja nomeado ADMINISTRADOR JUDICIAL;

h) Seja expedido edital para a publicação no órgão oficial de imprensa para a divulgação e tudo o mais que se fizer necessário para o perfeito processamento do presente pedido de recuperação judicial;

i) Ressalta que todos os documentos necessários e essenciais ao ajuizamento e deferimento desta foram encartados à presente exordial;

j) Ao final, requer seja concedida a Recuperação Judicial, com a homologação do Plano de Recuperação Judicial a ser apresentado posteriormente, nos termos do Artigo 58 da Lei n° 11.101/05;

k) Protesta provar o alegado por meio de todas as provas em Direito admitidas, inclusive a juntada de novos documentos, fora os que incluso vão, a realização de exames periciais, caso sejam necessários, e tudo o que mais preciso for;

l) Em que pese estarem presentes todos os documentos, caso Vossa Excelência entenda pela necessidade de ser apresentada documentação complementar, pleiteia-se pelo DEFERIMENTO DO PROCESSAMENTO e, posteriormente, a concessão do prazo de 10 (dez) dias para a referida complementação;

Av. Olinda, 960, Park Lozandes,
Trade Tower, Conj. 1704, Goiânia-GO | CEP 74884-120 | (62) 2020-2475
contato@stenius.com.br | www.stenius.com.br
(62) 99991-7379 stenius.go
(62) 99147-3559 stenius.go

Valor: R$ 20.186.233,60
PROCESSO CÍVEL E DO TRABALHO -> Processo de Conhecimento -> Procedimento de Conhecimento -> Procedimentos Especiais -> Procedimentos Regidos por Outros Códigos, Leis Esparsas e Regimentos -> R
RIO VERDE - UPJ VARAS CÍVEIS: 1ª, 2ª E 3ª
Usuário: IZADORA VITOR DIAS DE REZENDE - Data: 22/04/2025 22:51:17

Tribunal de Justiça do Estado de Goiás
Documento Assinado e Publicado Digitalmente em 22/04/2025 22:50:58
Assinado por STENIUS LACERDA BASTOS:43891721153
Localizar pelo código: 109087615432563873752163847, no endereço: https://projudi.tjgo.jus.br/p

Processo: 5141846-94.2025.8.09.0137
Movimentacao 21 : Juntada -> Petição
Arquivo 1 : laudoconstatacaopreviaproc.514184694rodomanutransportes_parte1.pdf

Sopesando as razões e considerações expendidas pela devedora em sua inicial postulatória, o juízo prolatou a seguinte decisão em que, inicialmente, determinou a emenda da inicial, consoante adiante reportado:

"[...]

DECISÃO

1. O presente processo veio concluso com a anotação de "pedido de assistência". Todavia não consta pedido de benefício da justiça gratuita na petição inicial, motivo pelo qual determino que a escrivania proceda a retirada da aludida pendência.

2. INTIME-SE A PARTE AUTORA para, no prazo de 15 (quinze) dias, emendar inicial, a fim de comprovar documentalmente o preenchimento dos requisitos elencados nos artigos 48 e 51, da Lei 11.101/05, referente as filiais informada na inicial.

3. Visando assegurar o acesso à justiça e em observância aos termos dos artigos 1º, 2º e 4º, do Provimento 34/2019 do Tribunal de Justiça do Estado de Goiás, em consonância com os dispostos do artigo 98, §6º do CPC, **CONCEDO o fracionamento em 10 (dez) parcelas mensais,** devendo o pagamento integral ocorrer até a sentença de mérito ou a sentença de extinção da execução, conforme o caso, **incumbindo à serventia do juízo a fiscalização quanto ao correto recolhimento das respectivas parcelas**, conforme artigo 2º do Provimento n.º 34/2019 da Corregedoria-Geral de Justiça do Tribunal de Justiça do Estado de Goiás.

Ressalvo que, as diligências do Oficial de Justiça não serão incluídas no valor parcelado, devendo a parte autora recolher a guia de locomoção.

Desta forma, intime-se o requerente, por meio de seu procurador constituído, para, no prazo de 15 (quinze) dias, providenciar o pagamento da primeira parcela das custas processuais, devendo comprovar nos autos o preparo, sob pena de cancelamento da distribuição.

Ressalte-se que as demais parcelas deverão ser recolhidas na mesma data dos meses subsequentes.

Av. Olinda, 960, Park Lozandes,
Trade Tower, Conj. 1704, Goiânia-GO I CEP 74884-120 I (62) 2020-2475
contato@stenius.com.br I www.stenius.com.br
(62) 99991-7379 stenius.go
(62) 99147-3559 stenius.go

Tribunal de Justiça do Estado de Goiás
Documento Assinado e Publicado Digitalmente em 22/04/2025 22:50:58
Assinado por STENIUS LACERDA BASTOS:43891721153
Localizar pelo código: 109087615432563873752163847, no endereço: https://projudi.tjgo.jus.br/p

Valor: R$ 20.186.233,60
PROCESSO CÍVEL E DO TRABALHO -> Processo de Conhecimento -> Procedimento de Conhecimento -> Procedimentos Especiais -> Procedimentos Regidos por Outros Códigos, Leis Esparsas e Regimentos -> Re
RIO VERDE - UPJ VARAS CÍVEIS: 1ª, 2ª E 3ª
Usuário: IZADORA VITOR DIAS DE REZENDE - Data: 22/04/2025 22:51:17

Processo: 5141846-94.2025.8.09.0137
Movimentacao 21 : Juntada -> Petição
Arquivo 1 : laudoconstatacaopreviaproc.514184694rodomanutransportes_parte1.pdf

Valor: R$ 20.186.233,60
PROCESSO CÍVEL E DO TRABALHO -> Processo de Conhecimento -> Procedimento de Conhecimento -> Procedimentos Especiais -> Procedimentos Regidos por Outros Códigos, Leis Esparsas e Regimentos -> R
RIO VERDE - UPJ VARAS CÍVEIS: 1ª, 2ª E 3ª
Usuário: IZADORA VITOR DIAS DE REZENDE - Data: 22/04/2025 22:51:17

Em caso de ausência de pagamento da primeira parcela, façam-se os autos conclusos.

No caso de pagamento parcial, se alguma das outras parcelas estiver vencida, sem a devida comprovação do pagamento nos autos, intime-se a parte para o recolhimento do valor remanescente das custas (vencimento antecipado), no prazo de 15 (quinze) dias, sob pena de extinção do processo (artigo 3º do Provimento n.º 34/2019 da Corregedoria-Geral de Justiça do Tribunal de Justiça do Estado de Goiás).

Comprovado o pagamento da primeira parcela, volvam-me os autos conclusos.

Atente-se a Escrivania na verificação quanto ao pagamento das parcelas referentes às custas processuais, certificando nos autos.

À Escrivania para as devidas providências.

Intimem-se. Cumpra-se.

[...]".

- Movimentação n.º 5.

Posteriormente, na movimentação n.º 10, a devedora emendou sua peça inaugural, jungindo ao presente procedimento novos documentos, informações e dados que asseverou atender ao disposto no artigo 48 e 51 da Lei n.º 11.101/2005, pleiteando ao final:

> 1. O recebimento da presente emenda à inicial, com a juntada aos autos da guia de custas e do comprovante de pagamento referente à primeira parcela das custas iniciais, conforme deferido pelo juízo;
>
> 2. O reconhecimento da regularidade documental da Recuperanda, tendo em vista o atendimento aos requisitos previstos nos artigos 48 e 51 da Lei nº 11.101/2005, bem como a apresentação, por mera diligência e boa-fé, dos documentos relativos às filiais, afastando qualquer exigência documental não prevista na legislação;

Av. Olinda, 960, Park Lozandes,
Trade Tower, Conj. 1704, Goiânia-GO I CEP 74884-120 I (62) 2020-2475
contato@stenius.com.br I www.stenius.com.br
(62) 99991-7379 stenius.go
(62) 99147-3559 stenius.go

Tribunal de Justiça do Estado de Goiás
Documento Assinado e Publicado Digitalmente em 22/04/2025 22:50:58
Assinado por STENIUS LACERDA BASTOS:43891721153
Localizar pelo código: 109087615432563873752163847, no endereço: https://projudi.tjgo.jus.br/p

Processo: 5141846-94.2025.8.09.0137
Movimentacao 21 : Juntada -> Petição
Arquivo 1 : laudoconstatacaopreviaproc.514184694rodomanutransportes_parte1.pdf

4.2. DO REFERENCIAL LEGAL

Preambularmente, torna-se imperioso frisar e destacar que o instituto jurídico da recuperação judicial possui como objetivo viabilizar a superação da declarada situação de crise econômico-financeira da devedora, a fim de permitir a manutenção da fonte produtora, do emprego dos trabalhadores e dos interesses dos credores, promovendo, assim, a preservação da empresa, sua função social e o estímulo à atividade econômica (art. 47, caput, da LRF).

À luz e orientação desse preceito basilar insculpido na legislação recuperacional, tem-se que para processamento deste procedimento, sabe-se que a normativa legal regente estabeleceu certos, determinados e específicos critérios e requisitos que balizam a viabilidade, ou não, do deferimento do pedido, merecendo, portanto, destaque os artigos 48 e 51 da Lei n.º 11.101/2005, *in verbis*:

> Art. 48. Poderá requerer recuperação judicial o devedor que, no momento do pedido, exerça regularmente suas atividades há mais de 2 (dois) anos e que atenda aos seguintes requisitos, cumulativamente:
>
> I – não ser falido e, se o foi, estejam declaradas extintas, por sentença transitada em julgado, as responsabilidades daí decorrentes;
>
> II – não ter, há menos de 5 (cinco) anos, obtido concessão de recuperação judicial;
>
> III – não ter, há menos de 5 (cinco) anos, obtido concessão de recuperação judicial com base no plano especial de que trata a Seção V deste Capítulo;
>
> IV – não ter sido condenado ou não ter, como administrador ou sócio controlador, pessoa condenada por qualquer dos crimes previstos nesta Lei.

> Art. 51. A petição inicial de recuperação judicial será instruída com:
>
> I – a exposição das causas concretas da situação patrimonial do devedor e das razões da crise econômico-financeira;

Av. Olinda, 960, Park Lozandes,
Trade Tower, Conj. 1704, Goiânia-GO I CEP 74884-120 I (62) 2020-2475
contato@stenius.com.br I www.stenius.com.br
(62) 99991-7379 stenius.go
(62) 99147-3559 stenius.go

Valor: R$ 20.186.233,60
PROCESSO CÍVEL E DO TRABALHO -> Processo de Conhecimento -> Procedimento de Conhecimento -> Procedimentos Especiais -> Procedimentos Regidos por Outros Códigos, Leis Esparsas e Regimentos -> R
RIO VERDE - UPJ VARAS CÍVEIS: 1ª, 2ª E 3ª
Usuário: IZADORA VITOR DIAS DE REZENDE - Data: 22/04/2025 22:51:17

Tribunal de Justiça do Estado de Goiás
Documento Assinado e Publicado Digitalmente em 22/04/2025 22:50:58
Assinado por STENIUS LACERDA BASTOS:43891721153
Localizar pelo código: 109087615432563873752163847, no endereço: https://projudi.tjgo.jus.br/p

Processo: 5141846-94.2025.8.09.0137
Movimentacao 21 : Juntada -> Petição
Arquivo 1 : laudoconstatacaopreviaproc.514184694rodomanutransportes_parte1.pdf

II – as demonstrações contábeis relativas aos 3 (três) últimos exercícios sociais e as levantadas especialmente para instruir o pedido, confeccionadas com estrita observância da legislação societária aplicável e compostas obrigatoriamente de:

a) balanço patrimonial;

b) demonstração de resultados acumulados;

c) demonstração do resultado desde o último exercício social;

d) relatório gerencial de fluxo de caixa e de sua projeção;

e) descrição das sociedades de grupo societário, de fato ou de direito;

III – a relação nominal completa dos credores, sujeitos ou não à recuperação judicial, inclusive aqueles por obrigação de fazer ou de dar, com a indicação do endereço físico e eletrônico de cada um, a natureza, conforme estabelecido nos arts. 83 e 84 desta Lei, e o valor atualizado do crédito, com a discriminação de sua origem, e o regime dos vencimentos;

IV – a relação integral dos empregados, em que constem as respectivas funções, salários, indenizações e outras parcelas a que têm direito, com o correspondente mês de competência, e a discriminação dos valores pendentes de pagamento;

V – certidão de regularidade do devedor no Registro Público de Empresas, o ato constitutivo atualizado e as atas de nomeação dos atuais administradores;

VI – a relação dos bens particulares dos sócios controladores e dos administradores do devedor;

VII – os extratos atualizados das contas bancárias do devedor e de suas eventuais aplicações financeiras de qualquer modalidade, inclusive em fundos de investimento ou em bolsas de valores, emitidos pelas respectivas instituições financeiras;

VIII – certidões dos cartórios de protestos situados na comarca do domicílio ou sede do devedor e naquelas onde possui filial;

IX – a relação, subscrita pelo devedor, de todas as ações judiciais e procedimentos arbitrais em que este figure como parte, inclusive as de

Av. Olinda, 960, Park Lozandes,
Trade Tower, Conj. 1704, Goiânia-GO | CEP 74884-120 | (62) 2020-2475
contato@stenius.com.br | www.stenius.com.br
(62) 99991-7379 stenius.go
(62) 99147-3559 stenius.go

Valor: R$ 20.186.233,60
PROCESSO CÍVEL E DO TRABALHO -> Processo de Conhecimento -> Procedimento de Conhecimento -> Procedimentos Especiais -> Procedimentos Regidos por Outros Códigos, Leis Esparsas e Regimentos -> Re
RIO VERDE - UPJ VARAS CÍVEIS: 1ª, 2ª E 3ª
Usuário: IZADORA VITOR DIAS DE REZENDE - Data: 22/04/2025 22:51:17

Tribunal de Justiça do Estado de Goiás
Documento Assinado e Publicado Digitalmente em 22/04/2025 22:50:58
Assinado por STENIUS LACERDA BASTOS:43891721153
Localizar pelo código: 109087615432563873752163847, no endereço: https://projudi.tjgo.jus.br/p

Processo: 5141846-94.2025.8.09.0137
Movimentacao 21 : Juntada -> Petição
Arquivo 1 : laudoconstatacaopreviaproc.514184694rodomanutransportes_parte1.pdf

natureza trabalhista, com a estimativa dos respectivos valores demandados;

X – o relatório detalhado do passivo fiscal; e

XI – a relação de bens e direitos integrantes do ativo não circulante, incluídos aqueles não sujeitos à recuperação judicial, acompanhada dos negócios jurídicos celebrados com os credores de que trata o § 3º do art. 49 desta Lei.

(...)

§ 6º Em relação ao período de que trata o § 3º do art. 48 desta Lei:

I – a exposição referida no inciso I do **caput** deste artigo deverá comprovar a crise de insolvência, caracterizada pela insuficiência de recursos financeiros ou patrimoniais com liquidez suficiente para saldar suas dívidas;

II – os requisitos do inciso II do **caput** deste artigo serão substituídos pelos documentos mencionados no § 3º do art. 48 desta Lei relativos aos últimos 2 (dois) anos.

Por sua vez, diante da relevância e do volume de informações e documentos que carecem de exame e averiguações pormenorizadas para processamento do pedido de recuperação judicial, a LRJ facultou ao juízo a possibilidade de nomear profissional para que realize e promova a constatação exclusivamente das reais condições de funcionamento da devedora e da regularidade e da completude da documentação apresentada com a petição inicial, *in verbis*:

Art. 51-A. Após a distribuição do pedido de recuperação judicial, poderá o juiz, quando reputar necessário, nomear profissional de sua confiança, com capacidade técnica e idoneidade, para promover a constatação exclusivamente das reais condições de funcionamento da requerente e da regularidade e da completude da documentação apresentada com a petição inicial.

Av. Olinda, 960, Park Lozandes,
Trade Tower, Conj. 1704, Goiânia-GO I CEP 74884-120 I (62) 2020-2475
contato@stenius.com.br I www.stenius.com.br
(62) 99991-7379 stenius.go
(62) 99147-3559 stenius.go

Valor: R$ 20.186.233,60
PROCESSO CÍVEL E DO TRABALHO -> Processo de Conhecimento -> Procedimento de Conhecimento -> Procedimentos Especiais -> Procedimentos Regidos por Outros Códigos, Leis Esparsas e Regimentos -> R
RIO VERDE - UPJ VARAS CÍVEIS: 1ª, 2ª E 3ª
Usuário: IZADORA VITOR DIAS DE REZENDE - Data: 22/04/2025 22:51:17

Tribunal de Justiça do Estado de Goiás
Documento Assinado e Publicado Digitalmente em 22/04/2025 22:50:58
Assinado por STENIUS LACERDA BASTOS:43891721153
Localizar pelo código: 109087615432563873752163847, no endereço: https://projudi.tjgo.jus.br/p

Processo: 5141846-94.2025.8.09.0137
Movimentacao 21 : Juntada -> Petição
Arquivo 1 : laudoconstatacaopreviaproc.514184694rodomanutransportes_parte1.pdf

Assim, com espeque nesta previsão legal e consoante relatado em linhas pretéritas, esse juízo designou a realização de constatação com o objetivo de averiguar **(i)** as reais condições de funcionamento da Rodomanu Transportes Ltda; **(ii)** a completude e regularidade da documentação que instruiu o presente pedido; **(iii)** a correspondência da documentação com a realidade fática da empresa; e **(iv)** a presença de todas as exigências estabelecidas pelos artigos 48 e 51 da Lei n.º 11.101/2005, em consonância, frise-se, com as estipulações insculpidas no citado diploma legal ("LRJ"), com as inclusas alterações operadas pela Lei n.º 14.112/2020.

Reputa-se, ainda, oportuno grafar que o § 5º, do art. 51-A, da LRJ, disciplina que a constatação prévia consistirá, objetivamente, na verificação das reais condições de funcionamento da devedora e da regularidade documental.

Desta forma, pautado nestas previsões legais insculpidas na legislação regente e no escopo delimitado pelo juízo, realizou-se as devidas e necessárias assimilações das informações e documentos apensados aos autos, bem como as apurações provenientes da diligência *in loco* realizadas nos dias **11, 14 e 15 de abril de 2025**, as quais passarão a ser discriminadas nas linhas abaixo.

Av. Olinda, 960, Park Lozandes,
Trade Tower, Conj. 1704, Goiânia-GO I CEP 74884-120 I (62) 2020-2475
contato@stenius.com.br I www.stenius.com.br
(62) 99991-7379 stenius.go
(62) 99147-3559 stenius.go

Valor: R$ 20.186.233,60
PROCESSO CÍVEL E DO TRABALHO -> Processo de Conhecimento -> Procedimento de Conhecimento -> Procedimentos Especiais -> Procedimentos Regidos por Outros Códigos, Leis Esparsas e Regimentos -> R
RIO VERDE - UPJ VARAS CÍVEIS: 1ª, 2ª E 3ª
Usuário: IZADORA VITOR DIAS DE REZENDE - Data: 22/04/2025 22:51:17

Tribunal de Justiça do Estado de Goiás
Documento Assinado e Publicado Digitalmente em 22/04/2025 22:50:58
Assinado por STENIUS LACERDA BASTOS:43891721153
Localizar pelo código: 109087615432563873752163847, no endereço: https://projudi.tjgo.jus.br/p

Processo: 5141846-94.2025.8.09.0137
Movimentacao 21 : Juntada -> Petição
Arquivo 1 : laudoconstatacaopreviaproc.514184694rodomanutransportes_parte1.pdf

5. CONCLUSÃO DAS CONSTATAÇÕES

5.1. REAIS CONDIÇÕES DE FUNCIONAMENTO DA RODOMANU TRANSPORTES LTDA

Precipuamente, é imperioso ressaltar e ratificar que, no caso em exame, trata-se de recuperação judicial ("RJ"), instituto jurídico regulamentado pela norma positivada na Lei n.º 11.101/2005 ("LRJ"), propugnada pela empresa **Rodomanu Transportes Ltda** e cuja atividade econômica principal se distingue em:

1. RODOMANU TRANSPORTES LTDA (CNPJ/MF sob o n.º 14.286.399/0001-23):
   a. Atividade principal: 49.30-2-02 - Transporte rodoviário de carga, exceto produtos perigosos e mudanças, intermunicipal, interestadual e internacional; e
   b. Atividade secundária: 01.61-0-03 - Serviço de preparação de terreno, cultivo e colheita; 01.61-0-99 - Atividades de apoio à agricultura não especificadas anteriormente; 01.63-6-00 - Atividades de pós-colheita; 49.30-2-01 - Transporte rodoviário de carga, exceto produtos perigosos e mudanças, municipal; 52.12-5-00 - Carga e descarga; 52.29-0-02 - Serviços de reboque de veículos; 77.19-5-99 - Locação de outros meios de transporte não especificados anteriormente, sem condutor; e 77.31-4-00 - Aluguel de máquinas e equipamentos agrícolas sem operador.

Ainda, após minuciosa análise das considerações anotadas na peça vestibular, no intuito de compreender a metodologia operacional empregada na atividade empresarial desenvolvida pela devedora, foi requestado a disponibilização de informações pormenorizadas, com descrição de todos os ciclos e processo de comercialização, oportunidade na qual a devedora municiou os dados e documentos que consubstanciaram as averiguações e estudos reflexivos adiante encartados neste boletim, os quais refletem e evidenciam elementos contundentes da existência e condições de funcionamento da pessoa jurídica **RODOMANU TRANSPORTES LTDA**.

Av. Olinda, 960, Park Lozandes,
Trade Tower, Conj. 1704, Goiânia-GO I CEP 74884-120 I (62) 2020-2475
contato@stenius.com.br I www.stenius.com.br
(62) 99991-7379 stenius.go
(62) 99147-3559 stenius.go

Valor: R$ 20.186.233,60
PROCESSO CÍVEL E DO TRABALHO -> Processo de Conhecimento -> Procedimento de Conhecimento -> Procedimentos Especiais -> Procedimentos Regidos por Outros Códigos, Leis Esparsas e Regimentos -> R
RIO VERDE - UPJ VARAS CÍVEIS: 1ª, 2ª E 3ª
Usuário: IZADORA VITOR DIAS DE REZENDE - Data: 22/04/2025 22:51:17

Tribunal de Justiça do Estado de Goiás
Documento Assinado e Publicado Digitalmente em 22/04/2025 22:50:58
Assinado por STENIUS LACERDA BASTOS:43891721153
Localizar pelo código: 109087615432563873752163847, no endereço: https://projudi.tjgo.jus.br/p

Processo: 5141846-94.2025.8.09.0137
Movimentacao 21 : Juntada -> Petição
Arquivo 1 : laudoconstatacaopreviaproc.514184694rodomanutransportes_parte1.pdf

Relevante, ainda, frisar e ressaltar que, **nos dias 11, 14 e 15 de abril de 2025, foram realizadas inspeções *in loco* nos endereços físicos indicados de todas as unidades produtivas da RODOMANU TRANSPORTES LTDA**, matriz e filiais, oportunidade na qual tomou-se conhecimento dos ciclos e processos de desenvolvimento da atividade empresarial voltada principalmente para o segmento de transporte rodoviário de cargas e de logística, tanto de produtos do agronegócio e como de cargas acabadas.

Conforme os registros fotográficos espelhados em tópicos vindouros revelam, foi possível vislumbrar o alcance e extensão das operações, sendo que, neste ensejo, verificou-se uma estrutura organizada e constituída para gerenciamento do contínuo e intenso compartilhamento de ativos e recursos que ocorre habitualmente entre a matriz e filiais, a fim de atingir a finalidade econômica da atividade segmentada no transporte rodoviário e de logística.

Ressaltou que, apesar das relatadas dificuldades alhures enfrentada, a Rodomanu Transportes Ltda não tem sobrestado esforços para atingir resultados que assegurem, inclusive, condições para vindoura proposta de negociação a ser apresentada aos credores em função do Plano de Recuperação Judicial, acaso admitida pelo juízo o processamento do propugnado procedimento recuperacional.

Outrossim, acentua-se que foram realizadas reuniões e contatos com a assessoria jurídica, a sócia-administradora da devedora e, ainda, os respectivos gerentes/responsáveis técnicos pelas filiais, colaboradores e vizinhos nas mencionadas inspeções, as quais foram formalizadas e originaram "**Formulários de Inspeção da Unidade Produtiva**", cenário em que foi demonstrado ainda que, apesar da declarada momentânea crise econômico-financeira enfrentada, há solidez e consistência nas operações da devedora para assegurar a preservação e manutenção de suas atividades, considerando principalmente o cenário em que consiga alcançar os beneplácitos judiciais almejados com o processamento do instituto da recuperação judicial.

Av. Olinda, 960, Park Lozandes,
Trade Tower, Conj. 1704, Goiânia-GO I CEP 74884-120 I (62) 2020-2475
contato@stenius.com.br I www.stenius.com.br
(62) 99991-7379 stenius.go
(62) 99147-3559 stenius.go

Valor: R$ 20.186.233,60
PROCESSO CÍVEL E DO TRABALHO -> Processo de Conhecimento -> Procedimento de Conhecimento -> Procedimentos Especiais -> Procedimentos Regidos por Outros Códigos, Leis Esparsas e Regimentos -> R
RIO VERDE - UPJ VARAS CÍVEIS: 1ª, 2ª E 3ª
Usuário: IZADORA VITOR DIAS DE REZENDE - Data: 22/04/2025 22:51:17

Tribunal de Justiça do Estado de Goiás
Documento Assinado e Publicado Digitalmente em 22/04/2025 22:50:58
Assinado por STENIUS LACERDA BASTOS:43891721153
Localizar pelo código: 109087615432563873752163847, no endereço: https://projudi.tjgo.jus.br/p

Processo: 5141846-94.2025.8.09.0137
Movimentacao 21 : Juntada -> Petição
Arquivo 1 : laudoconstatacaopreviaproc.514184694rodomanutransportes_parte1.pdf

Assim, na confluência desse cenário que será pormenorizadamente destrinchado em linhas vindouras, é perceptível que a empresa requerente, de fato, está preservando sua função social e sua atividade empresarial, possuí contabilidade, setor administrativo e operacional; estrutura própria, entrelaçada e organizada, estando investindo e estimulando, hodiernamente, o desempenho de sua atividade voltada para o segmento de transporte rodoviário e de logística.

Na esteira dessa contextualização introdutória, o caso em exame revela elementos e substâncias que viabilizam a constatação do funcionamento da **Rodomanu Transportes Ltda** e evidenciam suas atuais e reais condições.

5.1.1. RODOMANU TRANSPORTES LTDA (informações comuns e consolidadas)

A fim de evidenciar uma visão consolidada, que possibilita a identificação e o vislumbre da total envergadura e extensão dos reflexos que a atividade da devedora alcança, adiante apresentamos **uma visão conjunta** das informações, dados e documentos requestados e municiados no curso dos trabalhos periciais, cenário no qual tornar-se-á notável, com isso, as reais condições de funcionamento da empresa requerente.

5.1.1.1. Da Escrituração Contábil

Para atender ao disposto no artigo 51, inciso II, alíneas “a”, “b” e “c”, da Lei n.º 11.101/2005, a **RODOMANU TRANSPORTES LTDA** disponibilizou dados e informações contábeis, as quais foram objeto de percuciente análise e exame efetuados e que ensejaram a seguinte consolidada apuração efetivada, a saber:

Av. Olinda, 960, Park Lozandes,
Trade Tower, Conj. 1704, Goiânia-GO I CEP 74884-120 I (62) 2020-2475
contato@stenius.com.br I www.stenius.com.br
(62) 99991-7379 stenius.go
(62) 99147-3559 stenius.go

Valor: R$ 20.186.233,60
PROCESSO CÍVEL E DO TRABALHO -> Processo de Conhecimento -> Procedimento de Conhecimento -> Procedimentos Especiais -> Procedimentos Regidos por Outros Códigos, Leis Esparsas e Regimentos -> R
RIO VERDE - UPJ VARAS CÍVEIS: 1ª, 2ª E 3ª
Usuário: IZADORA VITOR DIAS DE REZENDE - Data: 22/04/2025 22:51:17

Tribunal de Justiça do Estado de Goiás
Documento Assinado e Publicado Digitalmente em 22/04/2025 22:50:58
Assinado por STENIUS LACERDA BASTOS:43891721153
Localizar pelo código: 109087615432563873752163847, no endereço: https://projudi.tjgo.jus.br/p

Processo: 5141846-94.2025.8.09.0137
Movimentacao 21 : Juntada -> Petição
Arquivo 2 : laudoconstatacaopreviaproc.514184694rodomanutransportes_parte2.pdf

Empresa: RODOMANU TRANSPORTES LTDA — Folha: 0001
C.N.P.J.: 14.286.399/0001-23 — Número livro: 0001
Período: 01/01/2022 - 31/12/2022 — Emissão: 16/10/2024 — Hora: 18:38:49

BALANCETE

Código	Classificação	Descrição da conta	Saldo Anterior	Débito	Crédito	Saldo Atual
1	1	**ATIVO**	381.615,43D	6.936.490,21	6.551.351,98	766.753,66D
2	1.1	**ATIVO CIRCULANTE**	381.615,43D	6.920.838,21	6.551.061,93	751.391,71D
3	1.1.1	**DISPONIVEL**	381.615,43D	4.207.654,24	4.588.255,92	1.013,75D
4	1.1.1.01	**CAIXA**	381.596,64D	0,00	381.596,64	0,00
5	1.1.1.01.00001	CAIXA GERAL	381.596,64D	0,00	381.596,64	0,00
7	1.1.1.02	**BANCOS CONTA MOVIMENTO**	18,79D	4.206.654,24	4.205.659,28	1.013,75D
1134	1.1.1.02.00007	BANCO SICREDI	18,79D	3.494.509,24	3.493.524,28	1.003,75D
1135	1.1.1.02.00008	BANCO CORA	0,00	712.145,00	712.135,00	10,00D
1622	1.1.1.04	**TRANSFERENCIA ENTRE CONTAS**	0,00	1.000,00	1.000,00	0,00
1032	1.1.1.04.00001	TRANSFERENCIA ENTRE CONTAS	0,00	1.000,00	1.000,00	0,00
12	1.1.2	**CLIENTES**	0,00	57.762,89	57.762,89	0,00
13	1.1.2.01	**DUPLICATAS A RECEBER**	0,00	57.762,89	57.762,89	0,00
1000	1.1.2.01.00001	CLIENTES DIVERSOS	0,00	57.762,89	57.762,89	0,00
18	1.1.3	**OUTROS CREDITOS**	0,00	2.655.421,08	1.905.043,12	750.377,96D
24	1.1.3.06	**ADIANTAMENTO A EMPREGADOS**	0,00	151,50	151,50	0,00
25	1.1.3.06.00002	ADIANTAMENTO DE 13º SALÁRIO	0,00	151,50	151,50	0,00
27	1.1.3.07	**ADIANTAMENTOS A SÓCIOS**	0,00	2.655.269,58	1.904.891,62	750.377,96D
1030	1.1.3.07.00001	ADIANTAMENTOS A SOCIOS	0,00	2.655.269,58	1.904.891,62	750.377,96D
501	1.2	**ATIVO NÃO-CIRCULANTE**	0,00	15.652,00	290,05	15.361,95D
111	1.2.4	**IMOBILIZADO**	0,00	15.652,00	290,05	15.361,95D
112	1.2.4.01	**IMOBILIZADO**	0,00	15.652,00	0,00	15.652,00D
2395	1.2.4.01.00006	FERRAMENTAS	0,00	10.652,00	0,00	10.652,00D
121	1.2.4.01.00022	VEÍCULOS	0,00	5.000,00	0,00	5.000,00D
125	1.2.4.07	**(-) DEPRECIAÇÕES, AMORT. E EXAUS. ACUMUL**	0,00	0,00	290,05	290,05C
129	1.2.4.07.00004	(-) DEPRECIAÇÕES DE VEÍCULOS	0,00	0,00	161,64	161,64C
3045	1.2.4.07.00006	(-) DEPRECIAÇÕES DE FERRAMENTAS	0,00	0,00	128,41	128,41C
149	2	**PASSIVO**	381.615,43C	5.692.121,50	6.077.259,73	766.753,66C
150	2.1	**PASSIVO CIRCULANTE**	231.596,64C	4.371.258,51	4.506.415,53	366.753,66C
164	2.1.1	**FORNECEDORES**	4.615,52C	375.675,32	384.538,41	13.478,61C
165	2.1.1.01	**FORNECEDORES NACIONAIS**	4.615,52C	375.675,32	384.538,41	13.478,61C
14016	2.1.1.01.00012	2 - ZILLI COMERCIO DE PNEUS LTDA	0,00	63.376,00	63.376,00	0,00
14015	2.1.1.01.00011	AUTO POSTO MAXX 17	0,00	17.658,45	22.774,50	5.116,05C
13291	2.1.1.01.00001	CLEYBSON APARECIDO CARMO	0,00	166,00	166,00	0,00
14012	2.1.1.01.00008	CONSUTEBRAS GERENCIADORA DE RISCOS, SERVICOS E PF	0,00	1.655,00	1.655,00	0,00
14018	2.1.1.01.00014	IMPERIO DAS FERRAMENTAS EIRELI	0,00	0,00	129,30	129,30C
14008	2.1.1.01.00004	LG MANGUEIRAS E PARAFUSOS LTDA	4.615,52C	6.179,87	1.564,35	0,00
14017	2.1.1.01.00013	ONLINE TRUCK CENTER	0,00	18.500,00	23.699,43	5.199,43C
14013	2.1.1.01.00009	PRIME DISTRIBUIDORA LTDA	0,00	34.800,00	34.800,00	0,00
14011	2.1.1.01.00007	RAINHA TRANSPORTES E CARGAS EIRELI	0,00	228.000,00	231.033,83	3.033,83C
14014	2.1.1.01.00010	RODOLFO R SOARES - CARRETINHAS - ME	0,00	5.000,00	5.000,00	0,00
14007	2.1.1.01.00003	WALDIVINA APARECIDA DA CUNHA	0,00	340,00	340,00	0,00
169	2.1.2	**OBRIGAÇÕES TRIBUTÁRIAS**	0,00	20.401,99	191.211,08	170.809,09C
170	2.1.2.01	**IMPOSTOS E CONTRIBUIÇÕES A RECOLHER**	0,00	20.401,99	191.211,08	170.809,09C
176	2.1.2.01.00006	IMPOSTO DE RENDA A RECOLHER	0,00	4.128,56	45.539,17	41.410,61C
177	2.1.2.01.00007	CONTRIBUIÇÃO SOCIAL A RECOLHER	0,00	3.715,71	35.639,81	31.924,10C
179	2.1.2.01.00009	PIS A RECOLHER	0,00	2.236,31	19.594,76	17.358,45C
180	2.1.2.01.00010	COFINS A RECOLHER	0,00	10.321,41	90.437,34	80.115,93C
185	2.1.3	**OBRIGAÇÕES TRABALHISTA E PREVIDENCIÁRIA**	0,00	3.021,51	4.673,46	1.651,95C
186	2.1.3.01	**OBRIGAÇÕES COM O PESSOAL**	0,00	2.074,04	3.195,14	1.121,10C
187	2.1.3.01.00001	SALARIOS E ORDENADOS A PAGAR	0,00	1.793,76	2.914,86	1.121,10C
189	2.1.3.01.00003	13º SALARIOS A PAGAR	0,00	280,28	280,28	0,00
190	2.1.3.02	**OBRIGAÇÕES SOCIAIS**	0,00	947,47	1.478,32	530,85C
191	2.1.3.02.00001	INSS A RECOLHER	0,00	780,22	1.201,99	421,77C
192	2.1.3.02.00002	FGTS A RECOLHER	0,00	167,25	276,33	109,08C
200	2.1.4	**OUTRAS OBRIGAÇÕES**	0,00	3.605.178,57	3.785.992,58	180.814,01C
201	2.1.4.01	**ADIANTAMENTOS DE CLIENTES**	0,00	3.590.890,97	3.763.844,79	172.953,82C
1205	2.1.4.01.00001	ADIANTAMENTOS DE CLIENTES	0,00	3.590.890,97	3.763.844,79	172.953,82C
202	2.1.4.02	**CONTAS A PAGAR**	0,00	14.287,60	22.147,79	7.860,19C
1078	2.1.4.02.00006	HONORARIOS CONTÁBEIS A PAGAR	0,00	14.287,60	22.147,79	7.860,19C
382	2.1.5	**EMPRÉSTIMOS E FINANCIAMENTOS**	0,00	140.000,00	140.000,00	0,00
4747	2.1.5.07	**EMPRESTIMOS DE SOCIOS**	0,00	140.000,00	140.000,00	0,00
4113	2.1.5.07.00003	EMPRÉSTIMO DE SOCIOS	0,00	140.000,00	140.000,00	0,00
207	2.1.7	**DIVIDENDOS, PART. E JURO SOBRE O CAPITAL**	226.981,12C	226.981,12	0,00	0,00
208	2.1.7.01	**DIVIDENDOS**	226.981,12C	226.981,12	0,00	0,00
210	2.1.7.01.00002	DIVIDENDOS A PAGAR	226.981,12C	226.981,12	0,00	0,00

Sistema licenciado para PREST MULT SERVICOS LTDA

Empresa: RODOMANU TRANSPORTES LTDA — Folha: 0002
C.N.P.J.: 14.286.399/0001-23 — Número livro: 0001
Período: 01/01/2022 - 31/12/2022 — Emissão: 16/10/2024 — Hora: 18:38:49

BALANCETE

Código	Classificação	Descrição da conta	Saldo Anterior	Débito	Crédito	Saldo Atual
242	2.3	**PATRIMÔNIO LÍQUIDO**	150.018,79C	1.320.862,99	1.570.844,20	400.000,00C
243	2.3.1	**CAPITAL SOCIAL**	150.018,79C	0,00	249.981,21	400.000,00C
244	2.3.1.01	**CAPITAL SUBSCRITO**	400.000,00C	0,00	0,00	400.000,00C
245	2.3.1.01.00001	CAPITAL SOCIAL	400.000,00C	0,00	0,00	400.000,00C
246	2.3.1.02	**(-) CAPITAL A INTEGRALIZAR**	249.981,21D	0,00	249.981,21	0,00
247	2.3.1.02.00001	(-) CAPITAL A INTEGRALIZAR	249.981,21D	0,00	249.981,21	0,00
264	2.3.3	**LUCROS OU PREJUÍZOS ACUMULADOS**	0,00	1.320.862,99	1.320.862,99	0,00
265	2.3.3.01	**LUCROS OU PREJUÍZOS ACUMULADOS**	226.981,12C	412.464,22	1.093.881,87	908.398,77C
266	2.3.3.01.00001	LUCROS ACUMULADOS	226.981,12C	226.981,12	0,00	0,00
522	2.3.3.01.00004	LUCRO DO EXERCÍCIO	0,00	185.483,10	1.093.881,87	908.398,77C
3052	2.3.3.02	**(-) LUCROS DISTRIBUIDOS A SOCIOS**	226.981,12D	908.398,77	226.981,12	908.398,77D
3053	2.3.3.02.00001	(-) DISTRIBUIÇÃO DE LUCROS	226.981,12D	908.398,77	226.981,12	908.398,77D
402	3	**RESULTADO LÍQUIDO DO PERÍODO ANTES DO IRPJ, CSLL E P.**	0,00	4.935.276,18	4.935.276,18	0,00
403	3.1	**RESULTADO BRUTO DO PERÍODO**	0,00	4.875.672,90	4.875.672,90	0,00
404	3.1.1	**RECEITA BRUTA DE VENDAS E SERVIÇOS**	0,00	3.014.578,08	3.014.578,08	0,00
410	3.1.1.02	**RECEITA DE PRESTAÇÃO DE SERVIÇOS**	0,00	3.014.578,08	3.014.578,08	0,00
411	3.1.1.02.00001	SERVIÇOS PRESTADOS	0,00	3.014.578,08	3.014.578,08	0,00
413	3.1.2	**(-) DEDUÇÕES DA RECEITA BRUTA**	0,00	191.211,08	191.211,08	0,00
424	3.1.2.03	**(-) IMPOSTOS SOBRE VENDAS E SERVIÇOS**	0,00	191.211,08	191.211,08	0,00
428	3.1.2.03.00004	(-) COFINS	0,00	90.437,34	90.437,34	0,00
429	3.1.2.03.00005	(-) PIS	0,00	19.594,76	19.594,76	0,00
477	3.1.2.03.00006	(-) CONTRIBUIÇÃO SOCIAL	0,00	35.639,81	35.639,81	0,00
478	3.1.2.03.00007	(-) IMPOSTO DE RENDA	0,00	45.539,17	45.539,17	0,00
465	3.1.7	**CUSTOS DOS SERVIÇOS PRESTADOS**	0,00	1.669.883,74	1.669.883,74	0,00
466	3.1.7.01	**CUSTOS DOS SERVIÇOS PRESTADOS**	0,00	1.669.883,74	1.669.883,74	0,00
467	3.1.7.01.00001	CUSTOS DOS SERVIÇOS PRESTADOS	0,00	1.397.006,23	1.397.006,23	0,00
3503	3.1.7.01.00002	(+) COMPRAS P/ UTILIZAÇÃO SERVIÇOS	0,00	34.863,93	34.863,93	0,00
3504	3.1.7.01.00003	(+) AQUISIÇÃO DE SERVIÇOS	0,00	238.013,58	238.013,58	0,00
295	3.2	**DESPESAS OPERACIONAIS**	0,00	59.603,28	59.603,28	0,00
329	3.2.3	**DESPESAS ADMINISTRATIVAS**	0,00	59.603,28	59.603,28	0,00
330	3.2.3.01	**DESPESAS COM PESSOAL**	0,00	7.654,87	7.654,87	0,00
331	3.2.3.01.00001	SALARIOS E ORDENADOS	0,00	3.151,20	3.151,20	0,00
334	3.2.3.01.00004	13º SALÁRIO	0,00	303,00	303,00	0,00
336	3.2.3.01.00006	INSS	0,00	942,93	942,93	0,00
337	3.2.3.01.00007	FGTS	0,00	276,33	276,33	0,00
1128	3.2.3.01.00021	AJUDA DE CUSTO	0,00	2.981,41	2.981,41	0,00
345	3.2.3.03	**IMPOSTOS, TAXAS E CONTRIBUIÇÕES**	0,00	343,90	343,90	0,00
350	3.2.3.03.00005	TAXAS DIVERSAS	0,00	343,90	343,90	0,00
353	3.2.3.05	**DESPESAS GERAIS**	0,00	50.601,95	50.601,95	0,00
354	3.2.3.05.00001	ENERGIA ELÉTRICA	0,00	2.174,82	2.174,82	0,00
355	3.2.3.05.00002	AGUA E ESGOTO	0,00	1.186,92	1.186,92	0,00
356	3.2.3.05.00003	TELEFONE E INTERNET	0,00	627,81	627,81	0,00
358	3.2.3.05.00005	SEGUROS	0,00	22.345,01	22.345,01	0,00
361	3.2.3.05.00008	HONORARIOS CONTABEIS	0,00	22.147,79	22.147,79	0,00
557	3.2.3.05.00017	CARTORÁRIAS E LEGAIS	0,00	390,68	390,68	0,00
1113	3.2.3.05.00022	INFORMÁTICA E SOFTWARE	0,00	104,70	104,70	0,00
1121	3.2.3.05.00030	CERTIFICADO DIGITAL	0,00	860,00	860,00	0,00
3114	3.2.3.05.00038	ASSOCIACOES E CLASSES	0,00	767,22	767,22	0,00
367	3.2.3.07	**DESPESAS FINANCEIRAS**	0,00	709,51	709,51	0,00
372	3.2.3.07.00005	JUROS DE MORA	0,00	25,89	25,89	0,00
1026	3.2.3.07.00011	TARIFA BANCARIA	0,00	683,62	683,62	0,00
1110	3.2.3.20	**DEPRECIAÇÕES E AMORTIZAÇÕES**	0,00	290,05	290,05	0,00
561	3.2.3.20.00001	DEPRECIAÇÕES	0,00	290,05	290,05	0,00
460	5	**CONTAS DE APURAÇÃO**	0,00	3.014.579,97	3.014.579,97	0,00
461	5.1	**CUSTOS DOS PRODUTOS E SERVIÇOS VENDIDOS**	0,00	3.014.579,97	3.014.579,97	0,00
471	5.1.1	**APURAÇÃO DO RESULTADO DO EXERCÍCIO**	0,00	3.014.579,97	3.014.579,97	0,00
472	5.1.1.01	**APURAÇÃO DO RESULTADO DO EXERCÍCIO**	0,00	3.014.579,97	3.014.579,97	0,00
473	5.1.1.01.00001	RESULTADO DO EXERCÍCIO	0,00	3.014.579,97	3.014.579,97	0,00

MANUELA BRANQUINHO BAPTISTA
SÓCIA-ADMINISTRADORA
CPF: 710.692.311-77

ELINALDO MIRANDA CRUZ
Reg. no CRC - GO sob o No. 011010
CPF: 530.494.031-87

Sistema licenciado para PREST MULT SERVICOS LTDA

Empresa: RODOMANU TRANSPORTES LTDA — Folha: 0001
C.N.P.J.: 14.286.399/0001-23 — Emissão: 27/07/2023
CONSOLIDADO (Empresas: 522,523,526,597,602,486) — Hora: 12:04:58
Balanço encerrado em: 31/12/2022

BALANÇO PATRIMONIAL

Descrição	Saldo Atual
ATIVO	766.753,66D
ATIVO CIRCULANTE	751.391,71D
DISPONIVEL	1.013,75D
BANCOS CONTA MOVIMENTO	1.013,75D
BANCO SICREDI	1.003,75D
BANCO CORA	10,00D
OUTROS CREDITOS	750.377,96D
ADIANTAMENTOS A SÓCIOS	750.377,96D
ADIANTAMENTOS A SOCIOS	750.377,96D
ATIVO NÃO-CIRCULANTE	15.361,95D
IMOBILIZADO	15.361,95D
IMOBILIZADO	15.652,00D
FERRAMENTAS	10.652,00D
VEÍCULOS	5.000,00D
(-) DEPRECIAÇÕES, AMORT. E EXAUS. ACUMUL	290,05C
(-) DEPRECIAÇÕES DE VEÍCULOS	161,64C
(-) DEPRECIAÇÕES DE FERRAMENTAS	128,41C
PASSIVO	766.753,66C
PASSIVO CIRCULANTE	366.753,66C
FORNECEDORES	13.478,61C
FORNECEDORES NACIONAIS	13.478,61C
RAINHA TRANSPORTES E CARGAS EIRELI	3.033,83C
AUTO POSTO MAXX 17	5.116,05C
ONLINE TRUCK CENTER	5.199,43C
IMPERIO DAS FERRAMENTAS EIRELI	129,30C
OBRIGAÇÕES TRIBUTÁRIAS	170.809,09C
IMPOSTOS E CONTRIBUIÇÕES A RECOLHER	170.809,09C
IMPOSTO DE RENDA A RECOLHER	41.410,61C
CONTRIBUIÇÃO SOCIAL A RECOLHER	31.924,10C
PIS A RECOLHER	17.358,45C
COFINS A RECOLHER	80.115,93C
OBRIGAÇÕES TRABALHISTA E PREVIDENCIÁRIA	1.651,95C
OBRIGAÇÕES COM O PESSOAL	1.121,10C
SALARIOS E ORDENADOS A PAGAR	1.121,10C
OBRIGAÇÕES SOCIAIS	530,85C
INSS A RECOLHER	421,77C
FGTS A RECOLHER	109,08C
OUTRAS OBRIGAÇÕES	180.814,01C
ADIANTAMENTOS DE CLIENTES	172.953,82C
ADIANTAMENTOS DE CLIENTES	172.953,82C
CONTAS A PAGAR	7.860,19C
HONORARIOS CONTÁBEIS A PAGAR	7.860,19C
PATRIMÔNIO LÍQUIDO	400.000,00C
CAPITAL SOCIAL	400.000,00C
CAPITAL SUBSCRITO	400.000,00C
CAPITAL SOCIAL	400.000,00C
LUCROS OU PREJUÍZOS ACUMULADOS	0,00
LUCROS OU PREJUÍZOS ACUMULADOS	908.398,77C
LUCROS ACUMULADOS	25.980,02D
LUCRO DO EXERCÍCIO	934.378,79C
(-) LUCROS DISTRIBUIDOS A SOCIOS	908.398,77D

Empresa: RODOMANU TRANSPORTES LTDA — Folha: 0002
C.N.P.J.: 14.286.399/0001-23 — Emissão: 27/07/2023
CONSOLIDADO (Empresas: 522,523,526,597,602,486) — Hora: 12:04:58
Balanço encerrado em: 31/12/2022

BALANÇO PATRIMONIAL

Descrição	Saldo Atual
(-) DISTRIBUIÇÃO DE LUCROS	908.398,77D

ELINALDO MIRANDA CRUZ: 53049403187

MANUELA BRANQUINHO BAPTISTA
SÓCIA-ADMINISTRADORA
CPF: 710.692.311-77

ELINALDO MIRANDA CRUZ
Reg. no CRC - GO sob o No. 011010
CPF: 530.494.031-87

Av. Olinda, 960, Park Lozandes,
Trade Tower, Conj. 1704, Goiânia-GO | CEP 74884-120 | (62) 2020-2475
contato@stenius.com.br | www.stenius.com.br

(62) 99991-7379 stenius.go
(62) 99147-3559 stenius.go

Tribunal de Justiça do Estado de Goiás
Documento Assinado e Publicado Digitalmente em 22/04/2025 22:50:58
Assinado por STENIUS LACERDA BASTOS:43891721153
Localizar pelo código: 109287605432563873752163846, no endereço: https://projudi.tjgo.jus.br/p

Valor: R$ 20.186.233,60
PROCESSO CÍVEL E DO TRABALHO -> Processo de Conhecimento -> Procedimento de Conhecimento -> Procedimentos Especiais -> Procedimentos Regidos por Outros Códigos, Leis Esparsas e Regimentos -> R
RIO VERDE - UPJ VARAS CÍVEIS: 1ª, 2ª E 3ª
Usuário: IZADORA VITOR DIAS DE REZENDE - Data: 22/04/2025 22:51:17

Processo: 5141846-94.2025.8.09.0137
Movimentacao 21 : Juntada -> Petição
Arquivo 2 : laudoconstatacaopreviaproc.514184694rodomanutransportes_parte2.pdf

Valor: R$ 20.186.233,60
PROCESSO CÍVEL E DO TRABALHO -> Processo de Conhecimento -> Procedimento de Conhecimento -> Procedimentos Especiais -> Procedimentos Regidos por Outros Códigos, Leis Esparsas e Regimentos -> R
RIO VERDE - UPJ VARAS CÍVEIS: 1ª, 2ª E 3ª
Usuário: IZADORA VITOR DIAS DE REZENDE - Data: 22/04/2025 22:51:17

Empresa: RODOMANU TRANSPORTES LTDA
C.N.P.J.: 14.286.399/0001-23
Período: 01/01/2022 - 31/12/2022
CONSOLIDADO (Empresas: 522,523,526,597,602,486)

Folha: 0001
Número livro: 0001
Emissão: 27/07/2023
Hora: 12:05:41

DEMONSTRAÇÃO DO RESULTADO DO EXERCÍCIO EM 31/12/2022

Descrição			Saldo Atual
RECEITA BRUTA			**3.014.578,08**
SERVIÇOS PRESTADOS	3.014.578,08		
(-) DEDUÇÕES DA RECEITA BRUTA			**(191.211,08)**
(-) COFINS	(90.437,34)		
(-) PIS	(19.594,76)		
(-) CONTRIBUIÇÃO SOCIAL	(35.639,81)		
(-) IMPOSTO DE RENDA	(45.539,17)		
= RECEITA LÍQUIDA			**2.823.367,00**
(-) CUSTOS			**(1.669.883,74)**
CUSTOS DOS SERVIÇOS PRESTADOS	(1.397.006,23)		
(-) COMPRAS P/ UTILIZAÇÃO SERVIÇOS	(34.863,93)		
(-) AQUISIÇÃO DE SERVIÇOS	(238.013,58)		
= LUCRO BRUTO			**1.153.483,26**
(-) DESPESAS OPERACIONAIS			**(59.313,23)**
DESPESAS ADMINISTRATIVAS		**(50.604,95)**	
ENERGIA ELÉTRICA	(2.174,82)		
AGUA E ESGOTO	(1.186,92)		
TELEFONE E INTERNET	(627,81)		
SEGUROS	(22.345,01)		
HONORARIOS CONTABEIS	(22.147,79)		
CARTORÁRIAS E LEGAIS	(390,68)		
INFORMÁTICA E SOFTWARE	(104,70)		
CERTIFICADO DIGITAL	(860,00)		
ASSOCIACOES E CLASSES	(767,22)		
DESPESAS TRABALHISTAS			**(7.654,87)**
SALARIOS E ORDENADOS	(3.151,20)		
13º SALÁRIO	(303,00)		
INSS	(942,93)		
FGTS	(276,33)		
AJUDA DE CUSTO	(2.981,41)		
IMPOSTOS, TAXAS E CONTRIBUIÇÕES			**(343,90)**
TAXAS DIVERSAS	(343,90)		
(-/+) DESPESAS FINANCEIRAS			**(709,51)**
JUROS DE MORA	(25,89)		
TARIFA BANCARIA	(683,62)		
(-) OUTRAS DESPESAS OPERACIONAIS			**(290,05)**
DEPRECIAÇÕES	(290,05)		
= LUCRO OU PREJUÍZO OPERACIONAL			**1.093.879,98**
= RESULTADO DO EXERCÍCIO ANTES DO IR E CSLL			**1.093.879,98**
= LUCRO LÍQUIDO ANTES DAS PARTICIPAÇÕES			**1.093.879,98**

Sistema licenciado para PREST SERVICOS CONTABEIS LTDA

Empresa: RODOMANU TRANSPORTES LTDA
C.N.P.J.: 14.286.399/0001-23
Período: 01/01/2022 - 31/12/2022
CONSOLIDADO (Empresas: 522,523,526,597,602,486)

Folha: 0002
Número livro: 0001
Emissão: 27/07/2023
Hora: 12:05:41

DEMONSTRAÇÃO DO RESULTADO DO EXERCÍCIO EM 31/12/2022

Descrição	Saldo Atual
= LUCRO OU PREJUÍZO LÍQUIDO DO EXERCÍCIO	1.093.879,98
LUCRO LÍQUIDO DO EXERCÍCIO	1.093.879,98

ELINALDO MIRANDA CRUZ: 53049403187

Assinado digitalmente por ELINALDO MIRANDA CRUZ:53049403187
DN: C=BR, O=ICP-Brasil, OU=Secretaria da Receita Federal do Brasil - RFB, OU=RFB e-CPF A1, OU=(EM BRANCO), OU=20090940000197, OU=videoconferencia, CN=ELINALDO MIRANDA CRUZ:53049403187
Razão: Eu sou o autor deste documento
Localização: sua localização de assinatura aqui
Data: 2023.07.27 12:06:28-03'00'
Foxit PhantomPDF Versão: 10.1.1

MANUELA BRANQUINHO BAPTISTA
SÓCIA-ADMINISTRADORA
CPF: 710.692.311-77

ELINALDO MIRANDA CRUZ
Reg. no CRC - GO sob o No. 011010
CPF: 530.494.031-87

Sistema licenciado para PREST SERVICOS CONTABEIS LTDA

Empresa: RODOMANU TRANSPORTES LTDA
C.N.P.J.: 14.286.399/0001-23
Período: 01/01/2023 - 31/12/2023

Folha: 0001
Número livro: 0001
Emissão: 16/10/2024
Hora: 18:39:53

BALANCETE

Código	Classificação	Descrição da conta	Saldo Anterior	Débito	Crédito	Saldo Atual
1	1	**ATIVO**	766.753,66D	50.403.281,52	48.655.291,26	2.514.743,92D
2	1.1	**ATIVO CIRCULANTE**	751.391,71D	50.222.534,09	48.472.467,33	2.501.458,47D
3	1.1.1	**DISPONIVEL**	1.013,75D	27.624.941,62	27.535.028,88	90.926,49D
7	1.1.1.02	**BANCOS CONTA MOVIMENTO**	1.013,75D	24.485.419,20	24.395.506,46	90.926,49D
1029	1.1.1.02.00004	BANCO BRADESCO	0,00	339.261,66	339.261,66	0,00
1132	1.1.1.02.00006	BANCO ITAU	0,00	3.311.231,09	3.311.230,71	0,38D
1134	1.1.1.02.00007	BANCO SICREDI	1.003,75D	14.574.622,99	14.540.145,34	35.481,40D
1136	1.1.1.02.00008	BANCO CORA	10,00D	0,00	10,00	0,00
9013	1.1.1.02.00014	BANCO BMP	0,00	6.260.303,46	6.204.858,75	55.444,71D
10	1.1.1.03	**APLICACOES FINANCEIRAS LIQUIDEZ IMEDIATA**	0,00	75.762,58	75.762,58	0,00
1035	1.1.1.03.00004	APLICACOES BANCO DO BRADESCO	0,00	75.762,58	75.762,58	0,00
1622	1.1.1.04	**TRANSFERENCIA ENTRE CONTAS**	0,00	3.063.759,84	3.063.759,84	0,00
1032	1.1.1.04.00001	TRANSFERENCIA ENTRE CONTAS	0,00	3.063.759,84	3.063.759,84	0,00
12	1.1.2	**CLIENTES**	0,00	20.324.631,30	20.324.631,30	0,00
13	1.1.2.01	**DUPLICATAS A RECEBER**	0,00	11.798.383,78	11.798.383,78	0,00
1000	1.1.2.01.00001	CLIENTES DIVERSOS	0,00	11.798.383,78	11.798.383,78	0,00
5585	1.1.2.05	**(-) DUPLICATAS DESCONTADAS**	0,00	8.526.247,52	8.526.247,52	0,00
5586	1.1.2.05.00001	(-) DUPLICATAS DESCONTADAS	0,00	8.526.247,52	8.526.247,52	0,00
18	1.1.3	**OUTROS CREDITOS**	750.377,96D	2.272.961,17	612.807,15	2.410.531,98D
23	1.1.3.05	**ADIANTAMENTOS A FORNECEDORES**	0,00	1.315,16	1.315,16	0,00
8760	1.1.3.05.00004	ADIANTAMENTO A FORNECEDORES	0,00	1.315,16	1.315,16	0,00
24	1.1.3.06	**ADIANTAMENTO A EMPREGADOS**	0,00	1.096,98	1.096,98	0,00
26	1.1.3.06.00002	ADIANTAMENTO DE 13º SALÁRIO	0,00	1.096,98	1.096,98	0,00
27	1.1.3.07	**ADIANTAMENTOS A SÓCIOS**	750.377,96D	1.759.690,43	133.471,77	2.376.596,62D
1039	1.1.3.07.00001	ADIANTAMENTOS A SOCIOS	750.377,96D	1.759.690,43	133.471,77	2.376.596,62D
28	1.1.3.08	**TRIBUTOS A RECUPERAR/COMPENSAR**	0,00	510.858,60	476.923,24	33.935,36D
30	1.1.3.08.00002	ICMS A RECUPERAR	0,00	510.858,60	476.923,24	33.935,36D
501	1.2	**ATIVO NÃO-CIRCULANTE**	15.361,95D	180.747,43	182.823,93	13.285,45D
76	1.2.2	**OUTROS CRÉDITOS**	0,00	180.747,43	180.747,43	0,00
79	1.2.2.03	**CONTROLADORA, CONTROLADAS E COLIGADAS**	0,00	180.747,43	180.747,43	0,00
3700	1.2.2.03.00001	MÚTUOS COM COLIGADAS	0,00	180.747,43	180.747,43	0,00
111	1.2.4	**IMOBILIZADO**	15.361,95D	0,00	2.076,50	13.285,45D
112	1.2.4.01	**IMOBILIZADO**	15.652,00D	0,00	0,00	15.652,00D
2395	1.2.4.01.00006	FERRAMENTAS	10.652,00D	0,00	0,00	10.652,00D
121	1.2.4.01.00022	VEÍCULOS	5.000,00D	0,00	0,00	5.000,00D
125	1.2.4.07	**(-) DEPRECIAÇÕES, AMORT. E EXAUS. ACUMUL**	290,05C	0,00	2.076,50	2.366,55C
130	1.2.4.07.00004	(-) DEPRECIAÇÕES DE VEÍCULOS	161,64C	0,00	1.005,46	1.167,10C
3045	1.2.4.07.00006	(-) DEPRECIAÇÕES DE FERRAMENTAS	128,41C	0,00	1.071,04	1.199,45C
149	2	**PASSIVO**	766.753,66C	14.378.749,32	16.126.739,58	2.514.743,92C
150	2.1	**PASSIVO CIRCULANTE**	366.753,66C	12.410.260,06	14.835.190,20	2.791.683,80C
164	2.1.1	**FORNECEDORES**	13.478,61C	3.536.520,61	4.369.280,51	846.238,51C
165	2.1.1.01	**FORNECEDORES NACIONAIS**	13.478,61C	3.536.520,61	4.369.280,51	846.238,51C
14056	2.1.1.01.00047	A A RODRIGUES SERVICOS LTDA	0,00	2.232,00	2.232,00	0,00
14025	2.1.1.01.00021	ABASTECA COMERCIO DE COMBUSTIVEIS LTDA	0,00	6.941,01	6.941,01	0,00
14052	2.1.1.01.00044	ACB BRINDES - LTDA	0,00	5.913,00	5.913,00	0,00
14057	2.1.1.01.00048	AGUILERA AUTOPECAS LTDA	0,00	1.440,00	1.440,00	0,00
14020	2.1.1.01.00016	ALLREDE TELECOM LTDA - MATRIZ	0,00	400,00	400,00	0,00
14027	2.1.1.01.00023	ARLINDO DA FONSECA LINS & CIA LTDA	0,00	8.183,09	8.183,09	0,00
14021	2.1.1.01.00017	AUTO LATAS PECAS E ACESSORIOS	0,00	1.200,00	1.200,00	0,00
14035	2.1.1.01.00031	AUTO POSTO DDD LTDA	0,00	49.394,54	49.394,54	0,00
14015	2.1.1.01.00011	AUTO POSTO MAXX 17	5.116,05C	57.057,42	51.941,37	0,00
14042	2.1.1.01.00038	AUTO POSTO NOVO CAPEBI LTDA	0,00	17.050,00	17.050,00	0,00
14028	2.1.1.01.00024	AUTO POSTO PIONEIRO LTDA	0,00	14.150,67	14.150,67	0,00
14023	2.1.1.01.00019	AUTO POSTO REFORCO II LTDA	0,00	11.923,95	11.923,95	0,00
14032	2.1.1.01.00028	COMERCIO DE COMB. E TRANP. ALVES ARAUJO LTDA	0,00	26.192,04	26.192,04	0,00
14019	2.1.1.01.00015	CONQUIXTA RECAPAGEM DE PNEUS LTDA	0,00	406,00	406,00	0,00
14012	2.1.1.01.00008	CONSUTEBRAS GERENCIADORA DE RISCOS, SERVICOS E PR	0,00	2.183,50	2.183,50	0,00
14053	2.1.1.01.00045	DISTRIBUIDORA SUDOESTE LTDA	0,00	409.882,02	409.882,02	0,00
14058	2.1.1.01.00049	EMPRESA BRASILEIRA DE BEBIDAS E ALIM.S/A	0,00	264,90	264,90	0,00
14054	2.1.1.01.00046	EXTINTORES ATUAL EIRELI	0,00	300,00	300,00	0,00
14044	2.1.1.01.00040	GABINAO ACESSORIOS LTDA	0,00	2.340,50	2.340,50	0,00
14030	2.1.1.01.00026	GP COMERCIO DE DERIVADOS DE PETROLEO LTDA	0,00	130.260,87	130.260,87	0,00
14018	2.1.1.01.00014	IMPERIO DAS FERRAMENTAS EIRELI	129,30C	5.938,21	5.808,91	0,00
14039	2.1.1.01.00035	MASTER PNEUS TRUCK CENTER	0,00	33.190,00	33.190,00	0,00
14041	2.1.1.01.00037	MB DIESEL SERVICOS E PECAS LTDA	0,00	4.110,00	4.110,00	0,00
14043	2.1.1.01.00039	MONACO DIESEL CAMINHOES E ONIBUS LTDA	0,00	2.443,21	2.443,21	0,00
14046	2.1.1.01.00042	NASA CAMINHOES LTDA.	0,00	9.051,01	9.051,01	0,00
14017	2.1.1.01.00013	ONLINE TRUCK CENTER	5.199,43C	81.561,34	76.361,91	0,00
14040	2.1.1.01.00036	OPCAO CARDAN COMERCIO DE PECAS E SERVICOS LTDA - I	0,00	290,40	290,40	0,00

Sistema licenciado para PREST MULT SERVICOS LTDA

Empresa: RODOMANU TRANSPORTES LTDA
C.N.P.J.: 14.286.399/0001-23
Período: 01/01/2023 - 31/12/2023

Folha: 0002
Número livro: 0001
Emissão: 16/10/2024
Hora: 18:39:53

BALANCETE

Código	Classificação	Descrição da conta	Saldo Anterior	Débito	Crédito	Saldo Atual
14038	2.1.1.01.00034	PNEULANDIA COMERCIAL LTDA-RVD	0,00	153.244,00	153.244,00	0,00
14045	2.1.1.01.00041	POSTO DE MOLAS VALE VALE LTDA	0,00	3.838,50	3.838,50	0,00
14026	2.1.1.01.00022	POSTO QUARTO DE MILHA LTDA	0,00	18.292,44	18.292,44	0,00
14024	2.1.1.01.00020	POSTO REFORCO 6 LTDA	0,00	39.615,96	39.615,96	0,00
14047	2.1.1.01.00043	POSTOS WK CAMPINORTE LTDA	0,00	580.270,17	706.445,46	126.175,29C
14031	2.1.1.01.00027	POSTOS WK JARAGUA LTDA	0,00	1.689.689,73	2.409.752,95	720.063,22C
14013	2.1.1.01.00009	PRIME DISTRIBUIDORA LTDA	0,00	33.600,00	33.600,00	0,00
14022	2.1.1.01.00018	PROJETO OFFICE RIO VERDE LTDA	0,00	2.235,00	2.235,00	0,00
14011	2.1.1.01.00007	RAINHA TRANSPORTES E CARGAS EIRELI	3.033,83C	125.183,83	122.150,00	0,00
14037	2.1.1.01.00033	SD TRUCK ACESSORIOS LTDA	0,00	5.067,30	5.067,30	0,00
14034	2.1.1.01.00030	TRIUNFO AUTO CENTER LTDA	0,00	1.132,00	1.132,00	0,00
14036	2.1.1.01.00032	WILSON LIMA DE BARROS - AUTOCRONO	0,00	52,00	52,00	0,00
169	2.1.2	**OBRIGAÇÕES TRIBUTÁRIAS**	170.809,09C	970.205,12	1.465.465,13	666.069,10C
170	2.1.2.01	**IMPOSTOS E CONTRIBUIÇÕES A RECOLHER**	170.809,09C	919.370,60	1.324.481,44	575.919,93C
172	2.1.2.01.00002	ICMS A RECOLHER	0,00	476.923,24	524.296,46	47.373,22C
176	2.1.2.01.00006	IMPOSTO DE RENDA A RECOLHER	41.410,61C	108.102,04	214.176,15	147.484,72C
177	2.1.2.01.00007	CONTRIBUIÇÃO SOCIAL A RECOLHER	31.924,10C	74.417,47	126.455,13	83.961,76C
179	2.1.2.01.00009	PIS A RECOLHER	17.358,45C	49.187,99	81.838,32	50.008,78C
180	2.1.2.01.00010	COFINS A RECOLHER	80.115,93C	210.739,86	377.715,38	247.091,45C
1060	2.1.2.02	**PARCELAMENTOS TRIBUTÁRIOS**	0,00	22.807,64	136.506,68	113.699,04C
1066	2.1.2.02.00006	PARCELAMENTO RFB	0,00	22.807,64	136.506,68	113.699,04C
1068	2.1.2.03	**(-) JUROS S/ PARCELAMENTOS TRIBUTÁRIOS**	0,00	28.026,88	4.477,01	23.549,87D
1074	2.1.2.03.00006	(-) JUROS S/ PARCELAMENTO RFB	0,00	28.026,88	4.477,01	23.549,87D
185	2.1.3	**OBRIGAÇÕES TRABALHISTA E PREVIDENCIÁRIA**	1.651,95C	61.816,00	78.714,33	18.550,28C
186	2.1.3.01	**OBRIGAÇÕES COM O PESSOAL**	1.121,10C	42.242,51	46.862,33	5.740,92C
187	2.1.3.01.00001	SALARIOS E ORDENADOS A PAGAR	1.121,10C	34.625,58	39.245,40	5.740,92C
189	2.1.3.01.00003	13º SALARIOS A PAGAR	0,00	2.029,43	2.029,43	0,00
167	2.1.3.01.00005	RESCISOES A PAGAR	0,00	5.587,50	5.587,50	0,00
190	2.1.3.02	**OBRIGAÇÕES SOCIAIS**	530,85C	12.058,45	19.665,76	8.138,16C
191	2.1.3.02.00001	INSS A RECOLHER	421,77C	10.122,29	15.930,47	6.229,95C
192	2.1.3.02.00002	FGTS A RECOLHER	109,08C	1.936,16	3.735,29	1.908,21C
193	2.1.3.03	**PROVISÕES**	0,00	7.515,04	12.186,24	4.671,20C
194	2.1.3.03.00001	PROVISÕES PARA FÉRIAS	0,00	1.758,00	5.210,48	3.452,48C
195	2.1.3.03.00002	PROVISÕES PARA 13º SALÁRIO	0,00	3.796,37	3.796,37	0,00
196	2.1.3.03.00003	INSS SOBRE PROVISÕES PARA FÉRIAS	0,00	479,94	1.422,48	942,54C
197	2.1.3.03.00004	INSS SOBRE PROVISÕES PARA 13º SALÁRIO	0,00	1.036,41	1.036,41	0,00
198	2.1.3.03.00005	FGTS SOBRE PROVISÕES PARA FÉRIAS	0,00	140,63	416,81	276,18C
199	2.1.3.03.00006	FGTS SOBRE PROVISÕES PARA 13º SALÁRIO	0,00	303,69	303,69	0,00
200	2.1.4	**OUTRAS OBRIGAÇÕES**	180.814,01C	7.841.718,33	8.921.730,23	1.260.825,91C
201	2.1.4.01	**ADIANTAMENTOS DE CLIENTES**	172.953,82C	5.472.357,06	6.229.802,35	930.399,11C
1205	2.1.4.01.00001	ADIANTAMENTOS DE CLIENTES	172.953,82C	4.266.302,56	4.985.794,79	892.446,05C
6333	2.1.4.01.00002	ANTECIPAÇÕES DE RECEBÍVEIS	0,00	1.206.054,50	1.244.007,56	37.953,06C
202	2.1.4.02	**CONTAS A PAGAR**	7.860,19C	2.369.361,27	2.691.927,88	330.426,80C
1078	2.1.4.02.00006	HONORARIOS CONTÁBEIS A PAGAR	7.860,19C	79.429,37	71.569,18	0,00
14050	2.1.4.02.00071	LOCAÇÃO DE FROTA	0,00	2.289.931,90	2.620.358,70	330.426,80C
503	2.2	**PASSIVO NÃO-CIRCULANTE**	0,00	79.113,02	380.068,24	300.955,22C
217	2.2.1	**PASSIVO EXIGÍVEL A LONGO PRAZO**	0,00	79.113,02	380.068,24	300.955,22C
3115	2.2.1.09	**PARCELAMENTOS TRIBUTARIOS**	0,00	0,00	380.068,24	380.068,24C
3123	2.2.1.09.00006	PARCELAMENTO RFB	0,00	0,00	380.068,24	380.068,24C
3117	2.2.1.10	**(-) JUROS S/ PARCELAMENTOS TRIBUTARIOS**	0,00	79.113,02	0,00	79.113,02D
3132	2.2.1.10.00006	(-) JUROS S/ PARCELAMENTO RFB	0,00	79.113,02	0,00	79.113,02D
242	2.3	**PATRIMÔNIO LÍQUIDO**	400.000,00C	1.889.376,24	911.481,14	577.895,10D
243	2.3.1	**CAPITAL SOCIAL**	400.000,00C	0,00	0,00	400.000,00C
244	2.3.1.01	**CAPITAL SUBSCRITO**	400.000,00C	0,00	0,00	400.000,00C
245	2.3.1.01.00001	CAPITAL SOCIAL	400.000,00C	0,00	0,00	400.000,00C
264	2.3.3	**LUCROS OU PREJUÍZOS ACUMULADOS**	0,00	1.889.376,24	911.481,14	977.895,10D
265	2.3.3.01	**LUCROS OU PREJUÍZOS ACUMULADOS**	908.398,77C	1.889.376,24	3.082,37	977.895,10D
522	2.3.3.01.00004	LUCRO DO EXERCÍCIO	908.398,77C	908.398,77	0,00	0,00
523	2.3.3.01.00005	(-) PREJUÍZO DO EXERCÍCIO	0,00	980.977,47	0,00	980.977,47D
563	2.3.3.01.00007	(-) AJUSTES POSITIVOS DE EXERCÍCIOS ANTE	0,00	0,00	3.082,37	3.082,37C
3052	2.3.3.02	**(-) LUCROS DISTRIBUIDOS A SOCIOS**	908.398,77D	0,00	908.398,77	0,00
3053	2.3.3.02.00001	(-) DISTRIBUIÇÃO DE LUCROS	908.398,77D	0,00	908.398,77	0,00
402	3	**RESULTADO LÍQUIDO DO PERÍODO ANTES DO IRPJ, CSLL E P.**	0,00	27.752.827,87	27.752.827,87	0,00
403	3.1	**RESULTADO BRUTO DO PERÍODO**	0,00	26.599.834,36	26.599.834,36	0,00
404	3.1.1	**RECEITA BRUTA DE VENDAS E SERVIÇOS**	0,00	12.873.730,02	12.873.730,02	0,00
410	3.1.1.02	**RECEITA DE PRESTAÇÃO DE SERVIÇOS**	0,00	12.873.730,02	12.873.730,02	0,00

Sistema licenciado para PREST MULT SERVICOS LTDA

Av. Olinda, 960, Park Lozandes,
Trade Tower, Conj. 1704, Goiânia-GO | CEP 74884-120 | (62) 2020-2475
contato@stenius.com.br | www.stenius.com.br

(62) 99991-7379
(62) 99147-3559
stenius.go
stenius.go

Tribunal de Justiça do Estado de Goiás
Documento Assinado e Publicado Digitalmente em 22/04/2025 22:50:58
Assinado por STENIUS LACERDA BASTOS:43891721153
Localizar pelo código: 109287605432563873752163846, no endereço: https://projudi.tjgo.jus.br/p

Processo: 5141846-94.2025.8.09.0137
Movimentacao 21 : Juntada -> Petição
Arquivo 2 : laudoconstatacaopreviaproc.514184694rodomanutransportes_parte2.pdf

Valor: R$ 20.186.233,60
PROCESSO CÍVEL E DO TRABALHO -> Processo de Conhecimento -> Procedimento -> Procedimentos Especiais -> Procedimentos Regidos por Outros Códigos, Leis Esparsas e Regimentos -> RIO VERDE - UPJ VARAS CÍVEIS: 1ª, 2ª E 3ª
Usuário: IZADORA VITOR DIAS DE REZENDE - Data: 22/04/2025 22:51:17

Empresa: RODOMANU TRANSPORTES LTDA
C.N.P.J.: 14.286.399/0001-23
Período: 01/01/2023 - 31/12/2023
Folha: 0003
Número livro: 0001
Emissão: 16/10/2024
Hora: 18:39:53

BALANCETE

Código	Classificação	Descrição da conta	Saldo Anterior	Débito	Crédito	Saldo Atual
411	3.1.1.02.00001	SERVIÇOS PRESTADOS	0,00	12.873.730,62	12.873.730,62	0,00
413	3.1.2	(-) DEDUÇÕES DA RECEITA BRUTA	0,00	1.324.481,44	1.324.481,44	0,00
424	3.1.2.03	(-) IMPOSTOS SOBRE VENDAS E SERVIÇOS	0,00	1.324.481,44	1.324.481,44	0,00
425	3.1.2.03.00001	(-) ICMS	0,00	574.796,46	574.796,46	0,00
426	3.1.2.03.00004	(-) COFINS	0,00	377.715,28	377.715,28	0,00
429	3.1.2.03.00005	(-) PIS	0,00	81.838,22	81.838,22	0,00
427	3.1.2.03.00006	(-) CONTRIBUIÇÃO SOCIAL	0,00	126.455,18	126.455,18	0,00
428	3.1.2.03.00007	(-) IMPOSTO DE RENDA	0,00	214.476,15	214.476,15	0,00
465	3.1.7	CUSTOS DOS SERVIÇOS PRESTADOS	0,00	12.401.672,90	12.401.672,90	0,00
466	3.1.7.01	CUSTOS DOS SERVIÇOS PRESTADOS	0,00	12.401.672,90	12.401.672,90	0,00
467	3.1.7.01.00001	CUSTOS DOS SERVIÇOS PRESTADOS	0,00	3.537.027,10	3.537.027,10	0,00
3503	3.1.7.01.00002	(+) COMPRAS P/ UTILIZAÇÃO SERVIÇOS	0,00	1.863.101,44	1.863.101,44	0,00
3504	3.1.7.01.00003	(+) AQUISIÇÃO DE SERVIÇOS	0,00	132.852,00	132.852,00	0,00
1007	3.1.7.01.00005	(+) FRETES E CARRETOS	0,00	515.380,26	515.380,26	0,00
1098	3.1.7.01.00006	(+) COMBUSTÍVEL E LUBRIFICANTES	0,00	3.202.396,69	3.202.396,69	0,00
1103	3.1.7.01.00011	(+) MONITORAMENTO E SEGURANÇA	0,00	358,46	358,46	0,00
1106	3.1.7.01.00014	(-) ICMS SOBRE COMPRAS	0,00	12.228,00	12.228,00	0,00
10953	3.1.7.01.00019	(-) OUTROS CREDITOS DE ICMS	0,00	497.520,60	497.520,60	0,00
11279	3.1.7.01.00020	(+) MANUTENÇÃO FROTAS	0,00	19.602,10	19.602,10	0,00
14040	3.1.7.01.00024	(+) LOCAÇÃO DE FROTA	0,00	2.630.358,70	2.630.358,70	0,00
295	3.2	DESPESAS OPERACIONAIS	0,00	1.152.993,51	1.152.993,51	0,00
329	3.2.3	DESPESAS ADMINISTRATIVAS	0,00	1.152.993,51	1.152.993,51	0,00
330	3.2.3.01	DESPESAS COM PESSOAL	0,00	105.694,70	105.694,70	0,00
331	3.2.3.01.00001	SALARIOS E ORDENADOS	0,00	-13.393,26	-13.393,26	0,00
332	3.2.3.01.00002	PREMIOS E GRATIFICACOES	0,00	305,59	305,59	0,00
334	3.2.3.01.00004	13º SALÁRIO	0,00	3.700,37	3.700,37	0,00
335	3.2.3.01.00005	FÉRIAS	0,00	11.710,48	11.710,48	0,00
336	3.2.3.01.00006	INSS	0,00	14.835,88	14.835,88	0,00
337	3.2.3.01.00007	FGTS	0,00	12.476,92	12.476,92	0,00
338	3.2.3.01.00008	INDENIZAÇÕES E AVISO PRÉVIO	0,00	238,70	238,70	0,00
339	3.2.3.01.00009	ASSISTÊNCIA MÉDICA E SOCIAL	0,00	9.073,72	9.073,72	0,00
1138	3.2.3.01.00021	AJUDA DE CUSTO	0,00	9.108,64	9.108,64	0,00
1183	3.2.3.01.00023	PLANO DE SAÚDE/ODONTOLÓGICO	0,00	1.265,14	1.265,14	0,00
440	3.2.3.02	(-) RECUPERACAO DE DESPESAS TRABALHISTAS	0,00	1.274,02	1.274,02	0,00
1239	3.2.3.02.00001	(-) SALARIOS E ORDENADOS	0,00	1.274,02	1.274,02	0,00
345	3.2.3.03	IMPOSTOS, TAXAS E CONTRIBUIÇÕES	0,00	128.903,38	128.903,38	0,00
350	3.2.3.03.00005	TAXAS DIVERSAS	0,00	68.051,39	68.051,39	0,00
4457	3.2.3.03.00015	MULTAS FISCAIS	0,00	700,00	700,00	0,00
9368	3.2.3.03.00019	GARE	0,00	60.851,99	60.851,99	0,00
353	3.2.3.05	DESPESAS GERAIS	0,00	327.030,13	327.030,13	0,00
354	3.2.3.05.00001	LIMPEZA E HIGIENIZAÇÃO	0,00	5.869,69	5.869,69	0,00
355	3.2.3.05.00002	AGUA E ESGOTO	0,00	305,51	305,51	0,00
356	3.2.3.05.00003	TELEFONE E INTERNET	0,00	37.031,05	37.031,05	0,00
357	3.2.3.05.00004	CORREIOS POSTAIS E TELEGRÁFICAS	0,00	370,67	370,67	0,00
359	3.2.3.05.00005	SEGUROS	0,00	52.833,50	52.833,50	0,00
361	3.2.3.05.00008	HONORÁRIOS CONTÁBEIS	0,00	86.191,20	86.191,20	0,00
362	3.2.3.05.00009	SERVIÇOS PRESTADOS POR TERCEIROS	0,00	99,00	99,00	0,00
526	3.2.3.05.00015	MATERIAL USO E CONSUMO	0,00	313,70	313,70	0,00
557	3.2.3.05.00017	CARTORÁRIAS E LEGAIS	0,00	20.961,64	20.961,64	0,00
559	3.2.3.05.00019	MANUTENÇÃO E REPAROS	0,00	766,00	766,00	0,00
1112	3.2.3.05.00021	UNIFORMES	0,00	2.991,99	2.991,99	0,00
1113	3.2.3.05.00022	INFORMÁTICA E SOFTWARE	0,00	6.680,26	6.680,26	0,00
1114	3.2.3.05.00023	AUDITORIA E CONSULTORIA	0,00	29.896,88	29.896,88	0,00
1115	3.2.3.05.00024	COMBUSTÍVEIS E LUBRIFICANTES	0,00	7.651,83	7.651,83	0,00
1118	3.2.3.05.00027	HONORÁRIOS ADVOCATÍCIOS	0,00	29.330,01	29.330,01	0,00
1119	3.2.3.05.00028	SEGURANÇA E MONITORAMENTO	0,00	6.436,06	6.436,06	0,00
1120	3.2.3.05.00029	PEDÁGIOS	0,00	16.000,00	16.000,00	0,00
1121	3.2.3.05.00030	CERTIFICADO DIGITAL	0,00	376,90	376,90	0,00
191	3.2.3.05.00035	ALUGUEL	0,00	4.231,91	4.231,91	0,00
2952	3.2.3.05.00037	SPC E SERASA	0,00	2.290,51	2.290,51	0,00
3111	3.2.3.05.00038	ASSOCIACOES E CLASSES	0,00	17.125,92	17.125,92	0,00
367	3.2.3.07	DESPESAS FINANCEIRAS	0,00	587.052,22	587.052,22	0,00
372	3.2.3.07.00005	JUROS DE MORA	0,00	344,02	344,02	0,00
374	3.2.3.07.00007	JUROS E COMISSÕES BANCÁRIAS	0,00	541.095,97	541.095,97	0,00
375	3.2.3.07.00008	JUROS SOBRE EMPRÉSTIMOS E FINANCIAMENTOS	0,00	39.419,28	39.419,28	0,00
1122	3.2.3.07.00010	JUROS SOBRE PARCELAMENTO	0,00	6.014,75	6.014,75	0,00
1020	3.2.3.07.00011	TARIFA BANCARIA	0,00	178,00	178,00	0,00
431	3.2.3.09	RECEITAS FINANCEIRAS	0,00	62,56	62,56	0,00
433	3.2.3.09.00007	RENDIMENTOS APLICACOES FINANCEIRAS	0,00	12,15	12,15	0,00
434	3.2.3.09.00008	DESCONTOS FINANCEIROS OBTIDOS	0,00	50,41	50,41	0,00
1110	3.2.3.20	DEPRECIAÇÕES E AMORTIZAÇÕES	0,00	2.076,50	2.076,50	0,00

Sistema licenciado para: PREST MULT SERVICOS LTDA

Empresa: RODOMANU TRANSPORTES LTDA
C.N.P.J.: 14.286.399/0001-23
Período: 01/01/2023 - 31/12/2023
Folha: 0004
Número livro: 0001
Emissão: 16/10/2024
Hora: 18:39:53

BALANCETE

Código	Classificação	Descrição da conta	Saldo Anterior	Débito	Crédito	Saldo Atual
561	3.2.3.20.00001	DEPRECIAÇÕES	0,00	2.076,50	2.076,50	0,00
460	5	CONTAS DE APURAÇÃO	0,00	14.366.902,67	14.366.902,67	0,00
461	5.1	CUSTOS DOS PRODUTOS E SERVIÇOS VENDIDOS	0,00	14.366.902,67	14.366.902,67	0,00
471	5.1.1	APURAÇÃO DO RESULTADO DO EXERCÍCIO	0,00	14.366.902,67	14.366.902,67	0,00
472	5.1.1.01	APURAÇÃO DO RESULTADO DO EXERCÍCIO	0,00	14.366.902,67	14.366.902,67	0,00
473	5.1.1.01.00001	RESULTADO DO EXERCÍCIO	0,00	14.366.902,67	14.366.902,67	0,00

MANUELA BRANQUINHO BAPTISTA
SÓCIA-ADMINISTRADORA
OPF: 710.692.311-77

ELINALDO MIRANDA CRUZ
Reg. no CRC - GO sob o No. 011010
OPF: 530.494.031-87

Sistema licenciado para: PREST MULT SERVICOS LTDA

Empresa: RODOMANU TRANSPORTES LTDA
C.N.P.J.: 14.286.399/0001-23
Balanço encerrado em: 31/12/2023
Folha: 0001
Emissão: 11/06/2024
Hora: 20:26:33

BALANÇO PATRIMONIAL

Descrição	Saldo Atual
ATIVO	2.514.743,92D
ATIVO CIRCULANTE	2.501.458,47D
DISPONIVEL	90.926,49D
BANCOS CONTA MOVIMENTO	90.926,49D
BANCO ITAU	0,00D
BANCO SICREDI	35.481,40D
BANCO BMP	55.444,71D
OUTROS CREDITOS	2.410.531,98D
ADIANTAMENTOS A SÓCIOS	2.376.596,62D
ADIANTAMENTOS A SOCIOS	2.376.596,62D
TRIBUTOS A RECUPERAR/COMPENSAR	33.935,36D
ICMS A RECUPERAR	33.935,36D
ATIVO NÃO-CIRCULANTE	13.285,45D
IMOBILIZADO	13.285,45D
IMOBILIZADO	15.652,00D
FERRAMENTAS	10.652,00D
VEÍCULOS	5.000,00D
(-) DEPRECIAÇÕES, AMORT. E EXAUS. ACUMUL	2.366,55C
(-) DEPRECIAÇÕES DE VEÍCULOS	1.167,10C
(-) DEPRECIAÇÕES DE FERRAMENTAS	1.199,45C
PASSIVO	2.514.743,92C
PASSIVO CIRCULANTE	2.791.683,80C
FORNECEDORES	846.238,51C
FORNECEDORES NACIONAIS	846.238,51C
POSTOS WK JARAGUA LTDA	720.063,22C
POSTOS WK CAMPINORTE LTDA	126.175,29C
OBRIGAÇÕES TRIBUTÁRIAS	666.069,10C
IMPOSTOS E CONTRIBUIÇÕES A RECOLHER	575.919,93C
ICMS A RECOLHER	47.373,22C
IMPOSTO DE RENDA A RECOLHER	147.484,72C
CONTRIBUIÇÃO SOCIAL A RECOLHER	83.961,76C
PIS A RECOLHER	53.008,78C
COFINS A RECOLHER	247.091,45C
PARCELAMENTOS TRIBUTÁRIOS	113.699,04C
PARCELAMENTO RFB	113.699,04C
(-) JUROS S/ PARCELAMENTOS TRIBUTÁRIOS	23.549,87D
(-) JUROS S/ PARCELAMENTO RFB	23.549,87D
OBRIGAÇÕES TRABALHISTA E PREVIDENCIÁRIA	18.550,28C
OBRIGAÇÕES COM O PESSOAL	5.740,92C
SALARIOS E ORDENADOS A PAGAR	5.740,92C
OBRIGAÇÕES SOCIAIS	8.138,16C
INSS A RECOLHER	6.229,96C
FGTS A RECOLHER	1.908,22C
PROVISÕES	4.671,20C
PROVISÕES PARA FÉRIAS	3.457,48C
INSS SOBRE PROVISÕES PARA FÉRIAS	942,54C
FGTS SOBRE PROVISÕES PARA FÉRIAS	271,18C
OUTRAS OBRIGAÇÕES	1.260.825,01C
ADIANTAMENTOS DE CLIENTES	980.399,11C
ADIANTAMENTOS DE CLIENTES	917.446,05C
ANTECIPAÇÕES DE RECEBÍVEIS	17.953,06C
CONTAS A PAGAR	330.426,80C
LOCAÇÃO DE FROTA	330.426,80C
PASSIVO NÃO CIRCULANTE	300.955,22C
PASSIVO EXIGÍVEL A LONGO PRAZO	300.955,22C
PARCELAMENTOS TRIBUTARIOS	380.068,24C
PARCELAMENTO RFB	380.068,24C
(-) JUROS S/ PARCELAMENTOS TRIBUTARIOS	79.113,02D

Empresa: RODOMANU TRANSPORTES LTDA
C.N.P.J.: 14.286.399/0001-23
Balanço encerrado em: 31/12/2023
Folha: 0002
Emissão: 11/06/2024
Hora: 20:26:33

BALANÇO PATRIMONIAL

Descrição	Saldo Atual
(-) JUROS S/ PARCELAMENTO RFB	79.113,02D
PATRIMÔNIO LÍQUIDO	577.895,10D
CAPITAL SOCIAL	400.000,00C
CAPITAL SUBSCRITO	400.000,00C
CAPITAL SOCIAL	400.000,00C
LUCROS OU PREJUÍZOS ACUMULADOS	977.895,10D
LUCROS OU PREJUÍZOS ACUMULADOS	977.895,10D
(-) PREJUÍZO DO EXERCÍCIO	980.977,47D
(-) AJUSTES POSITIVOS DE EXERCÍCIOS ANTE	3.082,37C

MANUELA BRANQUINHO BAPTISTA
SÓCIA ADMINISTRADORA
OPF: 710.692.311-77

ELINALDO MIRANDA CRUZ
Reg. no CRC - GO sob o No. 011010
OPF: 530.494.031-87

Av. Olinda, 960, Park Lozandes,
Trade Tower, Conj. 1704, Goiânia-GO I CEP 74884-120 I (62) 2020-2475
contato@stenius.com.br I www.stenius.com.br
(62) 99991-7379 stenius.go
(62) 99147-3559 stenius.go

Tribunal de Justiça do Estado de Goiás
Documento Assinado e Publicado Digitalmente em 22/04/2025 22:50:58
Assinado por STENIUS LACERDA BASTOS:43891721153
Localizar pelo código: 109287605432563873752163846, no endereço: https://projudi.tjgo.jus.br/p

Processo: 5141846-94.2025.8.09.0137
Movimentacao 21 : Juntada -> Petição
Arquivo 2 : laudoconstatacaopreviaproc.514184694rodomanutransportes_parte2.pdf

Empresa: RODOMANU TRANSPORTES LTDA
C.N.P.J.: 14.286.399/0001-29
Período: 01/01/2023 - 31/12/2023
Folha: 0001
Número livro: 0001
Emissão: 11/06/2024
Hora: 20:39:35

DEMONSTRAÇÃO DO RESULTADO DO EXERCÍCIO EM 31/12/2023

Descrição		Saldo Atual
RECEITA BRUTA		**12.873.730,02**
SERVIÇOS PRESTADOS	12.873.730,02	
(-) DEDUÇÕES DA RECEITA BRUTA		**(1.324.481,44)**
(-) ICMS	(524.296,46)	
(-) COFINS	(377.715,38)	
(-) PIS	(81.838,37)	
(-) CONTRIBUIÇÃO SOCIAL	(126.455,53)	
(-) IMPOSTO DE RENDA	(134.176,76)	
= RECEITA LÍQUIDA		**11.549.248,58**
(-) CUSTOS		**(11.379.905,70)**
CUSTOS DOS SERVIÇOS PRESTADOS	(8.937.077,70)	
(-) COMPRAS P/UTILIZAÇÃO SERVIÇOS	(1.863.101,46)	
(-) AQUISIÇÃO DE SERVIÇOS	(137.852,70)	
(-) FRETES E CARRETOS	(515.260,28)	
(-) COMBUSTÍVEL E LUBRIFICANTES	(3.200.286,09)	
(-) MONITORAMENTO E SEGURANÇA	(255,89)	
(-) ICMS SOBRE COMPRAS	13.338,00	
(-) OUTROS CREDITOS DE ICMS	497.520,60	
(-) MANUTENÇÃO FROTAS	(79.603,70)	
(-) LOCAÇÃO DE FROTA	(2.400.398,70)	
= LUCRO BRUTO		**169.342,88**
(-) DESPESAS OPERACIONAIS		**(1.148.213,85)**
DESPESAS ADMINISTRATIVAS		**(327.030,13)**
ENERGIA ELÉTRICA	(6.683,03)	
AGUA E ESGOTO	(305,51)	
TELEFONE E INTERNET	(37.031,05)	
CORREIOS POSTAIS E TELEGRÁFICAS	(379,97)	
SEGUROS	(52.833,50)	
HONORARIOS CONTABEIS	(86.191,31)	
SERVIÇOS PRESTADOS POR TERCEIROS	(99,00)	
MATERIAL USO E CONSUMO	(313,70)	
CARTORÁRIAS E LEGAIS	(30.461,66)	
MANUTENCAO E REPAROS	(760,00)	
UNIFORMES	(2.991,99)	
INFORMÁTICA E SOFTWARE	(6.683,25)	
AUDITORIA E CONSULTORIA	(29.946,89)	
COMBUSTÍVEIS E LUBRIFICANTES	(7.651,83)	
HONORARIOS ADVOCATICIOS	(25.330,04)	
SEGURANÇA E MONITORAMENTO	(6.439,09)	
PEDAGIOS	(16.000,00)	
CERTIFICADO DIGITAL	(379,00)	
ALUGUEL	(4.231,91)	
SPC E SERASA	(2.250,51)	
ASSOCIACOES E CLASSES	(17.125,92)	
DESPESAS TRABALHISTAS		**(105.694,70)**
SALARIOS E ORDENADOS	(41.963,76)	
PREMIOS E GRATIFICACOES	(305,59)	
13º SALÁRIO	(3.756,37)	
FERIAS	(11.210,48)	
INSS	(34.925,88)	
FGTS	(12.776,92)	
INDENIZAÇÕES E AVISO PRÉVIO	(238,70)	
ASSISTÊNCIA MÉDICA E SOCIAL	(9.073,77)	
AJUDA DE CUSTO	(6.108,64)	
PLANO DE SAUDE/ODONTOLOGICO	(1.365,16)	
(-) RECUPERAÇÃO DESPESAS		**1.274,02**
(-) SALARIOS E ORDENADOS	1.274,02	

Sistema licenciado para PREST MULT SERVICOS LTDA

Empresa: RODOMANU TRANSPORTES LTDA
C.N.P.J.: 14.286.399/0001-29
Período: 01/01/2023 - 31/12/2023
Folha: 0002
Número livro: 0001
Emissão: 11/06/2024
Hora: 20:39:35

DEMONSTRAÇÃO DO RESULTADO DO EXERCÍCIO EM 31/12/2023

Descrição		Saldo Atual
IMPOSTOS, TAXAS E CONTRIBUIÇÕES		**(128.903,38)**
TAXAS DIVERSAS	(68.051,39)	
MULTAS FISCAIS	(200,00)	
GNRE	(60.651,99)	
(-/+) DESPESAS FINANCEIRAS		**(587.852,22)**
JUROS DE MORA	(344,37)	
JUROS E COMISSÕES BANCÁRIAS	(141.095,97)	
JUROS SOBRE EMPRÉSTIMOS E FINANCIAMENTOS	(34.419,18)	
JUROS SOBRE PARCELAMENTO	(6.614,75)	
TARIFA BANCARIA	(5.478,00)	
(+/-) RECEITAS FINANCEIRAS		**62,56**
RENDIMENTOS APLICACOES FINANCEIRAS	12,15	
DESCONTOS FINANCEIROS OBTIDOS	50,41	
(-) OUTRAS DESPESAS OPERACIONAIS		**(2.076,50)**
DEPRECIAÇÕES	(2.076,50)	
= LUCRO OU PREJUÍZO OPERACIONAL		**(980.077,47)**
= RESULTADO DO EXERCÍCIO ANTES DO IR E CSLL		**(980.977,47)**
= LUCRO LÍQUIDO ANTES DAS PARTICIPAÇÕES		**(980.977,47)**
= LUCRO OU PREJUÍZO LÍQUIDO DO EXERCÍCIO		**(980.977,47)**
PREJUÍZO DO EXERCÍCIO		**(980.977,47)**

MANUELA BRANQUINHO BAPTISTA
SOCIA-ADMINISTRADORA
CPF: 710.692.311-77

ELINALDO MIRANDA CRUZ
Reg. no CRC - GO sob o No. 011010
CPF: 530.494.031-87
ELINALDO MIRANDA CRUZ: 53049403187

Sistema licenciado para PREST MULT SERVICOS LTDA

Av. Olinda, 960, Park Lozandes,
Trade Tower, Conj. 1704, Goiânia-GO I CEP 74884-120 I (62) 2020-2475
contato@stenius.com.br I www.stenius.com.br

(62) 99991-7379 stenius.go
(62) 99147-3559 stenius.go

Tribunal de Justiça do Estado de Goiás
Documento Assinado e Publicado Digitalmente em 22/04/2025 22:50:58
Assinado por STENIUS LACERDA BASTOS:43891721153
Localizar pelo código: 109287605432563873752163846, no endereço: https://projudi.tjgo.jus.br/p

Valor: R$ 20.186.233,60
PROCESSO CÍVEL E DO TRABALHO -> Processo de Conhecimento -> Procedimento de Conhecimento -> Procedimentos Especiais -> Procedimentos Regidos por Outros Códigos, Leis Esparsas e Regimentos -> Rito Ordinário
RIO VERDE - UPJ VARAS CÍVEIS: 1ª, 2ª E 3ª
Usuário: IZADORA VITOR DIAS DE REZENDE - Data: 22/04/2025 22:51:17

Processo: 5141846-94.2025.8.09.0137
Movimentacao 21 : Juntada -> Petição
Arquivo 2 : laudoconstatacaopreviaproc.514184694rodomanutransportes_parte2.pdf

Empresa: RODOMANU TRANSPORTES LTDA Folha: 0002
C.N.P.J.: 14.286.399/0001-23
Balanço encerrado em: 31/08/2024

BALANÇO PATRIMONIAL

Descrição	Saldo Atual
INSS SOBRE PROVISOES PARA 13º SALÁRIO	540,00C
FGTS SOBRE PROVISÕES PARA FERIAS	425,52C
FGTS SOBRE PROVISOES PARA 13º SALÁRIO	158,22C
EMPRESTIMOS E FINANCIAMENTOS	**807.257,22C**
EMPRESTIMOS E FINANCIAMENTOS RODOMANU	**807.257,22C**
BANCO VOLKSWAGEN S.A.	807.257,22C
(-) TITULOS E DUPLICATAS DESCONTADAS	**2.107.715,31C**
(-) DESCONTOS DE TITULOS	**2.107.715,31C**
(-) TITULOS DESCONTADOS	2.107.715,31C
PASSIVO NÃO-CIRCULANTE	**300.955,22C**
PASSIVO EXIGÍVEL A LONGO PRAZO	**300.955,22C**
PARCELAMENTOS TRIBUTARIOS	**300.955,22C**
PARCELAMENTO RFB	380.068,24C
(-) JUROS SOBRE PARCELAMENTOS	79.113,03D
PATRIMÔNIO LÍQUIDO	**1.023.593,73D**
CAPITAL SOCIAL	**577.895,10D**
CAPITAL SUBSCRITO	**577.895,10D**
CAPITAL SOCIAL	577.895,10D
LUCROS OU PREJUÍZOS ACUMULADOS	**445.698,63D**
LUCROS OU PREJUÍZOS ACUMULADOS	**445.698,63D**
RESULTADO DO EXERCICIO	445.698,63D

MANUELA BRANQUINHO BAPTISTA
SÓCIA-ADMINISTRADORA
CPF: 710.692.311-77

ELINALDO MIRANDA CRUZ
Reg. no CRC - GO sob o No. 011010
CPF: 530.494.031-87

Empresa: RODOMANU TRANSPORTES LTDA Folha: 0001
C.N.P.J.: 14.286.399/0001-23
Balanço encerrado Parcial: 2024

BALANÇO PATRIMONIAL

Descrição	Saldo Atual
ATIVO	**3.753.098,15D**
ATIVO CIRCULANTE	**2.958.361,43D**
DISPONIVEL	**35.919,29D**
BANCOS CONTA MOVIMENTO	**35.919,29D**
ITAU RODOMANU CC 99438 4	93,99D
SICREDI RODOMANU CC 50115-8	34.142,33D
BANCO GRAFENO 8199171-3	1.092,39D
BANCO FRETEBRAS 304958260	590,58D
CLIENTES	**299.491,12D**
DUPLICATAS A RECEBER	**299.491,12D**
CLIENTES A RECEBER	299.491,12D
OUTROS CRÉDITOS	**2.622.951,02D**
ADIANTAMENTO	**2.621.211,02D**
ADIANTAMENTO SOCIOS	2.621.211,02D
CREDITO ICMS A RECUPERAR	**1.740,00D**
ICMS A RECUPERAR FL02	1.740,00D
ATIVO NÃO-CIRCULANTE	**794.736,72D**
IMOBILIZADO	**794.736,72D**
IMOBILIZADO VEICULOS	**900.247,44D**
VEICULOS FROTA	900.247,44D
IMOBILIZADO	**17.598,95D**
TERRENOS	6.946,95D
MÁQUINAS E EQUIPAMENTOS	10.652,00D
(-) DEPRECIACAO ACUMULADA	**123.109,67C**
(-) DEPRECIAÇÕES DE MÁQUINAS, EQUIP	1.909,61C
(-) DEPRECIAÇÕES DE VEÍCULOS	121.200,06C
PASSIVO	**3.753.098,15C**
PASSIVO CIRCULANTE	**4.475.736,66C**
FORNECEDORES	**972.571,66C**
FORNECEDORES NACIONAIS	**972.571,66C**
FORNEC. BENS/PECAS E ACESSORIOS	10.731,10C
FORNECEDORES COMB E LUBRIFICANTES	961.021,78C
MAGNUM DISTRIBUIDORA DE PNEUS S/A	818,78C
OBRIGAÇÕES TRIBUTÁRIAS	**457.334,83C**
IMPOSTOS E CONTRIBUIÇÕES A RECOLHER	**209.528,01C**
PIS A RECOLHER	28.846,55C
COFINS A RECOLHER	180.681,46C
PROVISAO IRPJ / CSLL	**231.446,48C**
IRPJ A RECOLHER	147.484,72C
CSLL A RECOLHER	83.961,76C
ICMS A RECOLHER	**16.360,34C**
ICMS A RECOLHER MATRIZ	1.375,45C
ICMS A RECOLHER FL03	4.303,29C
ICMS A RECOLHER FL04	3.449,88C
ICMS A RECOLHER FL06	3.577,52C
ICMS A RECOLHER FL07	3.659,20C
OBRIGAÇÕES TRABALHISTA E PREVIDENCIÁRIA	**130.857,64C**
OBRIGAÇÕES SOCIAIS	**12.942,84C**
INSS A RECOLHER	9.683,82C
FGTS A RECOLHER	1.686,85C
IRRF A PAGAR	1.572,17C
OBRIGAÇÕES TRABALHISTAS	**12.279,09C**
SALÁRIOS E ORDENADOS A PAGAR	12.279,09C
PARCELAMENTO TRIBUTARIO	**90.149,17C**
PARCELAMENTO RFB	113.699,04C
(-) JUROS SOBRE PARCELAMENTO	23.549,87D
PROVISAO TRABALHISTA	**15.486,54C**
PROVISOES PARA FERIAS	9.733,79C
PROVISOES PARA 13º SALARIO	3.177,00C
INSS SOBRE PROVISOES PARA FERIAS	1.452,01C

Empresa: RODOMANU TRANSPORTES LTDA Folha: 0002
C.N.P.J.: 14.286.399/0001-23
Balanço encerrado em: 31/08/2024

BALANÇO PATRIMONIAL

Descrição	Saldo Atual
INSS SOBRE PROVISOES PARA 13º SALÁRIO	540,00C
FGTS SOBRE PROVISÕES PARA FERIAS	425,52C
FGTS SOBRE PROVISOES PARA 13º SALÁRIO	158,22C
EMPRESTIMOS E FINANCIAMENTOS	**807.257,22C**
EMPRESTIMOS E FINANCIAMENTOS RODOMANU	**807.257,22C**
BANCO VOLKSWAGEN S.A.	807.257,22C
(-) TITULOS E DUPLICATAS DESCONTADAS	**2.107.715,31C**
(-) DESCONTOS DE TITULOS	**2.107.715,31C**
(-) TITULOS DESCONTADOS	2.107.715,31C
PASSIVO NÃO-CIRCULANTE	**300.955,22C**
PASSIVO EXIGÍVEL A LONGO PRAZO	**300.955,22C**
PARCELAMENTOS TRIBUTARIOS	**300.955,22C**
PARCELAMENTO RFB	380.068,24C
(-) JUROS SOBRE PARCELAMENTOS	79.113,03D
PATRIMÔNIO LÍQUIDO	**1.023.593,73D**
CAPITAL SOCIAL	**577.895,10D**
CAPITAL SUBSCRITO	**577.895,10D**
CAPITAL SOCIAL	577.895,10D
LUCROS OU PREJUÍZOS ACUMULADOS	**445.698,63D**
LUCROS OU PREJUÍZOS ACUMULADOS	**445.698,63D**
RESULTADO DO EXERCICIO	445.698,63D

ELINALDO MIRANDA CRUZ:53049403187 Assinado de forma digital por ELINALDO MIRANDA CRUZ:53049403187 Dados: 2025.01.30 12:02:05 -03'00'

MANUELA BRANQUINHO BAPTISTA
SÓCIA-ADMINISTRADORA
CPF: 710.692.311-77

ELINALDO MIRANDA CRUZ
Reg. no CRC - GO sob o No. 011010
CPF: 530.494.031-87

Empresa: RODOMANU TRANSPORTES LTDA Folha: 0001
C.N.P.J.: 14.786.399/0001-23 Número livro: 0001

DEMONSTRAÇÃO DO RESULTADO DO EXERCÍCIO

Descrição		Saldo Atual
RECEITA BRUTA		**33.045.639,73**
RECEITA DE VENDAS/SERVICOS	33.045.639,73	
( ) DEDUÇÕES DA RECEITA BRUTA		**(4.279.889,70)**
(-) ICMS SOBRE VENDAS/SERVICOS	(3.160.631,10)	
(-) PIS SOBRE VENDAS/SERVICOS	(201.840,91)	
(-) COFINS SOBRE VENDAS/ SERVICOS	(917.417,69)	
= RECEITA LÍQUIDA		**28.765.750,03**
(-) CUSTOS		**(26.033.417,67)**
(-) COMPRA DE PECAS E CORRELATOS FROTA	(956.347,45)	
(-) COMPRA DE COMBUSTIVEL E LUBRIFICANTES	(16.468.037,38)	
(-) CREDITOS ICMS SOBRE COMPRAS	3.007.119,58	
(-) GASTOS COM LOGISTICAS	(41.327,01)	
(+) CREDITO PIS	223.003,14	
(-) DESPESA COM PEDAGIO	(6.000,00)	
(-) FRETE TERCEIROS	(10.770.303,04)	
(+) CREDITO COFINS	903.827,68	
(-) LOCACAO FROTA	(2.005.383,19)	
(-) OUTROS CUSTOS		**(515.479,63)**
(-) GESTAO RISCO FROTA	(396.543,37)	
(-) ENLONAMENTO DE VEICULOS - CARGA/DESCARGA	(112,00)	
(-) DESPESA IPVA/LICENCIAMENTO/DESPACHANTE	(23.531,95)	
(-) CUSTO OPERACAO EM ROTA	(32.414,66)	
(-) DESPESA SEGURO FROTA	(62.877,65)	
= LUCRO BRUTO		**2.216.852,73**
(-) DESPESAS TRABALHISTAS		**(116.633,78)**
(-) SALARIOS E ORDENADOS	(53.932,60)	
(-) FERIAS E INDENIZACOES	(7.015,97)	
(-) TRIENIO	(282,40)	
(-) CONVENIO MEDICO	(254,62)	
(-) GRATIFICACOES	(2.042,04)	
(-) 13 SALARIOS	(948,06)	
(-) PLANO SAUDE	(42.526,47)	
(-) AVISO PREVIO DESCONTADO	1.559,39	
(-) DSR	47,07	
(-) PROVISOES PARA FERIAS	(8.270,85)	
(-) INSS PROVISOES FERIAS	(1.460,41)	
(-) FGTS PROVISAO FERIAS	(149,34)	
(-) PROVISAO 13 SALARIOS	(659,26)	
(-) INSS PROVISAO 13 SALARIOS	(540,00)	
(-) FGTS PROVISAO 13 SALARIOS	(158,22)	
(-) DESPESAS TRIBUTARIAS		**(396.209,94)**
(-) INSS	(31.618,83)	
(-) FGTS/GRRF	(8.247,11)	
(-) IOF	(125,92)	
(-) IMPOSTOS E TAXAS FEDERAIS	(14.918,28)	
(-) IMPOSTOS E TAXAS ESTADUAIS	(340.208,95)	
(-) TAXAS MUNICIPAIS	(1.090,85)	
( ) DESPESAS ADMINISTRATIVAS		**(208.737,07)**
(-) ENERGIA ELETRICA	(11.366,34)	
(-) TELEFONE	(30.581,38)	
(-) HONORARIOS ADVOCATICIOS	(5.000,00)	
(-) MANUTENCAO E REPAROS	(40.037,40)	
(-) MATERIAL DE USO E CONSUMO	(5.822,69)	
(-) DESPESAS COM LOCACOES	(14.657,56)	
(-) DESPESAS MATERIAL GRAFICO	(3.000,00)	
(-) DEPESAS COM HONORARIOS CONTABEIS	(21.645,53)	
(-) SERVICO APOIO ADMINISTRATIVO	(10.557,90)	
(-) ALUGUÉIS	(3.907,90)	
(-) DESPESAS CARTORÁRIAS	(2.416,89)	
(-) DESPESA SOFTWARES E MANUTENCAO REDE	(58.697,12)	
(-) MATERIAL DE ESCRITÓRIO	(1.046,36)	

Sistema licenciado para PREST MULT SERVICOS LTDA

Av. Olinda, 960, Park Lozandes,
Trade Tower, Conj. 1704, Goiânia-GO | CEP 74884-120 | (62) 2020-2475
contato@stenius.com.br | www.stenius.com.br

(62) 99991-7379 stenius.go
(62) 99147-3559 stenius.go

Valor: R$ 20.186.233,60
PROCESSO CÍVEL E DO TRABALHO -> Processo de Conhecimento -> Procedimento de Conhecimento -> Procedimentos Especiais -> Procedimentos Regidos por Outros Códigos, Leis Esparsas e Regimentos -> Re
RIO VERDE - UPJ VARAS CÍVEIS: 1ª, 2ª E 3ª
Usuário: IZADORA VITOR DIAS DE REZENDE - Data: 22/04/2025 22:51:17

Tribunal de Justiça do Estado de Goiás
Documento Assinado e Publicado Digitalmente em 22/04/2025 22:50:58
Assinado por STENIUS LACERDA BASTOS:43891721153
Localizar pelo código: 109287605432563873752163846, no endereço: https://projudi.tjgo.jus.br/p

Processo: 5141846-94.2025.8.09.0137
Movimentacao 21 : Juntada -> Petição
Arquivo 2 : laudoconstatacaopreviaproc.514184694rodomanutransportes_parte2.pdf

Empresa: RODOMANU TRANSPORTES LTDA
C.N.P.J.: 14.386.399/0001-73

Folha: 0002
Número livro: 0001

DEMONSTRAÇÃO DO RESULTADO DO EXERCÍCIO EM 31/08/2024

Descrição		Saldo Atual
(-) DESPESAS COM DEPRECIACAO		(120.743,12)
(-) DESPESAS COM DEPRECIACAO	(120.743,12)	
(+/-) RECEITAS E DESPESAS FINANCEIRAS		(1.820.227,15)
DESPESAS FINANCEIRAS		
(-) JUROS PASSIVOS	(45,78)	
(-) DESPESAS BANCARIAS	(34.175,07)	
(-) JUROS DESCONTO DE TITULOS	(1.786.010,99)	
RECEITAS FINANCEIRAS		
(+) RENDIMENTO APLICACAO FINANCEIRA	4,39	
= LUCRO OU PREJUÍZO OPERACIONAL		(445.698,63)
= RESULTADO DO EXERCÍCIO ANTES DO IR E CSLL		(445.698,63)
= LUCRO OU PREJUÍZO LÍQUIDO DO EXERCÍCIO		(445.698,63)
PREJUÍZO DO EXERCÍCIO		(445.698,63)

MANUELA BRANQUINHO BAPTISTA
SÓCIA ADMINISTRADORA
CPF: 710.692.311-77

ELINALDO MIRANDA CRUZ
Reg. no CRC - GO 028 o No. 011010
CPF: 530.494.031-87

Sistema licenciado para FOREST MULT SERVICOS LTDA

Av. Olinda, 960, Park Lozandes,
Trade Tower, Conj. 1704, Goiânia-GO I CEP 74884-120 I (62) 2020-2475
contato@stenius.com.br I www.stenius.com.br

(62) 99991-7379
(62) 99147-3559
stenius.go
stenius.go

Tribunal de Justiça do Estado de Goiás
Documento Assinado e Publicado Digitalmente em 22/04/2025 22:50:58
Assinado por STENIUS LACERDA BASTOS:43891721153
Localizar pelo código: 109287605432563873752163846, no endereço: https://projudi.tjgo.jus.br/p

Valor: R$ 20.186.233,60
PROCESSO CÍVEL E DO TRABALHO -> Processo de Conhecimento -> Procedimento de Conhecimento -> Procedimentos Especiais -> Procedimentos Regidos por Outros Códigos, Leis Esparsas e Regimentos -> R
RIO VERDE - UPJ VARAS CÍVEIS: 1ª, 2ª E 3ª
Usuário: IZADORA VITOR DIAS DE REZENDE - Data: 22/04/2025 22:51:17

Processo: 5141846-94.2025.8.09.0137
Movimentacao 21 : Juntada -> Petição
Arquivo 2 : laudoconstatacaoopreviaproc.514184694rodomanutransportes_parte2.pdf

Empresa: RODOMANU TRANSPORTES LTDA — Folha: 0001
C.N.P.J.: 14.286.399/0001-23 — Número livro: 0001

DEMONSTRAÇÃO DO RESULTADO DO EXERCÍCIO EM 30/09/2024

Descrição		Saldo Atual
RECEITA BRUTA		**922.780,10**
RECEITA DE VENDAS/SERVICOS	922.780,10	
(-) DEDUÇÕES DA RECEITA BRUTA		**(71.909,92)**
(-) ICMS SOBRE VENDAS/SERVICOS	(71.909,92)	
= RECEITA LÍQUIDA		**850.870,18**
(-) CUSTOS		**(2.827.613,86)**
(-) COMPRA DE PECAS E CORRELATOS FROTA	(12.269,40)	
(-) COMPRA DE COMBUSTIVEL E LUBRIFICANTES	(599.316,84)	
(-) CREDITOS ICMS SOBRE COMPRAS	104.395,92	
(-) GASTOS COM LOGISTICAS	(112,81)	
(-) FRETE TERCEIROS	(2.320.310,73)	
(-) OUTROS CUSTOS		**(77.693,12)**
(-) GESTAO RISCO FROTA	(70.264,40)	
(-) DESPESA IPVA/LICENCIAMENTO/DESPACHANTE	(5.623,09)	
(-) DESPESA SEGURO FROTA	(1.805,63)	
= LUCRO BRUTO		**(2.054.436,80)**
(-) DESPESAS TRABALHISTAS		**(23.481,32)**
(-) FERIAS E INDENIZACOES	(16.458,79)	
(-) CONVENIO MEDICO	(7.022,53)	
(-) DESPESAS TRIBUTARIAS		**(34.491,83)**
(-) INSS	(6.065,38)	
(-) FGTS/GRRF	(1.316,70)	
(-) IMPOSTOS E TAXAS ESTADUAIS	(27.109,75)	
(-) DESPESAS ADMINISTRATIVAS		**(32.338,26)**
(-) ENERGIA ELETRICA	(1.463,64)	
(-) TELEFONE	(5.398,59)	
(-) MANUTENCAO E REPAROS	(4.066,00)	
(-) DESPESAS COM LOCACOES	(7.400,00)	
(-) DEPESAS COM HONORARIOS CONTABEIS	(11.062,01)	
(-) SERVICO APOIO ADMINISTRATIVO	(100,00)	
(-) ALUGUÉIS	(215,00)	
(-) DESPESAS CARTORÁRIAS	(803,99)	
(-) DESPESA SOFTWARES E MANUTENCAO REDE	(1.829,03)	
(-) DESPESAS COM DEPRECIACAO		**(15.092,89)**
(-) DESPESAS COM DEPRECIACAO	(15.092,89)	
(+/-) RECEITAS E DEPESAS FINANCEIRAS		**(42.147,65)**
DESPESAS FINANCEIRAS		
(-) DESPESAS BANCARIAS	(2.652,66)	
(-) JUROS DESCONTO DE TITULOS	(39.494,99)	
= LUCRO OU PREJUÍZO OPERACIONAL		**(2.201.988,75)**
= RESULTADO DO EXERCÍCIO ANTES DO IR E CSLL		**(2.201.988,75)**
= LUCRO OU PREJUÍZO LÍQUIDO DO EXERCÍCIO		**(2.201.988,75)**
PREJUÍZO DO EXERCÍCIO		**(2.201.988,75)**

MANUELA BRANQUINHO BAPTISTA
SÓCIA-ADMINISTRADORA
CPF: 710.692.311-77

ELINALDO MIRANDA CRUZ
Reg. no CRC - GO sob o No. 011010
CPF: 530.494.031-87

Sistema licenciado para PREST MULT SERVICOS LTDA

Empresa: RODOMANU TRANSPORTES LTDA — Folha: 0001
C.N.P.J.: 14.286.399/0001-23 — Número livro: 0001

DEMONSTRAÇÃO DO RESULTADO DO EXERCÍCIO EM 30/11/2024

Descrição		Saldo Atual
RECEITA BRUTA		**3.390.526,40**
RECEITA DE VENDAS/SERVICOS	3.390.526,40	
(-) DEDUÇÕES DA RECEITA BRUTA		**(404.325,54)**
(-) ICMS SOBRE VENDAS/SERVICOS	(404.325,54)	
= RECEITA LÍQUIDA		**2.986.200,86**
(-) CUSTOS		**(340.716,24)**
(-) FRETE TERCEIROS	(340.716,24)	
(-) OUTROS CUSTOS		**(6.035,00)**
(-) GESTAO RISCO FROTA	(3.000,00)	
(-) DESPESA IPVA/LICENCIAMENTO/DESPACHANTE	(3.035,00)	
= LUCRO BRUTO		**2.639.449,62**
(-) DESPESAS TRABALHISTAS		**(15.102,79)**
(-) SALARIOS E ORDENADOS	(15.102,79)	
(-) DESPESAS TRIBUTARIAS		**(7.920,02)**
(-) INSS	(5.695,19)	
(-) FGTS/GRRF	(1.208,22)	
(-) IMPOSTOS E TAXAS ESTADUAIS	(1.016,61)	
(-) DESPESAS ADMINISTRATIVAS		**(47.731,78)**
(-) ENERGIA ELETRICA	(1.627,48)	
(-) TELEFONE	(2.499,48)	
(-) MANUTENCAO E REPAROS	(80,00)	
(-) DESPESA ASSESSORIA	(28.970,17)	
(-) MANUTENCAO DE VEICULOS	(8.568,00)	
(-) DESPESAS COM LOCACOES	(421,32)	
(-) DEPESAS COM HONORARIOS CONTABEIS	(5.000,00)	
(-) DESPESA SOFTWARES E MANUTENCAO REDE	(565,33)	
(-) DESPESAS COM DEPRECIACAO		**(15.092,89)**
(-) DESPESAS COM DEPRECIACAO	(15.092,89)	
(-) DESPESAS COM PROCESSO RECUPERACAO JUDICIAL		**(1.155,36)**
(-) CUSTOS JUDICIAIS INICAIL RJ	(1.155,36)	
(+/-) RECEITAS E DEPESAS FINANCEIRAS		**(146.014,90)**
DESPESAS FINANCEIRAS		
(-) DESPESAS BANCARIAS	(902,30)	
(-) JUROS DESCONTO DE TITULOS	(145.114,53)	
RECEITAS FINANCEIRAS		
(+) RENDIMENTO APLICACAO FINANCEIRA	1,93	
= LUCRO OU PREJUÍZO OPERACIONAL		**2.406.431,88**
= RESULTADO DO EXERCÍCIO ANTES DO IR E CSLL		**2.406.431,88**
= LUCRO OU PREJUÍZO LÍQUIDO DO EXERCÍCIO		**2.406.431,88**
LUCRO LÍQUIDO DO EXERCÍCIO		**2.406.431,88**

MANUELA BRANQUINHO BAPTISTA
SÓCIA-ADMINISTRADORA
CPF: 710.692.311-77

ELINALDO MIRANDA CRUZ
Reg. no CRC - GO sob o No. 011010
CPF: 530.494.031-87

Sistema licenciado para PREST MULT SERVICOS LTDA

Empresa: RODOMANU TRANSPORTES LTDA — Folha: 0001
C.N.P.J.: 14.286.399/0001-23 — Número livro: 0001

DEMONSTRAÇÃO DO RESULTADO DO EXERCÍCIO EM 31/12/2024

Descrição		Saldo Atual
RECEITA BRUTA		**435.510,73**
RECEITA DE VENDAS/SERVICOS	435.510,73	
(-) DEDUÇÕES DA RECEITA BRUTA		**(38.125,88)**
(-) ICMS SOBRE VENDAS/SERVICOS	(38.125,88)	
= RECEITA LÍQUIDA		**397.384,85**
(-) CUSTOS		**(396.236,02)**
(-) COMPRA DE COMBUSTIVEL E LUBRIFICANTES	(77.959,76)	
(-) CREDITOS ICMS SOBRE COMPRAS	12.135,06	
(-) GASTOS COM LOGISTICAS	(112,81)	
(-) FRETE TERCEIROS	(330.298,51)	
(-) OUTROS CUSTOS		**(6.406,92)**
(-) GESTAO RISCO FROTA	(6.406,92)	
= LUCRO BRUTO		**(5.258,09)**
(-) DESPESAS TRABALHISTAS		**(17.942,94)**
(-) SALARIOS E ORDENADOS	(13.827,44)	
(-) FERIAS E INDENIZACOES	(706,00)	
(-) 13 SALARIOS	(3.409,50)	
(-) DESPESAS TRIBUTARIAS		**(1.583,79)**
(-) FGTS/GRRF	(1.095,26)	
(-) IOF	(5,32)	
(-) IMPOSTOS E TAXAS ESTADUAIS	(483,21)	
(-) DESPESAS ADMINISTRATIVAS		**(30.290,82)**
(-) ENERGIA ELETRICA	(867,41)	
(-) TELEFONE	(47,57)	
(-) DESPESA ASSESSORIA	(24.834,84)	
(-) MANUTENCAO DE VEICULOS	(2.428,00)	
(-) DEPESAS COM HONORARIOS CONTABEIS	(2.000,00)	
(-) MATERIAL DE ESCRITÓRIO	(113,00)	
(-) DESPESAS COM DEPRECIACAO		**(15.092,89)**
(-) DESPESAS COM DEPRECIACAO	(15.092,89)	
(+/-) RECEITAS E DEPESAS FINANCEIRAS		**(20.031,59)**
DESPESAS FINANCEIRAS		
(-) DESPESAS BANCARIAS	(1.391,73)	
(-) JUROS DESCONTO DE TITULOS	(18.639,86)	
= LUCRO OU PREJUÍZO OPERACIONAL		**(90.200,12)**
= RESULTADO DO EXERCÍCIO ANTES DO IR E CSLL		**(90.200,12)**
= LUCRO OU PREJUÍZO LÍQUIDO DO EXERCÍCIO		**(90.200,12)**
PREJUÍZO DO EXERCÍCIO		**(90.200,12)**

MANUELA BRANQUINHO BAPTISTA
SÓCIA-ADMINISTRADORA
CPF: 710.692.311-77

ELINALDO MIRANDA CRUZ
Reg. no CRC - GO sob o No. 011010
CPF: 530.494.031-87

Sistema licenciado para PREST MULT SERVICOS LTDA

Empresa: RODOMANU TRANSPORTES LTDA — Folha: 0001
C.N.P.J.: 14.286.399/0001-23 — Número livro: 0001

DEMONSTRAÇÃO DO RESULTADO DO EXERCÍCIO EM 31/10/2024

Descrição		Saldo Atual
RECEITA BRUTA		**342.791,32**
RECEITA DE VENDAS/SERVICOS	342.791,32	
(-) DEDUÇÕES DA RECEITA BRUTA		**(23.072,62)**
(-) ICMS SOBRE VENDAS/SERVICOS	(23.072,62)	
= RECEITA LÍQUIDA		**319.718,70**
(-) CUSTOS		**(4.498.157,82)**
(-) COMPRA DE PECAS E CORRELATOS FROTA	(6.703,21)	
(-) COMPRA DE COMBUSTIVEL E LUBRIFICANTES	(4.507.684,08)	
(-) CREDITOS ICMS SOBRE COMPRAS	856.809,98	
(-) GASTOS COM LOGISTICAS	(109,90)	
(-) FRETE TERCEIROS	(839.104,55)	
(-) LOCACAO FROTA	(1.366,06)	
(-) OUTROS CUSTOS		**(83.031,19)**
(-) GESTAO RISCO FROTA	(22.207,41)	
(-) DESPESA IPVA/LICENCIAMENTO/DESPACHANTE	(1.369,40)	
(-) DESPESA SEGURO FROTA	(59.454,38)	
= LUCRO BRUTO		**(4.261.470,31)**
(-) DESPESAS TRABALHISTAS		**(19.196,60)**
(-) SALARIOS E ORDENADOS	(16.679,52)	
(-) FERIAS E INDENIZACOES	(353,00)	
(-) CONVENIO MEDICO	(1.811,08)	
(-) 13 SALARIOS	(353,00)	
(-) DESPESAS TRIBUTARIAS		**(17.613,77)**
(-) INSS	(6.177,03)	
(-) FGTS/GRRF	(1.208,22)	
(-) IOF	(11,07)	
(-) IMPOSTOS E TAXAS ESTADUAIS	(10.217,45)	
(-) DESPESAS ADMINISTRATIVAS		**(100.693,40)**
(-) ENERGIA ELETRICA	(7.816,77)	
(-) TELEFONE	(3.503,68)	
(-) MANUTENCAO E REPAROS	(1.000,00)	
(-) DESPESA ASSESSORIA	(28.000,00)	
(-) MANUTENCAO DE VEICULOS	(8.785,00)	
(-) DESPESAS COM LOCACOES	(15.220,00)	
(-) SERASA	(803,99)	
(-) DESPESA ALIMENTACAO	(58,93)	
(-) CONSULTORIA	(15.446,15)	
(-) DEPESAS COM HONORARIOS CONTABEIS	(11.364,80)	
(-) SERVICO APOIO ADMINISTRATIVO	(128,90)	
(-) ALUGUÉIS	(215,14)	
(-) DESPESA SOFTWARES E MANUTENCAO REDE	(13.250,04)	
(-) MATERIAL DE ESCRITÓRIO	(100,00)	
(-) DESPESAS COM DEPRECIACAO		**(15.092,89)**
(-) DESPESAS COM DEPRECIACAO	(15.092,89)	
(+/-) RECEITAS E DEPESAS FINANCEIRAS		**(14.986,57)**
DESPESAS FINANCEIRAS		
(-) DESPESAS BANCARIAS	(315,10)	
(-) JUROS DESCONTO DE TITULOS	(14.671,47)	
= LUCRO OU PREJUÍZO OPERACIONAL		**(4.429.053,54)**
= RESULTADO DO EXERCÍCIO ANTES DO IR E CSLL		**(4.429.053,54)**

Sistema licenciado para PREST MULT SERVICOS LTDA

Av. Olinda, 960, Park Lozandes,
Trade Tower, Conj. 1704, Goiânia-GO I CEP 74884-120 I (62) 2020-2475
contato@stenius.com.br I www.stenius.com.br

(62) 99991-7379 stenius.go
(62) 99147-3559 stenius.go

Valor: R$ 20.186.233,60
PROCESSO CÍVEL E DO TRABALHO -> Processo de Conhecimento -> Procedimento de Conhecimento -> Procedimentos Especiais -> Procedimentos Regidos por Outros Códigos, Leis Esparsas e Regimentos -> R
RIO VERDE - UPJ VARAS CÍVEIS: 1ª, 2ª E 3ª
Usuário: IZADORA VITOR DIAS DE REZENDE - Data: 22/04/2025 22:51:17

Tribunal de Justiça do Estado de Goiás
Documento Assinado e Publicado Digitalmente em 22/04/2025 22:50:58
Assinado por STENIUS LACERDA BASTOS:43891721153
Localizar pelo código: 109287605432563873752163846, no endereço: https://projudi.tjgo.jus.br/p

Processo: 5141846-94.2025.8.09.0137
Movimentacao 21 : Juntada -> Petição
Arquivo 3 : laudoconstatacaopreviaproc.514184694rodomanutransportes_parte3.pdf

Empresa: RODOMANU TRANSPORTES LTDA
C.N.P.J.: 14.286.399/0001-29
Folha: 0002
Número livro: 0001

DEMONSTRAÇÃO DO RESULTADO DO EXERCÍCIO EM 31/10/2024

Descrição	Saldo Atual
= LUCRO OU PREJUÍZO LÍQUIDO DO EXERCÍCIO	(4.429.053,54)
PREJUÍZO DO EXERCÍCIO	(4.429.053,54)

MANUELA BRANQUINHO BAPTISTA
SÓCIA-ADMINISTRADORA
CPF: 710.692.311-77

ELINALDO MIRANDA CRUZ
Reg. no CRC - GO sob o No. 011010
CPF: 530.494.031-87

Sistema licenciado para PRESTMULT SERVICOS LTDA

Empresa: RODOMANU TRANSPORTES LTDA
C.N.P.J.: 14.286.399/0001-29
Balanço encerrado em: 31/12/2024
Folha: 0001

BALANÇO PATRIMONIAL

Descrição	Saldo Atual
ATIVO	4.449.477,73D
ATIVO CIRCULANTE	3.715.112,57D
DISPONIVEL	23.729,68D
BANCOS CONTA MOVIMENTO	23.729,68D
ITAU RODOMANU CC 99638-4	0,74D
SICREDI RODOMANU CC 50135-8	14.051,74D
BMP RODOMANU CC 284600-4	9.677,17D
CLIENTES	621.349,97D
DUPLICATAS A RECEBER	621.349,97D
CLIENTES A RECEBER	621.349,97D
OUTROS CRÉDITOS	3.070.032,92D
ADIANTAMENTO	2.621.211,02D
ADIANTAMENTO SOCIOS	2.621.211,02D
CREDITO ICMS A RECUPERAR	448.821,90D
ICMS A RECUPERAR MATRIZ	441.405,97D
ICMS A RECUPERAR FL02	1.740,00D
ICMS A RECUPERAR FL03	2.791,36D
ICMS A RECUPERAR FL05	521,63D
ICMS A RECUPERAR FL07	2.361,94D
ATIVO NÃO CIRCULANTE	734.365,16D
IMOBILIZADO	734.365,16D
IMOBILIZADO VEICULOS	900.247,44D
VEICULOS FROTA	900.247,44D
IMOBILIZADO	17.598,93D
TERRENOS	6.966,93D
MÁQUINAS E EQUIPAMENTOS	10.632,00D
(-) DEPRECIACAO ACUMULADA	183.481,23C
(-) DEPRECIAÇÕES DE MÁQUINAS, EQUIP	2.264,69C
(-) DEPRECIAÇÕES DE VEÍCULOS	181.216,54C
PASSIVO	4.449.477,73C
PASSIVO CIRCULANTE	9.186.026,77C
FORNECEDORES	5.152.547,39C
FORNECEDORES NACIONAIS	5.152.547,39C
FORNEC. PEÇAS E ACESSORIOS	44,30C
FORNECEDORES COMB E LUBRIFICANTES	5.152.503,09C
OBRIGAÇÕES TRIBUTÁRIAS	440.974,49C
IMPOSTOS E CONTRIBUIÇÕES A RECOLHER	209.528,01C
PIS A RECOLHER	28.846,58C
COFINS A RECOLHER	180.681,46C
PROVISAO IRPJ / CSLL	231.446,48C
IRPJ A RECOLHER	147.484,72C
CSLL A RECOLHER	83.961,76C
OBRIGAÇÕES TRABALHISTA E PREVIDENCIÁRIA	118.559,78C
OBRIGAÇÕES SOCIAIS	2.367,55C
INSS A RECOLHER	1.272,29C
FGTS A RECOLHER	1.095,26C
OBRIGAÇÕES TRABALHISTAS	10.909,52C
SALÁRIOS E ORDENADOS A PAGAR	10.909,52C
PARCELAMENTO TRIBUTARIO	90.149,17C
PARCELAMENTO RFB	113.699,04C
(-) JUROS SOBRE PARCELAMENTO	23.549,87D
PROVISAO TRABALHISTA	15.133,54C
PROVISOES PARA FERIAS	9.390,79C
PROVISOES PARA 13º SALARIO	3.177,00C
INSS SOBRE PROVISOES PARA FERIAS	1.460,01C
INSS SOBRE PROVISÕES PARA 13º SALÁRIO	540,00C
FGTS SOBRE PROVISÕES PARA FERIAS	425,52C
FGTS SOBRE PROVISÕES PARA 13º SALÁRIO	158,22C
EMPRESTIMOS E FINANCIAMENTOS	807.257,22C
EMPRESTIMOS E FINANCIAMENTOS RODOMANU	807.257,22C

Empresa: RODOMANU TRANSPORTES LTDA
C.N.P.J.: 14.286.399/0001-29
Balanço encerrado em: 31/12/2024
Folha: 0002

BALANÇO PATRIMONIAL

Descrição	Saldo Atual
BANCO VOLKSWAGEN S.A.	807.257,22C
(-) TITULOS E DUPLICATAS DESCONTADAS	2.967.587,89C
(-) DESCONTOS DE TITULOS	2.967.587,89C
(-) TITULOS DESCONTADOS	2.967.587,89C
PASSIVO NÃO CIRCULANTE	300.955,22C
PASSIVO EXIGÍVEL A LONGO PRAZO	300.955,22C
PARCELAMENTOS TRIBUTARIOS	300.955,22C
PARCELAMENTO RFB	380.068,24C
(-) JUROS SOBRE PARCELAMENTOS	79.113,02D
PATRIMÔNIO LÍQUIDO	5.338.404,26D
CAPITAL SOCIAL	577.895,10D
CAPITAL SUBSCRITO	577.895,10D
CAPITAL SOCIAL	577.895,10D
LUCROS OU PREJUÍZOS ACUMULADOS	4.760.509,16D
LUCROS OU PREJUÍZOS ACUMULADOS	4.760.509,16D
RESULTADO DO EXERCICIO	4.760.509,16D

MANUELA BRANQUINHO BAPTISTA
SÓCIA-ADMINISTRADORA
CPF: 710.692.311-77

ELINALDO MIRANDA CRUZ
Reg. no CRC - GO sob o No. 011010
CPF: 530.494.031-87

Av. Olinda, 960, Park Lozandes,
Trade Tower, Conj. 1704, Goiânia-GO I CEP 74884-120 I (62) 2020-2475
contato@stenius.com.br I www.stenius.com.br

(62) 99991-7379 stenius.go
(62) 99147-3559 stenius.go

Tribunal de Justiça do Estado de Goiás
Documento Assinado e Publicado Digitalmente em 22/04/2025 22:50:58
Assinado por STENIUS LACERDA BASTOS:43891721153
Localizar pelo código: 109387655432563873752163840, no endereço: https://projudi.tjgo.jus.br/p

Valor: R$ 20.186.233,60
PROCESSO CÍVEL E DO TRABALHO -> Processo de Conhecimento -> Procedimento de Conhecimento -> Procedimentos Especiais -> Procedimentos Regidos por Outros Códigos, Leis Esparsas e Regimentos -> R
RIO VERDE - UPJ VARAS CÍVEIS: 1ª, 2ª E 3ª
Usuário: IZADORA VITOR DIAS DE REZENDE - Data: 22/04/2025 22:51:18

Processo: 5141846-94.2025.8.09.0137
Movimentacao 21 : Juntada -> Petição
Arquivo 3 : laudoconstatacaopreviaproc.514184694rodomanutransportes_parte3.pdf

Valor: R$ 20.186.233,60
PROCESSO CÍVEL E DO TRABALHO -> Processo de Conhecimento -> Procedimento de Conhecimento -> Procedimentos Especiais -> Procedimentos Regidos por Outros Códigos, Leis Esparsas e Regimentos -> Re
RIO VERDE - UPJ VARAS CÍVEIS: 1ª, 2ª E 3ª
Usuário: IZADORA VITOR DIAS DE REZENDE - Data: 22/04/2025 22:51:18

RODOMANU TRANSPORTES LTDA
C.N.P.J.: 14.286.399/0001-23
Competência: 12/2024

Página: 1/2
Emissão: 22/04/2025
Hora: 17:19:32

ANÁLISE VERTICAL DO D.R.E

Descrição	01/2024	%	02/2024	%	03/2024	%	04/2024	%	05/2024	%	06/2024	%
RECEITA BRUTA	**1.848.808,04**	**100,00**	**1.875.120,77**	**100,00**	**2.027.643,23**	**100,00**	**1.859.629,69**	**100,00**	**5.689.098,59**	**100,00**	**7.939.281,82**	**100,00**
RECEITA DE VENDAS/SERVI	1.848.808,04	100,00	1.875.120,77	100,00	2.027.643,23	100,00	1.859.629,69	100,00	5.689.098,59	100,00	7.939.281,82	100,00
(-) DEDUÇÕES DA RECEITA B	**(220.037,39)**	**(11,90)**	**(226.325,72)**	**(12,07)**	**(243.100,95)**	**(11,99)**	**(241.272,53)**	**(12,97)**	**(744.574,36)**	**(13,09)**	**(1.054.066,43)**	**(13,28)**
(-) ICMS SOBRE VENDAS/S	(155.231,72)	(8,40)	(162.946,63)	(8,69)	(174.566,61)	(8,61)	(178.417,05)	(9,59)	(552.282,83)	(9,71)	(785.718,70)	(9,90)
(-) PIS SOBRE VENDAS/SEI	(11.540,23)	(0,62)	(11.438,24)	(0,61)	(12.368,62)	(0,61)	(11.348,74)	(0,61)	(34.703,50)	(0,61)	(48.429,62)	(0,61)
(-) COFINS SOBRE VENDAS	(53.265,44)	(2,88)	(51.940,85)	(2,77)	(56.165,72)	(2,77)	(51.511,74)	(2,77)	(157.588,03)	(2,77)	(219.918,11)	(2,77)
= RECEITA LÍQUIDA	**1.628.770,65**	**88,10**	**1.648.795,05**	**87,93**	**1.784.542,28**	**88,01**	**1.618.357,16**	**87,03**	**4.944.524,23**	**86,91**	**6.885.215,39**	**86,72**
(-) CUSTOS	**(1.676.401,60)**	**(90,67)**	**(1.487.900,70)**	**(79,35)**	**(1.590.599,80)**	**(78,45)**	**(1.496.267,07)**	**(80,46)**	**(4.243.123,92)**	**(74,58)**	**(6.303.129,75)**	**(79,39)**
(-) COMPRA DE PEÇAS E O	(98.357,61)	(5,32)	(391.077,43)	(20,86)	(5.281,18)	(0,26)	(173.270,05)	(9,32)	(12.411,35)	(0,22)	(1.596,33)	(0,02)
(-) COMPRA DE COMBUSTI	(1.265.124,05)	(68,43)	(636.578,95)	(33,95)	(898.225,00)	(44,30)	(690.630,28)	(37,14)	(2.862.255,09)	(50,31)	(4.371.057,88)	(55,06)
(-) CREDITOS ICMS SOBRE	130.636,50	7,07	133.847,15	7,14	162.408,80	8,01	157.361,58	8,46	544.821,17	9,58	762.608,53	9,61
(-) GASTOS COM LOGISTIC	(37.187,71)	(2,01)	0,00	0,00	(99,90)	(0,00)	(3.499,90)	(0,19)	(99,90)	(0,00)	(109,90)	(0,00)
(+) CREDITO PIS	12.325,60	0,67	12.188,29	0,65	13.179,68	0,65	12.087,59	0,65	36.979,14	0,65	54.781,04	0,69
(-) DESPESA COM PEDAGIO	(6.000,00)	(0,32)	0,00	0,00	0,00	0,00	0,00	0,00	0,00	0,00	0,00	0,00
(-) FRETE TERCEIROS	(119.917,33)	(6,49)	(135.810,82)	(7,24)	(539.007,09)	(26,58)	(210.425,09)	(11,32)	(2.013.986,30)	(35,40)	(2.985.139,74)	(37,60)
(+) CREDITO COFINS	55.623,00	3,01	55.316,06	2,95	59.815,48	2,95	54.859,08	2,95	167.828,41	2,95	237.384,53	2,99
(-) LOCACAO FROTA	(348.400,00)	(18,84)	(525.785,00)	(28,04)	(383.390,59)	(18,91)	(642.750,00)	(34,56)	(104.000,00)	(1,83)	0,00	0,00
(-) OUTROS CUSTOS	**(18.296,22)**	**(0,99)**	**(48.640,62)**	**(2,59)**	**(23.260,28)**	**(1,15)**	**(78.784,64)**	**(4,24)**	**(54.692,63)**	**(0,96)**	**(81.328,62)**	**(1,02)**
(-) GESTAO RISCO FROTA	(1.185,82)	(0,06)	(30.595,80)	(1,63)	(23.260,28)	(1,15)	(69.514,64)	(3,74)	(51.757,63)	(0,91)	(58.064,75)	(0,73)
(-) ENLONAMENTO DE VEI	(112,00)	(0,01)	0,00	0,00	0,00	0,00	0,00	0,00	0,00	0,00	0,00	0,00
(-) DESPESA IPVA/LICENC	(317,60)	(0,02)	0,00	0,00	0,00	0,00	(9.270,00)	(0,50)	(2.935,00)	(0,05)	(2.555,00)	(0,03)
(-) CUSTO OPERACAO EMI	(16.680,80)	(0,90)	(2.592,00)	(0,14)	0,00	0,00	0,00	0,00	0,00	0,00	(13.141,86)	(0,17)
(-) DESPESA SEGURO FRO	0,00	0,00	(15.452,82)	(0,82)	0,00	0,00	0,00	0,00	0,00	0,00	(7.567,01)	(0,10)
= LUCRO BRUTO	**(65.927,17)**	**(3,57)**	**112.253,73**	**5,99**	**170.682,20**	**8,42**	**43.305,45**	**2,33**	**646.707,68**	**11,37**	**500.757,02**	**6,31**
(-) DESPESAS TRABALHISTA	**(19.442,16)**	**(1,05)**	**(13.188,63)**	**(0,70)**	**(10.382,27)**	**(0,51)**	**(9.080,11)**	**(0,49)**	**(2.965,20)**	**(0,05)**	**(19.585,66)**	**(0,25)**
(-) SALARIOS E ORDENADO	(7.373,88)	(0,40)	(9.204,57)	(0,49)	(7.707,74)	(0,38)	(6.018,94)	(0,32)	(2.824,00)	(0,05)	0,00	0,00
(-) FERIAS E INDENIZACO	(212,17)	(0,01)	(834,18)	(0,04)	0,00	0,00	(746,22)	(0,04)	0,00	0,00	(5.224,40)	(0,07)
(-) TRIENIO	0,00	0,00	0,00	0,00	0,00	0,00	0,00	0,00	0,00	0,00	0,00	0,00
(-) CONVENIO MEDICO	0,00	0,00	0,00	0,00	(254,62)	(0,01)	0,00	0,00	0,00	0,00	0,00	0,00
(-) GRATIFICACOES	(473,39)	(0,03)	(384,24)	(0,02)	(488,38)	(0,02)	(314,79)	(0,02)	(141,20)	(0,00)	(240,04)	(0,00)
(-) 13 SALARIOS	(159,13)	(0,01)	(318,26)	(0,02)	0,00	0,00	(470,67)	(0,03)	0,00	0,00	0,00	0,00
(-) PLANO SAUDE	(9.801,25)	(0,53)	(1.566,05)	(0,08)	0,00	0,00	(1.381,45)	(0,07)	0,00	0,00	(14.121,22)	(0,18)
(-) AVISO PREVIO DESCON	509,19	0,03	1.050,20	0,06	0,00	0,00	0,00	0,00	0,00	0,00	0,00	0,00
(-) DSR	0,00	0,00	0,00	0,00	0,00	0,00	47,07	0,00	0,00	0,00	0,00	0,00
(-) PROVISOES PARA FERI	(879,00)	(0,05)	(1.662,40)	(0,09)	(1.662,40)	(0,08)	(196,11)	(0,01)	0,00	0,00	0,00	0,00
(-) INSS PROVISOES FERIA	(124,14)	(0,01)	0,00	0,00	0,00	0,00	0,00	0,00	0,00	0,00	0,00	0,00
(-) FGTS PROVISAO FERIA	(36,39)	(0,00)	(36,39)	(0,00)	(36,39)	(0,00)	0,00	0,00	0,00	0,00	0,00	0,00
(-) PROVISAO 13 SALARIO	(659,26)	(0,04)	0,00	0,00	0,00	0,00	0,00	0,00	0,00	0,00	0,00	0,00
(-) INSS PROVISAO 13 SAL	(180,00)	(0,01)	(180,00)	(0,01)	(180,00)	(0,01)	0,00	0,00	0,00	0,00	0,00	0,00
(-) FGTS PROVISAO 13 SAL	(52,74)	(0,00)	(52,74)	(0,00)	(52,74)	(0,00)	0,00	0,00	0,00	0,00	0,00	0,00
(-) DESPESAS TRIBUTARIAS	**(45.455,04)**	**(2,46)**	**(64.654,55)**	**(3,45)**	**(64.868,03)**	**(3,20)**	**(57.995,09)**	**(3,12)**	**(60.797,50)**	**(1,07)**	**(54.763,78)**	**(0,69)**
(-) INSS	(2.185,72)	(0,12)	(2.669,88)	(0,14)	(1.139,48)	(0,06)	(2.415,67)	(0,13)	(3.820,00)	(0,07)	(11.269,10)	(0,14)
(-) FGTS/GRRF	(640,50)	(0,03)	(566,47)	(0,03)	(566,48)	(0,03)	0,00	0,00	(4.161,30)	(0,07)	(625,51)	(0,01)
(-) IOF	(125,92)	(0,01)	0,00	0,00	0,00	0,00	0,00	0,00	0,00	0,00	0,00	0,00
(-) IMPOSTOS E TAXAS FE	0,00	0,00	0,00	0,00	0,00	0,00	0,00	0,00	0,00	0,00	0,00	0,00
(-) IMPOSTOS E TAXAS ES	(41.715,92)	(2,26)	(61.418,20)	(3,28)	(62.996,63)	(3,11)	(55.579,42)	(2,99)	(52.816,20)	(0,93)	(42.869,17)	(0,54)
(-) TAXAS MUNICIPAIS	(786,98)	(0,04)	0,00	0,00	(165,44)	(0,01)	0,00	0,00	0,00	0,00	0,00	0,00
(-) DESPESAS ADMINISTRA	**(28.856,68)**	**(1,56)**	**(22.793,32)**	**(1,22)**	**(12.641,91)**	**(0,62)**	**(20.134,83)**	**(1,08)**	**(18.989,91)**	**(0,33)**	**(31.266,65)**	**(0,39)**
(-) ENERGIA ELETRICA	(750,59)	(0,04)	(758,40)	(0,04)	(760,00)	(0,04)	(2.616,66)	(0,14)	(3.226,12)	(0,06)	(1.134,19)	(0,01)
(-) TELEFONE	(5.691,56)	(0,31)	(2.825,40)	(0,15)	(5.302,00)	(0,26)	(6.070,99)	(0,33)	(887,75)	(0,02)	(3.076,50)	(0,04)
(-) HONORARIOS ADVOCAT	0,00	0,00	(5.000,00)	(0,27)	0,00	0,00	0,00	0,00	0,00	0,00	0,00	0,00
(-) MANUTENCAO E REPAR	(13.200,00)	(0,71)	(9.680,00)	(0,52)	0,00	0,00	(1.342,00)	(0,07)	0,00	0,00	0,00	0,00

Descrição	07/2024	%	08/2024	%	09/2024	%	10/2024	%	11/2024	%	12/2024	%	Saldo	%
RECEITA BRUTA	**8.199.892,71**	**100,00**	**3.606.164,88**	**100,00**	**922.780,10**	**100,00**	**342.791,32**	**100,00**	**3.390.526,40**	**100,00**	**435.510,73**	**100,00**	**38.137.248,28**	**100,00**
RECEITA DE VENDAS/SERVI	8.199.892,71	100,00	3.606.164,88	100,00	922.780,10	100,00	342.791,32	100,00	3.390.526,40	100,00	435.510,73	100,00	38.137.248,28	100,00
(-) DEDUÇÕES DA RECEITA B	**(1.113.721,76)**	**(13,58)**	**(436.790,56)**	**(12,11)**	**(71.909,92)**	**(7,79)**	**(23.072,62)**	**(6,73)**	**(404.325,54)**	**(11,93)**	**(38.125,88)**	**(8,75)**	**(4.817.323,66)**	**(12,63)**
(-) ICMS SOBRE VENDAS/S	(836.565,38)	(10,20)	(314.902,18)	(8,73)	(71.909,92)	(7,79)	(23.072,62)	(6,73)	(404.325,54)	(11,93)	(38.125,88)	(8,75)	(3.698.065,06)	(9,70)
(-) PIS SOBRE VENDAS/SEI	(50.019,35)	(0,61)	(21.997,61)	(0,61)	0,00	0,00	0,00	0,00	0,00	0,00	0,00	0,00	(201.840,91)	(0,53)
(-) COFINS SOBRE VENDAS	(227.137,03)	(2,77)	(99.890,77)	(2,77)	0,00	0,00	0,00	0,00	0,00	0,00	0,00	0,00	(917.417,69)	(2,41)
= RECEITA LÍQUIDA	**7.086.170,95**	**86,42**	**3.169.374,32**	**87,89**	**850.870,18**	**92,21**	**319.718,70**	**93,27**	**2.986.200,86**	**88,07**	**397.384,85**	**91,25**	**33.319.924,62**	**87,37**
(-) CUSTOS	**(6.618.057,76)**	**(80,71)**	**(2.617.937,07)**	**(72,60)**	**(2.827.613,86)**	**306,42**	**(4.498.157,82)**	**312,21**	**(340.716,24)**	**(10,05)**	**(396.236,02)**	**(90,98)**	**(34.096.141,61)**	**(89,40)**
(-) COMPRA DE PEÇAS E O	(185.703,72)	(2,26)	(88.649,78)	(2,46)	(12.269,40)	(1,33)	(6.703,21)	(1,96)	0,00	0,00	0,00	0,00	(975.320,06)	(2,56)
(-) COMPRA DE COMBUSTI	(4.311.023,54)	(52,57)	(1.433.142,59)	(39,74)	(599.316,84)	(64,95)	(4.507.684,08)	1314,99	0,00	0,00	(77.959,76)	(17,90)	(21.652.998,06)	(56,78)
(-) CREDITOS ICMS SOBRE	838.960,88	10,23	276.504,97	7,67	104.395,92	11,31	856.809,98	249,95	0,00	0,00	12.135,06	2,79	3.980.490,54	10,44
(-) GASTOS COM LOGISTIC	(219,80)	(0,00)	(109,90)	(0,00)	(112,81)	(0,01)	(109,90)	(0,03)	0,00	0,00	(112,81)	(0,03)	(41.662,53)	(0,11)
(+) CREDITO PIS	56.579,26	0,69	24.882,54	0,69	0,00	0,00	0,00	0,00	0,00	0,00	0,00	0,00	223.003,14	0,58
(-) DESPESA COM PEDAGIO	0,00	0,00	0,00	0,00	0,00	0,00	0,00	0,00	0,00	0,00	0,00	0,00	(6.000,00)	(0,02)
(-) FRETE TERCEIROS	(3.261.827,63)	(39,78)	(1.504.189,04)	(41,71)	(2.320.310,73)	(251,45)	(839.104,55)	(244,79)	(340.716,24)	(10,05)	(330.298,51)	(75,84)	(14.600.733,07)	(38,28)
(+) CREDITO COFINS	245.176,79	2,99	107.824,33	2,99	0,00	0,00	0,00	0,00	0,00	0,00	0,00	0,00	983.827,68	2,58
(-) LOCACAO FROTA	0,00	0,00	(1.057,60)	(0,03)	0,00	0,00	(1.366,06)	(0,40)	0,00	0,00	0,00	0,00	(2.006.749,25)	(5,26)
(-) OUTROS CUSTOS	**(71.100,17)**	**(0,87)**	**(139.376,45)**	**(3,86)**	**(77.693,12)**	**(8,42)**	**(83.031,19)**	**(24,22)**	**(6.035,00)**	**(0,18)**	**(6.406,92)**	**(1,47)**	**(688.645,86)**	**(1,81)**
(-) GESTAO RISCO FROTA	(65.323,85)	(0,80)	(96.840,60)	(2,69)	(70.264,40)	(7,61)	(22.207,41)	(6,48)	(3.000,00)	(0,09)	(6.406,92)	(1,47)	(498.422,10)	(1,31)
(-) ENLONAMENTO DE VEI	0,00	0,00	0,00	0,00	0,00	0,00	0,00	0,00	0,00	0,00	0,00	0,00	(112,00)	(0,00)
(-) DESPESA IPVA/LICENC	0,00	0,00	(8.454,35)	(0,23)	(5.623,09)	(0,61)	(1.369,40)	(0,40)	(3.035,00)	(0,09)	0,00	0,00	(33.559,44)	(0,09)
(-) CUSTO OPERACAO EMI	0,00	0,00	0,00	0,00	0,00	0,00	0,00	0,00	0,00	0,00	0,00	0,00	(32.414,66)	(0,08)
(-) DESPESA SEGURO FRO	(5.776,32)	(0,07)	(34.081,50)	(0,95)	(1.805,63)	(0,20)	(59.454,38)	(17,34)	0,00	0,00	0,00	0,00	(124.137,66)	(0,33)
= LUCRO BRUTO	**397.013,02**	**4,84**	**412.060,80**	**11,43**	**(2.054.436,80)**	**222,64**	**(4.261.470,31)**	**243,17**	**2.639.449,62**	**77,85**	**(5.258,09)**	**(1,21)**	**(1.464.862,85)**	**(3,84)**
(-) DESPESAS TRABALHISTA	**(6.871,83)**	**(0,08)**	**(35.117,92)**	**(0,97)**	**(23.481,32)**	**(2,54)**	**(19.196,60)**	**(5,60)**	**(15.102,79)**	**(0,45)**	**(17.942,94)**	**(4,12)**	**(192.357,43)**	**(0,50)**
(-) SALARIOS E ORDENADO	(5.648,00)	(0,07)	(15.155,47)	(0,42)	0,00	0,00	(16.679,52)	(4,87)	(15.102,79)	(0,45)	(13.827,44)	(3,17)	(99.542,35)	(0,26)
(-) FERIAS E INDENIZACO	0,00	0,00	0,00	0,00	(16.458,79)	(1,78)	(353,00)	(0,10)	0,00	0,00	(706,00)	(0,16)	(24.533,76)	(0,06)
(-) TRIENIO	(282,40)	(0,00)	0,00	0,00	0,00	0,00	0,00	0,00	0,00	0,00	0,00	0,00	(282,40)	(0,00)
(-) CONVENIO MEDICO	0,00	0,00	0,00	0,00	(7.022,53)	(0,76)	(1.811,08)	(0,53)	0,00	0,00	0,00	0,00	(9.088,23)	(0,02)
(-) GRATIFICACOES	0,00	0,00	0,00	0,00	0,00	0,00	0,00	0,00	0,00	0,00	0,00	0,00	(2.042,04)	(0,01)
(-) 13 SALARIOS	0,00	0,00	0,00	0,00	0,00	0,00	(353,00)	(0,10)	0,00	0,00	(3.409,50)	(0,78)	(4.710,56)	(0,01)
(-) PLANO SAUDE	(262,17)	(0,00)	(15.394,33)	(0,43)	0,00	0,00	0,00	0,00	0,00	0,00	0,00	0,00	(42.526,47)	(0,11)
(-) AVISO PREVIO DESCON	0,00	0,00	0,00	0,00	0,00	0,00	0,00	0,00	0,00	0,00	0,00	0,00	1.559,39	0,00
(-) DSR	0,00	0,00	0,00	0,00	0,00	0,00	0,00	0,00	0,00	0,00	0,00	0,00	47,07	0,00
(-) PROVISOES PARA FERI	(502,04)	(0,01)	(3.368,90)	(0,09)	0,00	0,00	0,00	0,00	0,00	0,00	0,00	0,00	(8.270,85)	(0,02)
(-) INSS PROVISOES FERIA	(137,05)	(0,00)	(1.199,22)	(0,03)	0,00	0,00	0,00	0,00	0,00	0,00	0,00	0,00	(1.460,41)	(0,00)
(-) FGTS PROVISAO FERIA	(40,17)	(0,00)	0,00	0,00	0,00	0,00	0,00	0,00	0,00	0,00	0,00	0,00	(149,34)	(0,00)
(-) PROVISAO 13 SALARIO	0,00	0,00	0,00	0,00	0,00	0,00	0,00	0,00	0,00	0,00	0,00	0,00	(659,26)	(0,00)
(-) INSS PROVISAO 13 SAL	0,00	0,00	0,00	0,00	0,00	0,00	0,00	0,00	0,00	0,00	0,00	0,00	(540,00)	(0,00)
(-) FGTS PROVISAO 13 SAL	0,00	0,00	0,00	0,00	0,00	0,00	0,00	0,00	0,00	0,00	0,00	0,00	(158,22)	(0,00)
(-) DESPESAS TRIBUTARIAS	**(3.409,47)**	**(0,04)**	**(44.266,48)**	**(1,23)**	**(34.491,83)**	**(3,74)**	**(17.613,77)**	**(5,14)**	**(7.920,02)**	**(0,23)**	**(1.583,79)**	**(0,36)**	**(457.819,35)**	**(1,20)**
(-) INSS	(1.828,52)	(0,02)	(6.290,46)	(0,17)	(6.065,38)	(0,66)	(6.177,03)	(1,80)	(5.695,19)	(0,17)	0,00	0,00	(49.556,43)	(0,13)
(-) FGTS/GRRF	(474,42)	(0,01)	(1.212,48)	(0,03)	(1.316,70)	(0,14)	(1.208,22)	(0,35)	(1.208,22)	(0,04)	(1.095,26)	(0,25)	(13.075,51)	(0,03)
(-) IOF	0,00	0,00	0,00	0,00	0,00	0,00	(11,07)	(0,00)	0,00	0,00	(5,32)	(0,00)	(142,31)	(0,00)
(-) IMPOSTOS E TAXAS FE	0,00	0,00	(14.918,28)	(0,41)	0,00	0,00	0,00	0,00	0,00	0,00	0,00	0,00	(14.918,28)	(0,04)
(-) IMPOSTOS E TAXAS ES	(1.106,53)	(0,01)	(21.706,88)	(0,60)	(27.109,75)	(2,94)	(10.217,45)	(2,98)	(1.016,61)	(0,03)	(483,21)	(0,11)	(379.035,97)	(0,99)
(-) TAXAS MUNICIPAIS	0,00	0,00	(138,43)	(0,00)	0,00	0,00	0,00	0,00	0,00	0,00	0,00	0,00	(1.090,85)	(0,00)
(-) DESPESAS ADMINISTRA	**(35.021,75)**	**(0,43)**	**(39.032,02)**	**(1,08)**	**(32.338,26)**	**(3,50)**	**(100.693,40)**	**(29,37)**	**(47.731,78)**	**(1,41)**	**(30.290,82)**	**(6,96)**	**(419.791,33)**	**(1,10)**
(-) ENERGIA ELETRICA	(1.679,86)	(0,02)	(440,52)	(0,01)	(1.463,64)	(0,16)	(2.816,77)	(0,82)	(1.627,48)	(0,05)	(867,41)	(0,20)	(18.141,64)	(0,05)
(-) TELEFONE	(3.331,30)	(0,04)	(3.395,88)	(0,09)	(5.398,59)	(0,59)	(3.503,68)	(1,02)	(2.499,48)	(0,07)	(47,57)	(0,01)	(42.030,70)	(0,11)
(-) HONORARIOS ADVOCAT	0,00	0,00	0,00	0,00	0,00	0,00	0,00	0,00	0,00	0,00	0,00	0,00	(5.000,00)	(0,01)
(-) MANUTENCAO E REPAR	0,00	0,00	(15.815,40)	(0,44)	(4.066,00)	(0,44)	(1.000,00)	(0,29)	(80,00)	(0,00)	0,00	0,00	(45.183,40)	(0,12)

Sistema licenciado para PREST MULT SERVICOS LTDA

RODOMANU TRANSPORTES LTDA
C.N.P.J.: 14.286.399/0001-23
Competência: 12/2024

Página: 2/2
Emissão: 22/04/2025
Hora: 17:19:32

ANÁLISE VERTICAL DO D.R.E

Descrição	01/2024	%	02/2024	%	03/2024	%	04/2024	%	05/2024	%	06/2024	%
(-) DESPESAS ADMINISTRA	**(28.856,68)**	**(1,56)**	**(22.793,32)**	**(1,22)**	**(12.641,91)**	**(0,62)**	**(20.134,83)**	**(1,08)**	**(18.989,91)**	**(0,33)**	**(31.266,65)**	**(0,39)**
(-) MATERIAL DE USO E CO	(982,45)	(0,05)	(970,50)	(0,05)	(59,74)	(0,00)	(680,00)	(0,04)	0,00	0,00	(120,00)	(0,00)
(-) DESPESA ASSESSORIA	0,00	0,00	0,00	0,00	0,00	0,00	0,00	0,00	0,00	0,00	0,00	0,00
(-) MANUTENCAO DE VEIC	0,00	0,00	0,00	0,00	0,00	0,00	0,00	0,00	0,00	0,00	0,00	0,00
(-) DESPESAS COM LOCACAO	(4.400,00)	(0,24)	(400,00)	(0,02)	(400,00)	(0,02)	(400,00)	(0,02)	(800,00)	(0,01)	(7.100,00)	(0,09)
(-) SERASA	0,00	0,00	0,00	0,00	0,00	0,00	0,00	0,00	0,00	0,00	0,00	0,00
(-) DESPESA ALIMENTACAO	0,00	0,00	0,00	0,00	0,00	0,00	0,00	0,00	0,00	0,00	0,00	0,00
(-) DESPESAS MATERIAL G	0,00	0,00	0,00	0,00	(3.000,00)	(0,15)	0,00	0,00	0,00	0,00	0,00	0,00
(-) CONSULTORIA	0,00	0,00	0,00	0,00	0,00	0,00	0,00	0,00	0,00	0,00	0,00	0,00
(-) DEPESAS COM HONORA	(1.808,09)	(0,10)	(900,00)	(0,05)	(900,00)	(0,04)	(900,00)	(0,05)	0,00	0,00	(900,00)	(0,01)
(-) SERVICO APOIO ADMIN	0,00	0,00	0,00	0,00	0,00	0,00	0,00	0,00	0,00	0,00	0,00	0,00
(-) ALUGUÉIS	(749,00)	(0,04)	(550,00)	(0,03)	(550,00)	(0,03)	(575,00)	(0,03)	(1.150,00)	(0,02)	(333,90)	(0,00)
(-) DESPESAS CARTORÁRI	0,00	0,00	0,00	0,00	0,00	0,00	(727,60)	(0,04)	(961,69)	(0,02)	0,00	0,00
(-) DESPESA SOFTWARES	(1.274,99)	(0,07)	(1.600,00)	(0,09)	(1.561,18)	(0,08)	(6.504,73)	(0,35)	(11.761,35)	(0,21)	(18.501,06)	(0,23)
(-) MATERIAL DE ESCRITÓ	0,00	0,00	(109,02)	(0,01)	(108,99)	(0,01)	(317,85)	(0,02)	(203,00)	(0,00)	(101,00)	(0,00)
(-) DESPESAS COM DEPRECI	**(15.092,89)**	**(0,82)**	**(15.092,89)**	**(0,80)**	**(15.092,89)**	**(0,74)**	**(15.092,89)**	**(0,81)**	**(15.092,89)**	**(0,27)**	**(15.092,89)**	**(0,19)**
(-) DESPESAS COM DEPRE	(15.092,89)	(0,82)	(15.092,89)	(0,80)	(15.092,89)	(0,74)	(15.092,89)	(0,81)	(15.092,89)	(0,27)	(15.092,89)	(0,19)
(-) DESPESAS COM PROCES	**0,00**	**0,00**	**0,00**	**0,00**	**0,00**	**0,00**	**0,00**	**0,00**	**0,00**	**0,00**	**0,00**	**0,00**
(-) CUSTOS JUDICIAIS INI	0,00	0,00	0,00	0,00	0,00	0,00	0,00	0,00	0,00	0,00	0,00	0,00
(+/-) RECEITAS E DEPESAS F	**(182.010,48)**	**(9,84)**	**(122.191,88)**	**(6,52)**	**(148.028,18)**	**(7,30)**	**(154.320,56)**	**(8,30)**	**(194.637,77)**	**(3,42)**	**(363.698,49)**	**(4,58)**
DESPESAS FINANCEIRAS	**(182.010,57)**	**(9,84)**	**(122.191,96)**	**(6,52)**	**(148.028,18)**	**(7,30)**	**(154.320,84)**	**(8,30)**	**(194.638,14)**	**(3,42)**	**(363.701,95)**	**(4,58)**
(-) JUROS PASSIVOS	0,00	0,00	0,00	0,00	0,00	0,00	(45,78)	(0,00)	0,00	0,00	0,00	0,00
(-) DESPESAS BANCARIAS	(904,39)	(0,05)	(953,63)	(0,05)	(9.773,36)	(0,48)	(1.784,84)	(0,10)	(1.786,14)	(0,03)	(1.974,99)	(0,02)
(-) JUROS DESCONTO DE T	(181.106,18)	(9,80)	(121.238,33)	(6,47)	(138.254,82)	(6,82)	(152.490,22)	(8,20)	(192.852,00)	(3,39)	(361.726,96)	(4,56)
RECEITAS FINANCEIRAS	**0,09**	**0,00**	**0,08**	**0,00**	**0,00**	**0,00**	**0,28**	**0,00**	**0,37**	**0,00**	**3,46**	**0,00**
(+) RENDIMENTO APLICAC	0,09	0,00	0,08	0,00	0,00	0,00	0,28	0,00	0,37	0,00	3,46	0,00
= LUCRO OU PREJUÍZO OPER	**(356.784,42)**	**(19,30)**	**(125.667,54)**	**(6,70)**	**(80.331,08)**	**(3,96)**	**(213.318,03)**	**(11,47)**	**354.224,41**	**6,23**	**16.349,55**	**0,21**
= RESULTADO DO EXERCÍCI	**(356.784,42)**	**(19,30)**	**(125.667,54)**	**(6,70)**	**(80.331,08)**	**(3,96)**	**(213.318,03)**	**(11,47)**	**354.224,41**	**6,23**	**16.349,55**	**0,21**
= LUCRO OU PREJUÍZO LIQU	**(356.784,42)**	**(19,30)**	**(125.667,54)**	**(6,70)**	**(80.331,08)**	**(3,96)**	**(213.318,03)**	**(11,47)**	**354.224,41**	**6,23**	**16.349,55**	**0,21**
LUCRO/PREJUÍZO:	**(356.784,42)**	**(19,30)**	**(125.667,54)**	**(6,70)**	**(80.331,08)**	**(3,96)**	**(213.318,03)**	**(11,47)**	**354.224,41**	**6,23**	**16.349,55**	**0,21**

Descrição	07/2024	%	08/2024	%	09/2024	%	10/2024	%	11/2024	%	12/2024	%	Saldo	%
(-) DESPESAS ADMINISTRA	**(35.021,75)**	**(0,43)**	**(39.032,02)**	**(1,08)**	**(32.338,26)**	**(3,50)**	**(100.693,40)**	**(29,37)**	**(47.731,78)**	**(1,41)**	**(30.290,82)**	**(6,96)**	**(419.791,33)**	**(1,10)**
(-) MATERIAL DE USO E CO	0,00	0,00	(3.010,00)	(0,08)	0,00	0,00	0,00	0,00	0,00	0,00	0,00	0,00	(5.822,69)	(0,02)
(-) DESPESA ASSESSORIA	0,00	0,00	0,00	0,00	0,00	0,00	(28.000,00)	(8,17)	(28.970,17)	(0,85)	(24.834,84)	(5,70)	(81.805,01)	(0,21)
(-) MANUTENCAO DE VEIC	0,00	0,00	0,00	0,00	0,00	0,00	(8.785,00)	(2,56)	(8.568,00)	(0,25)	(2.428,00)	(0,56)	(19.781,00)	(0,05)
(-) DESPESAS COM LOCACAO	(736,24)	(0,01)	(421,32)	(0,01)	(7.400,00)	(0,80)	(15.220,00)	(4,44)	(421,32)	(0,01)	0,00	0,00	(37.698,88)	(0,10)
(-) SERASA	0,00	0,00	0,00	0,00	0,00	0,00	(803,99)	(0,23)	0,00	0,00	0,00	0,00	(803,99)	(0,00)
(-) DESPESA ALIMENTACAO	0,00	0,00	0,00	0,00	0,00	0,00	(58,93)	(0,02)	0,00	0,00	0,00	0,00	(58,93)	(0,00)
(-) DESPESAS MATERIAL G	0,00	0,00	0,00	0,00	0,00	0,00	0,00	0,00	0,00	0,00	0,00	0,00	(3.000,00)	(0,01)
(-) CONSULTORIA	0,00	0,00	0,00	0,00	0,00	0,00	(15.446,15)	(4,51)	0,00	0,00	0,00	0,00	(15.446,15)	(0,04)
(-) DEPESAS COM HONORA	(15.137,44)	(0,18)	(1.100,00)	(0,03)	(11.062,01)	(1,20)	(11.364,80)	(3,32)	(5.000,00)	(0,15)	(2.000,00)	(0,46)	(51.072,34)	(0,13)
(-) SERVICO APOIO ADMIN	(10.557,90)	(0,13)	0,00	0,00	(100,00)	(0,01)	(128,90)	(0,04)	0,00	0,00	0,00	0,00	(10.786,80)	(0,03)
(-) ALUGUÉIS	0,00	0,00	0,00	0,00	(215,00)	(0,02)	(215,14)	(0,06)	0,00	0,00	0,00	0,00	(4.338,04)	(0,01)
(-) DESPESAS CARTORÁRI	(727,60)	(0,01)	0,00	0,00	(803,99)	(0,09)	0,00	0,00	0,00	0,00	0,00	0,00	(3.220,88)	(0,01)
(-) DESPESA SOFTWARES	(2.751,43)	(0,03)	(14.742,40)	(0,41)	(1.829,03)	(0,20)	(13.250,04)	(3,87)	(565,33)	(0,02)	0,00	0,00	(74.341,52)	(0,19)
(-) MATERIAL DE ESCRITÓ	(100,00)	(0,00)	(106,50)	(0,00)	0,00	0,00	(100,00)	(0,03)	0,00	0,00	(113,00)	(0,03)	(1.259,36)	(0,00)
(-) DESPESAS COM DEPRECI	**(15.092,89)**	**(0,18)**	**(15.092,89)**	**(0,42)**	**(15.092,89)**	**(1,64)**	**(15.092,89)**	**(4,40)**	**(15.092,89)**	**(0,45)**	**(15.092,89)**	**(3,47)**	**(181.114,68)**	**(0,47)**
(-) DESPESAS COM DEPRE	(15.092,89)	(0,18)	(15.092,89)	(0,42)	(15.092,89)	(1,64)	(15.092,89)	(4,40)	(15.092,89)	(0,45)	(15.092,89)	(3,47)	(181.114,68)	(0,47)
(-) DESPESAS COM PROCES	**0,00**	**0,00**	**0,00**	**0,00**	**0,00**	**0,00**	**0,00**	**0,00**	**(1.155,36)**	**(0,03)**	**0,00**	**0,00**	**(1.155,36)**	**(0,00)**
(-) CUSTOS JUDICIAIS INI	0,00	0,00	0,00	0,00	0,00	0,00	0,00	0,00	(1.155,36)	(0,03)	0,00	0,00	(1.155,36)	(0,00)
(+/-) RECEITAS E DEPESAS F	**(351.994,06)**	**(4,29)**	**(303.346,03)**	**(8,41)**	**(42.147,65)**	**(4,57)**	**(14.986,57)**	**(4,37)**	**(146.014,90)**	**(4,31)**	**(20.031,59)**	**(4,60)**	**(2.043.408,16)**	**(5,36)**
DESPESAS FINANCEIRAS	**(351.994,17)**	**(4,29)**	**(303.346,03)**	**(8,41)**	**(42.147,65)**	**(4,57)**	**(14.986,57)**	**(4,37)**	**(146.016,83)**	**(4,31)**	**(20.031,59)**	**(4,60)**	**(2.043.414,48)**	**(5,36)**
(-) JUROS PASSIVOS	0,00	0,00	0,00	0,00	0,00	0,00	0,00	0,00	0,00	0,00	0,00	0,00	(45,78)	(0,00)
(-) DESPESAS BANCARIAS	(1.336,46)	(0,02)	(15.661,26)	(0,43)	(2.652,66)	(0,29)	(315,10)	(0,09)	(902,30)	(0,03)	(1.391,73)	(0,32)	(39.436,86)	(0,10)
(-) JUROS DESCONTO DE T	(350.657,71)	(4,28)	(287.684,77)	(7,98)	(39.494,99)	(4,28)	(14.671,47)	(4,28)	(145.114,53)	(4,28)	(18.639,86)	(4,28)	(2.003.931,84)	(5,25)
RECEITAS FINANCEIRAS	**0,11**	**0,00**	**0,00**	**0,00**	**0,00**	**0,00**	**0,00**	**0,00**	**1,93**	**0,00**	**0,00**	**0,00**	**6,32**	**0,00**
(+) RENDIMENTO APLICAC	0,11	0,00	0,00	0,00	0,00	0,00	0,00	0,00	1,93	0,00	0,00	0,00	6,32	0,00
= LUCRO OU PREJUÍZO OPER	**(15.376,98)**	**(0,19)**	**(24.794,54)**	**(0,69)**	**(2.201.988,75)**	**238,63**	**(4.429.053,54)**	**292,06**	**2.406.431,88**	**70,98**	**(90.200,12)**	**(20,71)**	**(4.760.509,16)**	**(12,48)**
= RESULTADO DO EXERCÍCI	**(15.376,98)**	**(0,19)**	**(24.794,54)**	**(0,69)**	**(2.201.988,75)**	**238,63**	**(4.429.053,54)**	**292,06**	**2.406.431,88**	**70,98**	**(90.200,12)**	**(20,71)**	**(4.760.509,16)**	**(12,48)**
= LUCRO OU PREJUÍZO LIQU	**(15.376,98)**	**(0,19)**	**(24.794,54)**	**(0,69)**	**(2.201.988,75)**	**238,63**	**(4.429.053,54)**	**292,06**	**2.406.431,88**	**70,98**	**(90.200,12)**	**(20,71)**	**(4.760.509,16)**	**(12,48)**
LUCRO/PREJUÍZO:	**(15.376,98)**	**(0,19)**	**(24.794,54)**	**(0,69)**	**(2.201.988,75)**	**238,63**	**(4.429.053,54)**	**292,06**	**2.406.431,88**	**70,98**	**(90.200,12)**	**(20,71)**	**(4.760.509,16)**	**(12,48)**

MANUELA BRANQUINHO BAPTISTA
SÓCIA-ADMINISTRADORA
CPF: 710.692.311-77

ELINALDO MIRANDA CRUZ
Reg. no CRC - GO sob o No. 011010
CPF: 530.494.031-87

Sistema licenciado para PREST MULT SERVICOS LTDA

Av. Olinda, 960, Park Lozandes,
Trade Tower, Conj. 1704, Goiânia-GO I CEP 74884-120 I (62) 2020-2475
contato@stenius.com.br I www.stenius.com.br

(62) 99991-7379 stenius.go
(62) 99147-3559 stenius.go

Tribunal de Justiça do Estado de Goiás
Documento Assinado e Publicado Digitalmente em 22/04/2025 22:50:58
Assinado por STENIUS LACERDA BASTOS:43891721153
Localizar pelo código: 109387655432563873752163840, no endereço: https://projudi.tjgo.jus.br/p

Processo: 5141846-94.2025.8.09.0137
Movimentacao 21 : Juntada -> Petição
Arquivo 3 : laudoconstatacaopreviaproc.514184694rodomanutransportes_parte3.pdf

Inicialmente, relevante consignar que a falta de assinatura das informações e documentos contábeis fornecidas, acima espelhadas e que segue anexo ao presente laudo pericial, não passou desapercebida por este auxiliar do juízo, tendo a devedora se comprometido a providenciar a subscrição e protocolo dos dados diretamente nos autos principais do requerimento para processamento da recuperação judicial até o dia 23/04/2025.

Assim, munido das informações disponibilizadas pela requerente, as quais presume-se a confiabilidade e exatidão dos dados, conteúdo, veracidade, consistência e completude, suficiência e integralidade dos documentos contábeis, financeiros, tributários e de natureza afins a que tivemos acesso e cuja responsabilidade pela confecção, elaboração e municiamento, nos termos do art. 171 da Lei n.º 11.101/2005, se circunscreve à empresa – *tendo esse subscritor recepcionado a documentação sob o mantra da veracidade forma e material*, adiante registramos o resultado das constatações averiguadas sob os demonstrativos contábeis concernentes aos exercícios de 2022 a 2024, a saber:

Demonstrativo de Resultado do Exercício				
Empresa	**Contas**	**2022**	**2023**	**2024**
RODOMANU TRANSPORTES LTDA	**Faturamento Bruto**	**R$ 3.014.578,08**	**R$ 12.873.730,02**	**R$ 38.137.248,28**
	Variação Anual: R$ e %		R$ 9.859.151,94	R$ 25.263.518,26
			327%	196%
	Receita Liquida	**R$ 2.823.367,00**	**R$ 11.549.248,58**	**R$ 33.319.924,62**
	Variação Anual: R$ e %		R$ 8.725.881,58	R$ 21.770.676,04
			309%	189%
	Custos	**-R$ 1.669.883,74**	**-R$ 11.379.905,70**	**-R$ 34.784.787,47**
	Variação Anual: R$ e %		-R$ 9.710.021,96	-R$ 23.404.881,77
			581%	206%
	Despesas Operacionais	**-R$ 59.313,23**	**-R$ 1.148.243,85**	**-R$ 1.252.238,15**
	Variação Anual: R$ e %		-R$ 1.088.930,62	-R$ 103.994,30
			1836%	9%
	Despesas e Receitas Não Operacionais	**-R$ 290,05**	**-R$ 2.076,50**	**-R$ 2.043.408,16**
	Variação Anual: R$ e %		-R$ 1.786,45	-R$ 2.041.331,66
			616%	98306%
	Provisão de IR e CSLL	**R$ 0,00**	**R$ 0,00**	**R$ 0,00**
	Variação Anual: R$ e %		R$ 0,00	R$ 0,00
			0%	0%
	Resultado Líquido (Total)	**R$ 1.093.879,98**	**-R$ 980.977,47**	**-R$ 4.760.509,16**
Variação Anual: R$ e %			-R$ 2.074.857,45	-R$ 3.779.531,69
			-190%	385%

Av. Olinda, 960, Park Lozandes,
Trade Tower, Conj. 1704, Goiânia-GO I CEP 74884-120 I (62) 2020-2475
contato@stenius.com.br I www.stenius.com.br
(62) 99991-7379 stenius.go
(62) 99147-3559 stenius.go

Valor: R$ 20.186.233,60
PROCESSO CÍVEL E DO TRABALHO -> Processo de Conhecimento -> Procedimento de Conhecimento -> Procedimentos Especiais -> Procedimentos Regidos por Outros Códigos, Leis Esparsas e Regimentos -> R
RIO VERDE - UPJ VARAS CÍVEIS: 1ª, 2ª E 3ª
Usuário: IZADORA VITOR DIAS DE REZENDE - Data: 22/04/2025 22:51:18

Tribunal de Justiça do Estado de Goiás
Documento Assinado e Publicado Digitalmente em 22/04/2025 22:50:58
Assinado por STENIUS LACERDA BASTOS:43891721153
Localizar pelo código: 109387655432563873752163840, no endereço: https://projudi.tjgo.jus.br/p

Processo: 5141846-94.2025.8.09.0137
Movimentacao 21 : Juntada -> Petição
Arquivo 3 : laudoconstatacaopreviaproc.514184694rodomanutransportes_parte3.pdf

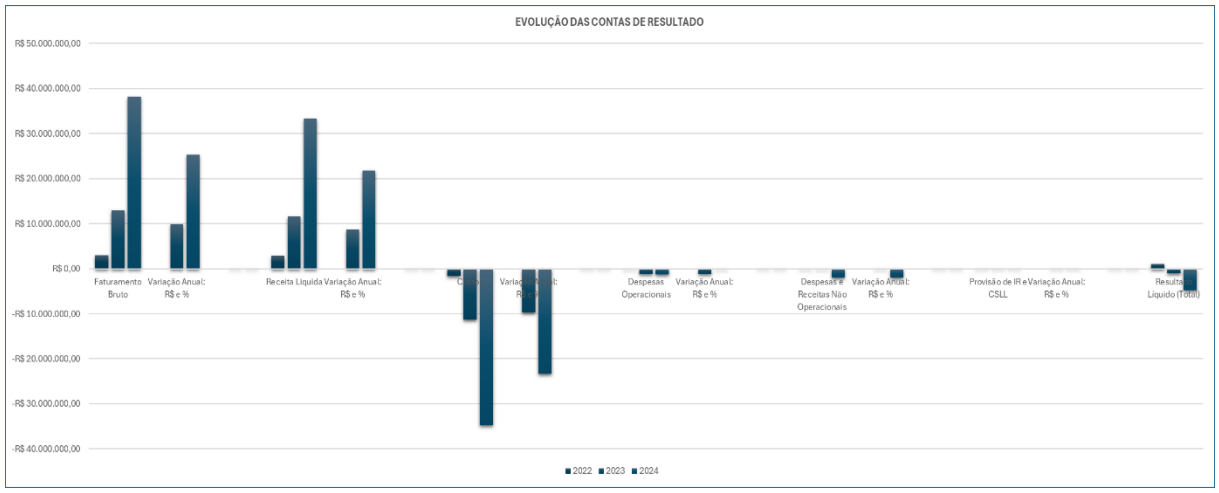

Em 2022, o faturamento bruto da empresa foi de R$ 3.014.578,08, com custos totais de R$ 1.669.883,74 e despesas operacionais de R$ 59.313,23. As despesas e receitas não operacionais somaram R$ 290,05 negativos, **resultando em um lucro líquido de R$ 1.093.879,98**.

No exercício de 2023, houve um crescimento expressivo no faturamento bruto, que atingiu R$ 12.873.730,02, representando um aumento exponencial de 327% em relação ao ano anterior. No entanto, os custos também aumentaram significativamente, totalizando R$ 11.379.905,70. As despesas operacionais subiram para R$ 1.148.243,85, enquanto as receitas e despesas não operacionais totalizaram R$ 2.076,50 negativos. **Com isso, a empresa encerrou o ano com um prejuízo de -R$ 980.977,47**.

Por sua vez, **no exercício de 2024**, a empresa manteve o crescimento do faturamento bruto, que atingiu R$ 38.137.248,28, representando uma elevação de 196% em relação a 2023. A receita líquida também aumentou para R$ 33.319.924,62. No entanto, os custos cresceram de forma desproporcional, atingindo R$ 34.784.787,47, superando a receita líquida. As despesas operacionais somaram R$ 1.252.238,15 e as não operacionais atingiram R$ 2.043.408,16. **O resultado foi um prejuízo líquido de -R$ 4.760.509,16, o maior do período**.

Av. Olinda, 960, Park Lozandes,
Trade Tower, Conj. 1704, Goiânia-GO I CEP 74884-120 I (62) 2020-2475
contato@stenius.com.br I www.stenius.com.br

(62) 99991-7379 stenius.go
(62) 99147-3559 stenius.go

Valor: R$ 20.186.233,60
PROCESSO CÍVEL E DO TRABALHO -> Processo de Conhecimento -> Procedimento de Conhecimento -> Procedimentos Especiais -> Procedimentos Regidos por Outros Códigos, Leis Esparsas e Regimentos -> Rito
RIO VERDE - UPJ VARAS CÍVEIS: 1ª, 2ª E 3ª
Usuário: IZADORA VITOR DIAS DE REZENDE - Data: 22/04/2025 22:51:18

Tribunal de Justiça do Estado de Goiás
Documento Assinado e Publicado Digitalmente em 22/04/2025 22:50:58
Assinado por STENIUS LACERDA BASTOS:43891721153
Localizar pelo código: 109387655432563873752163840, no endereço: https://projudi.tjgo.jus.br/p

Processo: 5141846-94.2025.8.09.0137
Movimentacao 21 : Juntada -> Petição
Arquivo 3 : laudoconstatacaopreviaproc.514184694rodomanutransportes_parte3.pdf

Balanço Patrimonial				
Empresa	Contas	2022	2023	2024
RODOMANU TRANSPORTES LTDA	**Ativo**	**R$ 766.753,66**	**R$ 2.514.743,92**	**R$ 4.449.477,73**
	Variação Anual: R$ e %		R$ 1.747.990,26	R$ 1.934.733,81
			228%	77%
	Passivo	**R$ 766.753,66**	**R$ 2.514.743,92**	**R$ 4.449.477,73**
	Variação Anual: R$ e %		R$ 1.747.990,26	R$ 1.934.733,81
			228%	77%
	Patrimônio Liquido	**R$ 400.000,00**	**-R$ 577.895,10**	**-R$ 5.338.404,26**
	Variação Anual: R$ e %		-R$ 977.895,10	-R$ 4.760.509,16
			-244%	824%

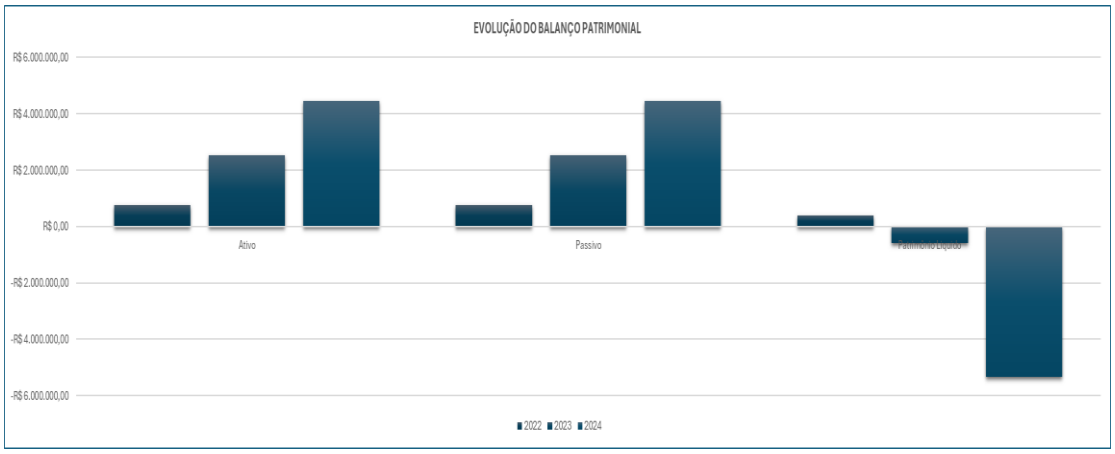

Em relação as contas patrimoniais, **no exercício de 2022**, a empresa apresentava um ativo total de R$ 766.753,66, valor igual ao do passivo, mantendo o equilíbrio contábil. O patrimônio líquido, por sua vez, era positivo em R$ 400.000,00.

Já em 2023, o ativo e o passivo cresceram substancialmente, atingindo R$ 2.514.743,92, uma variação positiva de 228% em relação ao ano anterior. No entanto, o patrimônio líquido passou a ser negativo, no valor de -R$ 577.895,10, refletindo a absorção dos prejuízos apurados no exercício.

Por sua vez, **no exercício de 2024**, os ativos e passivos cresceram novamente, totalizando R$ 4.449.477,73, resultando uma variação de 77% em relação a 2023. O patrimônio líquido, entretanto, agravou-se de forma expressiva, encerrando o ano com saldo negativo de **-R$ 5.338.404,26**.

Av. Olinda, 960, Park Lozandes,
Trade Tower, Conj. 1704, Goiânia-GO I CEP 74884-120 I (62) 2020-2475
contato@stenius.com.br I www.stenius.com.br

(62) 99991-7379 stenius.go
(62) 99147-3559 stenius.go

Valor: R$ 20.186.233,60
PROCESSO CÍVEL E DO TRABALHO -> Processo de Conhecimento -> Procedimento de Conhecimento -> Procedimentos Especiais -> Procedimentos Regidos por Outros Códigos, Leis Esparsas e Regimentos -> R
RIO VERDE - UPJ VARAS CÍVEIS: 1ª, 2ª E 3ª
Usuário: IZADORA VITOR DIAS DE REZENDE - Data: 22/04/2025 22:51:18

Tribunal de Justiça do Estado de Goiás
Documento Assinado e Publicado Digitalmente em 22/04/2025 22:50:58
Assinado por STENIUS LACERDA BASTOS:43891721153
Localizar pelo código: 109387655432563873752163840, no endereço: https://projudi.tjgo.jus.br/p

Processo: 5141846-94.2025.8.09.0137
Movimentacao 21 : Juntada -> Petição
Arquivo 3 : laudoconstatacaopreviaproc.514184694rodomanutransportes_parte3.pdf

Outras Contas Patrimoniais				
Empresa	Contas	2022	2023	2024
RODOMANU TRANSPORTES LTDA	**Caixa e Equivalentes de Caixa**	**R$ 1.013,75**	**R$ 90.926,49**	**R$ 23.729,68**
	Variação Anual: R$ e %		R$ 89.912,74	-R$ 67.196,81
			8869%	-74%
	Aplicações Financeiras	**R$ 0,00**	**R$ 0,00**	**R$ 0,00**
	Variação Anual: R$ e %		R$ 0,00	R$ 0,00
			0%	0%
	Clientes (Ativo Circulante)	**R$ 0,00**	**R$ 0,00**	**R$ 621.349,97**
	Variação Anual: R$ e %		R$ 0,00	R$ 621.349,97
			0%	0%
	Outros Ativos (Circulante)	**R$ 750.377,96**	**R$ 2.410.531,98**	**R$ 3.070.032,92**
	Variação Anual: R$ e %		R$ 1.660.154,02	R$ 659.500,94
			221%	27%
	Outros Ativos (Não Circulante)	**R$ 0,00**	**R$ 0,00**	**R$ 0,00**
	Variação Anual: R$ e %		R$ 0,00	R$ 0,00
			0%	0%
	Imobilizado	**R$ 15.361,95**	**R$ 13.285,45**	**R$ 734.365,16**
	Variação Anual: R$ e %		-R$ 2.076,50	R$ 721.079,71
			-14%	5428%
	Obrigações do Curto Prazo	**R$ 366.753,66**	**R$ 2.791.683,80**	**R$ 9.486.926,77**
	Variação Anual: R$ e %		R$ 2.424.930,14	R$ 6.695.242,97
			661%	240%
	Obrigações do Longo Prazo	**R$ 0,00**	**R$ 300.955,22**	**R$ 300.955,22**
	Variação Anual: R$ e %		R$ 300.955,22	R$ 0,00
			0%	0%
	Prejuizos Acumulados	**R$ 1.093.879,98**	**R$ 112.902,51**	**-R$ 4.647.606,65**
	Variação Anual: R$ e %		-R$ 980.977,47	-R$ 4.760.509,16
			-90%	-4216%

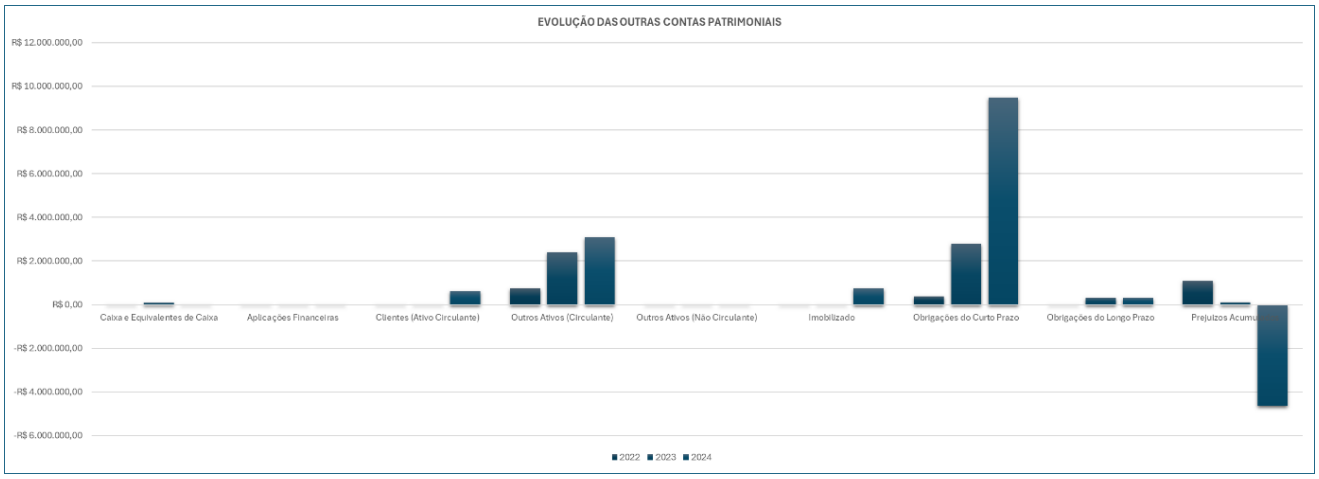

Av. Olinda, 960, Park Lozandes,
Trade Tower, Conj. 1704, Goiânia-GO I CEP 74884-120 I (62) 2020-2475
contato@stenius.com.br I www.stenius.com.br
(62) 99991-7379 stenius.go
(62) 99147-3559 stenius.go

Valor: R$ 20.186.233,60
PROCESSO CÍVEL E DO TRABALHO -> Processo de Conhecimento -> Procedimento de Conhecimento -> Procedimentos Especiais -> Procedimentos Regidos por Outros Códigos, Leis Esparsas e Regimentos -> Rito Ordinário
RIO VERDE - UPJ VARAS CÍVEIS: 1ª, 2ª E 3ª
Usuário: IZADORA VITOR DIAS DE REZENDE - Data: 22/04/2025 22:51:18

Tribunal de Justiça do Estado de Goiás
Documento Assinado e Publicado Digitalmente em 22/04/2025 22:50:58
Assinado por STENIUS LACERDA BASTOS:43891721153
Localizar pelo código: 109387655432563873752163840, no endereço: https://projudi.tjgo.jus.br/p

Processo: 5141846-94.2025.8.09.0137
Movimentacao 21 : Juntada -> Petição
Arquivo 3 : laudoconstatacaopreviaproc.514184694rodomanutransportes_parte3.pdf

Valor: R$ 20.186.233,60
PROCESSO CÍVEL E DO TRABALHO -> Processo de Conhecimento -> Procedimento de Conhecimento -> Proc
RIO VERDE - UPJ VARAS CÍVEIS: 1ª, 2ª E 3ª
Usuário: IZADORA VITOR DIAS DE REZENDE - Data: 22/04/2025 22:51:18

O saldo de Caixa e Equivalentes de Caixa foi de apenas R$ 1.013,75 em 2022, passando para R$ 90.926,49 em 2023, o que representa um aumento expressivo de 8.869%. Contudo, no exercício de 2024, o valor caiu para R$ 23.729,68, o que corresponde a uma redução de 74% em relação ao ano anterior.

Quanto às contas a receber, a rubrica **Clientes** permaneceu zerada em 2022 e 2023, passando a registrar R$ 621.349,97 apenas em 2024.

Paralelamente, a conta **Outros Ativos Circulantes** apresentou um crescimento consistente ao longo dos anos: de R$ 750.377,96 em 2022 para R$ 2.410.531,98 em 2023 (aumento de 221%) e R$ 3.070.032,92 em 2024 (acréscimo de 27%).

O **Imobilizado**, por sua vez, reduziu-se ligeiramente em 2023, passando de R$ 15.361,95 em 2022 para R$ 13.285,45. No entanto, em 2024 houve um aumento exponencial, atingindo R$ 734.365,16, representando um crescimento de 5.428%.

Do lado das obrigações, observa-se que o **Passivo Circulante**, em 2022, totalizava R$ 366.753,66, aumentando para R$ 2.791.683,80 em 2023, e alcançando R$ 9.486.926,77 em 2024, o que representa uma elevação de mais de 240% em um único exercício.

Em contrapartida, as **Obrigações de Longo Prazo** surgiram em 2023 no montante de R$ 300.955,22, valor que se manteve inalterado em 2024.

Por fim, os **Prejuízos Acumulados** acompanharam os resultados negativos dos exercícios. Em 2022, o saldo era positivo em R$ 1.093.879,98, porém foi reduzido drasticamente para R$ 112.902,51 em 2023, como reflexo direto do prejuízo apurado naquele exercício. **Já em 2024, a conta assumiu saldo negativo de -R$ 4.647.606,65, refletindo integralmente o prejuízo líquido de R$ 4.760.509,16.**

A seguir, apresenta-se a análise dos principais indicadores econômico-financeiros da RODOMANU TRANSPORTES LTDA., com base nas

Av. Olinda, 960, Park Lozandes,
Trade Tower, Conj. 1704, Goiânia-GO I CEP 74884-120 I (62) 2020-2475
contato@stenius.com.br I www.stenius.com.br
(62) 99991-7379 stenius.go
(62) 99147-3559 stenius.go

Tribunal de Justiça do Estado de Goiás
Documento Assinado e Publicado Digitalmente em 22/04/2025 22:50:58
Assinado por STENIUS LACERDA BASTOS:43891721153
Localizar pelo código: 109387655432563873752163840, no endereço: https://projudi.tjgo.jus.br/p

Processo: 5141846-94.2025.8.09.0137
Movimentacao 21 : Juntada -> Petição
Arquivo 3 : laudoconstatacaopreviaproc.514184694rodomanutransportes_parte3.pdf

informações extraídas das demonstrações contábeis dos exercícios de 2022, 2023 e 2024.

Os índices analisados compreendem aspectos de liquidez, endividamento, solvência, lucratividade e relação entre receita, custos e resultados.

Indicadores				
Empresa	**Indicador**	**2022**	**2023**	**2024**
RODOMANU TRANSPORTES LTDA	**Liquidez Geral**	**2,05**	**0,81**	**0,38**
	Variação Mensal		-61%	-53%
	Liquidez Seca	**2,05**	**0,90**	**0,39**
	Variação Mensal		-56%	-56%
	Liquidez Corrente	**2,05**	**0,90**	**0,39**
	Variação Mensal		-56%	-56%
	Endividamento Geral	**48%**	**123%**	**220%**
	Variação Mensal		157%	79%
	Solvência Geral	**209%**	**81%**	**45%**
	Variação Mensal		-61%	-44%
	Lucratividade	**39%**	**-8%**	**-14%**
	Variação Mensal		-122%	68%
	Receita x Custo	**-55%**	**-88%**	**-91%**
	Variação Mensal		60%	0%
	Receita x Resultado	**36%**	**-8%**	**-12%**
	Variação Mensal		-121%	64%

A **Liquidez Geral**, que mensura a capacidade de a empresa honrar todas as suas obrigações (curto e longo prazo), caiu de 2,05 em 2022 para 0,81 em 2023 (queda de 61%), e atingiu 0,38 em 2024 (redução adicional de 53%).

O mesmo padrão se aplica à **Liquidez Seca** e à **Liquidez Corrente**, que registraram exatamente os mesmos índices e variações, apontando para uma preocupante redução da capacidade de pagamento imediato e de curto prazo da empresa, com comprometimento do capital circulante líquido.

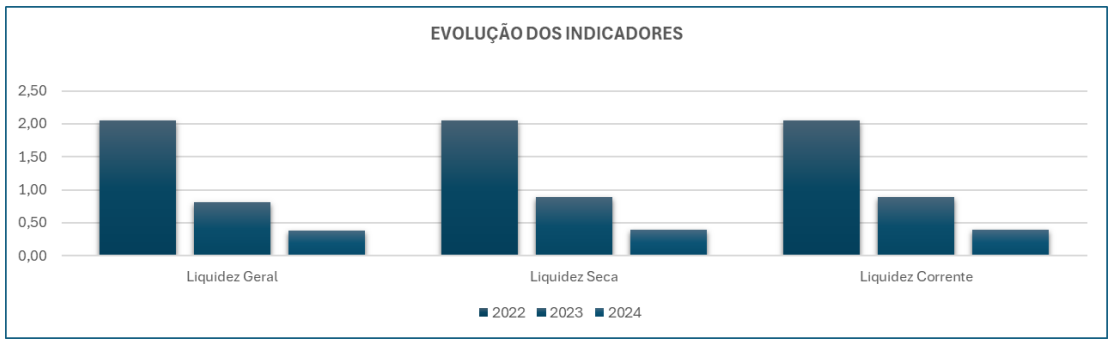

Av. Olinda, 960, Park Lozandes,
Trade Tower, Conj. 1704, Goiânia-GO I CEP 74884-120 I (62) 2020-2475
contato@stenius.com.br I www.stenius.com.br
(62) 99991-7379 stenius.go
(62) 99147-3559 stenius.go

Tribunal de Justiça do Estado de Goiás
Documento Assinado e Publicado Digitalmente em 22/04/2025 22:50:58
Assinado por STENIUS LACERDA BASTOS:43891721153
Localizar pelo código: 109387655432563873752163840, no endereço: https://projudi.tjgo.jus.br/p

Valor: R$ 20.186.233,60
PROCESSO CÍVEL E DO TRABALHO -> Processo de Conhecimento -> Procedimento de Conhecimento -> Procedimentos Especiais -> Procedimentos Regidos por Outros Códigos, Leis Esparsas e Regimentos -> R
RIO VERDE - UPJ VARAS CÍVEIS: 1ª, 2ª E 3ª
Usuário: IZADORA VITOR DIAS DE REZENDE - Data: 22/04/2025 22:51:18

Processo: 5141846-94.2025.8.09.0137
Movimentacao 21 : Juntada -> Petição
Arquivo 3 : laudoconstatacaopreviaproc.514184694rodomanutransportes_parte3.pdf

No que se refere ao **Endividamento Geral**, houve um crescimento muito expressivo, saltando de 48% em 2022 para 123% em 2023 (aumento de 157%), e alcançando 220% em 2024 (variação adicional de 79%). Esse índice demonstra que a empresa passou a financiar a maior parte de seus ativos com capital de terceiros.

A **Solvência Geral**, que mede a capacidade de quitação de todas as dívidas com o ativo total, apresentou trajetória inversa: caiu de 209% em 2022 para 81% em 2023 (redução de 61%), e para 45% em 2024 (queda de 44%).

No tocante à **Lucratividade**, o índice caiu drasticamente, de 39% em 2022 para -8% em 2023, indicando a transição de lucro para prejuízo operacional, com uma variação negativa de 122%. Em 2024, a lucratividade caiu ainda mais, alcançando -14%, o que representa uma ampliação do prejuízo proporcional em relação à receita líquida, mesmo com aumento expressivo do faturamento no período.

A relação **Receita x Custo**, que já era negativa em 2022 (-55%), piorou para -88% em 2023 e -91% em 2024, indicando que o crescimento da receita não foi suficiente para acompanhar a expansão ainda maior dos custos operacionais.

Já o índice **Receita x Resultado** caiu de 36% em 2022 para -8% em 2023, e para -12% em 2024, evidenciando a perda de margem líquida e a incapacidade da empresa em transformar sua receita em resultado positivo.

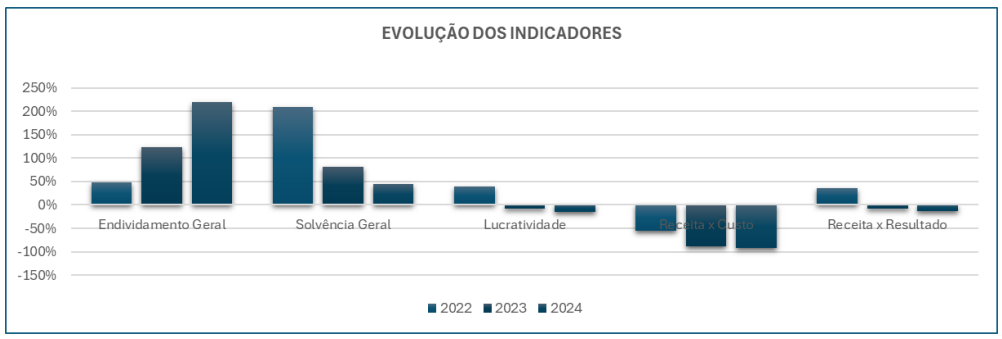

5.1.1.2. Do Quadro de Colaboradores

Av. Olinda, 960, Park Lozandes,
Trade Tower, Conj. 1704, Goiânia-GO I CEP 74884-120 I (62) 2020-2475
contato@stenius.com.br I www.stenius.com.br
(62) 99991-7379 stenius.go
(62) 99147-3559 stenius.go

Valor: R$ 20.186.233,60
PROCESSO CÍVEL E DO TRABALHO -> Processo de Conhecimento -> Procedimento de Conhecimento -> Procedimentos Especiais -> Procedimentos Regidos por Outros Códigos, Leis Esparsas e Regimentos -> R
RIO VERDE - UPJ VARAS CÍVEIS: 1ª, 2ª E 3ª
Usuário: IZADORA VITOR DIAS DE REZENDE - Data: 22/04/2025 22:51:18

Tribunal de Justiça do Estado de Goiás
Documento Assinado e Publicado Digitalmente em 22/04/2025 22:50:58
Assinado por STENIUS LACERDA BASTOS:43891721153
Localizar pelo código: 109387655432563873752163840, no endereço: https://projudi.tjgo.jus.br/p

Processo: 5141846-94.2025.8.09.0137
Movimentacao 21 : Juntada -> Petição
Arquivo 3 : laudoconstatacaopreviaproc.514184694rodomanutransportes_parte3.pdf

Do compulso aos autos, constata-se que, para atendimento ao disposto no artigo 51, inciso IV, da Lei n.º 11.101/2005, a empresa requerente apresentou o seguinte relatório em que reporta possuir, diretamente vinculados, 3 (três) colaboradores registrados, estando atualmente distribuídos nas seguintes atividades: 1 (um) gerente de transporte; 1 (um) auxiliar de logística; e 1 (um) diretor comercial, sendo constatado, portanto, que para manutenção das atividades empresariais é realizada, como de costume no ramo, a terceirização de prestadores de serviços pontuais e específicos para manutenção de sua operação.

A propósito, eis a relação apresentada:

Nome	Admissão	Descrição cargo	Salario	Horas Extras e DSR	INSS	Décimo Terceiro	Férias + 1/3	FGTS	Benefícios	Data Base	CPF	Sexo	Situação
ALTAMIR AGUIAR GOMES	18/10/2023	GERENTE DE TRANSPORTE	R$ 2.338,79	-	R$ 187,72	-	-	R$ 187,72	-	25/02/25	048.240.158-39	MASCULINO	-
LEANDRO MACEDO BORGES	14/10/2022	AUXILIAR DE LOGISTICA	R$ 1.518,00	-	R$ 113,85	-	-	R$ 121,44	-	25/02/25	851.885.145-91	MASCULINO	-
WENDER DA SILVA GUIMARÃES	01/08/2024	DIRETOR COMERCIAL	R$ 9.884,00	-	R$ 951,62	-	-	R$ 790,72	-	25/02/25	892.658.581-68	MASCULINO	-

Fonte: Movimentação n.º 1, arquivo "06.relacao_empregados".

5.1.1.3. Da Relação de Bens (Móveis e Imóveis)

Em atendimento aos pressupostos processuais necessários ao processamento da recuperação judicial, a devedora apresentou a seguinte "relação de bens e direitos integrantes do ativo não circulante, incluídos aqueles não sujeitos a recuperação judicial, acompanhada dos negócios jurídicos celebrados com os credores", por intermédio do qual descreve os bens pertencentes à empresa requerente que perfilham o saldo total de R$ 33.300,00 (trinta e três mil, trezentos reais), a saber:

RELAÇÃO DE BENS E DIREITOS INTEGRANTES DO ATIVO NÃO CIRCULANTE				
ORD.	DESCRIÇÃO DO BEM	VALOR	MARCA	ESTADO DE CONSERVAÇÃO
1	IMPRESSORA EPSON L355	R$ 200,00	EPSON	USADA
2	MESA EM L – 2 GAVETAS	R$ 300,00	GENERICO	USADA
3	MONITOR LG 19 POLEGADAS	R$ 500,00	LG	USADA
4	ARMARIO DUAS PORTAS	R$ 200,00	MAFER	USADA
5	CADEIRA MARRON	R$ 200,00	MARTIFLEX	USADA
6	CADEIRA PRETA FIXA	R$ 300,00	HOSANAH	USADA

Av. Olinda, 960, Park Lozandes,
Trade Tower, Conj. 1704, Goiânia-GO I CEP 74884-120 I (62) 2020-2475
contato@stenius.com.br I www.stenius.com.br
(62) 99991-7379 stenius.go
(62) 99147-3559 stenius.go

Valor: R$ 20.186.233,60
PROCESSO CÍVEL E DO TRABALHO -> Processo de Conhecimento -> Procedimento de Conhecimento -> Procedimentos Especiais -> Procedimentos Regidos por Outros Códigos, Leis Esparsas e Regimentos -> Re
RIO VERDE - UPJ VARAS CÍVEIS: 1ª, 2ª E 3ª
Usuário: IZADORA VITOR DIAS DE REZENDE - Data: 22/04/2025 22:51:18

Tribunal de Justiça do Estado de Goiás
Documento Assinado e Publicado Digitalmente em 22/04/2025 22:50:58
Assinado por STENIUS LACERDA BASTOS:43891721153
Localizar pelo código: 109387655432563873752163840, no endereço: https://projudi.tjgo.jus.br/p

Processo: 5141846-94.2025.8.09.0137
Movimentacao 21 : Juntada -> Petição
Arquivo 3 : laudoconstatacaopreviaproc.514184694rodomanutransportes_parte3.pdf

7	NOT ACER	R$	2.000,00	ACER	USADA
8	AR-CONDICIONADO	R$	1.200,00	SPRINGER	USADA
9	CADEIRA COM RODAS	R$	200,00	GENERICO	USADA
10	NOT LENOVO	R$	2.000,00	LENOVO	USADA
11	MESA EM L - 2 GAVETAS	R$	300,00	GENERICO	USADA
12	MONITOR LG 19 POLEGADAS	R$	500,00	LG	USADA
13	CADEIRA COM RODAS	R$	300,00	GENERICO	USADA
14	MESA EM L - 2 GAVETAS	R$	300,00	GENERICO	USADA
15	NOT	R$	2.000,00	LENOVO	USADA
16	CADEIRA COM RODAS	R$	200,00	GENERICO	USADA
17	TELA	R$	400,00	AOC	USADA
18	MESA SEM GAVETAS	R$	200,00	GENERICO	USADA
19	NOT	R$	5.000,00	LENOVO	USADA
20	CADEIRA PRETA FIXA	R$	200,00	GENERICO	USADA
21	NOT	R$	2.000,00	ACER	USADA
22	TELA	R$	500,00	SANSUMG	USADA
23	CADEIRA COM RODAS	R$	200,00	GENERICO	USADA
24	NOT	R$	2.000,00	ACER	USADA
25	TELA	R$	500,00	LG	USADA
26	CADEIRA COM RODAS	R$	200,00	GENERICO	USADA
27	NOT	R$	2.000,00	SANSUMG	USADA
28	TELA	R$	500,00	LG	USADA
29	CADEIRA COM RODAS	R$	200,00	GENERICO	USADA
30	BAIA PARA 6 LUGARES	R$	1.500,00	GENERICO	USADA
31	CONTINENTAL	R$	2.000,00	FROST FREE	USADA
32	DACO	R$	300,00	DACO	USADA
33	ARMARIO DUAS PORTAS	R$	250,00	MAFER	USADA
34	BEBEDOURO 3 TORNEIRAS	R$	3.500,00	FRISBEL	USADA
35	ARMARIO DUAS PORTAS - METAL	R$	350,00	GENERICO	USADA
36	CHALEIRA	R$	50,00	BRITANIA	USADA
37	MESA SEM GAVETAS	R$	750,00	GENERICO	USADA

A propósito, relevante trazer à lume a seguinte "DECLARAÇÃO DE INEXISTÊNCIA DE BENS DO ATIVO NÃO CIRCULANTE" colacionada na movimentação n.º 10, arquivo "12.declaracaodeinexistencia", por intermédio da qual a empresa devedora declara não possuir bens do ativo não circulante, consoante abaixo reportado:

Av. Olinda, 960, Park Lozandes,
Trade Tower, Conj. 1704, Goiânia-GO I CEP 74884-120 I (62) 2020-2475
contato@stenius.com.br I www.stenius.com.br
(62) 99991-7379 stenius.go
(62) 99147-3559 stenius.go

Valor: R$ 20.186.233,60
PROCESSO CÍVEL E DO TRABALHO -> Processo de Conhecimento -> Procedimento de Conhecimento -> Procedimentos Especiais -> Procedimentos Regidos por Outros Códigos, Leis Esparsas e Regimentos -> R
RIO VERDE - UPJ VARAS CÍVEIS: 1ª, 2ª E 3ª
Usuário: IZADORA VITOR DIAS DE REZENDE - Data: 22/04/2025 22:51:18

Tribunal de Justiça do Estado de Goiás
Documento Assinado e Publicado Digitalmente em 22/04/2025 22:50:58
Assinado por STENIUS LACERDA BASTOS:43891721153
Localizar pelo código: 109387655432563873752163840, no endereço: https://projudi.tjgo.jus.br/p

Processo: 5141846-94.2025.8.09.0137
Movimentacao 21 : Juntada -> Petição
Arquivo 3 : laudoconstatacaopreviaproc.514184694rodomanutransportes_parte3.pdf

Valor: R$ 20.186.233,60
PROCESSO CÍVEL E DO TRABALHO -> Processo de Conhecimento -> Procedimento de Conhecimento -> Procedimentos Especiais -> Procedimentos Regidos por Outros Códigos, Leis Esparsas e Regimentos -> R
RIO VERDE - UPJ VARAS CÍVEIS: 1ª, 2ª E 3ª
Usuário: IZADORA VITOR DIAS DE REZENDE - Data: 22/04/2025 22:51:18

Processo: 5141846-94.2025.8.09.0137

DECLARAÇÃO DE INEXISTÊNCIA DE BENS DO ATIVO NÃO CIRCULANTE

(Art. 51, XI, da Lei nº 11.101/2005)

RODOMANU TRANSPORTES LTDA, pessoa jurídica de direito privado, inscrita no CNPJ sob o nº 14.286.399/0001-23, com sede na Avenida Manoel Tavares, Quadra Bv-17, Lote 08, Residencial Bela Vista , Rio Verde (GO), CEP: 75.910-814., na cidade de Rio Verde – GO neste ato representada por sua sócia e administradora **MANUELA BRANQUINHO BAPTISTA**, brasileira, solteira, empresária, nascida em 19/09/2003, filha de Luis Angelo Alves Baptista e Érika Elizena G. Branquinho Baptista, portadora da Carteira de Identidade RG nº 7328101 PC (GO), inscrita sob o CPF nº 710.692.311-77, residente e domiciliada na Rua Joaquim Leão Cruvinel, Quadra 45, Lote 1030, Residencial Interlagos, CEP 75.909-808, Rio Verde (GO). **DECLARA QUE AS FILIAIS ABAIXO** não possuem bens do ativo não circulante, estando, portanto, isentas da apresentação da relação descrita no artigo 51, inciso XI, da Lei 11.101/2005:

Filial – Maceió/AL, inscrita no CNPJ sob o nº 14.286.399/0002-04 Rua Desembargador Carlos de Gusmão, nº 137, Sala 08, CEP: 57.083-108, **Filial – Simões Filho/BA**, inscrita no CNPJ sob o nº 14.286.399/0003-95 Rod. BA 093, nº 738, Sala 01, CEP: 43.700-000, **Filial – Maracanaú/CE**, inscrita no CNPJ sob o nº 14.286.399/0004-76, Avenida Yolanda Pontes Vidal Queiroz, nº 57, Sala 803, Torre 01, CEP: 61.900-410, **Filial – Pomerode/SC**, inscrita no CNPJ sob o nº 14.286.399/0005-57 Rua Luiz Abry, nº 346, Sala 04, CEP: 89.107-000, **Filial – Uberlândia/MG**, inscrita no CNPJ sob o nº 14.286.399/0006-38 Rua Geraldo Vitorino, nº 195, CEP: 38.415-174, **Filial – São Paulo/SP**, inscrita no CNPJ sob o nº 14.286.399/0007-19, Casa 13, CXTPS 0772, Higienópolis, CEP: 01.239-030, **Filial Teresina/PI,** inscrita no CNPJ sob o nº 14.286.399/0008-08 Anexo Shopping Rio Poty Andar L4, Loja 415, Parte 486, CEP: 64.003-901, **Filial – Aracaju/SE,** inscrita no CNPJ sob o nº 14.286.399/0009-80 Rua Wilson Barbosa de Melo, nº 23, Térreo 01, CEP: 49.037-590, **Filial – Rio de Janeiro/RJ**, inscrita no CNPJ sob o nº 14.286.399/0010-14 Avenida Presidente Wilson, nº 00228, Pav. 13, CEP: 20.030-021, **Filial – Jaboatão dos Guararapes/PE,** inscrita no CNPJ sob o nº 14.286.399/0011-03 ROD BR 101 SUL, KM 78 14, SL 102, CEP: 54.355-010, **Filial – Vitória/ES**, inscrita no CNPJ sob o nº 14.286.399/0012-86 Rua Pedro Palácios, nº 104, Edif. Heitor Lugon, Andar 08, Sala 801, CEP: 28.015-160, CEP: 29.015-160.

RODOMANU TRANSPORTES LTDA

_____

Tribunal de Justiça do Estado de Goiás
Documento Assinado e Publicado Digitalmente em 19/03/2025 11:23:49
Assinado por MARCIO JUMPEI CROSCA NAKANO
Localizar pelo código: 109187655432563873795604601, no endereço: https://projudi.tjgo.jus.br/p

– Fonte: Movimentação n.º 10, arquivo “12.declaracaodeinexistencia”.

5.1.1.4. Das Obrigações Tributárias

Em cumprimento ao disposto no art. 51, inciso X, da Lei n.º 11.101/2005, a **RODOMANU TRANSPORTES LTDA** jungiu aos autos na movimentação n.º 1, arquivo “12.relacao_passivo_fiscal”; e movimentação n.º 10, arquivos 2 a 10, os relatórios detalhados do passivo fiscal, cujos dados extratos seguem refletidos abaixo:

Av. Olinda, 960, Park Lozandes,
Trade Tower, Conj. 1704, Goiânia-GO I CEP 74884-120 I (62) 2020-2475
contato@stenius.com.br I www.stenius.com.br

(62) 99991-7379 stenius.go
(62) 99147-3559 stenius.go

Tribunal de Justiça do Estado de Goiás
Documento Assinado e Publicado Digitalmente em 22/04/2025 22:50:58
Assinado por STENIUS LACERDA BASTOS:43891721153
Localizar pelo código: 109387655432563873752163840, no endereço: https://projudi.tjgo.jus.br/p

Processo: 5141846-94.2025.8.09.0137
Movimentacao 21 : Juntada -> Petição
Arquivo 3 : laudoconstatacaopreviaproc.514184694rodomanutransportes_parte3.pdf

PASSIVO FISCAL					
ORD.	NOME DA DEVEDORA	PASSIVO FISCAL FEDERAL	PASSIVO FISCAL ESTADUAL	PASSIVO FISCAL MUNICIPAL	OBS.:
1	Matriz - 14.286.399/0001-23	R$ 1.452.413,56	R$ -	R$ -	S/ OBS.
2	Filial - 14.286.399/0002-04	R$ -	R$ -	R$ -	Certidão Municipal Positiva (MOV. 10, ARQ. "1.filialalagoas")
3	Filial - 14.286.399/0003-95	R$ -	R$ -	R$ -	Certidão Municipal Positiva (MOV. 10, ARQ. "3.filialbahia")
4	Filial - 14.286.399/0004-76	R$ -	R$ -	R$ -	S/ OBS.
5	Filial - 14.286.399/0005-57	R$ -	R$ -	R$ -	S/ OBS.
6	Filial - 14.286.399/0006-38	R$ -	R$ -	R$ -	Certidão Municipal Positiva (MOV. 10, ARQ. "2.filialminasgerais")
7	Filial - 14.286.399/0007-19	R$ -	R$ -	R$ -	S/ OBS.
8	Filial - 14.286.399/0008-08	R$ -	R$ -	R$ -	S/ OBS.
9	Filial - 14.286.399/0009-80	R$ -	R$ -	R$ -	S/ OBS.
10	Filial - 14.286.399/0010-14	R$ -	R$ -	R$ -	S/ OBS.
11	Filial - 14.286.399/0011-03	R$ -	R$ -	R$ -	S/ OBS.
12	Filial - 14.286.399/0012-86	R$ -	R$ -	R$ -	S/ OBS.

Fonte: Movimentação n.º 1, arquivo "12.relacao_passivo_fiscal"; e movimentação n.º 10, arquivos 2 a 10.

5.1.1.5. Dos Dados e Indicadores Gerenciais e Produção

A fim de trazer à lume a íntegra dos documentos que comprovam e consubstanciam a extensão, repercussão e o importe das atividades empresariais desenvolvidas pela devedora, foi requerido, por intermédio do 1º Termo de Diligência e reiterado no 2º Termo de Diligência, a "*Apresentação de dados e indicadores gerenciais e de produção, contendo, no mínimo, informações mensais, do período de 2022, 2023 e 2024 (integrais) e janeiro a março de 2025, nos formatos pdf e xls, que permitam transparecer a evolução e o desenvolvimento das atividades empresariais, em especial*:", a qual, contudo, não foi atendida, razão pela qual a exposição deste item resta prejudicada.

5.1.1.6. Extratos Bancários

Para cumprimento da norma positivada no art. 51, inciso VII, da Lei n.º 11.101/2005, a **Rodomanu Transportes Ltda** juntou cópia dos extratos bancários que se encontram adiante reportados, sendo possível verificar que a posição bancária e financeira da devedora, entre extratos de fevereiro/2025 (contemporâneos a data do protocolo do pedido de recuperação judicial – 24/02/2025), perfaz a cifra total de **R$ 178,80 (cento e setenta e oito reais e oitenta centavos)**:

ORD.	TITULAR DA CONTA	INSTITUIÇÃO FINANCEIRA	DADOS DA CONTA	DATA REFERENCIAL	SALDO DA CONTA
1	RODOMANU TRANSPORTES LTDA (Matriz)	Itaú Empresas	Ag. 4374, C/C 99438-4	fevereiro, 2025	R$ -
2	RODOMANU TRANSPORTES LTDA (Matriz)	SICREDI	Cooperativa: 3950 Conta Corrente: 50115-8	fevereiro, 2025	R$ 178,80

Av. Olinda, 960, Park Lozandes,
Trade Tower, Conj. 1704, Goiânia-GO I CEP 74884-120 I (62) 2020-2475
contato@stenius.com.br I www.stenius.com.br
(62) 99991-7379 stenius.go
(62) 99147-3559 stenius.go

Valor: R$ 20.186.233,60
PROCESSO CÍVEL E DO TRABALHO -> Processo de Conhecimento -> Procedimento de Conhecimento -> Procedimentos Especiais -> Procedimentos Regidos por Outros Códigos, Leis Esparsas e Regimentos -> R
RIO VERDE - UPJ VARAS CÍVEIS: 1ª, 2ª E 3ª
Usuário: IZADORA VITOR DIAS DE REZENDE - Data: 22/04/2025 22:51:18

Tribunal de Justiça do Estado de Goiás
Documento Assinado e Publicado Digitalmente em 22/04/2025 22:50:58
Assinado por STENIUS LACERDA BASTOS:43891721153
Localizar pelo código: 109387655432563873752163840, no endereço: https://projudi.tjgo.jus.br/p

Processo: 5141846-94.2025.8.09.0137
Movimentacao 21 : Juntada -> Petição
Arquivo 3 : laudoconstatacaopreviaproc.514184694rodomanutransportes_parte3.pdf

5.1.1.8. Do Passivo Concursal

Em atendimento ao disposto no artigo 51, inciso III, da Lei n.º 11.101/2005, a empresa requerente apresentou relação nominal dos credores concursais em que aponta ser devedora da importância total de R$ 20.186.233,58 (vinte milhões, cento e oitenta e seis mil, duzentos e trinta e três reais e cinquenta e oito centavos), distribuída entre 13 (treze) credores, sendo: a) 3 (três) Credores Trabalhistas; e b) 10 (dez) Credores Quirografários, consoante adiante reportado:

RELAÇÃO DE CREDORES RODOMANU TRANSPORTES LTDA				
ORD.	NATUREZA	QUANTIDADE DE CREDORES	VALOR DO CRÉDITO	
1	Classe I – Trabalhista	3	R$	15.446,58
2	Classe II – Garantia Real	0	R$	–
3	Classe III – Quirografário	10	R$	20.170.787,00
4	Classe IV – EPP/ME	0	R$	–
TOTAL		13	R$	20.186.233,58

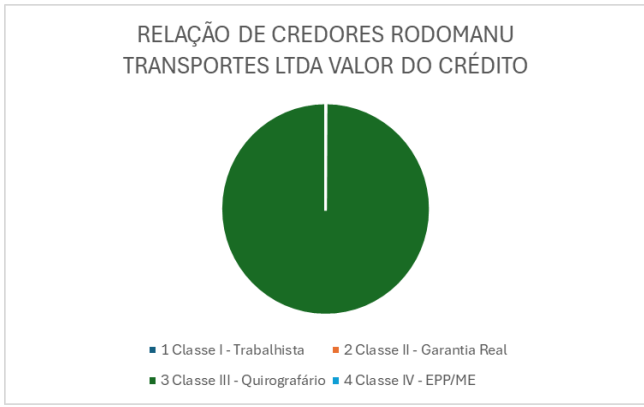

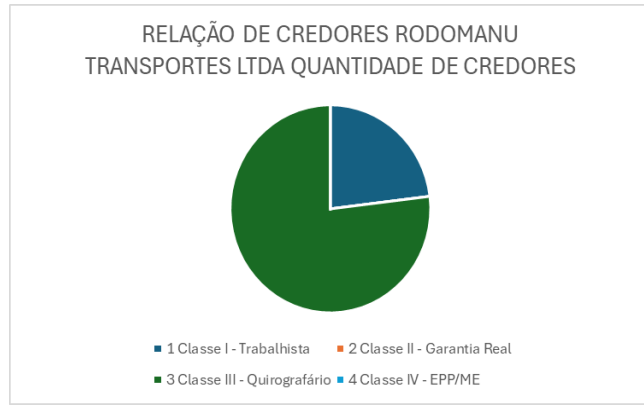

5.1.1.7. Da Inspeção Técnica

Conforme adiantado em linhas pretéritas, foram designadas e realizadas inspeções técnicas presenciais na matriz (localizada em Rio Verde/GO) e em 4 (quatro) filiais que possuem estrutura física operacional ativa, situadas em: **(i)** Uberlândia/MG (filial inscrita no CNPJ/MF sob o n.º 14.286.399/0006-38); **(ii)** Jaboatão

Av. Olinda, 960, Park Lozandes,
Trade Tower, Conj. 1704, Goiânia-GO I CEP 74884-120 I (62) 2020-2475
contato@stenius.com.br I www.stenius.com.br
(62) 99991-7379 stenius.go
(62) 99147-3559 stenius.go

Valor: R$ 20.186.233,60
PROCESSO CÍVEL E DO TRABALHO -> Processo de Conhecimento -> Procedimento de Conhecimento -> Procedimentos Especiais -> Procedimentos Regidos por Outros Códigos, Leis Esparsas e Regimentos -> R
RIO VERDE - UPJ VARAS CÍVEIS: 1ª, 2ª E 3ª
Usuário: IZADORA VITOR DIAS DE REZENDE - Data: 22/04/2025 22:51:18

Tribunal de Justiça do Estado de Goiás
Documento Assinado e Publicado Digitalmente em 22/04/2025 22:50:58
Assinado por STENIUS LACERDA BASTOS:43891721153
Localizar pelo código: 109387655432563873752163840, no endereço: https://projudi.tjgo.jus.br/p

Processo: 5141846-94.2025.8.09.0137
Movimentacao 21 : Juntada -> Petição
Arquivo 3 : laudoconstatacaopreviaproc.514184694rodomanutransportes_parte3.pdf

dos Guararapes/PE (filial inscrita no CNPJ/MF sob o n.º 14.286.399/0011-03); **(iii)** Simões Filho/BA (filial inscrita no CNPJ/MF sob o n.º 14.286.399/0003-95); e **(iv)** Fortaleza/CE (filial inscrita no CNPJ/MF sob o n.º 14.286.399/0004-76).

Destaca-se que, conforme informações colhidas em contato realizados com a assessoria jurídica e sócia-administradora da empresa requerente, as demais filiais operam no formato e-commerce, ou seja, se trata de unidades que funcionam exclusivamente de forma online, sem estrutura física estabelecida, conforme declaração a seguir:

DECLARAÇÃO

Rio Verde – Go , 03 de abril de 2025

Eu MANUELA BRANQUINHO BAPTISTA , cpf 710.692.311-77socia da RODOMANU TRANSPORTES CNPJ 14.286.399/0001-23, declaro que as filiais mencionadas abaixo são somente de forma virtual, não tendo escritorio fixo.

SÃO PAULO

RIO DE JANEIRO

SANTA CATARINA

ESPIRITO SANTO

SERGIPE

ALAGOAS

PIAUI

Atenciosamente

MANUELA BRANQUINHO BAPTISTA:71069231177 Assinado de forma digital por MANUELA BRANQUINHO BAPTISTA:71069231177 Dados: 2025.04.03 16:13:59 -03'00'

MANUELA BRANQUINHO BAPTISTA

Conforme informado nas tratativas de trabalho, essas filiais específicas são utilizadas para facilitar a emissão de notas fiscais, organizar a logística operacional e, ainda, para despacho de mercadorias a partir de diferentes localidades, otimizando rotas e reduzindo custos operacionais, especialmente relacionados à carga tributária.

A propósito, relevante acentuar que no âmbito jurídico, a prática é legal e válida, desde que cumpridas as exigências da legislação vigente, sendo que, segundo o ordenamento jurídico brasileiro, uma filial pode ser registrada em qualquer unidade da federação, desde que esteja devidamente inscrita nos órgãos competentes

Av. Olinda, 960, Park Lozandes,
Trade Tower, Conj. 1704, Goiânia-GO I CEP 74884-120 I (62) 2020-2475
contato@stenius.com.br I www.stenius.com.br
(62) 99991-7379 stenius.go
(62) 99147-3559 stenius.go

Valor: R$ 20.186.233,60
PROCESSO CÍVEL E DO TRABALHO -> Processo de Conhecimento -> Procedimento de Conhecimento -> Procedimentos Especiais -> Procedimentos Regidos por Outros Códigos, Leis Esparsas e Regimentos -> R
RIO VERDE - UPJ VARAS CÍVEIS: 1ª, 2ª E 3ª
Usuário: IZADORA VITOR DIAS DE REZENDE - Data: 22/04/2025 22:51:18

Tribunal de Justiça do Estado de Goiás
Documento Assinado e Publicado Digitalmente em 22/04/2025 22:50:58
Assinado por STENIUS LACERDA BASTOS:43891721153
Localizar pelo código: 109387655432563873752163840, no endereço: https://projudi.tjgo.jus.br/p

Processo: 5141846-94.2025.8.09.0137
Movimentacao 21 : Juntada -> Petição
Arquivo 3 : laudoconstatacaopreviaproc.514184694rodomanutransportes_parte3.pdf

— como Junta Comercial, Receita Federal (CNPJ) e Secretaria da Fazenda Estadual, o que, no caso *sub examine*, foi atendido pela requerente.

A formalização correta dessas filiais garante legitimidade às operações e possibilita o enquadramento fiscal adequado, conforme a localização de origem das mercadorias.

Portanto, a atuação da Rodomanu Transporte Ltda com filiais e-commerce está, à luz da legislação brasileira, dentro da legalidade, desde que todas as obrigações fiscais, contábeis e administrativas sejam rigorosamente cumpridas, o que, repita-se, a partir dos elementos e documentos até então apresentados, se mostra condizente com os requisitos legais.

Outrossim, concentrando-se as averiguações nas inspeções *in loco* realizadas, relevante destacar que o parâmetro investido para desempenho dos trabalhos consistiu na busca de elementos que evidenciassem a presença de indícios da preservação e manutenção das atividades empresariais junto as unidades produtivas que possuem estrutura física.

Por sua vez, nas referidas diligências presenciais, tornou-se clarividente a estreita correlação simbiótica existente para o empenho da atividade empresarial desenvolvida entre a matriz e as filiais, em evidente sintonia e harmonia que busca alcançar melhores resultados no operacional da transportadora.

As particularidades, registros fotográficos e especificidades averiguadas se encontram pormenorizadas nos respectivos tópicos, adiante reportados, individualizados por unidade inspecionada, a fim de se assegurar a ampla publicização e transparência da real condição de cada devedor.

5.1.1.7.1. Matriz – CNPJ/MF n.º 14.286.399/0001-23

Em 11 de abril de 2025, foi realizada inspeção *in loco* na sede empresarial da requerente Rodomanu Transportes Ltda., oportunidade na qual tomou-

Av. Olinda, 960, Park Lozandes,
Trade Tower, Conj. 1704, Goiânia-GO I CEP 74884-120 I (62) 2020-2475
contato@stenius.com.br I www.stenius.com.br
(62) 99991-7379 stenius.go
(62) 99147-3559 stenius.go

Valor: R$ 20.186.233,60
PROCESSO CÍVEL E DO TRABALHO -> Processo de Conhecimento -> Procedimento de Conhecimento -> Procedimentos Especiais -> Procedimentos Regidos por Outros Códigos, Leis Esparsas e Regimentos -> R
RIO VERDE - UPJ VARAS CÍVEIS: 1ª, 2ª E 3ª
Usuário: IZADORA VITOR DIAS DE REZENDE - Data: 22/04/2025 22:51:18

Tribunal de Justiça do Estado de Goiás
Documento Assinado e Publicado Digitalmente em 22/04/2025 22:50:58
Assinado por STENIUS LACERDA BASTOS:43891721153
Localizar pelo código: 109387655432563873752163840, no endereço: https://projudi.tjgo.jus.br/p

Processo: 5141846-94.2025.8.09.0137
Movimentacao 21 : Juntada -> Petição
Arquivo 3 : laudoconstatacaopreviaproc.514184694rodomanutransportes_parte3.pdf

se conhecimento de que a empresa terceiriza os caminhoneiros, captando os prestadores de serviços por contatos regionais (grupos ou o famigerado “boca-boca”), sem constituir, nos casos, vínculo empregatício.

A relação mantida entre as partes é contratual, instrumentalizadas pelos “Contratos de Frete”, que são formalizados para contratar a prestação do serviço específica e que, na ocasião, seria/são necessários para operacionalizada determinado transporte e/ou logística.

Hodiernamente, informaram também que a requerente mantém 16 (dezesseis) colaboradores terceirizados ativos, sendo 8 (oito) diretamente relacionados com a matriz e 8 (oito) relacionados com as respectivas filiais.

Na referida inspeção, esclareceram que o terreno onde a sede da empresa está localizada pertence à Manuela Branquinho Baptista, sócia-administradora e proprietária da empresa requerente do processamento da recuperação judicial.

Inteiraram que a captação de clientes é realizada por meio de e-mails e anúncios direcionados a empresas que comumente precisam de fretes, sendo designadas reuniões para tratativas e fechamentos de parcerias, em caso de êxito nos primeiros contatos.

Para custear essa operação, especificamente os fretes, foi elucidado que a empresa requerente contrata empréstimos, considerando que os fornecedores realizam os pagamentos em prazos de 30 (trinta), 60 (sessenta) e 90 (noventa) dias, sendo que esses empréstimos são utilizados para antecipar os pagamentos aos caminhoneiros e/ou outras despesas atinentes as atividades, funcionando, assim, como uma espécie de financiamento da operação.

A propósito, eis o suso referenciado formulário:

Av. Olinda, 960, Park Lozandes,
Trade Tower, Conj. 1704, Goiânia-GO I CEP 74884-120 I (62) 2020-2475
contato@stenius.com.br I www.stenius.com.br
(62) 99991-7379 stenius.go
(62) 99147-3559 stenius.go

Valor: R$ 20.186.233,60
PROCESSO CÍVEL E DO TRABALHO -> Processo de Conhecimento -> Procedimento de Conhecimento -> Procedimentos Especiais -> Procedimentos Regidos por Outros Códigos, Leis Esparsas e Regimentos -> R
RIO VERDE - UPJ VARAS CÍVEIS: 1ª, 2ª E 3ª
Usuário: IZADORA VITOR DIAS DE REZENDE - Data: 22/04/2025 22:51:18

Tribunal de Justiça do Estado de Goiás
Documento Assinado e Publicado Digitalmente em 22/04/2025 22:50:58
Assinado por STENIUS LACERDA BASTOS:43891721153
Localizar pelo código: 109387655432563873752163840, no endereço: https://projudi.tjgo.jus.br/p

Processo: 5141846-94.2025.8.09.0137
Movimentacao 21 : Juntada -> Petição
Arquivo 3 : laudoconstatacaopreviaproc.514184694rodomanutransportes_parte3.pdf

Valor: R$ 20.186.233,60
PROCESSO CÍVEL E DO TRABALHO -> Processo de Conhecimento -> Procedimento de Conhecimento -> Procedimentos Especiais -> Procedimentos Regidos por Outros Códigos, Leis Esparsas e Regimentos -> Re
RIO VERDE - UPJ VARAS CÍVEIS: 1ª, 2ª E 3ª
Usuário: IZADORA VITOR DIAS DE REZENDE - Data: 22/04/2025 22:51:18

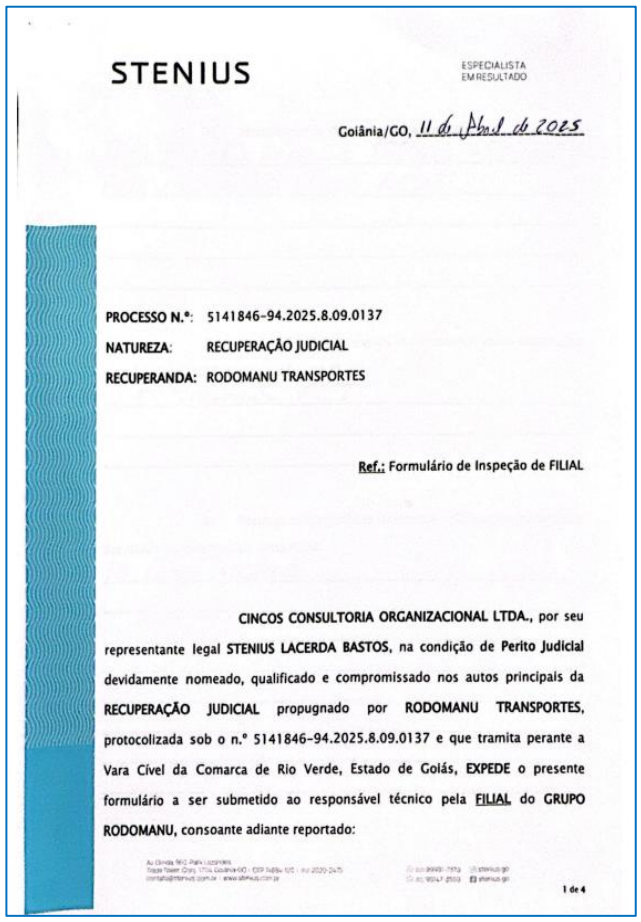

STENIUS
ESPECIALISTA EM RESULTADO

Goiânia/GO, 11 de abril de 2025

PROCESSO N.º: 5141846-94.2025.8.09.0137
NATUREZA: RECUPERAÇÃO JUDICIAL
RECUPERANDA: RODOMANU TRANSPORTES

Ref.: Formulário de Inspeção de FILIAL

CINCOS CONSULTORIA ORGANIZACIONAL LTDA., por seu representante legal **STENIUS LACERDA BASTOS**, na condição de **Perito Judicial** devidamente nomeado, qualificado e compromissado nos autos principais da **RECUPERAÇÃO JUDICIAL** propugnado por **RODOMANU TRANSPORTES**, protocolizada sob o n.º 5141846-94.2025.8.09.0137 e que tramita perante a Vara Cível da Comarca de Rio Verde, Estado de Goiás, **EXPEDE** o presente formulário a ser submetido ao responsável técnico pela **FILIAL** do **GRUPO RODOMANU**, consoante adiante reportado:

1 de 4

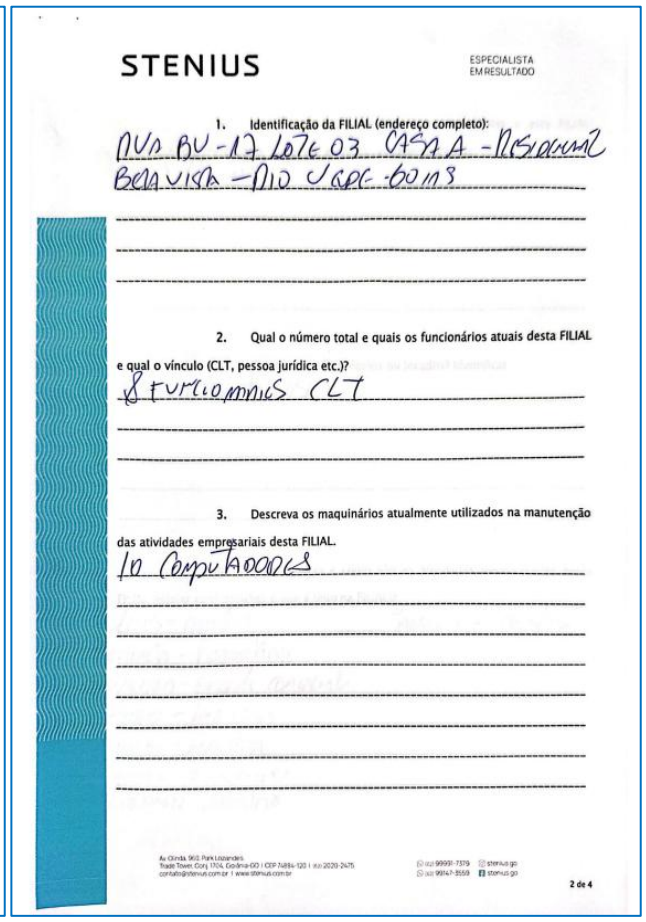

STENIUS
ESPECIALISTA EM RESULTADO

1. Identificação da FILIAL (endereço completo):
AVN BV-17 LOTE 03 CASA A - RESIDENCIAL BELA VISTA - RIO VERDE - GOIÁS

2. Qual o número total e quais os funcionários atuais desta FILIAL e qual o vínculo (CLT, pessoa jurídica etc.)?
8 FUNCIONÁRIOS CLT

3. Descreva os maquinários atualmente utilizados na manutenção das atividades empresariais desta FILIAL.
10 COMPUTADORES

2 de 4

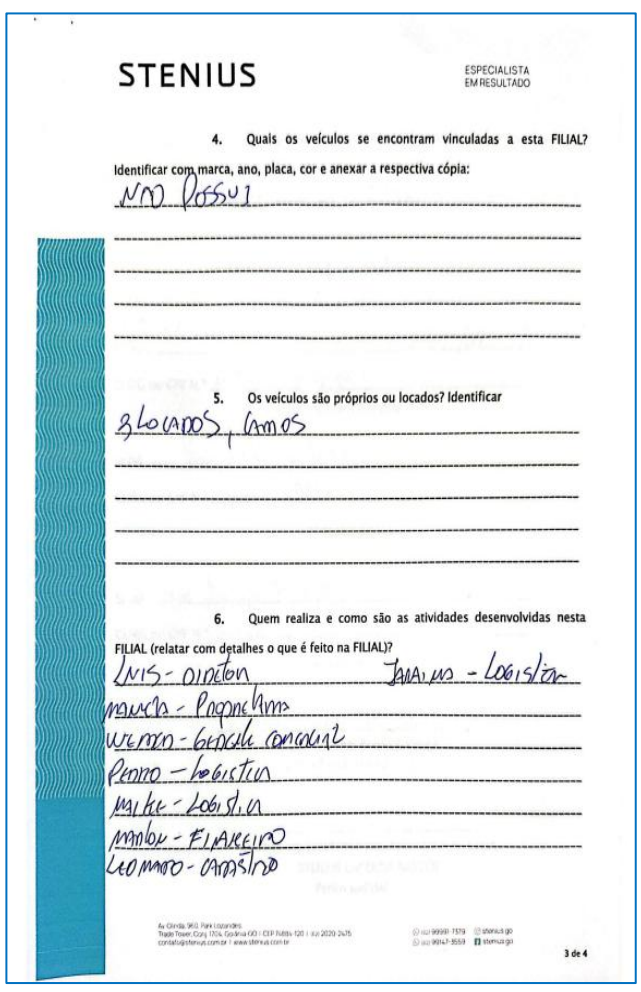

STENIUS
ESPECIALISTA EM RESULTADO

4. Quais os veículos se encontram vinculadas a esta FILIAL? Identificar com marca, ano, placa, cor e anexar a respectiva cópia:
NÃO POSSUI

5. Os veículos são próprios ou locados? Identificar
3 LOCADOS, CAMINHÕES

6. Quem realiza e como são as atividades desenvolvidas nesta FILIAL (relatar com detalhes o que é feito na FILIAL)?
LUIS - DIRETOR
JAILTON - LOGÍSTICA
MARCIA - PROPRIETÁRIA
WENDEL - GERENTE COMERCIAL
PEDRO - LOGÍSTICA
MAIKE - LOGÍSTICA
MARLON - FINANCEIRO
LEONARDO - CONTADOR

3 de 4

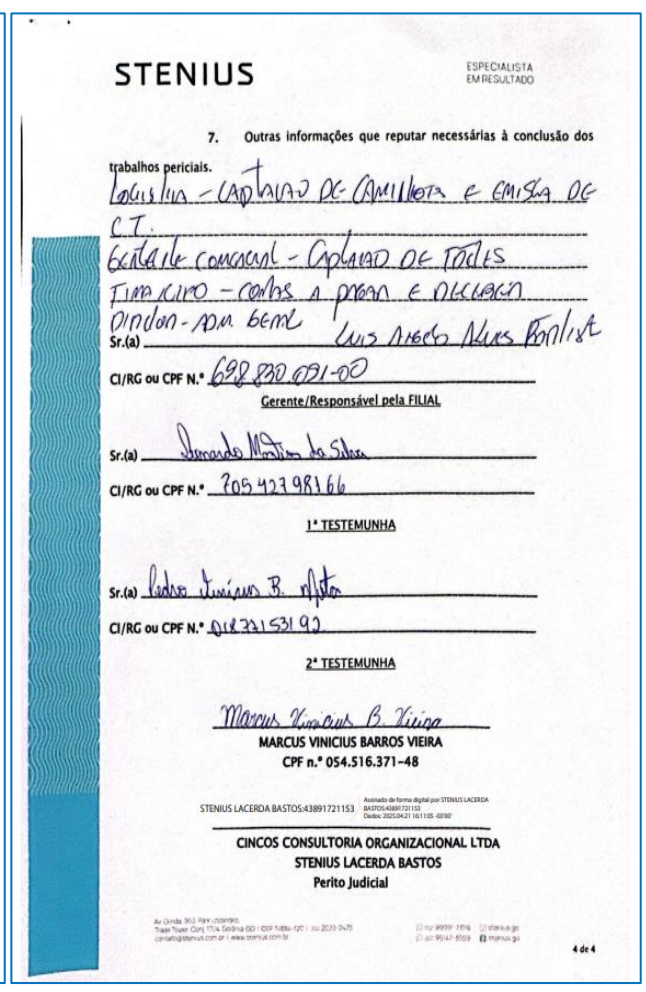

STENIUS
ESPECIALISTA EM RESULTADO

7. Outras informações que reputar necessárias à conclusão dos trabalhos periciais.
LOGÍSTICA - CAPTAÇÃO DE CAMINHÕES E EMISSÃO DE C.T.
GESTÃO COMERCIAL - CAPTAÇÃO DE FRETES
FINANCEIRO - CONTAS A PAGAR E RECEBER
DIRETOR - ADM. GERAL

Sr.(a) LUIS MARCIO ALVES PONTES
CI/RG ou CPF N.º 628.830.091-00
Gerente/Responsável pela FILIAL

Sr.(a) Leonardo Martins da Silva
CI/RG ou CPF N.º 705 427 981 66
1ª TESTEMUNHA

Sr.(a) Pedro Henrique B. Alves
CI/RG ou CPF N.º 018 721 531 92
2ª TESTEMUNHA

Marcus Vinicius B. Vieira
MARCUS VINICIUS BARROS VIEIRA
CPF n.º 054.516.371-48

STENIUS LACERDA BASTOS:43891721153 Assinado de forma digital por STENIUS LACERDA BASTOS:43891721153 Dados: 2025.04.21 16:11:05 -03'00'

CINCOS CONSULTORIA ORGANIZACIONAL LTDA
STENIUS LACERDA BASTOS
Perito Judicial

4 de 4

Por sua vez, na diligência foram realizados os seguintes registros:

Av. Olinda, 960, Park Lozandes,
Trade Tower, Conj. 1704, Goiânia-GO | CEP 74884-120 | (62) 2020-2475
contato@stenius.com.br | www.stenius.com.br
(62) 99991-7379 stenius.go
(62) 99147-3559 stenius.go

Tribunal de Justiça do Estado de Goiás
Documento Assinado e Publicado Digitalmente em 22/04/2025 22:50:58
Assinado por STENIUS LACERDA BASTOS:43891721153
Localizar pelo código: 109387655432563873752163840, no endereço: https://projudi.tjgo.jus.br/p

STENIUS

ESPECIALISTA
EM RESULTADO

Av. Olinda, 960, Park Lozandes,
Trade Tower, Conj. 1704, Goiânia-GO I CEP 74884-120 I (62) 2020-2475
contato@stenius.com.br I www.stenius.com.br

(62) 99991-7379 stenius.go
(62) 99147-3559 stenius.go

Tribunal de Justiça do Estado de Goiás
Documento Assinado e Publicado Digitalmente em 22/04/2025 22:50:58
Assinado por STENIUS LACERDA BASTOS:43891721153
Localizar pelo código: 109387655432563873752163840, no endereço: https://projudi.tjgo.jus.br/p

Valor: R$ 20.186.233,60
PROCESSO CÍVEL E DO TRABALHO -> Processo de Conhecimento -> Procedimento de Conhecimento -> Procedimentos Especiais -> Procedimentos Regidos por Outros Códigos, Leis Esparsas e Regimentos -> R
RIO VERDE - UPJ VARAS CÍVEIS: 1ª, 2ª E 3ª
Usuário: IZADORA VITOR DIAS DE REZENDE - Data: 22/04/2025 22:51:18

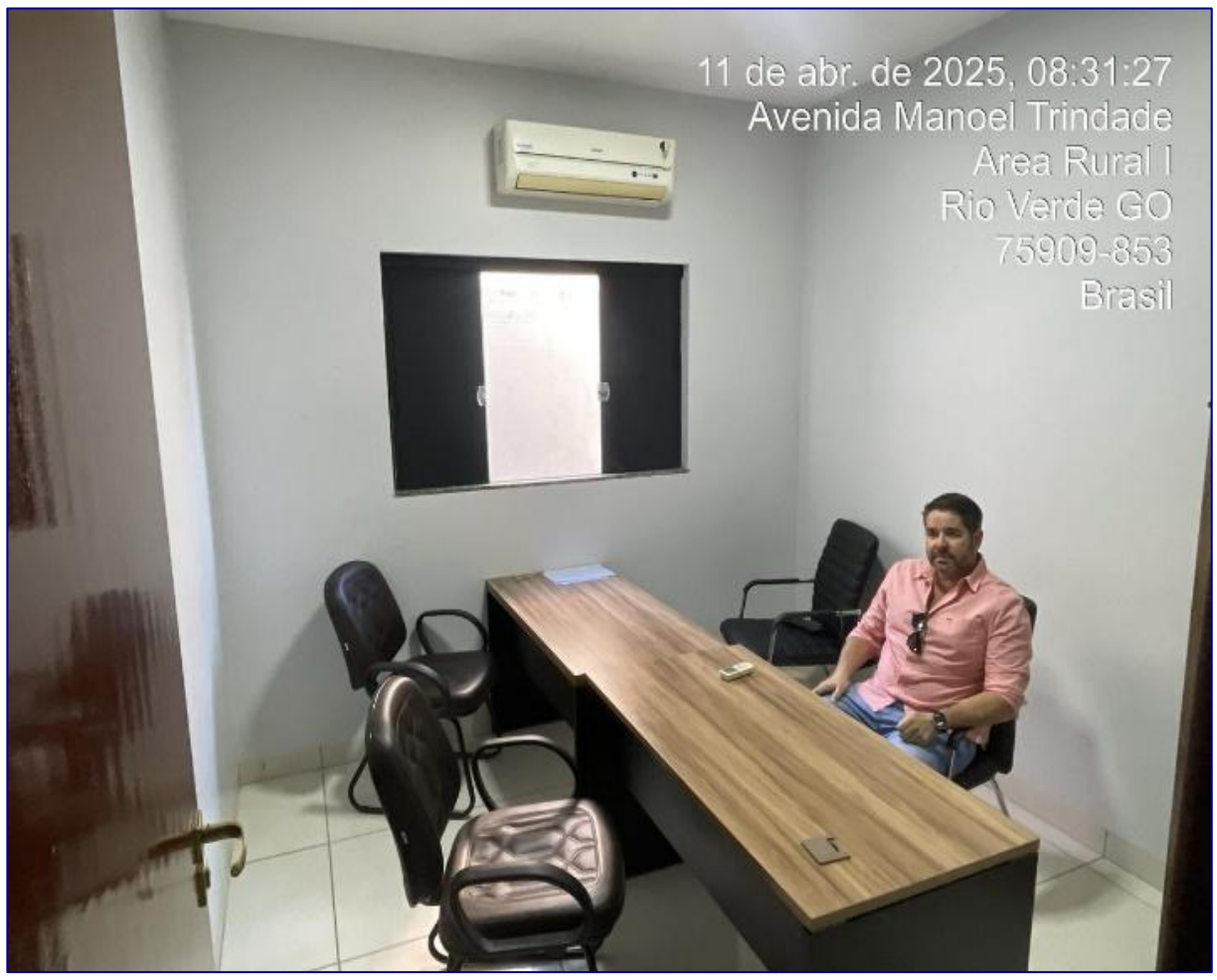

Av. Olinda, 960, Park Lozandes,
Trade Tower, Conj. 1704, Goiânia-GO I CEP 74884-120 I (62) 2020-2475
contato@stenius.com.br I www.stenius.com.br
(62) 99991-7379 stenius.go
(62) 99147-3559 stenius.go

Tribunal de Justiça do Estado de Goiás
Documento Assinado e Publicado Digitalmente em 22/04/2025 22:50:58
Assinado por STENIUS LACERDA BASTOS:43891721153
Localizar pelo código: 109487605432563873752163845, no endereço: https://projudi.tjgo.jus.br/p

Valor: R$ 20.186.233,60
PROCESSO CÍVEL E DO TRABALHO -> Processo de Conhecimento -> Procedimento de Conhecimento -> Procedimentos Especiais -> Procedimentos Regidos por Outros Códigos, Leis Esparsas e Regimentos -> R
RIO VERDE - UPJ VARAS CÍVEIS: 1ª, 2ª E 3ª
Usuário: IZADORA VITOR DIAS DE REZENDE - Data: 22/04/2025 22:51:18

Processo: 5141846-94.2025.8.09.0137
Movimentacao 21 : Juntada -> Petição
Arquivo 4 : laudoconstatacaopreviaproc.514184694rodomanutransportes_parte4.pdf

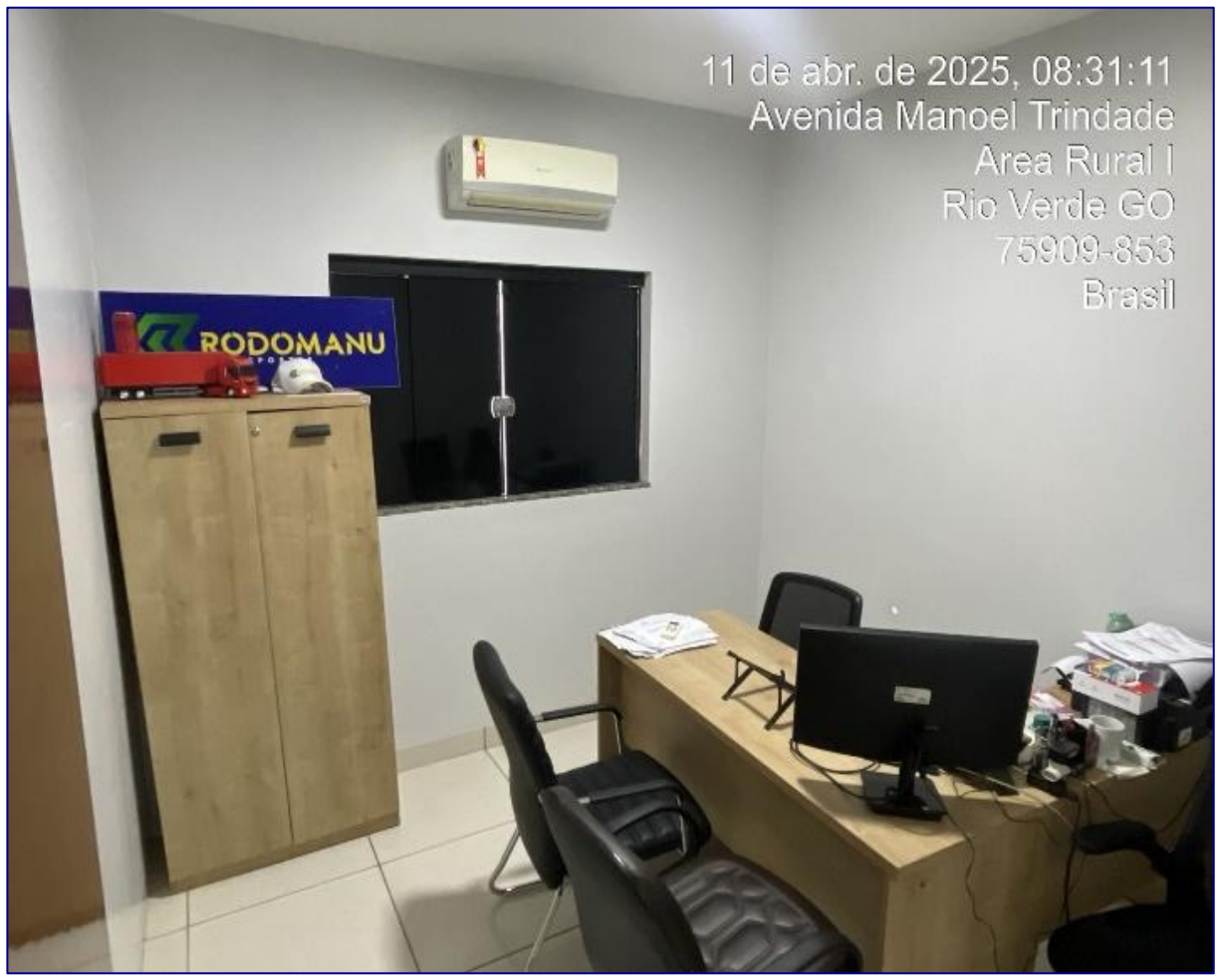

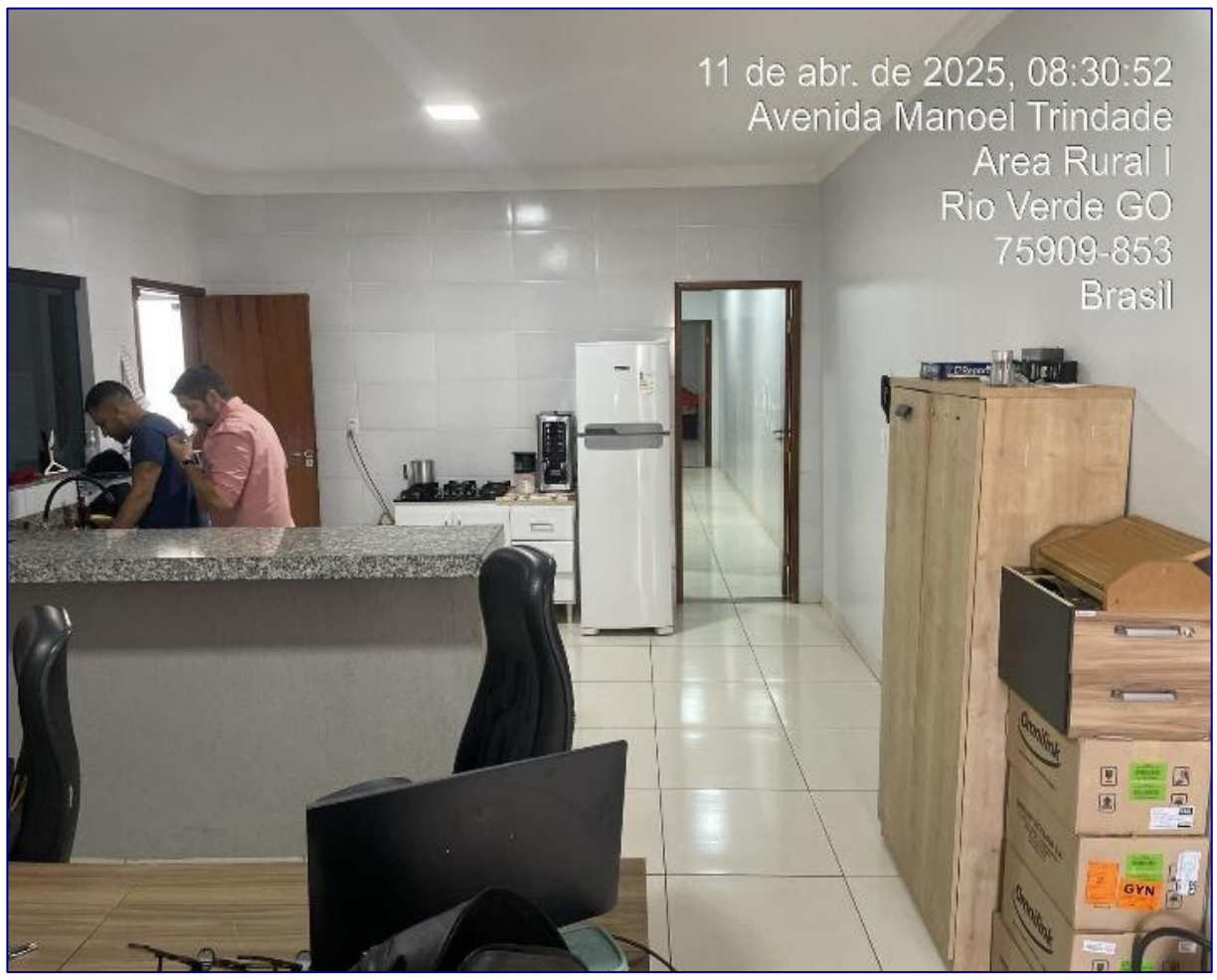

Av. Olinda, 960, Park Lozandes,
Trade Tower, Conj. 1704, Goiânia-GO I CEP 74884-120 I (62) 2020-2475
contato@stenius.com.br I www.stenius.com.br

(62) 99991-7379 stenius.go
(62) 99147-3559 stenius.go

Valor: R$ 20.186.233,60
PROCESSO CÍVEL E DO TRABALHO -> Processo de Conhecimento -> Procedimento de Conhecimento -> Procedimentos Especiais -> Procedimentos Regidos por Outros Códigos, Leis Esparsas e Regimentos -> R
RIO VERDE - UPJ VARAS CÍVEIS: 1ª, 2ª E 3ª
Usuário: IZADORA VITOR DIAS DE REZENDE - Data: 22/04/2025 22:51:18

Tribunal de Justiça do Estado de Goiás
Documento Assinado e Publicado Digitalmente em 22/04/2025 22:50:58
Assinado por STENIUS LACERDA BASTOS:43891721153
Localizar pelo código: 109487605432563873752163845, no endereço: https://projudi.tjgo.jus.br/p

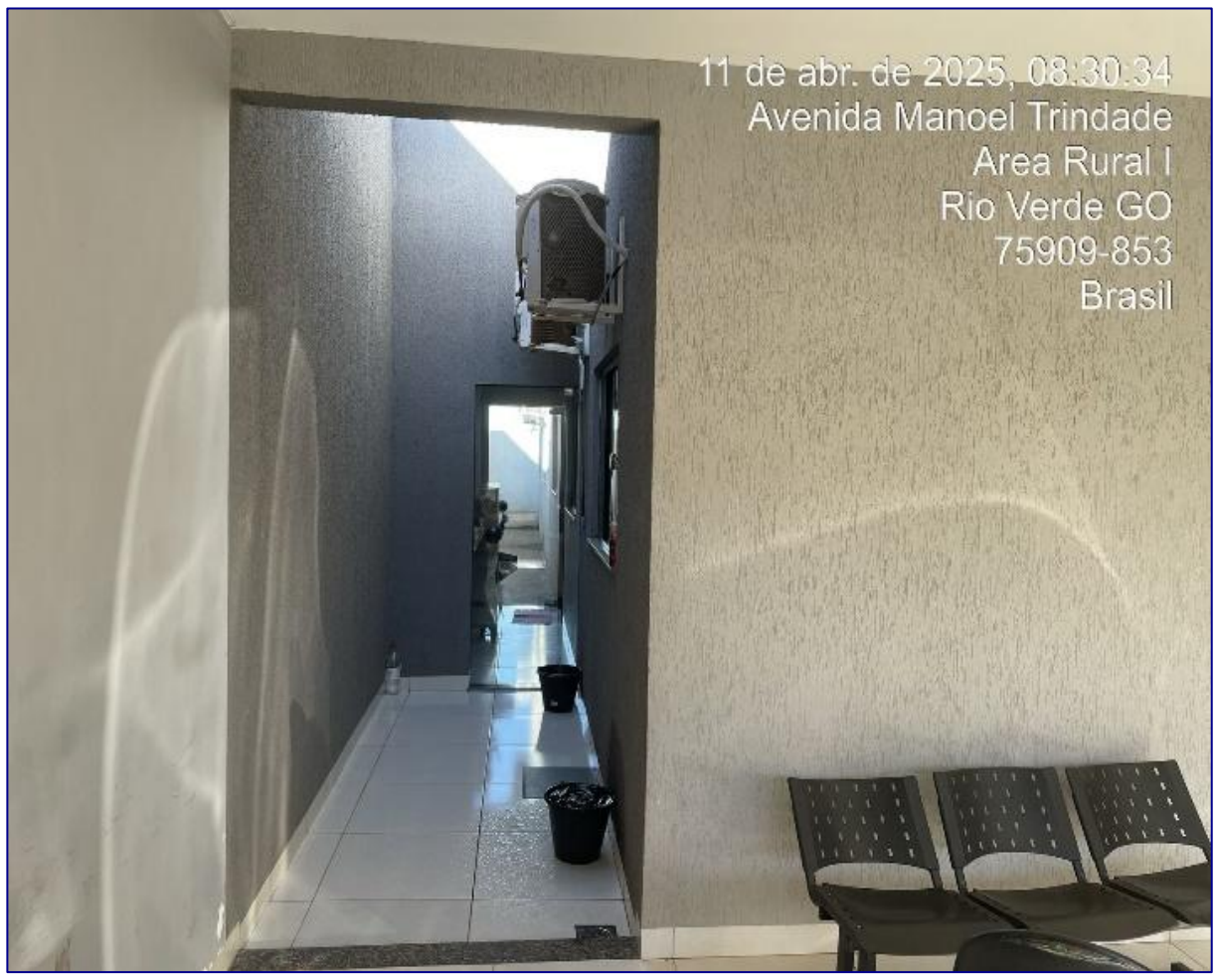

Av. Olinda, 960, Park Lozandes,
Trade Tower, Conj. 1704, Goiânia-GO I CEP 74884-120 I (62) 2020-2475
contato@stenius.com.br I www.stenius.com.br
(62) 99991-7379 stenius.go
(62) 99147-3559 stenius.go

Valor: R$ 20.186.233,60
PROCESSO CÍVEL E DO TRABALHO -> Processo de Conhecimento -> Procedimento de Conhecimento -> Procedimentos Especiais -> Procedimentos Regidos por Outros Códigos, Leis Esparsas e Regimentos -> R
RIO VERDE - UPJ VARAS CÍVEIS: 1ª, 2ª E 3ª
Usuário: IZADORA VITOR DIAS DE REZENDE - Data: 22/04/2025 22:51:18

Tribunal de Justiça do Estado de Goiás
Documento Assinado e Publicado Digitalmente em 22/04/2025 22:50:58
Assinado por STENIUS LACERDA BASTOS:43891721153
Localizar pelo código: 109487605432563873752163845, no endereço: https://projudi.tjgo.jus.br/p

Av. Olinda, 960, Park Lozandes,
Trade Tower, Conj. 1704, Goiânia-GO I CEP 74884-120 I (62) 2020-2475
contato@stenius.com.br I www.stenius.com.br
(62) 99991-7379 stenius.go
(62) 99147-3559 stenius.go

Valor: R$ 20.186.233,60
PROCESSO CÍVEL E DO TRABALHO -> Processo de Conhecimento -> Procedimento de Conhecimento -> Procedimentos Especiais -> Procedimentos Regidos por Outros Códigos, Leis Esparsas e Regimentos -> R
RIO VERDE - UPJ VARAS CÍVEIS: 1ª, 2ª E 3ª
Usuário: IZADORA VITOR DIAS DE REZENDE - Data: 22/04/2025 22:51:18

Tribunal de Justiça do Estado de Goiás
Documento Assinado e Publicado Digitalmente em 22/04/2025 22:50:58
Assinado por STENIUS LACERDA BASTOS:43891721153
Localizar pelo código: 109487605432563873752163845, no endereço: https://projudi.tjgo.jus.br/p

Processo: 5141846-94.2025.8.09.0137
Movimentacao 21 : Juntada -> Petição
Arquivo 4 : laudoconstatacaopreviaproc.514184694rodomanutransportes_parte4.pdf

5.1.1.7.2. 1ª Filial Inspecionada – Uberlândia/MG, CNPJ/MF n.º 14.286.399/0006-38

Em inspeção realizada na unidade de Uberlândia, Estado de Minas Gerais, foi constatada a presença de estrutura física operacional, lotada com 2 (dois) colaboradores e mobiliários destinados ao controle logístico da atividade.

Foi destacado, também, que as principais relações comerciais da região são mantidas com empresas como a AMBEV e produtores rurais locais, sendo aparelhados em média 8 (oito) cargas por dia, oriundas das tratativas diárias com os contratantes dos serviços regionais.

Por sua vez, abaixo espelha-se o formulário oriundo da inspeção efetuada na unidade, a saber:

Av. Olinda, 960, Park Lozandes,
Trade Tower, Conj. 1704, Goiânia-GO I CEP 74884-120 I (62) 2020-2475
contato@stenius.com.br I www.stenius.com.br

(62) 99991-7379 stenius.go
(62) 99147-3559 stenius.go

Valor: R$ 20.186.233,60
PROCESSO CÍVEL E DO TRABALHO -> Processo de Conhecimento -> Procedimento de Conhecimento -> Procedimentos Especiais -> Procedimentos Regidos por Outros Códigos, Leis Esparsas e Regimentos -> R
RIO VERDE - UPJ VARAS CÍVEIS: 1ª, 2ª E 3ª
Usuário: IZADORA VITOR DIAS DE REZENDE - Data: 22/04/2025 22:51:18

Tribunal de Justiça do Estado de Goiás
Documento Assinado e Publicado Digitalmente em 22/04/2025 22:50:58
Assinado por STENIUS LACERDA BASTOS:43891721153
Localizar pelo código: 109487605432563873752163845, no endereço: https://projudi.tjgo.jus.br/p

Processo: 5141846-94.2025.8.09.0137
Movimentacao 21 : Juntada -> Petição
Arquivo 4 : laudoconstatacaopreviaproc.514184694rodomanutransportes_parte4.pdf

STENIUS ESPECIALISTA EM RESULTADO

Goiânia/GO, 10 de abril / 2025

PROCESSO N.º: 5141846-94.2025.8.09.0137
NATUREZA: RECUPERAÇÃO JUDICIAL
RECUPERANDA: RODOMANU TRANSPORTES

Ref.: Formulário de Inspeção de FILIAL

CINCOS CONSULTORIA ORGANIZACIONAL LTDA., por seu representante legal **STENIUS LACERDA BASTOS**, na condição de **Perito Judicial** devidamente nomeado, qualificado e compromissado nos autos principais da **RECUPERAÇÃO JUDICIAL** propugnado por **RODOMANU TRANSPORTES**, protocolizada sob o n.º 5141846-94.2025.8.09.0137 e que tramita perante a Vara Cível da Comarca de Rio Verde, Estado de Goiás, **EXPEDE** o presente formulário a ser submetido ao responsável técnico pela **FILIAL** do **GRUPO RODOMANU**, consoante adiante reportado:

1 de 4

STENIUS ESPECIALISTA EM RESULTADO

1. Identificação da FILIAL (endereço completo):

Transportadora Rodomanu - Uberlândia-GO.

2. Qual o número total e quais os funcionários atuais desta FILIAL e qual o vínculo (CLT, pessoa jurídica etc.)?

2 pessoas pela CLT
* Altamir Aguiar Gomes, Gerente transporte (±3 ano)
* Marcos Batista Junior, Auxiliar - (em processo p/ assinar)

3. Descreva os maquinários atualmente utilizados na manutenção das atividades empresariais desta FILIAL.

Não tem no momento veículos da frota.
No escritório tem 2 computador mesa e 2 notebook, 2 mesas em L e 2 mesas simples com 5 cadeiras. 1 geladeira, 1 tv. de 20 pol, 1 ar condicionado Elgin, 1 ventilador, 1 impressora HP.

2 de 4

STENIUS ESPECIALISTA EM RESULTADO

4. Quais os veículos se encontram vinculadas a esta FILIAL? Identificar com marca, ano, placa, cor e anexar a respectiva cópia:

Os que compõem a frota.

5. Os veículos são próprios ou locados? Identificar

tem os da frota que não soube especificar.
A maior parte são de terceiro, caminhões que são fretados no dia-a-dia de acordo com a oferta e procura.

6. Quem realiza e como são as atividades desenvolvidas nesta FILIAL (relatar com detalhes o que é feito na FILIAL)?

As cargas são disponibilizadas pelas indústrias (Mayuri, ambeve, cargil, etc), sendo o mais usado dos cerca de 60 sites é Frete Bras, fora os contatos diretos. Sendo uma média de 8 cargas por dia. com uma margem de lucro em média de 25%.
E os caminhões fretados também pelo site e pela própria pessoa dos caminhoneiros.

3 de 4

STENIUS ESPECIALISTA EM RESULTADO

7. Outras informações que reputar necessárias à conclusão dos trabalhos periciais.

Sr.(a) Altamir Aguiar Gomes
CI/RG ou CPF N.º 048.240.158-39
Gerente/Responsável pela FILIAL

Sr.(a)
CI/RG ou CPF N.º
1ª TESTEMUNHA

Sr.(a)
CI/RG ou CPF N.º
2ª TESTEMUNHA

WANDERLEY DE OLIVEIRA LEITE
OAB/GO sob o n.º 61.302

STENIUS LACERDA BASTOS:43891721153
Assinado de forma digital por STENIUS LACERDA BASTOS:43891721153
Dados: 2025.04.21 16:11:53 -03'00'

CINCOS CONSULTORIA ORGANIZACIONAL LTDA
STENIUS LACERDA BASTOS
Perito Judicial

4 de 4

Av. Olinda, 960, Park Lozandes,
Trade Tower, Conj. 1704, Goiânia-GO | CEP 74884-120 | (62) 2020-2475
contato@stenius.com.br | www.stenius.com.br
(62) 99991-7379 stenius.go
(62) 99147-3559 stenius.go

Tribunal de Justiça do Estado de Goiás
Documento Assinado e Publicado Digitalmente em 22/04/2025 22:50:58
Assinado por STENIUS LACERDA BASTOS:43891721153
Localizar pelo código: 109487605432563873752163845, no endereço: https://projudi.tjgo.jus.br/p

Valor: R$ 20.186.233,60
PROCESSO CÍVEL E DO TRABALHO -> Processo de Conhecimento -> Procedimento de Conhecimento -> Procedimentos Especiais -> Procedimentos Regidos por Outros Códigos, Leis Esparsas e Regimentos -> R
RIO VERDE - UPJ VARAS CÍVEIS: 1ª, 2ª E 3ª
Usuário: IZADORA VITOR DIAS DE REZENDE - Data: 22/04/2025 22:51:18

Processo: 5141846-94.2025.8.09.0137
Movimentacao 21 : Juntada -> Petição
Arquivo 4 : laudoconstatacaopreviaproc.514184694rodomanutransportes_parte4.pdf

Abaixo, os registros fotográficos:

Av. Olinda, 960, Park Lozandes,
Trade Tower, Conj. 1704, Goiânia-GO I CEP 74884-120 I (62) 2020-2475
contato@stenius.com.br I www.stenius.com.br

(62) 99991-7379 stenius.go
(62) 99147-3559 stenius.go

Tribunal de Justiça do Estado de Goiás
Documento Assinado e Publicado Digitalmente em 22/04/2025 22:50:58
Assinado por STENIUS LACERDA BASTOS:43891721153
Localizar pelo código: 109487605432563873752163845, no endereço: https://projudi.tjgo.jus.br/p

Valor: R$ 20.186.233,60
PROCESSO CÍVEL E DO TRABALHO -> Processo de Conhecimento -> Procedimento de Conhecimento -> Procedimentos Especiais -> Procedimentos Regidos por Outros Códigos, Leis Esparsas e Regimentos -> R
RIO VERDE - UPJ VARAS CÍVEIS: 1ª, 2ª E 3ª
Usuário: IZADORA VITOR DIAS DE REZENDE - Data: 22/04/2025 22:51:18

Processo: 5141846-94.2025.8.09.0137
Movimentacao 21 : Juntada -> Petição
Arquivo 5 : laudoconstatacaopreviaproc.514184694rodomanutransportes_parte5.pdf

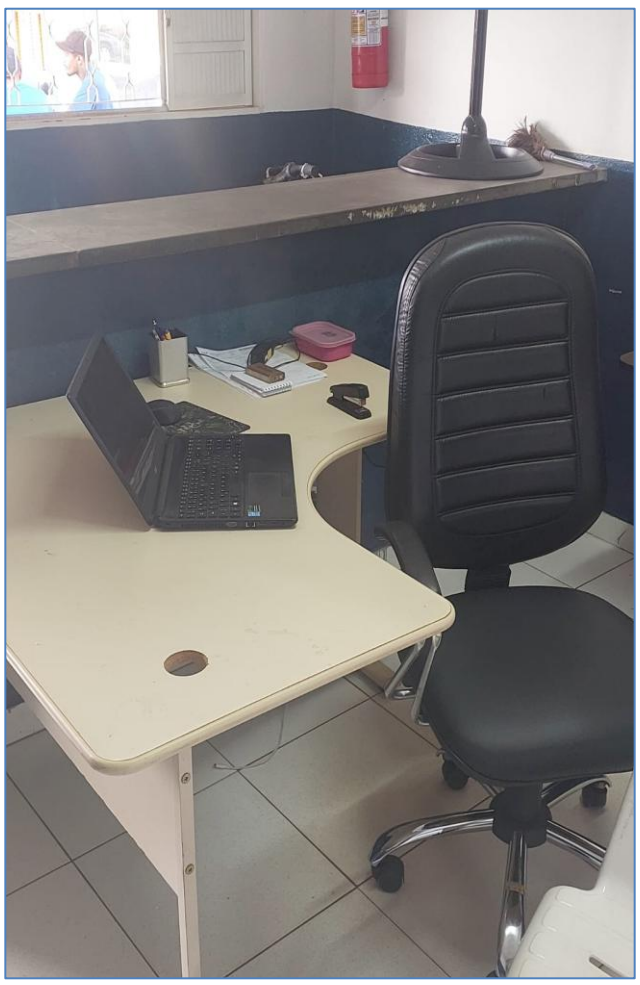

Av. Olinda, 960, Park Lozandes,
Trade Tower, Conj. 1704, Goiânia-GO I CEP 74884-120 I (62) 2020-2475
contato@stenius.com.br I www.stenius.com.br

(62) 99991-7379 stenius.go
(62) 99147-3559 stenius.go

Valor: R$ 20.186.233,60
PROCESSO CÍVEL E DO TRABALHO -> Processo de Conhecimento -> Procedimento de Conhecimento -> Procedimentos Especiais -> Procedimentos Regidos por Outros Códigos, Leis Esparsas e Regimentos -> R
RIO VERDE - UPJ VARAS CÍVEIS: 1ª, 2ª E 3ª
Usuário: IZADORA VITOR DIAS DE REZENDE - Data: 22/04/2025 22:51:18

Tribunal de Justiça do Estado de Goiás
Documento Assinado e Publicado Digitalmente em 22/04/2025 22:50:59
Assinado por STENIUS LACERDA BASTOS:43891721153
Localizar pelo código: 109787635432563873752163849, no endereço: https://projudi.tjgo.jus.br/p

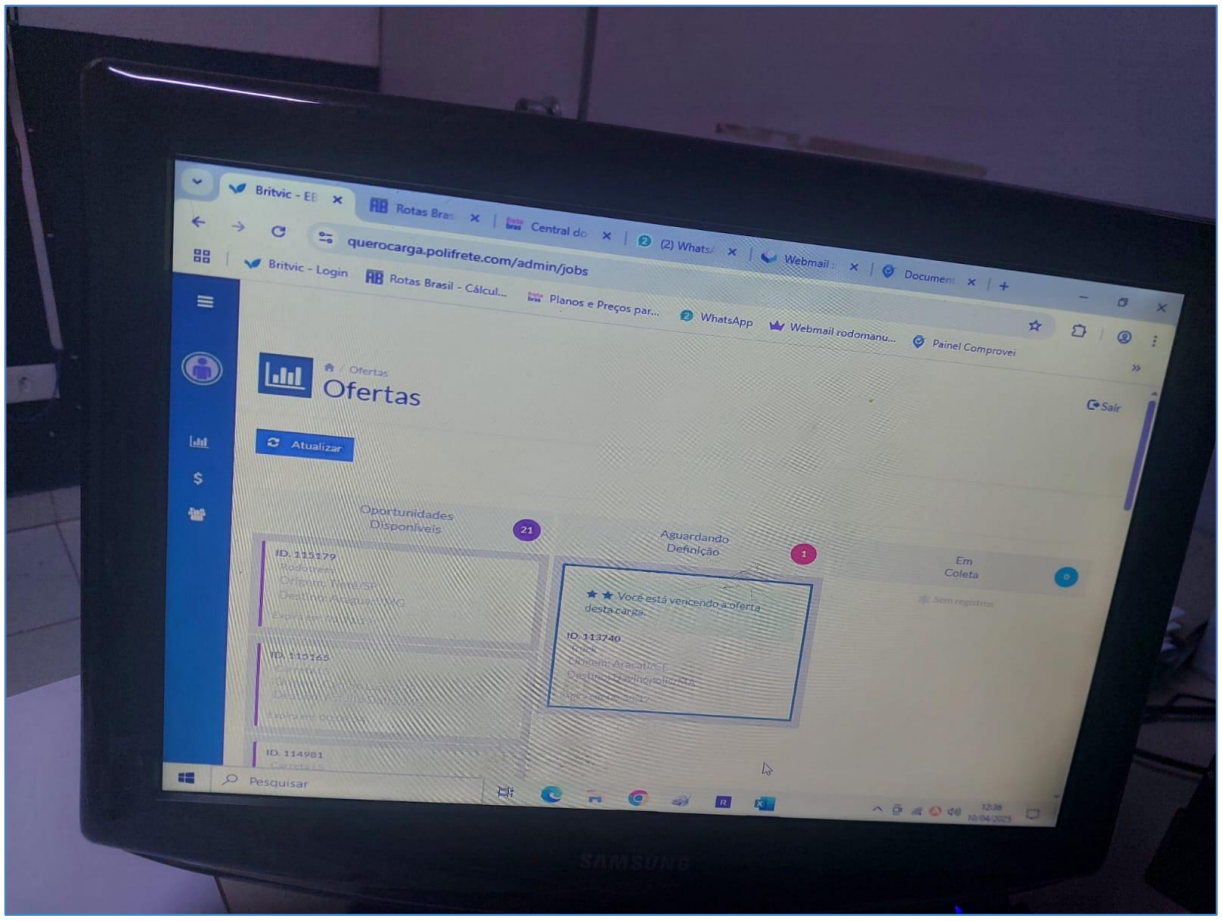

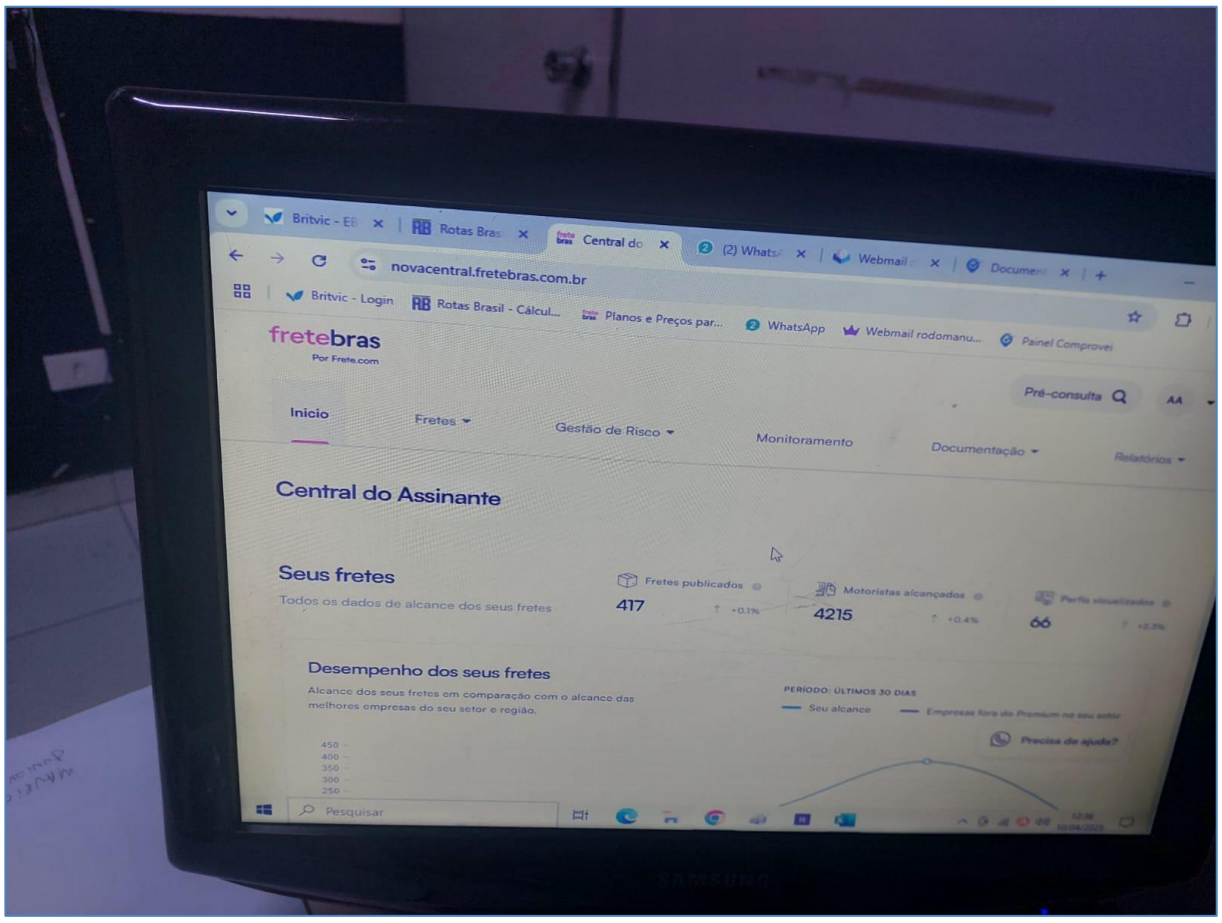

Av. Olinda, 960, Park Lozandes,
Trade Tower, Conj. 1704, Goiânia-GO I CEP 74884-120 I (62) 2020-2475
contato@stenius.com.br I www.stenius.com.br
(62) 99991-7379 stenius.go
(62) 99147-3559 stenius.go

Valor: R$ 20.186.233,60
PROCESSO CÍVEL E DO TRABALHO -> Processo de Conhecimento -> Procedimento de Conhecimento -> Procedimentos Especiais -> Procedimentos Regidos por Outros Códigos, Leis Esparsas e Regimentos -> R
RIO VERDE - UPJ VARAS CÍVEIS: 1ª, 2ª E 3ª
Usuário: IZADORA VITOR DIAS DE REZENDE - Data: 22/04/2025 22:51:18

Tribunal de Justiça do Estado de Goiás
Documento Assinado e Publicado Digitalmente em 22/04/2025 22:50:59
Assinado por STENIUS LACERDA BASTOS:43891721153
Localizar pelo código: 109787635432563873752163849, no endereço: https://projudi.tjgo.jus.br/p

Processo: 5141846-94.2025.8.09.0137
Movimentacao 21 : Juntada -> Petição
Arquivo 5 : laudoconstatacaopreviaproc.514184694rodomanutransportes_parte5.pdf

5.1.1.7.3. 2ª Filial Inspecionada – Jaboatão dos Guararapes/PE, CNPJ/MF n.º 14.286.399/0011-03

Inicialmente, salutar frisar que no curso dos trabalhos periciais a empresa requerente informou que a sede da filial de Jaboatão dos Guararapes foi alterada para Recife, Estado do Pernambuco, mais precisamente na Av. Visconde de Jequitinhonha, Boa Viagem, n.º 287, sala 204 – 2º andar.

A unidade conta com 3 (três) colaboradores, sendo empregada para controle logístico das operações na região, utilizando-se para suas atividades tanto da terceirização dos serviços e, ainda, como de arrendamento/aluguel de veículos para o transporte rodoviário.

Espelha-se abaixo o formulário colhido *in loco*:

Av. Olinda, 960, Park Lozandes,
Trade Tower, Conj. 1704, Goiânia-GO I CEP 74884-120 I (62) 2020-2475
contato@stenius.com.br I www.stenius.com.br
(62) 99991-7379 stenius.go
(62) 99147-3559 stenius.go

Valor: R$ 20.186.233,60
PROCESSO CÍVEL E DO TRABALHO -> Processo de Conhecimento -> Procedimento de Conhecimento -> Procedimentos Especiais -> Procedimentos Regidos por Outros Códigos, Leis Esparsas e Regimentos -> R
RIO VERDE - UPJ VARAS CÍVEIS: 1ª, 2ª E 3ª
Usuário: IZADORA VITOR DIAS DE REZENDE - Data: 22/04/2025 22:51:18

Tribunal de Justiça do Estado de Goiás
Documento Assinado e Publicado Digitalmente em 22/04/2025 22:50:59
Assinado por STENIUS LACERDA BASTOS:43891721153
Localizar pelo código: 109787635432563873752163849, no endereço: https://projudi.tjgo.jus.br/p

Processo: 5141846-94.2025.8.09.0137
Movimentacao 21 : Juntada -> Petição
Arquivo 5 : laudoconstatacaopreviaproc.514184694rodomanutransportes_parte5.pdf

Valor: R$ 20.186.233,60
PROCESSO CÍVEL E DO TRABALHO -> Processo de Conhecimento -> Procedimento de Conhecimento -> Procedimentos Especiais -> Procedimentos Regidos por Outros Códigos, Leis Esparsas e Regimentos -> R
RIO VERDE - UPJ VARAS CÍVEIS: 1ª, 2ª E 3ª
Usuário: IZADORA VITOR DIAS DE REZENDE - Data: 22/04/2025 22:51:18

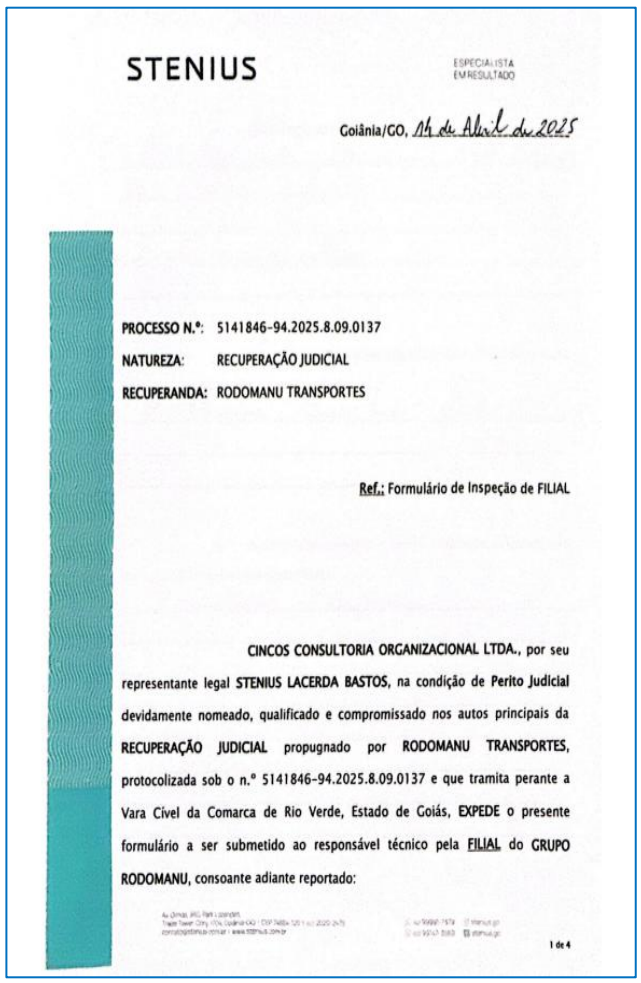

STENIUS — ESPECIALISTA EM RESULTADO

Goiânia/GO, 14 de Abril de 2025

PROCESSO N.º: 5141846-94.2025.8.09.0137
NATUREZA: RECUPERAÇÃO JUDICIAL
RECUPERANDA: RODOMANU TRANSPORTES

Ref.: Formulário de Inspeção de FILIAL

CINCOS CONSULTORIA ORGANIZACIONAL LTDA., por seu representante legal **STENIUS LACERDA BASTOS**, na condição de **Perito Judicial** devidamente nomeado, qualificado e compromissado nos autos principais da **RECUPERAÇÃO JUDICIAL** propugnado por **RODOMANU TRANSPORTES**, protocolizada sob o n.º 5141846-94.2025.8.09.0137 e que tramita perante a Vara Cível da Comarca de Rio Verde, Estado de Goiás, **EXPEDE** o presente formulário a ser submetido ao responsável técnico pela **FILIAL** do **GRUPO RODOMANU**, consoante adiante reportado:

1 de 4

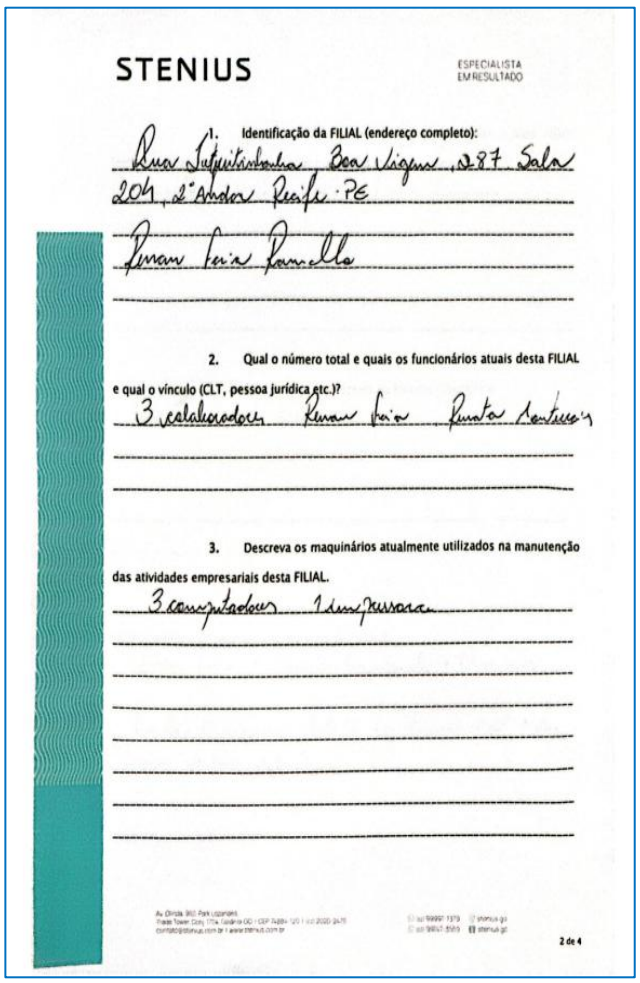

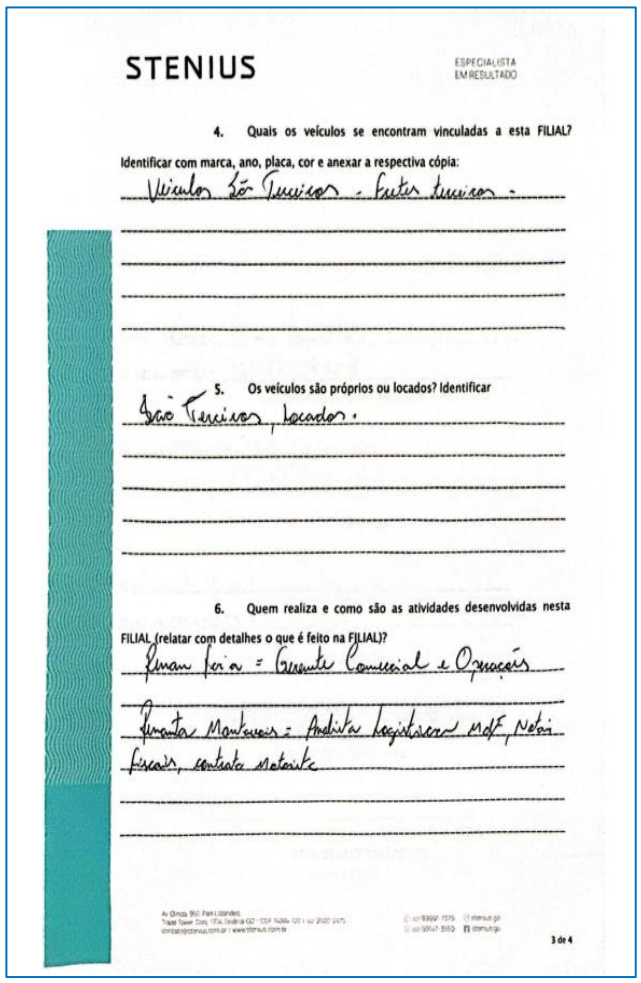

STENIUS — ESPECIALISTA EM RESULTADO

1. Identificação da FILIAL (endereço completo):
Rua Jufuitinhonha, Boa Vigem, 287 Sala 204, 2º Andar Recife - PE
Renan Feria Ramalho

2. Qual o número total e quais os funcionários atuais desta FILIAL e qual o vínculo (CLT, pessoa jurídica etc.)?
3 colaboradores Renan Feria Renata Montanoia

3. Descreva os maquinários atualmente utilizados na manutenção das atividades empresariais desta FILIAL.
3 computadores 1 impressora

2 de 4

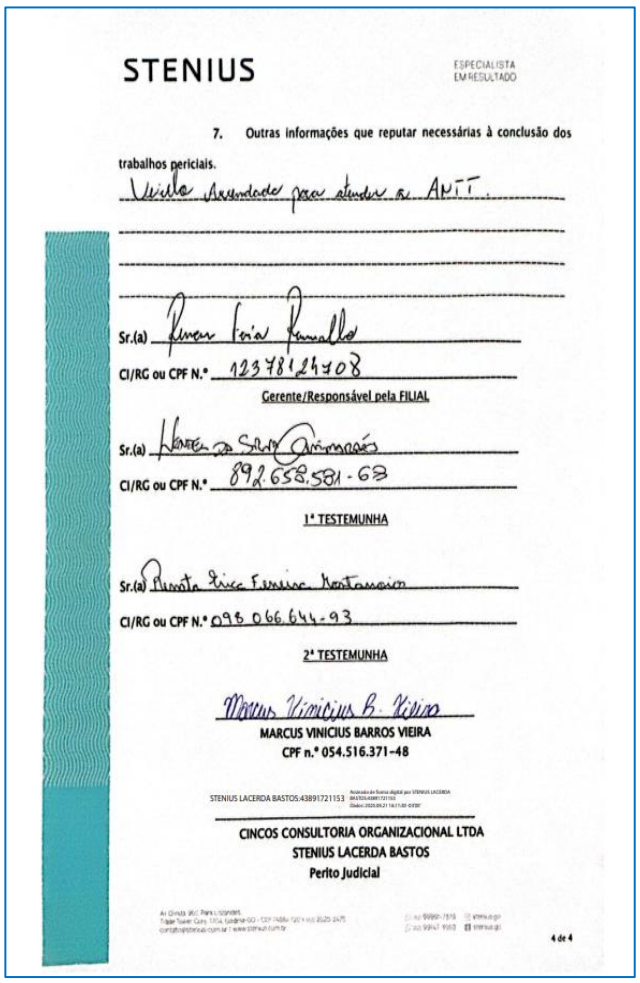

STENIUS — ESPECIALISTA EM RESULTADO

4. Quais os veículos se encontram vinculadas a esta FILIAL? Identificar com marca, ano, placa, cor e anexar a respectiva cópia:
Veículos São Terceiros - Fretes terceiros -

5. Os veículos são próprios ou locados? Identificar
São Terceiros, locados.

6. Quem realiza e como são as atividades desenvolvidas nesta FILIAL (relatar com detalhes o que é feito na FILIAL)?
Renan Feria = Gerente Comercial e Operações
Renata Montanoia = Analista Logistica MdF, Notas fiscais, contrato motorista

3 de 4

STENIUS — ESPECIALISTA EM RESULTADO

7. Outras informações que reputar necessárias à conclusão dos trabalhos periciais.
Veículo Arrendado para atender a ANTT.

Sr.(a) Renan Feria Ramalho
CI/RG ou CPF N.º 12378124708
Gerente/Responsável pela FILIAL

Sr.(a) Wendel da Silva Guimarães
CI/RG ou CPF N.º 892.658.581-63
1ª TESTEMUNHA

Sr.(a) Renata Erica Ferreira Montanoia
CI/RG ou CPF N.º 098.066.644-93
2ª TESTEMUNHA

Marcus Vinicius B. Vieira
MARCUS VINICIUS BARROS VIEIRA
CPF n.º 054.516.371-48

STENIUS LACERDA BASTOS:43891721153

CINCOS CONSULTORIA ORGANIZACIONAL LTDA
STENIUS LACERDA BASTOS
Perito Judicial

4 de 4

Av. Olinda, 960, Park Lozandes,
Trade Tower, Conj. 1704, Goiânia-GO | CEP 74884-120 | (62) 2020-2475
contato@stenius.com.br | www.stenius.com.br
(62) 99991-7379 stenius.go
(62) 99147-3559 stenius.go

Tribunal de Justiça do Estado de Goiás
Documento Assinado e Publicado Digitalmente em 22/04/2025 22:50:59
Assinado por STENIUS LACERDA BASTOS:43891721153
Localizar pelo código: 109787635432563873752163849, no endereço: https://projudi.tjgo.jus.br/p

Processo: 5141846-94.2025.8.09.0137
Movimentacao 21 : Juntada -> Petição
Arquivo 5 : laudoconstatacaopreviaproc.514184694rodomanutransportes_parte5.pdf

Na inspeção, realizou-se os seguintes registros fotográficos:

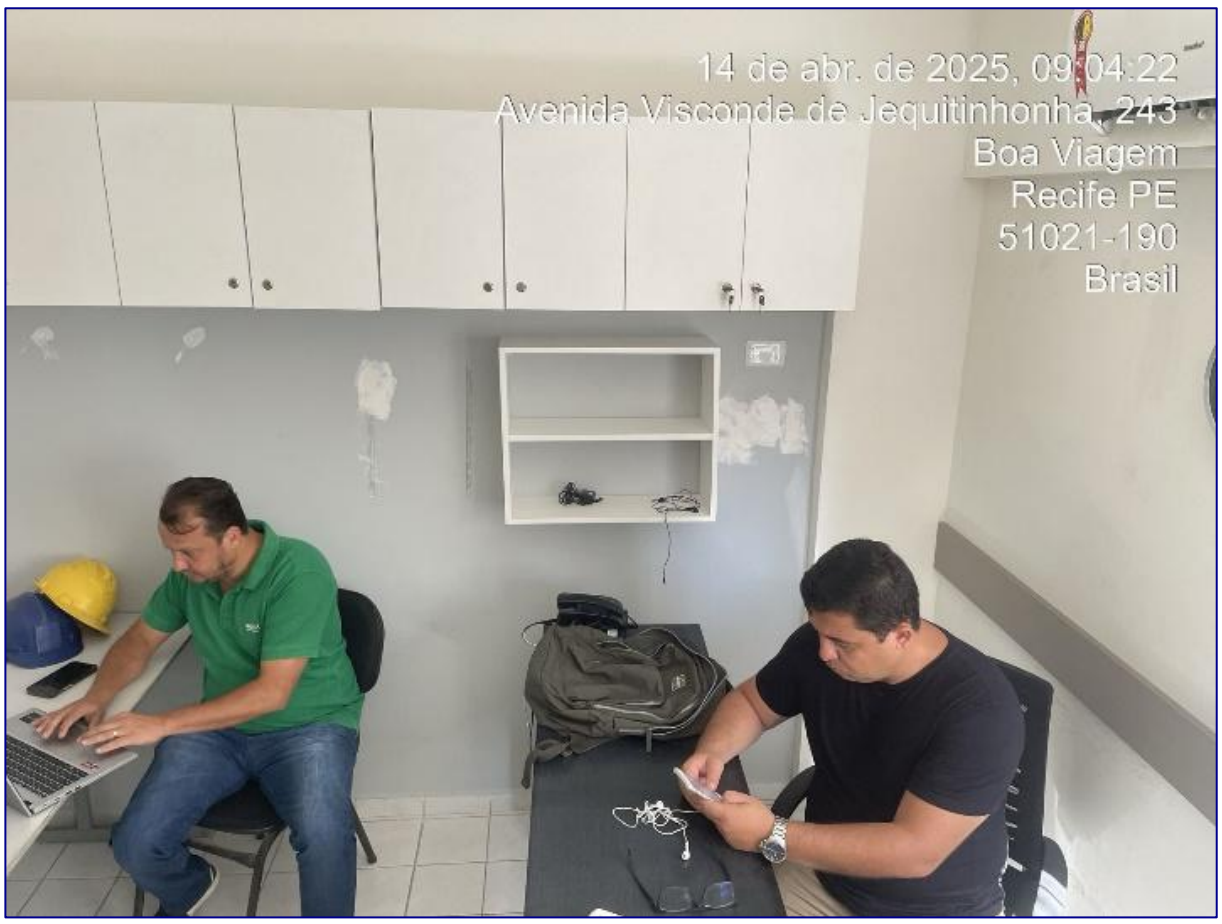

Av. Olinda, 960, Park Lozandes,
Trade Tower, Conj. 1704, Goiânia-GO I CEP 74884-120 I (62) 2020-2475
contato@stenius.com.br I www.stenius.com.br

(62) 99991-7379 stenius.go
(62) 99147-3559 stenius.go

Valor: R$ 20.186.233,60
PROCESSO CÍVEL E DO TRABALHO -> Processo de Conhecimento -> Procedimento de Conhecimento -> Procedimentos Especiais -> Procedimentos Regidos por Outros Códigos, Leis Esparsas e Regimentos -> R
RIO VERDE - UPJ VARAS CÍVEIS: 1ª, 2ª E 3ª
Usuário: IZADORA VITOR DIAS DE REZENDE - Data: 22/04/2025 22:51:18

Tribunal de Justiça do Estado de Goiás
Documento Assinado e Publicado Digitalmente em 22/04/2025 22:50:59
Assinado por STENIUS LACERDA BASTOS:43891721153
Localizar pelo código: 109787635432563873752163849, no endereço: https://projudi.tjgo.jus.br/p

Processo: 5141846-94.2025.8.09.0137
Movimentacao 21 : Juntada -> Petição
Arquivo 5 : laudoconstatacaopreviaproc.514184694rodomanutransportes_parte5.pdf

Av. Olinda, 960, Park Lozandes,
Trade Tower, Conj. 1704, Goiânia-GO I CEP 74884-120 I (62) 2020-2475
contato@stenius.com.br I www.stenius.com.br

(62) 99991-7379 stenius.go
(62) 99147-3559 stenius.go

Tribunal de Justiça do Estado de Goiás
Documento Assinado e Publicado Digitalmente em 22/04/2025 22:50:59
Assinado por STENIUS LACERDA BASTOS:43891721153
Localizar pelo código: 109787635432563873752163849, no endereço: https://projudi.tjgo.jus.br/p

Valor: R$ 20.186.233,60
PROCESSO CÍVEL E DO TRABALHO -> Processo de Conhecimento -> Procedimento de Conhecimento -> Procedimentos Especiais -> Procedimentos Regidos por Outros Códigos, Leis Esparsas e Regimentos -> R
RIO VERDE - UPJ VARAS CÍVEIS: 1ª, 2ª E 3ª
Usuário: IZADORA VITOR DIAS DE REZENDE - Data: 22/04/2025 22:51:18

Processo: 5141846-94.2025.8.09.0137
Movimentacao 21 : Juntada -> Petição
Arquivo 5 : laudoconstatacaopreviaproc.514184694rodomanutransportes_parte5.pdf

5.1.1.7.4. 3ª Filial Inspecionada – Simões Filho/BA, CNPJ/MF n.º 14.286.399/0003-95

Na unidade averiguada, constatou-se que as operações são mantidas com a terceirização e aluguel de veículos para o transporte rodoviário e empenho da logística funcional das suas atividades na localidade, possuindo estrutura física destinada também como ponto de apoio para os motoristas – descanso e suporte necessários na região.

A principal parceira comercial desta filial é a empresa M. Dias Branco, multinacional brasileira e segmentada no setor de alimentos, com a qual são realizadas negociações e gestões das cargas de forma predominantemente online.

Foi ressaltado ainda que Leandro Macedo, gerente operacional da unidade, é o encarregado de direcionar as demandas, inclusive emitindo cargas destinadas a outras filiais e repassando toda a documentação para o transporte.

Nesta filial, o procedimento para abastecimento envolve a emissão de notas fiscais de combustível em nome da empresa requerente, destinadas a postos previamente definidos, circunstância na qual são disponibilizados ao motorista a autorização para abastecimento, sendo, posteriormente, descontado do frete do motorista o valor dispendido.

Av. Olinda, 960, Park Lozandes,
Trade Tower, Conj. 1704, Goiânia-GO I CEP 74884-120 I (62) 2020-2475
contato@stenius.com.br I www.stenius.com.br
(62) 99991-7379 stenius.go
(62) 99147-3559 stenius.go

Valor: R$ 20.186.233,60
PROCESSO CÍVEL E DO TRABALHO -> Processo de Conhecimento -> Procedimento de Conhecimento -> Procedimentos Especiais -> Procedimentos Regidos por Outros Códigos, Leis Esparsas e Regimentos -> R
RIO VERDE - UPJ VARAS CÍVEIS: 1ª, 2ª E 3ª
Usuário: IZADORA VITOR DIAS DE REZENDE - Data: 22/04/2025 22:51:18

Tribunal de Justiça do Estado de Goiás
Documento Assinado e Publicado Digitalmente em 22/04/2025 22:50:59
Assinado por STENIUS LACERDA BASTOS:43891721153
Localizar pelo código: 109787635432563873752163849, no endereço: https://projudi.tjgo.jus.br/p

Processo: 5141846-94.2025.8.09.0137
Movimentacao 21 : Juntada -> Petição
Arquivo 5 : laudoconstatacaopreviaproc.514184694rodomanutransportes_parte5.pdf

Valor: R$ 20.186.233,60
PROCESSO CÍVEL E DO TRABALHO -> Processo de Conhecimento -> Procedimento de Conhecimento -> Procedimentos Especiais -> Procedimentos Regidos por Outros Códigos, Leis Esparsas e Regimentos -> R
RIO VERDE - UPJ VARAS CÍVEIS: 1ª, 2ª E 3ª
Usuário: IZADORA VITOR DIAS DE REZENDE - Data: 22/04/2025 22:51:18

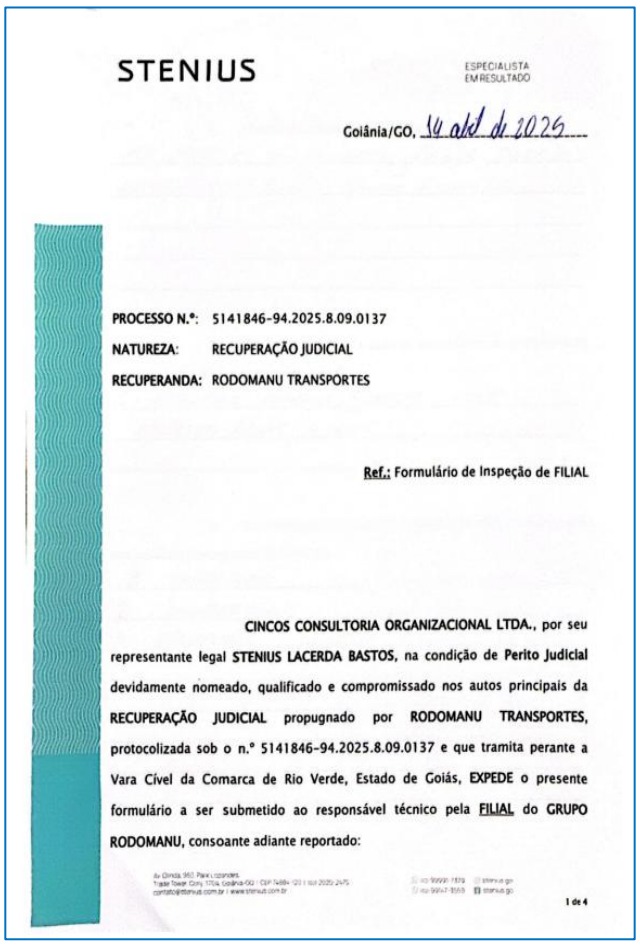

Eis o formulário desta unidade:

STENIUS — ESPECIALISTA EM RESULTADO

Goiânia/GO, 14 abril de 2025

PROCESSO N.º: 5141846-94.2025.8.09.0137
NATUREZA: RECUPERAÇÃO JUDICIAL
RECUPERANDA: RODOMANU TRANSPORTES

Ref.: Formulário de Inspeção de FILIAL

CINCOS CONSULTORIA ORGANIZACIONAL LTDA., por seu representante legal STENIUS LACERDA BASTOS, na condição de Perito Judicial devidamente nomeado, qualificado e compromissado nos autos principais da RECUPERAÇÃO JUDICIAL propugnado por RODOMANU TRANSPORTES, protocolizada sob o n.º 5141846-94.2025.8.09.0137 e que tramita perante a Vara Cível da Comarca de Rio Verde, Estado de Goiás, EXPEDE o presente formulário a ser submetido ao responsável técnico pela FILIAL do GRUPO RODOMANU, consoante adiante reportado:

1 de 4

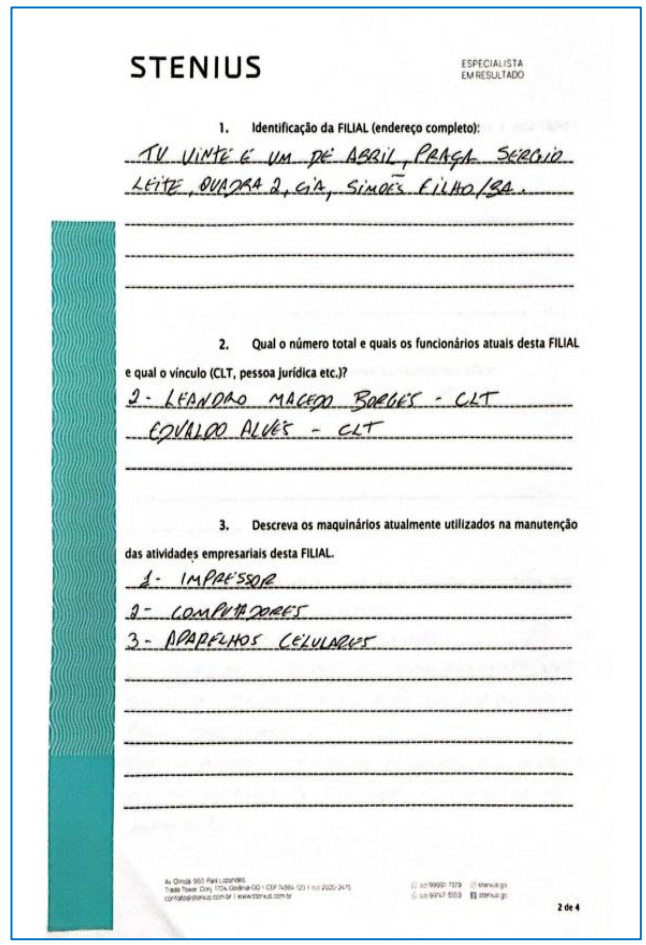

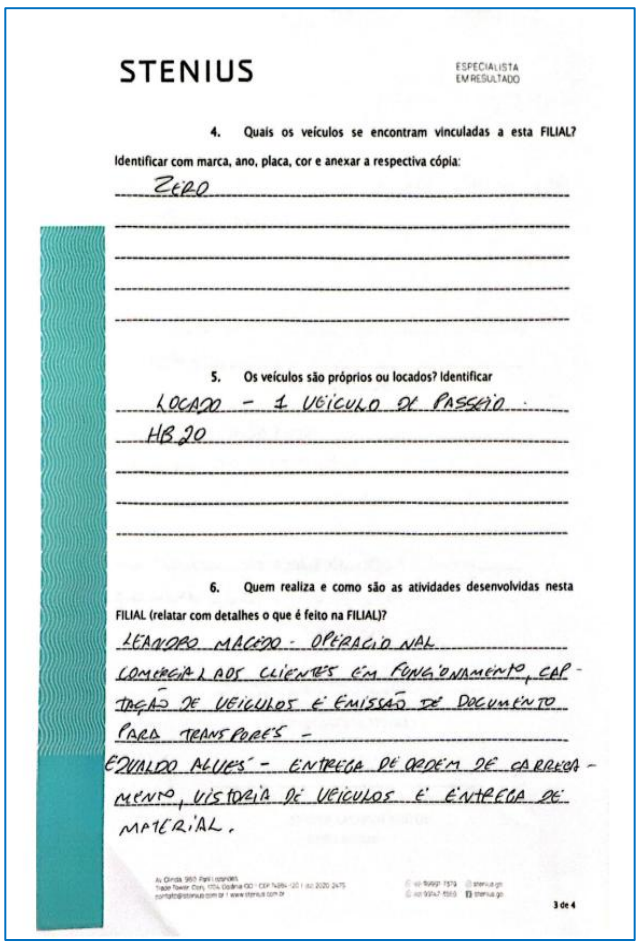

STENIUS — ESPECIALISTA EM RESULTADO

1. Identificação da FILIAL (endereço completo):
TU VINTE E UM DE ABRIL, PRAÇA SERGIO LEITE, QUADRA 2, CIA, SIMÕES FILHO/BA.

2. Qual o número total e quais os funcionários atuais desta FILIAL e qual o vínculo (CLT, pessoa jurídica etc.)?
2 - LEANDRO MACEDO BORGES - CLT
EDUALDO ALVES - CLT

3. Descreva os maquinários atualmente utilizados na manutenção das atividades empresariais desta FILIAL.
1 - IMPRESSOR
2 - COMPUTADORES
3 - APARELHOS CELULARES

2 de 4

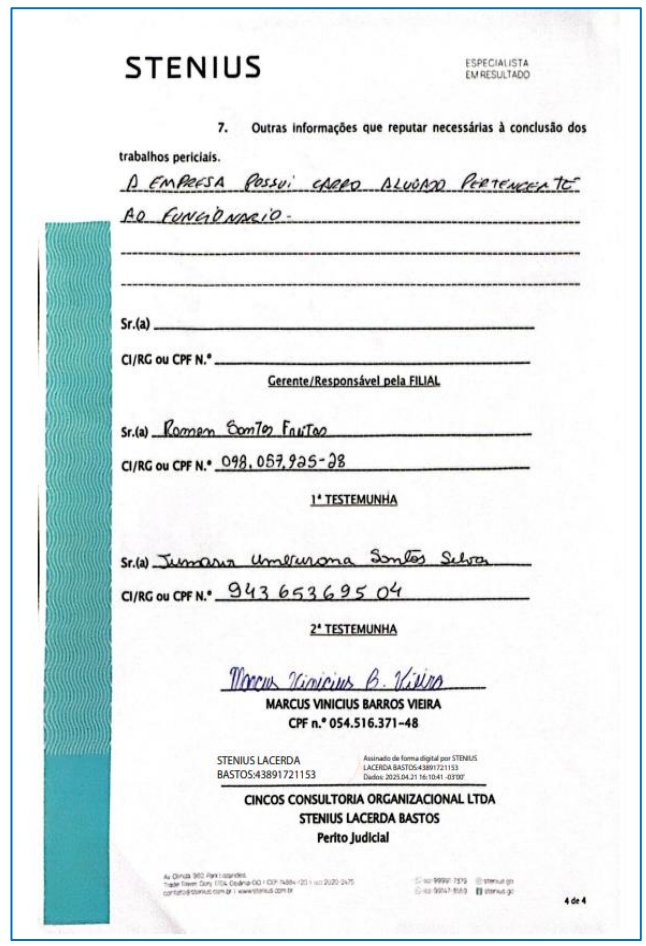

STENIUS — ESPECIALISTA EM RESULTADO

4. Quais os veículos se encontram vinculadas a esta FILIAL? Identificar com marca, ano, placa, cor e anexar a respectiva cópia:
ZERO

5. Os veículos são próprios ou locados? Identificar
LOCADO - 1 VEÍCULO DE PASSEIO.
HB 20

6. Quem realiza e como são as atividades desenvolvidas nesta FILIAL (relatar com detalhes o que é feito na FILIAL)?
LEANDRO MACEDO - OPERACIONAL COMERCIAL AOS CLIENTES EM FUNCIONAMENTO, CAPTAÇÃO DE VEÍCULOS E EMISSÃO DE DOCUMENTO PARA TRANSPORES -
EDUALDO ALVES - ENTREGA DE ORDEM DE CARREGAMENTO, VISTORIA DE VEÍCULOS E ENTREGA DE MATERIAL.

3 de 4

STENIUS — ESPECIALISTA EM RESULTADO

7. Outras informações que reputar necessárias à conclusão dos trabalhos periciais.
A EMPRESA POSSUI CARRO ALUGADO PERTENCENTE AO FUNCIONÁRIO.

Sr.(a) _____
CI/RG ou CPF N.º _____
Gerente/Responsável pela FILIAL

Sr.(a) Ramon Santos Freitas
CI/RG ou CPF N.º 098.057.925-28
1ª TESTEMUNHA

Sr.(a) Jumara Umburana Santos Silva
CI/RG ou CPF N.º 943 653 695 04
2ª TESTEMUNHA

Marcus Vinicius B. Vieira
MARCUS VINICIUS BARROS VIEIRA
CPF n.º 054.516.371-48

STENIUS LACERDA BASTOS:43891721153
Assinado de forma digital por STENIUS LACERDA BASTOS:43891721153
Dados: 2025.04.21 16:10:41 -03'00'

CINCOS CONSULTORIA ORGANIZACIONAL LTDA
STENIUS LACERDA BASTOS
Perito Judicial

4 de 4

Av. Olinda, 960, Park Lozandes,
Trade Tower, Conj. 1704, Goiânia-GO | CEP 74884-120 | (62) 2020-2475
contato@stenius.com.br | www.stenius.com.br
(62) 99991-7379 stenius.go
(62) 99147-3559 stenius.go

Tribunal de Justiça do Estado de Goiás
Documento Assinado e Publicado Digitalmente em 22/04/2025 22:50:59
Assinado por STENIUS LACERDA BASTOS:43891721153
Localizar pelo código: 109787635432563873752163849, no endereço: https://projudi.tjgo.jus.br/p

Processo: 5141846-94.2025.8.09.0137
Movimentacao 21 : Juntada -> Petição
Arquivo 5 : laudoconstatacaopreviaproc.514184694rodomanutransportes_parte5.pdf

Adiante, retrata-se as fotos realizadas:

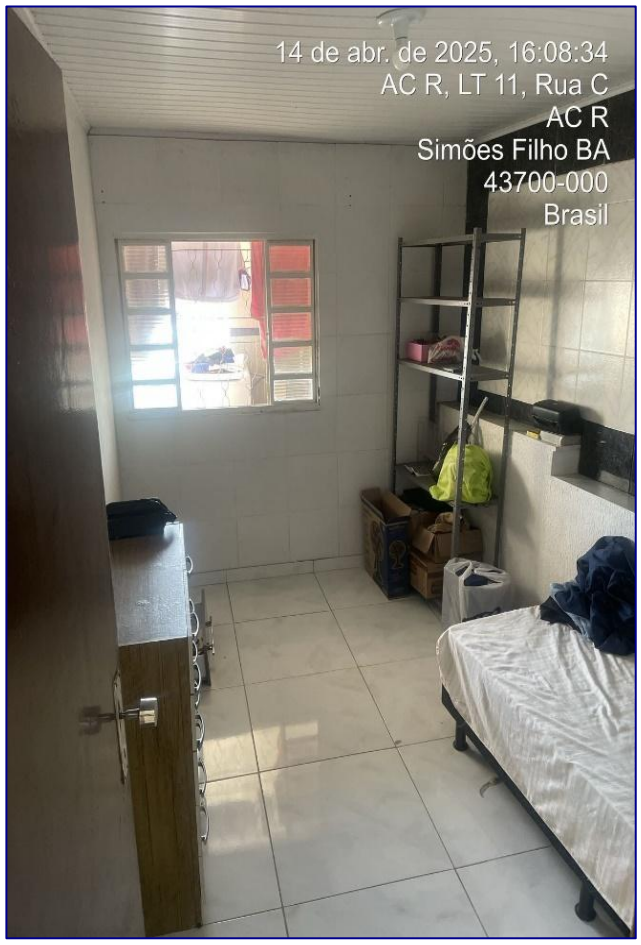

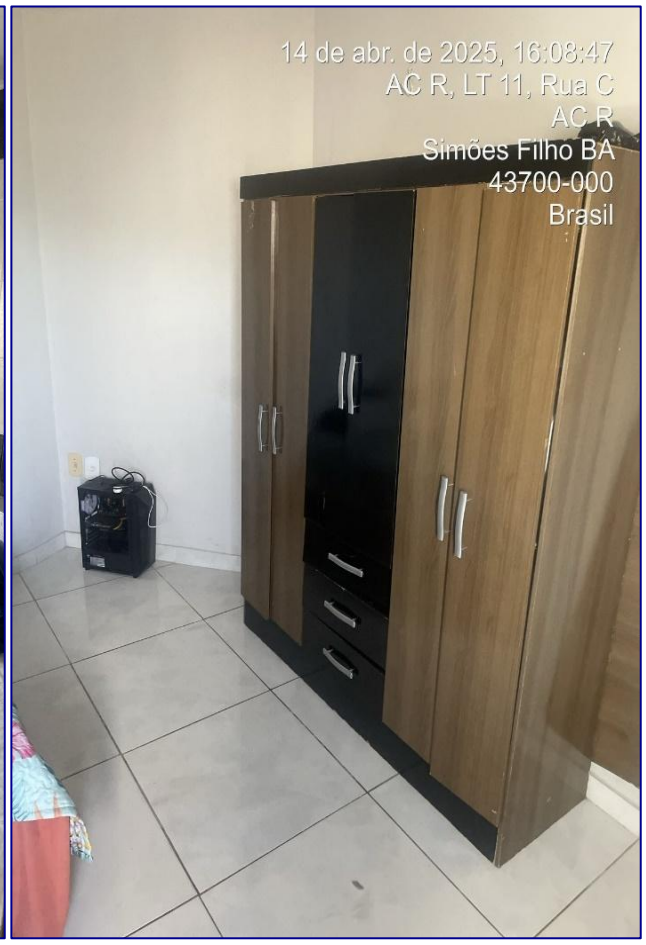

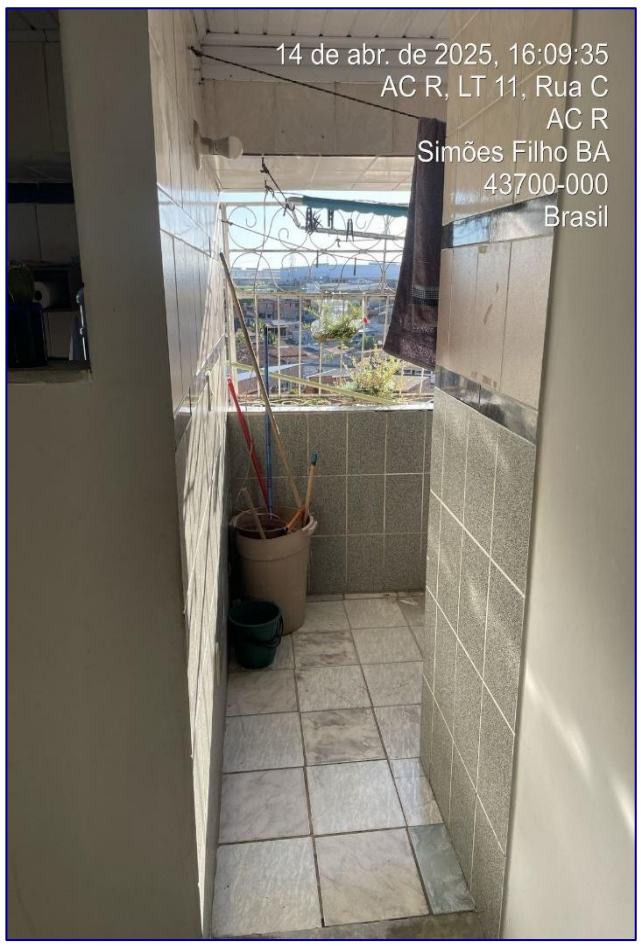

Av. Olinda, 960, Park Lozandes,
Trade Tower, Conj. 1704, Goiânia-GO I CEP 74884-120 I (62) 2020-2475
contato@stenius.com.br I www.stenius.com.br

(62) 99991-7379 stenius.go
(62) 99147-3559 stenius.go

Valor: R$ 20.186.233,60
PROCESSO CÍVEL E DO TRABALHO -> Processo de Conhecimento -> Procedimento de Conhecimento -> Procedimentos Especiais -> Procedimentos Regidos por Outros Códigos, Leis Esparsas e Regimentos -> R
RIO VERDE - UPJ VARAS CÍVEIS: 1ª, 2ª E 3ª
Usuário: IZADORA VITOR DIAS DE REZENDE - Data: 22/04/2025 22:51:18

Tribunal de Justiça do Estado de Goiás
Documento Assinado e Publicado Digitalmente em 22/04/2025 22:50:59
Assinado por STENIUS LACERDA BASTOS:43891721153
Localizar pelo código: 109787635432563873752163849, no endereço: https://projudi.tjgo.jus.br/p

STENIUS

ESPECIALISTA
EM RESULTADO

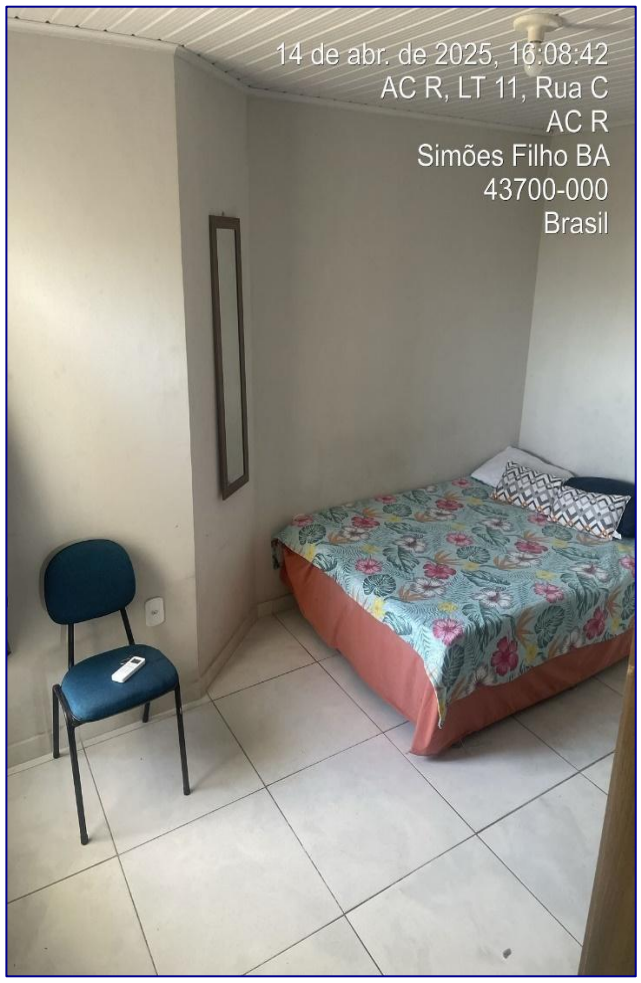

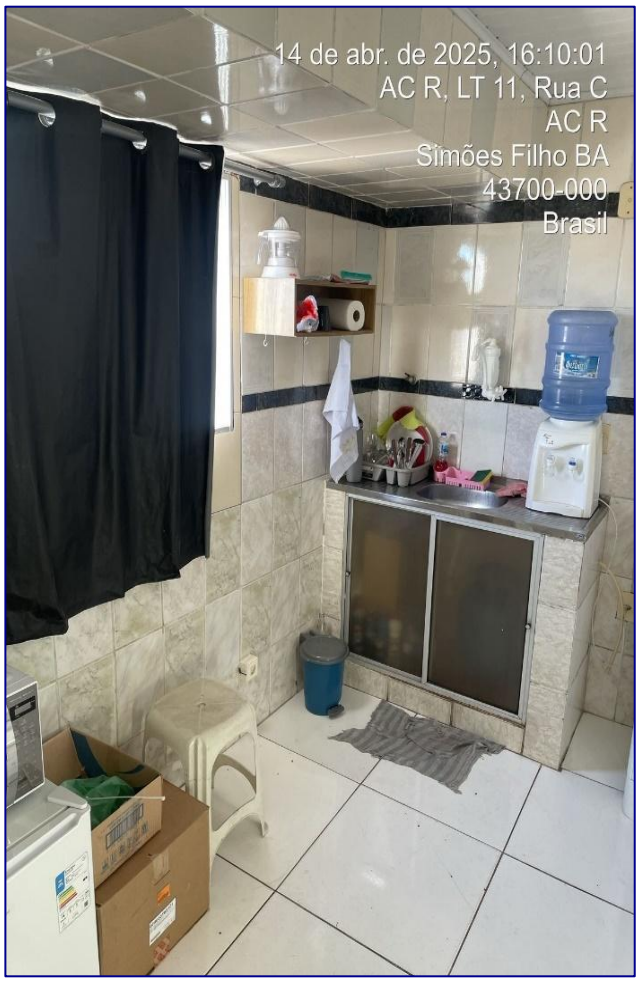

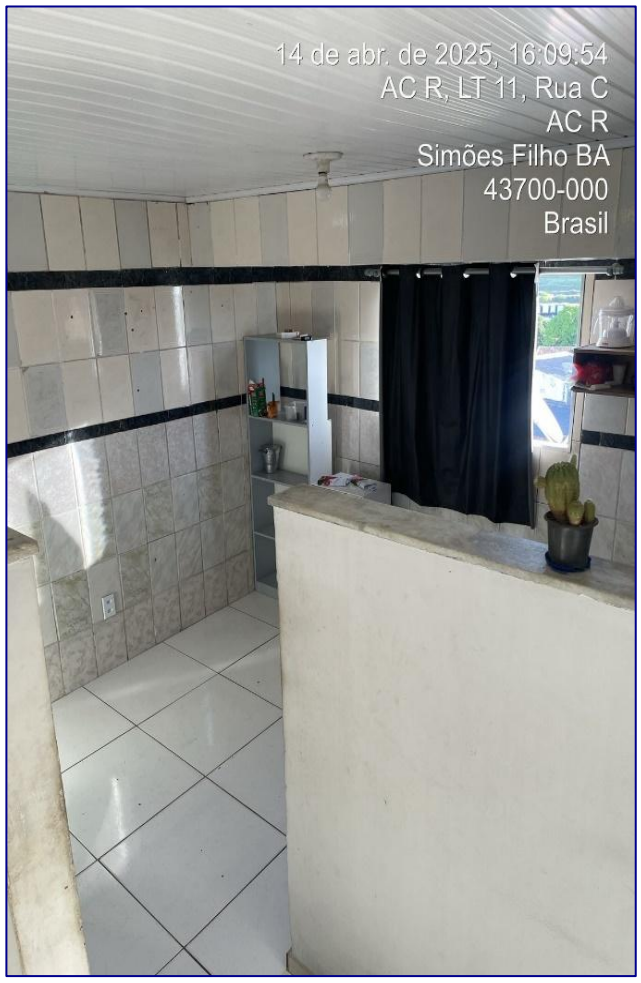

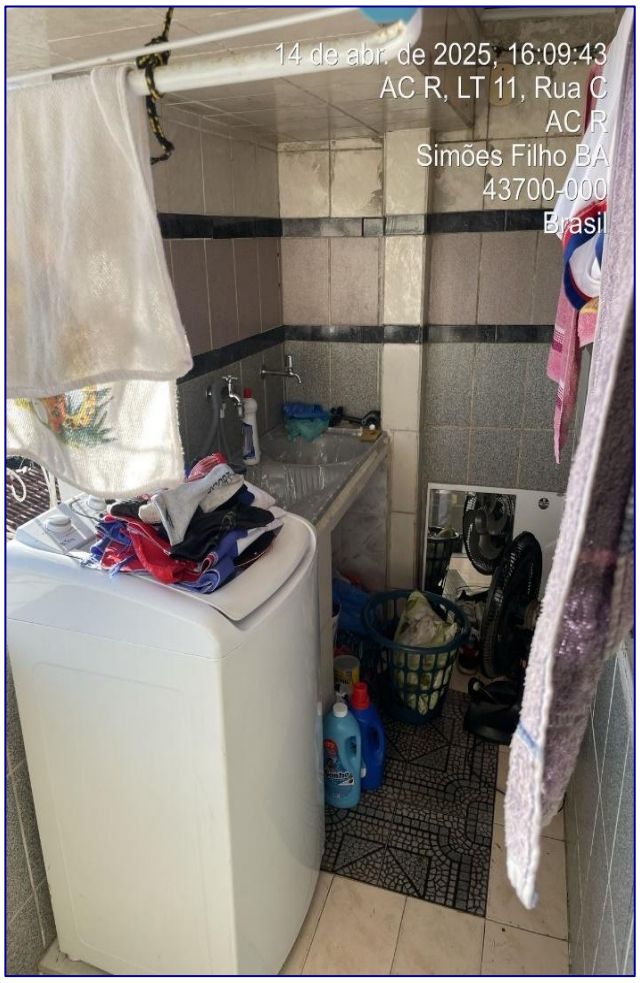

Av. Olinda, 960, Park Lozandes,
Trade Tower, Conj. 1704, Goiânia-GO I CEP 74884-120 I (62) 2020-2475
contato@stenius.com.br I www.stenius.com.br

(62) 99991-7379 stenius.go
(62) 99147-3559 stenius.go

Valor: R$ 20.186.233,60
PROCESSO CÍVEL E DO TRABALHO -> Processo de Conhecimento -> Procedimento de Conhecimento -> Procedimentos Especiais -> Procedimentos Regidos por Outros Códigos, Leis Esparsas e Regimentos -> R
RIO VERDE - UPJ VARAS CÍVEIS: 1ª, 2ª E 3ª
Usuário: IZADORA VITOR DIAS DE REZENDE - Data: 22/04/2025 22:51:19

Tribunal de Justiça do Estado de Goiás
Documento Assinado e Publicado Digitalmente em 22/04/2025 22:50:59
Assinado por STENIUS LACERDA BASTOS:43891721153
Localizar pelo código: 109087655432563873752163842, no endereço: https://projudi.tjgo.jus.br/p

Processo: 5141846-94.2025.8.09.0137
Movimentacao 21 : Juntada -> Petição
Arquivo 6 : laudoconstatacaopreviaproc.514184694rodomanutransportes_parte6.pdf

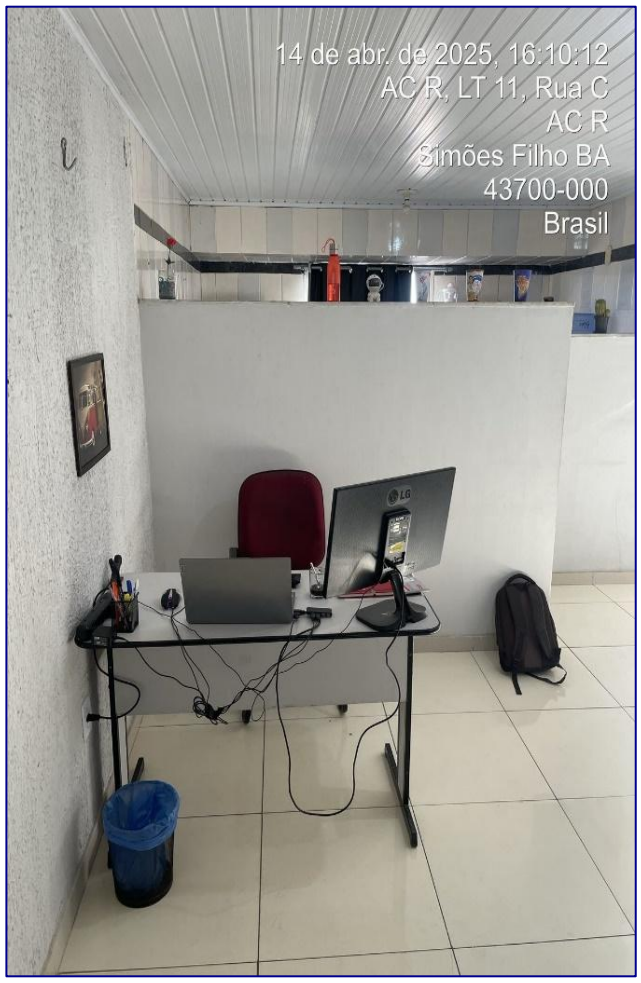

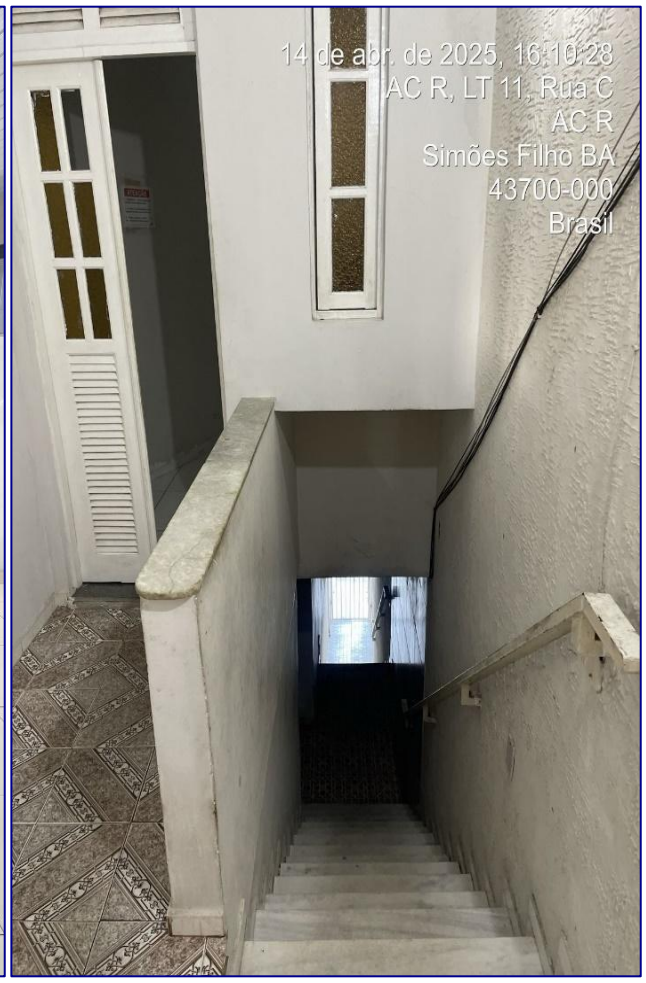

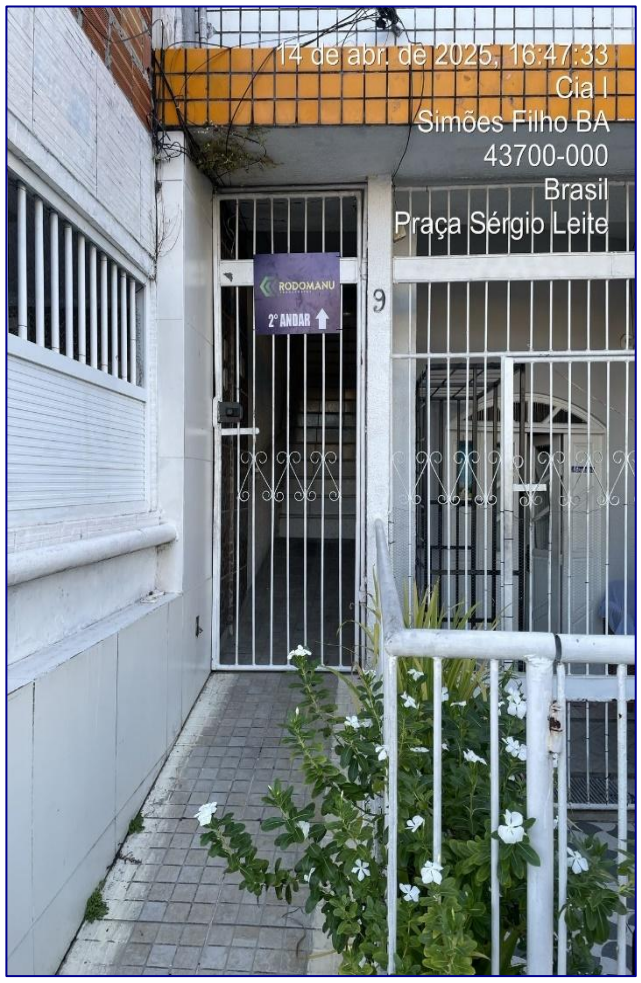

Av. Olinda, 960, Park Lozandes,
Trade Tower, Conj. 1704, Goiânia-GO I CEP 74884-120 I (62) 2020-2475
contato@stenius.com.br I www.stenius.com.br

(62) 99991-7379 stenius.go
(62) 99147-3559 stenius.go

Valor: R$ 20.186.233,60
PROCESSO CÍVEL E DO TRABALHO -> Processo de Conhecimento -> Procedimento de Conhecimento -> Procedimentos Especiais -> Procedimentos Regidos por Outros Códigos, Leis Esparsas e Regimentos -> R
RIO VERDE - UPJ VARAS CÍVEIS: 1ª, 2ª E 3ª
Usuário: IZADORA VITOR DIAS DE REZENDE - Data: 22/04/2025 22:51:19

Tribunal de Justiça do Estado de Goiás
Documento Assinado e Publicado Digitalmente em 22/04/2025 22:50:59
Assinado por STENIUS LACERDA BASTOS:43891721153
Localizar pelo código: 109087655432563873752163842, no endereço: https://projudi.tjgo.jus.br/p

Processo: 5141846-94.2025.8.09.0137
Movimentacao 21 : Juntada -> Petição
Arquivo 6 : laudoconstatacaopreviaproc.514184694rodomanutransportes_parte6.pdf

5.1.1.7.5. 4ª Filial Inspecionada – Maracanaú/CE, CNPJ/MF n.º 14.286.399/0004-76

Assim como na unidade situada no Estado de Pernambuco, a filial do Estado do Ceará também teve seu endereço alterado, estando localizada atualmente na Rodovia 4º Anel Viário, n.º 1.790, Loja 1, Bairro das Pedras – Fortaleza/CE.

Na referida inspeção, foi identificado que a unidade se encontrava em reforma para recepcionar as operações, mas que mantinha suas atividades de forma online.

Nesta filial, para contratação dos serviços a empresa mantém uma carteira fixa de motoristas autônomos e realiza, como complemento, a terceirização por meio da plataforma FreteBras.

Destacaram a manutenção de parcerias com agenciadores que atuam diretamente nos postos de combustível, sendo que, neste caso, o pagamento do combustível é realizado pelo próprio caminhoneiro, já que o adimplemento deste custo é diretamente vinculado na nota de frete emitida para o transporte.

Já a prospecção de cargas ocorre por meio de cotações enviadas por empresas via e-mail ou pela “Quero Cargas”.

A plataforma suso referenciada funciona como uma espécie de “leilão de fretes”, atuando como um ambiente virtual destinado a gerar competitividade entre os prestadores de serviços de transporte rodoviário.

Espelha-se abaixo o formulário com as informações colhidas *in loco*, a saber:

Av. Olinda, 960, Park Lozandes,
Trade Tower, Conj. 1704, Goiânia-GO I CEP 74884-120 I (62) 2020-2475
contato@stenius.com.br I www.stenius.com.br
(62) 99991-7379 stenius.go
(62) 99147-3559 stenius.go

Valor: R$ 20.186.233,60
PROCESSO CÍVEL E DO TRABALHO -> Processo de Conhecimento -> Procedimento de Conhecimento -> Procedimentos Especiais -> Procedimentos Regidos por Outros Códigos, Leis Esparsas e Regimentos -> R
RIO VERDE - UPJ VARAS CÍVEIS: 1ª, 2ª E 3ª
Usuário: IZADORA VITOR DIAS DE REZENDE - Data: 22/04/2025 22:51:19

Tribunal de Justiça do Estado de Goiás
Documento Assinado e Publicado Digitalmente em 22/04/2025 22:50:59
Assinado por STENIUS LACERDA BASTOS:43891721153
Localizar pelo código: 109087655432563873752163842, no endereço: https://projudi.tjgo.jus.br/p

Processo: 5141846-94.2025.8.09.0137
Movimentacao 21 : Juntada -> Petição
Arquivo 6 : laudoconstatacaopreviaproc.514184694rodomanutransportes_parte6.pdf

STENIUS
ESPECIALISTA
EM RESULTADO

Goiânia/GO, 15 abril de 2025

PROCESSO N.º: 5141846-94.2025.8.09.0137

NATUREZA: RECUPERAÇÃO JUDICIAL

RECUPERANDA: RODOMANU TRANSPORTES

Ref.: Formulário de Inspeção de FILIAL

CINCOS CONSULTORIA ORGANIZACIONAL LTDA., por seu representante legal **STENIUS LACERDA BASTOS**, na condição de **Perito Judicial** devidamente nomeado, qualificado e compromissado nos autos principais da **RECUPERAÇÃO JUDICIAL** propugnado por **RODOMANU TRANSPORTES**, protocolizada sob o n.º 5141846-94.2025.8.09.0137 e que tramita perante a Vara Cível da Comarca de Rio Verde, Estado de Goiás, **EXPEDE** o presente formulário a ser submetido ao responsável técnico pela **FILIAL** do **GRUPO RODOMANU**, consoante adiante reportado:

STENIUS
ESPECIALISTA
EM RESULTADO

1. Identificação da FILIAL (endereço completo):

RODOVIA 4º ANEL VIAARIO, 1670 LOJA 1
BAIRRO-PEDRAS - FORTALEZA - CEARA

2. Qual o número total e quais os funcionários atuais desta FILIAL e qual o vínculo (CLT, pessoa jurídica etc.)?

2 FUNCIONARIOS
- ANTONIO DE BRITO DA SILVA
- JOSE MARIA FERREIRA DA SILVA

3. Descreva os maquinários atualmente utilizados na manutenção das atividades empresariais desta FILIAL.

2 NOTEBOOKS
1 IMPRESSORA
1 CELULAR

STENIUS
ESPECIALISTA
EM RESULTADO

4. Quais os veículos se encontram vinculadas a esta FILIAL? Identificar com marca, ano, placa, cor e anexar a respectiva cópia:

NÃO POSSUI FROTA NA FILIAL

5. Os veículos são próprios ou locados? Identificar

NÃO POSSUI

6. Quem realiza e como são as atividades desenvolvidas nesta FILIAL (relatar com detalhes o que é feito na FILIAL)?

ANTONIO DE BRITO - GERENTE - COMERCIAL E OPERACIONAL

JOSE MARIA FERREIRA DA SILVA - EXPEDIÇÃO CONTRATAÇÃO CAMINHONEIROS.

STENIUS
ESPECIALISTA
EM RESULTADO

7. Outras informações que reputar necessárias à conclusão dos trabalhos periciais.

CONTRATAÇÕES DE SITES PARA ANDAMENTO DA OPERAÇÃO - (FRETEBRAS)

Sr.(a) ANTONIO DE BRITO DA SILVA
CI/RG ou CPF N.º CPF: 233.663.973-49
Gerente/Responsável pela FILIAL

Sr.(a) José Maria Ferreira da Silva
CI/RG ou CPF N.º 027.444.403-10
1ª TESTEMUNHA

Sr.(a) [signature]
CI/RG ou CPF N.º 534.196.853-00
2ª TESTEMUNHA

Marcus Vinicius B. Vieira
MARCUS VINICIUS BARROS VIEIRA
CPF n.º 054.516.371-48

STENIUS LACERDA BASTOS:43891721153
Assinado de forma digital por STENIUS LACERDA BASTOS:43891721153 Dados: 2025.04.21 16:10:11 -03'00'

CINCOS CONSULTORIA ORGANIZACIONAL LTDA
STENIUS LAÇERDA BASTOS
Perito Judicial

Av. Olinda, 960, Park Lozandes,
Trade Tower, Conj. 1704, Goiânia-GO | CEP 74884-120 | (62) 2020-2475
contato@stenius.com.br | www.stenius.com.br
(62) 99991-7379 stenius.go
(62) 99147-3559 stenius.go

Valor: R$ 20.186.233,60
PROCESSO CÍVEL E DO TRABALHO -> Processo de Conhecimento -> Procedimento de Conhecimento -> Procedimentos Especiais -> Procedimentos Regidos por Outros Códigos, Leis Esparsas e Regimentos -> R
RIO VERDE - UPJ VARAS CÍVEIS: 1ª, 2ª E 3ª
Usuário: IZADORA VITOR DIAS DE REZENDE - Data: 22/04/2025 22:51:19

Tribunal de Justiça do Estado de Goiás
Documento Assinado e Publicado Digitalmente em 22/04/2025 22:50:59
Assinado por STENIUS LACERDA BASTOS:43891721153
Localizar pelo código: 109087655432563873752163842, no endereço: https://projudi.tjgo.jus.br/p

Processo: 5141846-94.2025.8.09.0137
Movimentacao 21 : Juntada -> Petição
Arquivo 6 : laudoconstatacaopreviaproc.514184694rodomanutransportes_parte6.pdf

Por sua vez, na diligência foram realizados os seguintes registros:

Av. Olinda, 960, Park Lozandes,
Trade Tower, Conj. 1704, Goiânia-GO I CEP 74884-120 I (62) 2020-2475
contato@stenius.com.br I www.stenius.com.br

(62) 99991-7379 stenius.go
(62) 99147-3559 stenius.go

Valor: R$ 20.186.233,60
PROCESSO CÍVEL E DO TRABALHO -> Processo de Conhecimento -> Procedimento de Conhecimento -> Procedimentos Especiais -> Procedimentos Regidos por Outros Códigos, Leis Esparsas e Regimentos -> R
RIO VERDE - UPJ VARAS CÍVEIS: 1ª, 2ª E 3ª
Usuário: IZADORA VITOR DIAS DE REZENDE - Data: 22/04/2025 22:51:19

Tribunal de Justiça do Estado de Goiás
Documento Assinado e Publicado Digitalmente em 22/04/2025 22:50:59
Assinado por STENIUS LACERDA BASTOS:43891721153
Localizar pelo código: 109087655432563873752163842, no endereço: https://projudi.tjgo.jus.br/p

STENIUS

ESPECIALISTA
EM RESULTADO

Av. Olinda, 960, Park Lozandes,
Trade Tower, Conj. 1704, Goiânia-GO I CEP 74884-120 I (62) 2020-2475
contato@stenius.com.br I www.stenius.com.br

(62) 99991-7379 stenius.go
(62) 99147-3559 stenius.go

Valor: R$ 20.186.233,60
PROCESSO CÍVEL E DO TRABALHO -> Processo de Conhecimento -> Procedimento de Conhecimento -> Procedimentos Especiais -> Procedimentos Regidos por Outros Códigos, Leis Esparsas e Regimentos -> R
RIO VERDE - UPJ VARAS CÍVEIS: 1ª, 2ª E 3ª
Usuário: IZADORA VITOR DIAS DE REZENDE - Data: 22/04/2025 22:51:19

Tribunal de Justiça do Estado de Goiás
Documento Assinado e Publicado Digitalmente em 22/04/2025 22:50:59
Assinado por STENIUS LACERDA BASTOS:43891721153
Localizar pelo código: 109087655432563873752163842, no endereço: https://projudi.tjgo.jus.br/p

Av. Olinda, 960, Park Lozandes,
Trade Tower, Conj. 1704, Goiânia-GO I CEP 74884-120 I (62) 2020-2475
contato@stenius.com.br I www.stenius.com.br
(62) 99991-7379 stenius.go
(62) 99147-3559 stenius.go

Valor: R$ 20.186.233,60
PROCESSO CÍVEL E DO TRABALHO -> Processo de Conhecimento -> Procedimento de Conhecimento -> Procedimentos Especiais -> Procedimentos Regidos por Outros Códigos, Leis Esparsas e Regimentos -> R
RIO VERDE - UPJ VARAS CÍVEIS: 1ª, 2ª E 3ª
Usuário: IZADORA VITOR DIAS DE REZENDE - Data: 22/04/2025 22:51:19

Tribunal de Justiça do Estado de Goiás
Documento Assinado e Publicado Digitalmente em 22/04/2025 22:50:59
Assinado por STENIUS LACERDA BASTOS:43891721153
Localizar pelo código: 109087655432563873752163842, no endereço: https://projudi.tjgo.jus.br/p

Av. Olinda, 960, Park Lozandes,
Trade Tower, Conj. 1704, Goiânia-GO I CEP 74884-120 I (62) 2020-2475
contato@stenius.com.br I www.stenius.com.br

(62) 99991-7379 stenius.go
(62) 99147-3559 stenius.go

Valor: R$ 20.186.233,60
PROCESSO CÍVEL E DO TRABALHO -> Processo de Conhecimento -> Procedimento de Conhecimento -> Procedimentos Especiais -> Procedimentos Regidos por Outros Códigos, Leis Esparsas e Regimentos -> R
RIO VERDE - UPJ VARAS CÍVEIS: 1ª, 2ª E 3ª
Usuário: IZADORA VITOR DIAS DE REZENDE - Data: 22/04/2025 22:51:19

Tribunal de Justiça do Estado de Goiás
Documento Assinado e Publicado Digitalmente em 22/04/2025 22:50:59
Assinado por STENIUS LACERDA BASTOS:43891721153
Localizar pelo código: 109087655432563873752163842, no endereço: https://projudi.tjgo.jus.br/p

Processo: 5141846-94.2025.8.09.0137
Movimentacao 21 : Juntada -> Petição
Arquivo 6 : laudoconstatacaopreviaproc.514184694rodomanutransportes_parte6.pdf

Portanto, na confluência desse cenário alhures esmiuçado, é perceptível que a empresa RODOMANU TRANSPORTES LTDA, de fato, está preservando sua função social e suas atividades empresariais, de forma organizada e com o objetivo centrado na produção de riquezas, gerando postos de trabalho e arrecadando impostos, com contabilidade própria e unidade estruturada, circunstância pela qual demonstra, com isso, os elementos e indícios aptos a comprovar suas atuais e reais condições de funcionamento, perspectivas e projeções futuras para o seu negócio operacional e, inclusive, a correspondência da documentação, dados e informações com a sua realidade fática enfrentada.

Av. Olinda, 960, Park Lozandes,
Trade Tower, Conj. 1704, Goiânia-GO I CEP 74884-120 I (62) 2020-2475
contato@stenius.com.br I www.stenius.com.br
(62) 99991-7379 stenius.go
(62) 99147-3559 stenius.go

Valor: R$ 20.186.233,60
PROCESSO CÍVEL E DO TRABALHO -> Processo de Conhecimento -> Procedimento de Conhecimento -> Procedimentos Especiais -> Procedimentos Regidos por Outros Códigos, Leis Esparsas e Regimentos -> R
RIO VERDE - UPJ VARAS CÍVEIS: 1ª, 2ª E 3ª
Usuário: IZADORA VITOR DIAS DE REZENDE - Data: 22/04/2025 22:51:19

Tribunal de Justiça do Estado de Goiás
Documento Assinado e Publicado Digitalmente em 22/04/2025 22:50:59
Assinado por STENIUS LACERDA BASTOS:43891721153
Localizar pelo código: 109087655432563873752163842, no endereço: https://projudi.tjgo.jus.br/p

Processo: 5141846-94.2025.8.09.0137
Movimentacao 21 : Juntada -> Petição
Arquivo 6 : laudoconstatacaopreviaproc.514184694rodomanutransportes_parte6.pdf

5.2. COMPLETUDE E REGULARIDADE DA DOCUMENTAÇÃO QUE INSTRUIU O PEDIDO DE RECUPERAÇÃO JUDICIAL

Preambularmente, é salutar destacar que a expressão "completude e regularidade da documentação que instruiu o pedido de recuperação judicial", estatuído na Lei n.º 11.101/2005, se refere à exigência de que todos os documentos necessários para o pedido de recuperação judicial estejam presentes, completos e em conformidade com as normas legais e regulamentares.

Diante desta concepção , é igualmente importante registrar que esse exame de constatação prévia não possui o escopo ou objetivo de auditar as informações e dados municiados pela requerente do pedido de recuperação judicial, tampouco fazer uma efetiva análise da viabilidade de soerguimento de sua atividade empresarial, sendo que a constatação da completude e regularidade da documentação é aferida sob os preceitos normativos incidentes na espécie, tendo esse subscritor recepcionado os documentos sob o mantra da sua veracidade formal e material.

Relevante, ainda, pontuar que a “completude” é compreendida como a exigência de se averiguar se a requerente do pedido de processamento da recuperação judicial apresentou todos os documentos exigidos por força da norma positivada nos artigos 48 e 51 da Lei n.º 11.101/2005, enquanto a “regularidade” alcança os aspectos formais da documentação, a fim de identificar a sua autenticidade.

Cônscio desta premissa e após minudente exame realizado sobre as informações, dados e documentos carreados aos autos e, inclusive, municiados no curso dos trabalhos periciais, foi possível constatar que, de fato, a empresa requerente **RODOMANU TRANSPORTES LTDA** atendeu ao quesito da completude e regularidade documental, tendo instruído o feito com os documentos exigidos e disponibilizado dados que atendem às normas aplicáveis na espécie, especialmente as NBC’s e o CCB.

Av. Olinda, 960, Park Lozandes,
Trade Tower, Conj. 1704, Goiânia-GO I CEP 74884-120 I (62) 2020-2475
contato@stenius.com.br I www.stenius.com.br
(62) 99991-7379 stenius.go
(62) 99147-3559 stenius.go

Valor: R$ 20.186.233,60
PROCESSO CÍVEL E DO TRABALHO -> Processo de Conhecimento -> Procedimento de Conhecimento -> Procedimentos Especiais -> Procedimentos Regidos por Outros Códigos, Leis Esparsas e Regimentos -> R
RIO VERDE - UPJ VARAS CÍVEIS: 1ª, 2ª E 3ª
Usuário: IZADORA VITOR DIAS DE REZENDE - Data: 22/04/2025 22:51:19

Tribunal de Justiça do Estado de Goiás
Documento Assinado e Publicado Digitalmente em 22/04/2025 22:50:59
Assinado por STENIUS LACERDA BASTOS:43891721153
Localizar pelo código: 109087655432563873752163842, no endereço: https://projudi.tjgo.jus.br/p

Processo: 5141846-94.2025.8.09.0137
Movimentacao 21 : Juntada -> Petição
Arquivo 6 : laudoconstatacaopreviaproc.514184694rodomanutransportes_parte6.pdf

5.3. CORRESPONDÊNCIA DA DOCUMENTAÇÃO COM A REALIDADE FÁTICA DA EMPRESA

Consoante alhures tem sido exposto e esmiuçado em linhas pretéritas, os documentos jungidos aos autos principais deste procedimento e municiado pela respectiva devedora requerente do processamento da recuperação judicial no curso dos trabalhos periciais, se reveste dos aspectos legais exigidos e se encontram aptos a subsidiar a assertiva de que há, de fato, correspondência entre a documentação apresentada e a realidade fática, inclusive, porque lastreadas em evidências contundentes da declarada crise econômico-financeira enfrentada, originária das intempéries e adversidades que acometeram a atividade segmentada no transporte rodoviário e logística.

Diante deste cenário e dos elementos que lastreiam a assertiva, é possível de se afirmar que há correspondência dos dados e informações com a sua realidade fática enfrentada.

Av. Olinda, 960, Park Lozandes,
Trade Tower, Conj. 1704, Goiânia-GO I CEP 74884-120 I (62) 2020-2475
contato@stenius.com.br I www.stenius.com.br
(62) 99991-7379 stenius.go
(62) 99147-3559 stenius.go

Valor: R$ 20.186.233,60
PROCESSO CÍVEL E DO TRABALHO -> Processo de Conhecimento -> Procedimento de Conhecimento -> Procedimentos Especiais -> Procedimentos Regidos por Outros Códigos, Leis Esparsas e Regimentos -> R
RIO VERDE - UPJ VARAS CÍVEIS: 1ª, 2ª E 3ª
Usuário: IZADORA VITOR DIAS DE REZENDE - Data: 22/04/2025 22:51:19

Tribunal de Justiça do Estado de Goiás
Documento Assinado e Publicado Digitalmente em 22/04/2025 22:50:59
Assinado por STENIUS LACERDA BASTOS:43891721153
Localizar pelo código: 109087655432563873752163842, no endereço: https://projudi.tjgo.jus.br/p

Processo: 5141846-94.2025.8.09.0137
Movimentacao 21 : Juntada -> Petição
Arquivo 6 : laudoconstatacaopreviaproc.514184694rodomanutransportes_parte6.pdf

5.4. PRESENÇA DE TODAS AS EXIGÊNCIAS ESTABELECIDAS PELOS ARTIGOS 48 E 51 DA LEI 11.101/05;

A expressão "presença de todas as exigências estabelecidas pelos artigos 48 e 51 da Lei 11.101/2005" se refere à necessidade de que todos os requisitos e documentos especificados nesses artigos sejam cumpridos e apresentados pela empresa que está solicitando a recuperação judicial.

Esses artigos regimentam os critérios e a documentação necessária para que o pedido de recuperação judicial seja considerado válido e possa ser analisado pelo juiz.

A propósito, tem-se que o artigo 48 estabelece os requisitos que a empresa deve cumprir para poder requerer a recuperação judicial, sendo eles, em suma, consistente: **(i)** no tempo de atividade; **(ii)** não ser falida; **(iii)** não ter pedido de recuperação judicial ou extrajudicial concedido nos últimos 5 (cinco) anos; e **(iv)** não ter sido condenado por crime previsto na lei.

Eis a exegese da norma citada:

> Art. 48. Poderá requerer recuperação judicial o devedor que, no momento do pedido, exerça regularmente suas atividades há mais de 2 (dois) anos e que atenda aos seguintes requisitos, cumulativamente:
>
> I – não ser falido e, se o foi, estejam declaradas extintas, por sentença transitada em julgado, as responsabilidades daí decorrentes;
>
> II – não ter, há menos de 5 (cinco) anos, obtido concessão de recuperação judicial;
>
> III – não ter, há menos de 5 (cinco) anos, obtido concessão de recuperação judicial com base no plano especial de que trata a Seção V deste Capítulo;
>
> IV – não ter sido condenado ou não ter, como administrador ou sócio controlador, pessoa condenada por qualquer dos crimes previstos nesta Lei.

Av. Olinda, 960, Park Lozandes,
Trade Tower, Conj. 1704, Goiânia-GO I CEP 74884-120 I (62) 2020-2475
contato@stenius.com.br I www.stenius.com.br
(62) 99991-7379 stenius.go
(62) 99147-3559 stenius.go

Valor: R$ 20.186.233,60
PROCESSO CÍVEL E DO TRABALHO -> Processo de Conhecimento -> Procedimento de Conhecimento -> Procedimentos Especiais -> Procedimentos Regidos por Outros Códigos, Leis Esparsas e Regimentos -> R
RIO VERDE - UPJ VARAS CÍVEIS: 1ª, 2ª E 3ª
Usuário: IZADORA VITOR DIAS DE REZENDE - Data: 22/04/2025 22:51:19

Tribunal de Justiça do Estado de Goiás
Documento Assinado e Publicado Digitalmente em 22/04/2025 22:50:59
Assinado por STENIUS LACERDA BASTOS:43891721153
Localizar pelo código: 109087655432563873752163842, no endereço: https://projudi.tjgo.jus.br/p

Processo: 5141846-94.2025.8.09.0137
Movimentacao 21 : Juntada -> Petição
Arquivo 6 : laudoconstatacaopreviaproc.514184694rodomanutransportes_parte6.pdf

Valor: R$ 20.186.233,60
PROCESSO CÍVEL E DO TRABALHO -> Processo de Conhecimento -> Procedimento de Conhecimento -> Procedimentos Especiais -> Procedimentos Regidos por Outros Códigos, Leis Esparsas e Regimentos -> Rito Sumário
RIO VERDE - UPJ VARAS CÍVEIS: 1ª, 2ª E 3ª
Usuário: IZADORA VITOR DIAS DE REZENDE - Data: 22/04/2025 22:51:19

§ 1º A recuperação judicial também poderá ser requerida pelo cônjuge sobrevivente, herdeiros do devedor, inventariante ou sócio remanescente.

§ 2º No caso de exercício de atividade rural por pessoa jurídica, admite-se a comprovação do prazo estabelecido no **caput** deste artigo por meio da Escrituração Contábil Fiscal (ECF), ou por meio de obrigação legal de registros contábeis que venha a substituir a ECF, entregue tempestivamente.

§ 3º Para a comprovação do prazo estabelecido no **caput** deste artigo, o cálculo do período de exercício de atividade rural por pessoa física é feito com base no Livro Caixa Digital do Produtor Rural (LCDPR), ou por meio de obrigação legal de registros contábeis que venha a substituir o LCDPR, e pela Declaração do Imposto sobre a Renda da Pessoa Física (DIRPF) e balanço patrimonial, todos entregues tempestivamente.

§ 4º Para efeito do disposto no § 3º deste artigo, no que diz respeito ao período em que não for exigível a entrega do LCDPR, admitir-se-á a entrega do livro-caixa utilizado para a elaboração da DIRPF.

§ 5º Para os fins de atendimento ao disposto nos §§ 2º e 3º deste artigo, as informações contábeis relativas a receitas, a bens, a despesas, a custos e a dívidas deverão estar organizadas de acordo com a legislação e com o padrão contábil da legislação correlata vigente, bem como guardar obediência ao regime de competência e de elaboração de balanço patrimonial por contador habilitado.

Já o artigo 51 específica a documentação que deve acompanhar o pedido de recuperação judicial, consoante adiante disciplinado, *in verbis*:

Art. 51. A petição inicial de recuperação judicial será instruída com:

I – a exposição das causas concretas da situação patrimonial do devedor e das razões da crise econômico-financeira;

Av. Olinda, 960, Park Lozandes,
Trade Tower, Conj. 1704, Goiânia-GO | CEP 74884-120 | (62) 2020-2475
contato@stenius.com.br | www.stenius.com.br

(62) 99991-7379 stenius.go
(62) 99147-3559 stenius.go

Tribunal de Justiça do Estado de Goiás
Documento Assinado e Publicado Digitalmente em 22/04/2025 22:50:59
Assinado por STENIUS LACERDA BASTOS:43891721153
Localizar pelo código: 109087655432563873752163842, no endereço: https://projudi.tjgo.jus.br/p

Processo: 5141846-94.2025.8.09.0137
Movimentacao 21 : Juntada -> Petição
Arquivo 7 : laudoconstatacaopreviaproc.514184694rodomanutransportes_parte7.pdf

II – as demonstrações contábeis relativas aos 3 (três) últimos exercícios sociais e as levantadas especialmente para instruir o pedido, confeccionadas com estrita observância da legislação societária aplicável e compostas obrigatoriamente de:

a) balanço patrimonial;

b) demonstração de resultados acumulados;

c) demonstração do resultado desde o último exercício social;

d) relatório gerencial de fluxo de caixa e de sua projeção;

e) descrição das sociedades de grupo societário, de fato ou de direito;

III – a relação nominal completa dos credores, sujeitos ou não à recuperação judicial, inclusive aqueles por obrigação de fazer ou de dar, com a indicação do endereço físico e eletrônico de cada um, a natureza, conforme estabelecido nos arts. 83 e 84 desta Lei, e o valor atualizado do crédito, com a discriminação de sua origem, e o regime dos vencimentos;

IV – a relação integral dos empregados, em que constem as respectivas funções, salários, indenizações e outras parcelas a que têm direito, com o correspondente mês de competência, e a discriminação dos valores pendentes de pagamento;

V – certidão de regularidade do devedor no Registro Público de Empresas, o ato constitutivo atualizado e as atas de nomeação dos atuais administradores;

VI – a relação dos bens particulares dos sócios controladores e dos administradores do devedor;

VII – os extratos atualizados das contas bancárias do devedor e de suas eventuais aplicações financeiras de qualquer modalidade, inclusive em fundos de investimento ou em bolsas de valores, emitidos pelas respectivas instituições financeiras;

VIII – certidões dos cartórios de protestos situados na comarca do domicílio ou sede do devedor e naquelas onde possui filial;

IX – a relação, subscrita pelo devedor, de todas as ações judiciais e procedimentos arbitrais em que este figure como parte, inclusive as de natureza trabalhista, com a estimativa dos respectivos valores demandados;

X – o relatório detalhado do passivo fiscal; e

Av. Olinda, 960, Park Lozandes,
Trade Tower, Conj. 1704, Goiânia-GO I CEP 74884-120 I (62) 2020-2475
contato@stenius.com.br I www.stenius.com.br
(62) 99991-7379 stenius.go
(62) 99147-3559 stenius.go

Valor: R$ 20.186.233,60
PROCESSO CÍVEL E DO TRABALHO -> Processo de Conhecimento -> Procedimento de Conhecimento -> Procedimentos Especiais -> Procedimentos Regidos por Outros Códigos, Leis Esparsas e Regimentos -> R
RIO VERDE - UPJ VARAS CÍVEIS: 1ª, 2ª E 3ª
Usuário: IZADORA VITOR DIAS DE REZENDE - Data: 22/04/2025 22:51:19

Tribunal de Justiça do Estado de Goiás
Documento Assinado e Publicado Digitalmente em 22/04/2025 22:50:59
Assinado por STENIUS LACERDA BASTOS:43891721153
Localizar pelo código: 109687695432563873752163844, no endereço: https://projudi.tjgo.jus.br/p

Processo: 5141846-94.2025.8.09.0137
Movimentacao 21 : Juntada -> Petição
Arquivo 7 : laudoconstatacaopreviaproc.514184694rodomanutransportes_parte7.pdf

XI – a relação de bens e direitos integrantes do ativo não circulante, incluídos aqueles não sujeitos à recuperação judicial, acompanhada dos negócios jurídicos celebrados com os credores de que trata o § 3º do art. 49 desta Lei.

§ 1º Os documentos de escrituração contábil e demais relatórios auxiliares, na forma e no suporte previstos em lei, permanecerão à disposição do juízo, do administrador judicial e, mediante autorização judicial, de qualquer interessado.

§ 2º Com relação à exigência prevista no inciso II do **caput** deste artigo, as microempresas e empresas de pequeno porte poderão apresentar livros e escrituração contábil simplificados nos termos da legislação específica.

§ 3º O juiz poderá determinar o depósito em cartório dos documentos a que se referem os §§ 1º e 2º deste artigo ou de cópia destes.

§ 4º Na hipótese de o ajuizamento da recuperação judicial ocorrer antes da data final de entrega do balanço correspondente ao exercício anterior, o devedor apresentará balanço prévio e juntará o balanço definitivo no prazo da lei societária aplicável.

§ 5º O valor da causa corresponderá ao montante total dos créditos sujeitos à recuperação judicial.

§ 6º Em relação ao período de que trata o § 3º do art. 48 desta Lei:

I – a exposição referida no inciso I do **caput** deste artigo deverá comprovar a crise de insolvência, caracterizada pela insuficiência de recursos financeiros ou patrimoniais com liquidez suficiente para saldar suas dívidas;

II – os requisitos do inciso II do **caput** deste artigo serão substituídos pelos documentos mencionados no § 3º do art. 48 desta Lei relativos aos últimos 2 (dois) anos.

Na confluência do exposto e, após percuciente análise e exame dos autos principais, devidamente corroborado pelas declarações e assertivas subscritas na inicial postulatória e na peça de emenda à peça inaugural, é possível constatar que a empresa requerente exerce, de fato, há mais de 2 (dois) anos regularmente suas

Av. Olinda, 960, Park Lozandes,
Trade Tower, Conj. 1704, Goiânia-GO I CEP 74884-120 I (62) 2020-2475
contato@stenius.com.br I www.stenius.com.br
(62) 99991-7379 stenius.go
(62) 99147-3559 stenius.go

Valor: R$ 20.186.233,60
PROCESSO CÍVEL E DO TRABALHO -> Processo de Conhecimento -> Procedimento de Conhecimento -> Procedimentos Especiais -> Procedimentos Regidos por Outros Códigos, Leis Esparsas e Regimentos -> R
RIO VERDE - UPJ VARAS CÍVEIS: 1ª, 2ª E 3ª
Usuário: IZADORA VITOR DIAS DE REZENDE - Data: 22/04/2025 22:51:19

Tribunal de Justiça do Estado de Goiás
Documento Assinado e Publicado Digitalmente em 22/04/2025 22:50:59
Assinado por STENIUS LACERDA BASTOS:43891721153
Localizar pelo código: 109687695432563873752163844, no endereço: https://projudi.tjgo.jus.br/p

Processo: 5141846-94.2025.8.09.0137
Movimentacao 21 : Juntada -> Petição
Arquivo 7 : laudoconstatacaopreviaproc.514184694rodomanutransportes_parte7.pdf

atividades empresariais e, ainda, municiou elementos que demonstram não ter sido falido (inciso I), não ter há menos de 5 (cinco) anos obtido a **concessão** de recuperação judicial (incisos II e III) e/ou não ter sido condenado ou ter como administrador pessoa condenada por qualquer dos crimes falimentares (inciso IV), estando, portanto devidamente preenchido o requisito previsto no caput e incisos do art. 48 da Lei n.º 11.101/2005.

Por sua vez, é salutar destacar também que as exigências e requisitos positivados no art. 51 da Lei n.º 11.101/2005, com as inclusas documentações (anexas) municiadas no curso dos trabalhos periciais, se encontram atendidas, tendo sido apresentados os documentos aptos e necessários a consubstanciar o exame do processamento da recuperação judicial estatuído no art. 52 do citado diploma legal em proveito da **RODOMANU TRANSPORTES LTDA**, conforme, inclusive, adiante individualmente discriminado.

Requisitos do art. 48 da Lei n.º 11.101/2005:

REQUISITO	NORMATIVA	STATUS	Movimentação e Arquivo dos Autos	OBSERVAÇÃO
CAPUT	Poderá requerer recuperação judicial o devedor que, no momento do pedido, exerça regularmente suas atividades há mais de 2 (dois) anos e que atenda aos seguintes requisitos, cumulativamente:	ATENDIDO	**Movimentação n.º 1** 02.contrato_social; 03.certidoes_falimentares16; 03.certidoes_falimentares61; e 03.certidoes_falimentares12. **Movimentação n.º 10** 1.filialalagoas; 2.filialminasgerais_compres; 3.filialbahia; 4.filialceara; 5.filialespiritosanto; 6.filialpernambuco; 7.filialpiaui; 8.filialriodejaneiro; 9.filialsantacatarina_compr; 10.filialsergipe; e 11.filialsaopaulo	S/ OBS.
Inciso I	não ser falido e, se o foi, estejam declaradas extintas,	ATENDIDO	**Movimentação n.º 1**	S/ OBS.

Av. Olinda, 960, Park Lozandes,
Trade Tower, Conj. 1704, Goiânia-GO I CEP 74884-120 I (62) 2020-2475
contato@stenius.com.br I www.stenius.com.br
(62) 99991-7379 stenius.go
(62) 99147-3559 stenius.go

Valor: R$ 20.186.233,60
PROCESSO CÍVEL E DO TRABALHO -> Processo de Conhecimento -> Procedimento de Conhecimento -> Procedimentos Especiais -> Procedimentos Regidos por Outros Códigos, Leis Esparsas e Regimentos -> R
RIO VERDE - UPJ VARAS CÍVEIS: 1ª, 2ª E 3ª
Usuário: IZADORA VITOR DIAS DE REZENDE - Data: 22/04/2025 22:51:19

Tribunal de Justiça do Estado de Goiás
Documento Assinado e Publicado Digitalmente em 22/04/2025 22:50:59
Assinado por STENIUS LACERDA BASTOS:43891721153
Localizar pelo código: 109687695432563873752163844, no endereço: https://projudi.tjgo.jus.br/p

Processo: 5141846-94.2025.8.09.0137
Movimentacao 21 : Juntada -> Petição
Arquivo 7 : laudoconstatacaopreviaproc.514184694rodomanutransportes_parte7.pdf

	por sentença transitada em julgado, as responsabilidades daí decorrentes;		02.contrato_social; 03.certidoes_falimentares16; 03.certidoes_falimentares61; e 03.certidoes_falimentares12. **Movimentação n.º 10** 1.filialalagoas; 2.filialminasgerais_compres; 3.filialbahia; 4.filialceara; 5.filialespiritosanto; 6.filialpernambuco; 7.filialpiaui; 8.filialriodejaneiro; 9.filialsantacatarina_compr; 10.filialsergipe; e 11.filialsaopaulo	
Inciso II	não ter, há menos de 5 (cinco) anos, obtido concessão de recuperação judicial;	ATENDIDO	**Movimentação n.º 1** 02.contrato_social; 03.certidoes_falimentares16; 03.certidoes_falimentares61; e 03.certidoes_falimentares12. **Movimentação n.º 10** 1.filialalagoas; 2.filialminasgerais_compres; 3.filialbahia; 4.filialceara; 5.filialespiritosanto; 6.filialpernambuco; 7.filialpiaui; 8.filialriodejaneiro; 9.filialsantacatarina_compr; 10.filialsergipe; e 11.filialsaopaulo	S/ OBS.
Inciso III	não ter, há menos de 5 (cinco) anos, obtido concessão de recuperação judicial com base no plano especial de que trata a Seção V deste Capítulo;	ATENDIDO	**Movimentação n.º 1** 02.contrato_social; 03.certidoes_falimentares16; 03.certidoes_falimentares61; e 03.certidoes_falimentares12. **Movimentação n.º 10** 1.filialalagoas; 2.filialminasgerais_compres; 3.filialbahia; 4.filialceara; 5.filialespiritosanto; 6.filialpernambuco; 7.filialpiaui; 8.filialriodejaneiro; 9.filialsantacatarina_compr;	S/ OBS.

Av. Olinda, 960, Park Lozandes,
Trade Tower, Conj. 1704, Goiânia-GO I CEP 74884-120 I (62) 2020-2475
contato@stenius.com.br I www.stenius.com.br
(62) 99991-7379 stenius.go
(62) 99147-3559 stenius.go

Valor: R$ 20.186.233,60
PROCESSO CÍVEL E DO TRABALHO -> Processo de Conhecimento -> Procedimento de Conhecimento -> Procedimentos Especiais -> Procedimentos Regidos por Outros Códigos, Leis Esparsas e Regimentos -> R
RIO VERDE - UPJ VARAS CÍVEIS: 1ª, 2ª E 3ª
Usuário: IZADORA VITOR DIAS DE REZENDE - Data: 22/04/2025 22:51:19

Tribunal de Justiça do Estado de Goiás
Documento Assinado e Publicado Digitalmente em 22/04/2025 22:50:59
Assinado por STENIUS LACERDA BASTOS:43891721153
Localizar pelo código: 109687695432563873752163844, no endereço: https://projudi.tjgo.jus.br/p

Processo: 5141846-94.2025.8.09.0137
Movimentacao 21 : Juntada -> Petição
Arquivo 7 : laudoconstatacaopreviaproc.514184694rodomanutransportes_parte7.pdf

			10.filialsergipe; e 11.filialsaopaulo	
Inciso IV	não ter sido condenado ou não ter, como administrador ou sócio controlador, pessoa condenada por qualquer dos crimes previstos nesta Lei.	ATENDIDO	**Movimentação n.º 1** 02.contrato_social; 03.certidoes_falimentares16; 03.certidoes_falimentares61; e 03.certidoes_falimentares12. **Movimentação n.º 10** 1.filialalagoas; 2.filialminasgerais_compres; 3.filialbahia; 4.filialceara; 5.filialespiritosanto; 6.filialpernambuco; 7.filialpiaui; 8.filialriodejaneiro; 9.filialsantacatarina_compr; 10.filialsergipe; e 11.filialsaopaulo	S/ OBS.

Requisitos do art. 51 da Lei n.º 11.101/2005:

REQUISITO	NORMATIVA	STATUS	Evento e Arquivo dos Autos	OBSERVAÇÃO
CAPUT	A petição inicial de recuperação judicial será instruída com:	ATENDIDO		
Inciso I	a exposição das causas concretas da situação patrimonial do devedor e das razões da crise econômico-financeira	ATENDIDO	**Movimentação n.º 1:** 00.inicial_rj_rodomanu. **Movimentação n.º 10:** peticaodasfiliais.	S/ OBS.
Inciso II	as demonstrações contábeis relativas aos 3 (três) últimos exercícios sociais e as levantadas especialmente para instruir o pedido, confeccionadas com estrita observância da legislação societária aplicável e compostas obrigatoriamente de:	ATENDIDO	**Movimentação n.º 1:**	Documentação complementar fornecida no curso dos trabalhos periciais segue em anexo ao presente laudo pericial

Av. Olinda, 960, Park Lozandes,
Trade Tower, Conj. 1704, Goiânia-GO I CEP 74884-120 I (62) 2020-2475
contato@stenius.com.br I www.stenius.com.br
(62) 99991-7379 stenius.go
(62) 99147-3559 stenius.go

Valor: R$ 20.186.233,60
PROCESSO CÍVEL E DO TRABALHO -> Processo de Conhecimento -> Procedimento de Conhecimento -> Procedimentos Especiais -> Procedimentos Regidos por Outros Códigos, Leis Esparsas e Regimentos -> R
RIO VERDE - UPJ VARAS CÍVEIS: 1ª, 2ª E 3ª
Usuário: IZADORA VITOR DIAS DE REZENDE - Data: 22/04/2025 22:51:19

Tribunal de Justiça do Estado de Goiás
Documento Assinado e Publicado Digitalmente em 22/04/2025 22:50:59
Assinado por STENIUS LACERDA BASTOS:43891721153
Localizar pelo código: 109687695432563873752163844, no endereço: https://projudi.tjgo.jus.br/p

Processo: 5141846-94.2025.8.09.0137
Movimentacao 21 : Juntada -> Petição
Arquivo 7 : laudoconstatacaopreviaproc.514184694rodomanutransportes_parte7.pdf

	a) balanço patrimonial;	ATENDIDO	04.documentos_contabeis.	2022, 2023 e até agosto 2024
	b) demonstração de resultados acumulados;	ATENDIDO	04.documentos_contabeis.	2022, 2023 e até agosto 2024
	c) demonstração do resultado desde o último exercício social;	ATENDIDO	04.documentos_contabeis.	2022, 2023 e até agosto 2024
	d) relatório gerencial de fluxo de caixa e de sua projeção;	ATENDIDO	04.documentos_contabeis.	S/ OBS.
	e) descrição das sociedades de grupo societário, de fato ou de direito;	-	-	S/ OBS.
Inciso III	a relação nominal completa dos credores, sujeitos ou não à recuperação judicial, inclusive aqueles por obrigação de fazer ou de dar, com a indicação do endereço físico e eletrônico de cada um, a natureza, conforme estabelecido nos arts. 83 e 84 desta Lei, e o valor atualizado do crédito, com a discriminação de sua origem, e o regime dos vencimentos;	ATENDIDO	**Movimentação n.º 1:** 05.relacao_credores.	S/ OBS.
Inciso IV	a relação integral dos empregados, em que constem as respectivas funções, salários, indenizações e outras parcelas a que têm direito, com o correspondente mês de competência, e a discriminação dos valores pendentes de pagamento;	ATENDIDO	**Movimentação n.º 1:** 06.relacao_empregados.	S/ OBS.
Inciso V	certidão de regularidade do devedor no Registro Público de Empresas, o ato constitutivo atualizado e as atas de	ATENDIDO	**Movimentação n.º 1:** 07.certidoes_junta_comercia. **Movimentação n.º 10:**	S/ OBS.

Av. Olinda, 960, Park Lozandes,
Trade Tower, Conj. 1704, Goiânia-GO I CEP 74884-120 I (62) 2020-2475
contato@stenius.com.br I www.stenius.com.br
(62) 99991-7379 stenius.go
(62) 99147-3559 stenius.go

Tribunal de Justiça do Estado de Goiás
Documento Assinado e Publicado Digitalmente em 22/04/2025 22:50:59
Assinado por STENIUS LACERDA BASTOS:43891721153
Localizar pelo código: 109687695432563873752163844, no endereço: https://projudi.tjgo.jus.br/p

Valor: R$ 20.186.233,60
PROCESSO CÍVEL E DO TRABALHO -> Processo de Conhecimento -> Procedimento de Conhecimento -> Procedimentos Especiais -> Procedimentos Regidos por Outros Códigos, Leis Esparsas e Regimentos -> Recuperação Judicial
RIO VERDE - UPJ VARAS CÍVEIS: 1ª, 2ª E 3ª
Usuário: IZADORA VITOR DIAS DE REZENDE - Data: 22/04/2025 22:51:19

Processo: 5141846-94.2025.8.09.0137
Movimentacao 21 : Juntada -> Petição
Arquivo 7 : laudoconstatacaopreviaproc.514184694rodomanutransportes_parte7.pdf

	nomeação dos atuais administradores;		1.filialalagoas; 2.filialminasgerais_compres; 3.filialbahia; 4.filialceara; 5.filialespiritosanto; 6.filialpernambuco; 7.filialpiaui; 8.filialriodejaneiro; 9.filialsantacatarina_compr; 10.filialsergipe; e 11.filialsaopaulo.	
Inciso VI	a relação dos bens particulares dos sócios controladores e dos administradores do devedor;	ATENDIDO	**Movimentação n.º 1:** 08.relacao_bens_socia.	S/ OBS.
Inciso VII	os extratos atualizados das contas bancárias do devedor e de suas eventuais aplicações financeiras de qualquer modalidade, inclusive em fundos de investimento ou em bolsas de valores, emitidos pelas respectivas instituições financeiras;	ATENDIDO	**Movimentação n.º 1:** 09.extratos_bancarios.	S/ OBS.
Inciso VIII	certidões dos cartórios de protestos situados na comarca do domicílio ou sede do devedor e naquelas onde possui filial;	ATENDIDO	**Movimentação n.º 1:** 10.certidoes_protesto113; 10.certidoes_protesto142617; e 10.certidoes_protesto142681. **Movimentação n.º 10:** 1.filialalagoas; 2.filialminasgerais_compres; 3.filialbahia; 4.filialceara; 5.filialespiritosanto; 6.filialpernambuco; 7.filialpiaui; 8.filialriodejaneiro; 9.filialsantacatarina_compr; 10.filialsergipe; e 11.filialsaopaulo.	S/ OBS.
Inciso IX	a relação, subscrita pelo devedor, de todas as ações judiciais e procedimentos arbitrais em que este figure como parte, inclusive as de natureza trabalhista, com a estimativa dos	ATENDIDO	**Movimentação n.º 1:** 11.relacao_processos.	S/ OBS.

Av. Olinda, 960, Park Lozandes,
Trade Tower, Conj. 1704, Goiânia-GO I CEP 74884-120 I (62) 2020-2475
contato@stenius.com.br I www.stenius.com.br
(62) 99991-7379 stenius.go
(62) 99147-3559 stenius.go

Valor: R$ 20.186.233,60
PROCESSO CÍVEL E DO TRABALHO -> Processo de Conhecimento -> Procedimento de Conhecimento -> Procedimentos Especiais -> Procedimentos Regidos por Outros Códigos, Leis Esparsas e Regimentos -> R
RIO VERDE - UPJ VARAS CÍVEIS: 1ª, 2ª E 3ª
Usuário: IZADORA VITOR DIAS DE REZENDE - Data: 22/04/2025 22:51:19

Tribunal de Justiça do Estado de Goiás
Documento Assinado e Publicado Digitalmente em 22/04/2025 22:50:59
Assinado por STENIUS LACERDA BASTOS:43891721153
Localizar pelo código: 109687695432563873752163844, no endereço: https://projudi.tjgo.jus.br/p

Processo: 5141846-94.2025.8.09.0137
Movimentacao 21 : Juntada -> Petição
Arquivo 7 : laudoconstatacaopreviaproc.514184694rodomanutransportes_parte7.pdf

	respectivos valores demandados;			
Inciso X	o relatório detalhado do passivo fiscal; e	ATENDIDO	**Movimentação n.º 1:** 12.relacao_passivo_fiscal. **Movimentação n.º 10:** 1.filialalagoas; 2.filialminasgerais_compres; 3.filialbahia; 4.filialceara; 5.filialespiritosanto; 6.filialpernambuco; 7.filialpiaui; 8.filialriodejaneiro; 9.filialsantacatarina_compr; 10.filialsergipe; e 11.filialsaopaulo.	S/ OBS.
Inciso XI	a relação de bens e direitos integrantes do ativo não circulante, incluídos aqueles não sujeitos à recuperação judicial, acompanhada dos negócios jurídicos celebrados com os credores de que trata o § 3º do art. 49 desta Lei.	ATENDIDO	**Movimentação n.º 1:** 13.ativo_nao_circulante. **Movimentação n.º 10:** 12.declaracaodeinexistencia.	S/ OBS.

Av. Olinda, 960, Park Lozandes,
Trade Tower, Conj. 1704, Goiânia-GO I CEP 74884-120 I (62) 2020-2475
contato@stenius.com.br I www.stenius.com.br
(62) 99991-7379 stenius.go
(62) 99147-3559 stenius.go

Tribunal de Justiça do Estado de Goiás
Documento Assinado e Publicado Digitalmente em 22/04/2025 22:50:59
Assinado por STENIUS LACERDA BASTOS:43891721153
Localizar pelo código: 109687695432563873752163844, no endereço: https://projudi.tjgo.jus.br/p

Valor: R$ 20.186.233,60
PROCESSO CÍVEL E DO TRABALHO -> Processo de Conhecimento -> Procedimento de Conhecimento -> Procedimentos Especiais -> Procedimentos Regidos por Outros Códigos, Leis Esparsas e Regimentos -> R
RIO VERDE - UPJ VARAS CÍVEIS: 1ª, 2ª E 3ª
Usuário: IZADORA VITOR DIAS DE REZENDE - Data: 22/04/2025 22:51:19

Processo: 5141846-94.2025.8.09.0137
Movimentacao 21 : Juntada -> Petição
Arquivo 7 : laudoconstatacaopreviaproc.514184694rodomanutransportes_parte7.pdf

Valor: R$ 20.186.233,60
PROCESSO CÍVEL E DO TRABALHO -> Processo de Conhecimento -> Procedimento de Conhecimento -> Procedimentos Especiais -> Procedimentos Regidos por Outros Códigos, Leis Esparsas e Regimentos -> R
RIO VERDE - UPJ VARAS CÍVEIS: 1ª, 2ª E 3ª
Usuário: IZADORA VITOR DIAS DE REZENDE - Data: 22/04/2025 22:51:19

6. CONSIDERAÇÕES FINAIS

Por fim, empreendidas as devidas análises, exames e averiguações, nos contornos das considerações e elucidações expendidas em linhas volvidas, realizadas após minudente estudo e exame do caderno processual, sob a égide positivada da normativa legal regente, bem como das inspeções realizadas e dos documentos requisitados, averiguou-se que o feito se encontra apto e apropriado para que esse juízo delibere a respeito do pedido de processamento da recuperação judicial, inclusive, à lume dos seguintes pontos individualizados do escopo da perícia delimitado por esse juízo, a saber:

(i) A propósito das **reais condições de funcionamento da RODOMANU TRANSPORTES LTDA**, as averiguações constaram que a devedora, de fato, **está preservando sua função social e suas atividades empresariais**, possui contabilidade, setor administrativo e operacional; estrutura própria, entrelaçada e organizada, estando investindo e estimulando, hodiernamente, o desempenho de sua atividade empresarial voltada principalmente para o segmento de transporte rodoviário e de logística, circunstância pela qual estão presentes os elementos e substâncias que viabilizam a constatação do funcionamento da devedora e evidenciam suas atuais e reais condições;

(ii) No que concerne à **completude e regularidade da documentação que instruiu o pedido de recuperação judicial**, considerando que se trata da exigência para que todos os documentos necessários para o pedido de recuperação judicial estejam presentes, completos e em conformidade com as normas legais e regulamentares, os exames realizados sobre as informações, dados e documentos carreados aos autos e, inclusive, municiados no curso dos trabalhos periciais demonstraram que, de fato, a empresa requerente atende integralmente a este quesito, tendo instruído o feito com os documentos exigidos e disponibilizado dados que atendem às normas aplicáveis na espécie, especialmente as NBC's e o CCB;

Av. Olinda, 960, Park Lozandes,
Trade Tower, Conj. 1704, Goiânia-GO I CEP 74884-120 I (62) 2020-2475
contato@stenius.com.br I www.stenius.com.br
(62) 99991-7379 stenius.go
(62) 99147-3559 stenius.go

Tribunal de Justiça do Estado de Goiás
Documento Assinado e Publicado Digitalmente em 22/04/2025 22:50:59
Assinado por STENIUS LACERDA BASTOS:43891721153
Localizar pelo código: 109687695432563873752163844, no endereço: https://projudi.tjgo.jus.br/p

Processo: 5141846-94.2025.8.09.0137
Movimentacao 21 : Juntada -> Petição
Arquivo 7 : laudoconstatacaopreviaproc.514184694rodomanutransportes_parte7.pdf

Valor: R$ 20.186.233,60
PROCESSO CÍVEL E DO TRABALHO -> Processo de Conhecimento -> Procedimento de Conhecimento -> Procedimentos Especiais -> Procedimentos Regidos por Outros Códigos, Leis Esparsas e Regimentos -> R
RIO VERDE - UPJ VARAS CÍVEIS: 1ª, 2ª E 3ª
Usuário: IZADORA VITOR DIAS DE REZENDE - Data: 22/04/2025 22:51:19

(iii) Já a **correspondência da documentação com a realidade fática da empresa**, consoante tem sido exposto e esmiuçado em linhas pretéritas, as apurações trouxeram à lume que os documentos jungidos aos autos principais deste procedimento e municiado pela requerente, no curso dos trabalhos periciais, se reveste dos aspectos legais exigidos e se encontram aptos a subsidiar a assertiva de que, de fato, possui correspondência entre a documentação apresentada e a realidade fática, inclusive, porque lastreadas em evidências contundentes da declarada crise econômico-financeira enfrentada, originária das intempéries e adversidades que acometeram a atividade empresarial desenvolvida; e, por fim,

(iv) A respeito da **presença de todas as exigências estabelecidas pelos artigos 48 e 51 da Lei n.º 11.101/2005**, imperioso frisar e ressaltar que a empresa requerente do processamento da recuperação judicial logrou êxito em preencher a íntegra dos quesitos positivados na legislação vigente, uma vez que instruíram os autos e atenderam as diligências efetuadas no curso dos trabalhos periciais com as informações e documentos aptos e capazes de sujeitar os seus pedidos à exame desse juízo.

Dessa forma, buscando colaborar com a prestação jurisdicional célere e efetiva, bem como com fundamento no princípio da cooperação processual (art. 6º do CPC) e a fim de assegurar a esse juízo o exame, deliberação e enfrentamento da matéria *sub examine* de forma homogênea e congruente com os requisitos estatuídos na legislação vigente, impende destacar que as análises e considerações insertas no decorrer deste laudo de constatação demonstram as reais condições de funcionamento da **RODOMANU TRANSPORTE LTDA** e a sua regularidade documental, circunstância pela qual não vislumbramos óbices para que esse juízo delibere sobre os requerimentos propugnados pela devedora.

Av. Olinda, 960, Park Lozandes,
Trade Tower, Conj. 1704, Goiânia-GO I CEP 74884-120 I (62) 2020-2475
contato@stenius.com.br I www.stenius.com.br
(62) 99991-7379 stenius.go
(62) 99147-3559 stenius.go

Tribunal de Justiça do Estado de Goiás
Documento Assinado e Publicado Digitalmente em 22/04/2025 22:50:59
Assinado por STENIUS LACERDA BASTOS:43891721153
Localizar pelo código: 109687695432563873752163844, no endereço: https://projudi.tjgo.jus.br/p

Processo: 5141846-94.2025.8.09.0137
Movimentacao 21 : Juntada -> Petição
Arquivo 7 : laudoconstatacaopreviaproc.514184694rodomanutransportes_parte7.pdf

Assim, cumprido o encargo, permanecemos à disposição desse juízo para quaisquer esclarecimentos julgados oportunos por Vossa Excelência com relação ao trabalho realizado.

Goiânia-GO, data da assinatura digital.

CINCOS CONSULTORIA ORGANIZACIONAL LTDA
STENIUS LACERDA BASTOS
Perito do Juízo

Av. Olinda, 960, Park Lozandes,
Trade Tower, Conj. 1704, Goiânia-GO I CEP 74884-120 I (62) 2020-2475
contato@stenius.com.br I www.stenius.com.br
(62) 99991-7379 stenius.go
(62) 99147-3559 stenius.go

Valor: R$ 20.186.233,60
PROCESSO CÍVEL E DO TRABALHO -> Processo de Conhecimento -> Procedimento de Conhecimento -> Procedimentos Especiais -> Procedimentos Regidos por Outros Códigos, Leis Esparsas e Regimentos -> R
RIO VERDE - UPJ VARAS CÍVEIS: 1ª, 2ª E 3ª
Usuário: IZADORA VITOR DIAS DE REZENDE - Data: 22/04/2025 22:51:19

Tribunal de Justiça do Estado de Goiás
Documento Assinado e Publicado Digitalmente em 22/04/2025 22:50:59
Assinado por STENIUS LACERDA BASTOS:43891721153
Localizar pelo código: 109687695432563873752163844, no endereço: https://projudi.tjgo.jus.br/p

Processo: 5141846-94.2025.8.09.0137
Movimentacao 21 : Juntada -> Petição
Arquivo 8 : anexo1balancete092024.pdf

Empresa: **RODOMANU TRANSPORTES LTDA**
C.N.P.J.: 14.286.399/0001-23
Período: 01/09/2024 - 30/09/2024

Valor: R$ 20.186.233,60
PROCESSO CÍVEL E DO TRABALHO -> Processo de Conhecimento -> Procedimento de Conhecimento -> Procedimentos Especiais -> Procedimentos Regidos por Outros Códigos, Leis Esparsas e Regimento
RIO VERDE - UPJ VARAS CÍVEIS: 1ª, 2ª E 3ª
Usuário: IZADORA VITOR DIAS DE REZENDE - Data: 22/04/2025 22:51:19

BALANCETE

Classificação	Descrição da conta	Saldo Anterior	Débito	Crédito	Saldo Atual
1	**ATIVO**	**3.753.098,15D**	**11.693.466,42**	**11.738.340,60**	**3.708.223,97D**
1.1	**ATIVO CIRCULANTE**	**2.958.361,43D**	**11.693.466,42**	**11.723.247,71**	**2.928.580,14D**
1.1.1	**DISPONIVEL**	**35.919,29D**	**10.666.290,40**	**10.596.544,35**	**105.665,34D**
1.1.1.02	**BANCOS CONTA MOVIMENTO**	**35.826,30D**	**10.326.382,83**	**10.256.556,34**	**105.652,79D**
1.1.1.02.00020	ITAU RODOMANU CC 99438 4	1,00D	243.696,58	243.696,58	1,00D
1.1.1.02.00021	SICREDI RODOMANU CC 50115-8	34.142,33D	5.147.322,48	5.129.405,86	52.058,95D
1.1.1.02.00023	BMP RODOMANU CC 284600 4	0,00	4.935.363,77	4.881.770,93	53.592,84D
1.1.1.02.00025	BANCO GRAFENO 8199171-3	1.092,39D	0,00	1.092,39	0,00
1.1.1.02.00027	BANCO FRETEBRAS 304958260	590,58D	0,00	590,58	0,00
1.1.1.03	**APLICACOES FINANCEIRAS**	**92,99D**	**103.519,57**	**103.600,01**	**12,55D**
1.1.1.03.00004	APLIC AUT ITAU	92,99D	103.519,57	103.600,01	12,55D
1.1.1.04	**TRANSFERENCIAS INTERNAS**	**0,00**	**236.388,00**	**236.388,00**	**0,00**
1.1.1.04.00002	(-) ENTRE BANCOS	0,00	236.388,00	236.388,00	0,00
1.1.2	**CLIENTES**	**299.491,12D**	**922.780,10**	**1.056.029,13**	**166.242,09D**
1.1.2.01	**DUPLICATAS A RECEBER**	**299.491,12D**	**922.780,10**	**1.056.029,13**	**166.242,09D**
1.1.2.01.00001	CLIENTES A RECEBER	299.491,12D	922.780,10	1.056.029,13	166.242,09D
1.1.5	**OUTROS CRÉDITOS**	**2.622.951,02D**	**104.395,92**	**70.674,23**	**2.656.672,71D**
1.1.5.01	**ADIANTAMENTO**	**2.621.211,02D**	**0,00**	**0,00**	**2.621.211,02D**
1.1.5.01.00001	ADIANTAMENTO SOCIOS	2.621.211,02D	0,00	0,00	2.621.211,02D
1.1.5.03	**CREDITO ICMS A RECUPERAR**	**1.740,00D**	**104.395,92**	**70.674,23**	**35.461,69D**
1.1.5.03.00001	ICMS A RECUPERAR MATRIZ	0,00	55.738,92	26.070,27	29.668,65D
1.1.5.03.00002	ICMS A RECUPERAR FL02	1.740,00D	0,00	0,00	1.740,00D
1.1.5.03.00003	ICMS A RECUPERAR FL03	0,00	4.303,29	2.502,00	1.801,29D
1.1.5.03.00006	ICMS A RECUPERAR FL06	0,00	5.500,00	5.500,00	0,00
1.1.5.03.00007	ICMS A RECUPERAR FL07	0,00	38.853,71	36.601,96	2.251,75D
1.2	**ATIVO NÃO-CIRCULANTE**	**794.736,72D**	**0,00**	**15.092,89**	**779.643,83D**
1.2.5	**IMOBILIZADO**	**794.736,72D**	**0,00**	**15.092,89**	**779.643,83D**
1.2.5.01	**IMOBILIZADO VEICULOS**	**900.247,44D**	**0,00**	**0,00**	**900.247,44D**
1.2.5.01.00001	VEICULOS FROTA	900.247,44D	0,00	0,00	900.247,44D
1.2.5.98	**IMOBILIZADO**	**17.598,95D**	**0,00**	**0,00**	**17.598,95D**
1.2.5.98.00001	TERRENOS	6.946,95D	0,00	0,00	6.946,95D
1.2.5.98.00003	MÁQUINAS E EQUIPAMENTOS	10.652,00D	0,00	0,00	10.652,00D
1.2.5.99	**(-) DEPRECIACAO ACUMULADA**	**123.109,67C**	**0,00**	**15.092,89**	**138.202,56C**
1.2.5.99.00003	(-) DEPRECIAÇÕES DE MÁQUINAS, EQUIP	1.909,61C	0,00	88,77	1.998,38C
1.2.5.99.00004	(-) DEPRECIAÇÕES DE VEÍCULOS	121.200,06C	0,00	15.004,12	136.204,18C
2	**PASSIVO**	**4.198.796,78C**	**7.591.354,89**	**9.748.469,46**	**6.355.911,35C**
2.1	**PASSIVO CIRCULANTE**	**4.475.736,66C**	**7.591.354,89**	**9.748.469,46**	**6.632.851,23C**
2.1.1	**FORNECEDORES**	**972.571,66C**	**772.314,48**	**675.835,46**	**876.092,64C**
2.1.1.01	**FORNECEDORES NACIONAIS**	**972.571,66C**	**744.462,34**	**647.983,32**	**876.092,64C**
2.1.1.01.00001	FORNEC. BENS/PECAS E ACESSORIOS	10.731,10C	7.750,28	404,58	3.385,40C
2.1.1.01.00006	FORNECEDORES COMB E LUBRIFICANTES	961.021,78C	697.878,98	609.564,44	872.707,24C
2.1.1.01.00007	EMPRESA BRASILEIRA DE BEBIDAS E ALIM.S/A	0,00	780,12	780,12	0,00
2.1.1.01.00013	MAGNUM DISTRIBUIDORA DE PNEUS S/A	818,78C	8.810,78	7.992,00	0,00
2.1.1.01.00030	AUTO POSTO NOVO AGUA LIMPA LTDA	0,00	2.962,40	2.962,40	0,00
2.1.1.01.00038	REDE DE POSTOS MARAJO CUIABA LTDA	0,00	4.032,08	4.032,08	0,00
2.1.1.01.00043	POSTO TABOCAO X LTDA	0,00	4.775,25	4.775,25	0,00
2.1.1.01.00044	RB 153 AUTO POSTO LTDA	0,00	3.704,37	3.704,37	0,00
2.1.1.01.00053	A C F SILVA GATTO LTDA	0,00	6.636,40	6.636,40	0,00
2.1.1.01.00054	MONTE CARLO E CONVENIENCIA BALSAMO LTDA	0,00	3.480,91	3.480,91	0,00
2.1.1.01.00055	W L VISANI LTDA	0,00	3.650,77	3.650,77	0,00
2.1.1.02	**FORNECEDORES DIVERSOS**	**0,00**	**27.852,14**	**27.852,14**	**0,00**
2.1.1.02.00003	ALUGUEIS E CONDOMINIOS A PAGAR	0,00	215,00	215,00	0,00
2.1.1.02.00006	DESPESA COM LOGISTICA	0,00	112,81	112,81	0,00
2.1.1.02.00010	DESPESAS SOFWARE E MANUTENCAO DE REDE	0,00	1.685,55	1.685,55	0,00
2.1.1.02.00012	ENERGIA ELETRICA A PAGAR	0,00	1.463,64	1.463,64	0,00
2.1.1.02.00015	TELEFONE A PAGAR	0,00	5.109,14	5.109,14	0,00
2.1.1.02.00019	DEPESAS COM LOCACAO A PAGAR	0,00	7.400,00	7.400,00	0,00
2.1.1.02.00020	SERASA A PAGAR	0,00	803,99	803,99	0,00
2.1.1.02.00056	HONORARIOS CONTABEIS A PAGAR	0,00	11.062,01	11.062,01	0,00
2.1.4	**OBRIGAÇÕES TRIBUTÁRIAS**	**457.334,83C**	**87.034,57**	**71.909,92**	**442.210,18C**
2.1.4.01	**IMPOSTOS E CONTRIBUIÇÕES A RECOLHER**	**209.528,01C**	**0,00**	**0,00**	**209.528,01C**
2.1.4.01.00002	PIS A RECOLHER	28.846,55C	0,00	0,00	28.846,55C
2.1.4.01.00003	COFINS A RECOLHER	180.681,46C	0,00	0,00	180.681,46C
2.1.4.02	**PROVISAO IRPJ / CSLL**	**231.446,48C**	**0,00**	**0,00**	**231.446,48C**
2.1.4.02.00001	IRPJ A RECOLHER	147.484,72C	0,00	0,00	147.484,72C
2.1.4.02.00002	CSLL A RECOLHER	83.961,76C	0,00	0,00	83.961,76C

Tribunal de Justiça do Estado de Goiás
Documento Assinado e Publicado Digitalmente em 22/04/2025 22:50:59
Assinado por STENIUS LACERDA BASTOS:43891721153
Localizar pelo código: 109187605432563873752163838, no endereço: https://projudi.tjgo.jus.br/p

Processo: 5141846-94.2025.8.09.0137
Movimentacao 21 : Juntada -> Petição
Arquivo 8 : anexo01balancete092024.pdf

Valor: R$ 20.186.233,60
PROCESSO CÍVEL E DO TRABALHO -> Processo de Conhecimento -> Procedimento de Conhecimento -> Procedimentos Especiais -> Procedimentos Regidos por Outros Códigos, Leis Esparsas e Regimento
RIO VERDE - UPJ VARAS CÍVEIS: 1ª, 2ª E 3ª
Usuário: IZADORA VITOR DIAS DE REZENDE - Data: 22/04/2025 22:51:19

BALANCETE

Classificação	Descrição da conta	Saldo Anterior	Débito	Crédito	Saldo Atual
2.1.4.03	**ICMS A RECOLHER**	**16.360,34C**	**87.034,57**	**71.909,92**	**1.235,69C**
2.1.4.03.00001	ICMS A RECOLHER MATRIZ	1.375,45C	27.445,72	26.070,27	0,00
2.1.4.03.00003	ICMS A RECOLHER FL03	4.303,29C	6.805,29	2.502,00	0,00
2.1.4.03.00004	ICMS A RECOLHER FL04	3.449,88C	3.449,88	1.061,04	1.061,04C
2.1.4.03.00006	ICMS A RECOLHER FL06	3.572,52C	9.072,52	5.674,65	174,65C
2.1.4.03.00007	ICMS A RECOLHER FL07	3.659,20C	40.261,16	36.601,96	0,00
2.1.5	**OBRIGAÇÕES TRABALHISTA E PREVIDENCIÁRIA**	**130.857,64C**	**34.051,63**	**30.863,40**	**127.669,41C**
2.1.5.01	**OBRIGAÇÕES SOCIAIS**	**12.942,84C**	**14.750,01**	**10.605,11**	**8.797,94C**
2.1.5.01.00001	INSS A RECOLHER	9.683,82C	9.683,82	7.481,24	7.481,24C
2.1.5.01.00002	FGTS A RECOLHER	1.686,85C	1.686,85	1.316,70	1.316,70C
2.1.5.01.00003	IRRF A PAGAR	1.572,17C	1.572,17	0,00	0,00
2.1.5.01.00004	GRRF A PAGAR	0,00	1.572,17	1.572,17	0,00
2.1.5.01.00005	SINDICAL/ASSISTENCIAL A RECOLHER	0,00	235,00	235,00	0,00
2.1.5.02	**OBRIGAÇÕES TRABALHISTAS**	**12.279,09C**	**12.279,09**	**13.235,76**	**13.235,76C**
2.1.5.02.00001	SALÁRIOS E ORDENADOS A PAGAR	12.279,09C	12.279,09	13.235,76	13.235,76C
2.1.5.03	**OUTRAS OBRIGAÇÕES TRABALHISTAS**	**0,00**	**7.022,53**	**7.022,53**	**0,00**
2.1.5.03.00007	CONVENIO MEDICO ODONTOLOGICO A PAGAR	0,00	7.022,53	7.022,53	0,00
2.1.5.05	**PARCELAMENTO TRIBUTARIO**	**90.149,17C**	**0,00**	**0,00**	**90.149,17C**
2.1.5.05.00002	PARCELAMENTO RFB	113.699,04C	0,00	0,00	113.699,04C
2.1.5.05.00003	(-) JUROS SOBRE PARCELAMENTO	23.549,87D	0,00	0,00	23.549,87D
2.1.5.06	**PROVISAO TRABALHISTA**	**15.486,54C**	**0,00**	**0,00**	**15.486,54C**
2.1.5.06.00001	PROVISOES PARA FERIAS	9.733,79C	0,00	0,00	9.733,79C
2.1.5.06.00002	PROVISOES PARA 13º SALARIO	3.177,00C	0,00	0,00	3.177,00C
2.1.5.06.00003	INSS SOBRE PROVISOES PARA FERIAS	1.452,01C	0,00	0,00	1.452,01C
2.1.5.06.00004	INSS SOBRE PROVISOES PARA 13º SALÁRIO	540,00C	0,00	0,00	540,00C
2.1.5.06.00005	FGTS SOBRE PROVISÕES PARA FERIAS	425,52C	0,00	0,00	425,52C
2.1.5.06.00006	FGTS SOBRE PROVISOES PARA 13º SALÁRIO	158,22C	0,00	0,00	158,22C
2.1.6	**EMPRESTIMOS E FINANCIAMENTOS**	**807.257,22C**	**0,00**	**0,00**	**807.257,22C**
2.1.6.05	**EMPRESTIMOS E FINANCIAMENTOS RODOMANU**	**807.257,22C**	**0,00**	**0,00**	**807.257,22C**
2.1.6.05.00002	BANCO VOLKSWAGEN S.A.	807.257,22C	0,00	0,00	807.257,22C
2.1.7	**(-) TITULOS E DUPLICATAS DESCONTADAS**	**2.107.715,31C**	**6.697.954,21**	**8.969.860,68**	**4.379.621,78C**
2.1.7.01	**(-) DESCONTOS DE TITULOS**	**2.107.715,31C**	**6.697.954,21**	**8.969.860,68**	**4.379.621,78C**
2.1.7.01.00001	(-) TITULOS DESCONTADOS	2.107.715,31C	6.697.954,21	8.969.860,68	4.379.621,78C
2.2	**PASSIVO NÃO-CIRCULANTE**	**300.955,22C**	**0,00**	**0,00**	**300.955,22C**
2.2.1	**PASSIVO EXIGÍVEL A LONGO PRAZO**	**300.955,22C**	**0,00**	**0,00**	**300.955,22C**
2.2.1.02	**PARCELAMENTOS TRIBUTARIOS**	**300.955,22C**	**0,00**	**0,00**	**300.955,22C**
2.2.1.02.00001	PARCELAMENTO RFB	380.068,24C	0,00	0,00	380.068,24C
2.2.1.02.00002	(-) JUROS SOBRE PARCELAMENTOS	79.113,02D	0,00	0,00	79.113,02D
2.3	**PATRIMÔNIO LÍQUIDO**	**577.895,10D**	**0,00**	**0,00**	**577.895,10D**
2.3.1	**CAPITAL SOCIAL**	**577.895,10D**	**0,00**	**0,00**	**577.895,10D**
2.3.1.01	**CAPITAL SUBSCRITO**	**577.895,10D**	**0,00**	**0,00**	**577.895,10D**
2.3.1.01.00001	CAPITAL SOCIAL	577.895,10D	0,00	0,00	577.895,10D
3	**RESULTADO LÍQUIDO DO PERÍODO ANTES DO IR**	**445.698,63D**	**3.229.164,77**	**1.027.176,02**	**2.647.687,38D**
3.1	**RESULTADO BRUTO DO PERÍODO**	**28.765.750,03C**	**71.909,92**	**922.780,10**	**29.616.620,21C**
3.1.1	**RECEITA BRUTA DE VENDAS E SERVIÇOS**	**33.045.639,73C**	**0,00**	**922.780,10**	**33.968.419,83C**
3.1.1.01	**RECEITA BRUTAS DE VENDAS DE MERCADORIAS**	**33.045.639,73C**	**0,00**	**922.780,10**	**33.968.419,83C**
3.1.1.01.00001	RECEITA DE VENDAS/SERVICOS	33.045.639,73C	0,00	922.780,10	33.968.419,83C
3.1.2	**(-) DEDUÇÕES DA RECEITA BRUTA**	**4.279.889,70D**	**71.909,92**	**0,00**	**4.351.799,62D**
3.1.2.01	**(-) IMPOSTOS SOBRE PRESTACAO DE SERVIÇOS**	**4.279.889,70D**	**71.909,92**	**0,00**	**4.351.799,62D**
3.1.2.01.00001	(-) ICMS SOBRE VENDAS/SERVICOS	3.160.631,10D	71.909,92	0,00	3.232.541,02D
3.1.2.01.00002	(-) PIS SOBRE VENDAS/SERVICOS	201.840,91D	0,00	0,00	201.840,91D
3.1.2.01.00003	(-) COFINS SOBRE VENDAS/ SERVICOS	917.417,69D	0,00	0,00	917.417,69D
3.2	**CUSTOS DOS SERVIÇOS PRESTADOS**	**26.548.897,30D**	**3.009.702,90**	**104.395,92**	**29.454.204,28D**
3.2.1	**CUSTOS DOS SERVIÇOS PRESTADOS**	**26.548.897,30D**	**3.009.702,90**	**104.395,92**	**29.454.204,28D**
3.2.1.01	**CUSTO SERVICO PRESTADO**	**26.033.417,67D**	**2.932.009,78**	**104.395,92**	**28.861.031,53D**
3.2.1.01.00001	(-) COMPRA DE PECAS E CORRELATOS FROTA	956.347,45D	12.269,40	0,00	968.616,85D
3.2.1.01.00002	(-) COMPRA DE COMBUSTIVEL E LUBRIFICANTES	16.468.037,38D	599.316,84	0,00	17.067.354,22D
3.2.1.01.00003	(-) CREDITOS ICMS SOBRE COMPRAS	3.007.149,58C	0,00	104.395,92	3.111.545,50C
3.2.1.01.00004	(-) GASTOS COM LOGISTICAS	41.327,01D	112,81	0,00	41.439,82D
3.2.1.01.00006	(+) CREDITO PIS	223.003,14C	0,00	0,00	223.003,14C
3.2.1.01.00007	(-) DESPESA COM PEDAGIO	6.000,00D	0,00	0,00	6.000,00D
3.2.1.01.00008	(-) FRETE TERCEIROS	10.770.303,04D	2.320.310,73	0,00	13.090.613,77D
3.2.1.01.00009	(+) CREDITO COFINS	983.827,68C	0,00	0,00	983.827,68C
3.2.1.01.00012	(-) LOCACAO FROTA	2.005.383,19D	0,00	0,00	2.005.383,19D
3.2.1.02	**OUTROS CUSTOS SERVICOS DE TRANSPORTE**	**515.479,63D**	**77.693,12**	**0,00**	**593.172,75D**
3.2.1.02.00003	(-) GESTAO RISCO FROTA	396.543,37D	70.264,40	0,00	466.807,77D

Tribunal de Justiça do Estado de Goiás
Documento Assinado e Publicado Digitalmente em 22/04/2025 22:50:59
Assinado por STENIUS LACERDA BASTOS:43891721153
Localizar pelo código: 109187605432563873752163838, no endereço: https://projudi.tjgo.jus.br/p

Processo: 5141846-94.2025.8.09.0137
Movimentacao 21 : Juntada -> Petição
Arquivo 8 : anexo1balancete092024.pdf

Valor: R$ 20.186.233,60
PROCESSO CÍVEL E DO TRABALHO -> Processo de Conhecimento -> Procedimento de Conhecimento -> Procedimentos Especiais -> Procedimentos Regidos por Outros Códigos, Leis Esparsas e Regimento
RIO VERDE - UPJ VARAS CÍVEIS: 1ª, 2ª E 3ª
Usuário: IZADORA VITOR DIAS DE REZENDE - Data: 22/04/2025 22:51:19

BALANCETE

Classificação	Descrição da conta	Saldo Anterior	Débito	Crédito	Saldo Atual
3.2.1.02.00005	(-) ENLONAMENTO DE VEICULOS - CARGA/DESCARGA	112,00D	0,00	0,00	112,00D
3.2.1.02.00006	(-) DESPESA IPVA/LICENCIAMENTO/DESPACHANTE	23.531,95D	5.623,09	0,00	29.155,04D
3.2.1.02.00007	(-) CUSTO OPERACAO EM ROTA	32.414,66D	0,00	0,00	32.414,66D
3.2.1.02.00009	(-) DESPESA SEGURO FROTA	62.877,65D	1.805,63	0,00	64.683,28D
3.3	**DESPESAS OPERACIONAIS**	**2.662.551,36D**	**147.551,95**	**0,00**	**2.810.103,31D**
3.3.1	**DESPESAS TRABALHISTAS**	**156.499,72D**	**30.863,40**	**0,00**	**187.363,12D**
3.3.1.01	**DESPESAS COM PESSOAL**	**107.002,16D**	**23.481,32**	**0,00**	**130.483,48D**
3.3.1.01.00001	(-) SALARIOS E ORDENADOS	53.932,60D	0,00	0,00	53.932,60D
3.3.1.01.00004	(-) FERIAS E INDENIZACOES	7.015,97D	16.458,79	0,00	23.474,76D
3.3.1.01.00006	(-) TRIENIO	282,40D	0,00	0,00	282,40D
3.3.1.01.00007	(-) CONVENIO MEDICO	254,62D	7.022,53	0,00	7.277,15D
3.3.1.01.00008	(-) GRATIFICACOES	2.042,04D	0,00	0,00	2.042,04D
3.3.1.01.00032	(-) 13 SALARIOS	948,06D	0,00	0,00	948,06D
3.3.1.01.00044	(-) PLANO SAUDE	42.526,47D	0,00	0,00	42.526,47D
3.3.1.02	**(-) RECUPERAÇÃO DESPESAS TRABALHISTAS**	**1.606,46C**	**0,00**	**0,00**	**1.606,46C**
3.3.1.02.00002	(-) AVISO PREVIO DESCONTADO	1.559,39C	0,00	0,00	1.559,39C
3.3.1.02.00003	(-) DSR	47,07C	0,00	0,00	47,07C
3.3.1.03	**(-) PROVISOES TRABALHISTAS**	**11.238,08D**	**0,00**	**0,00**	**11.238,08D**
3.3.1.03.00001	(-) PROVISOES PARA FERIAS	8.270,85D	0,00	0,00	8.270,85D
3.3.1.03.00002	(-) INSS PROVISOES FERIAS	1.460,41D	0,00	0,00	1.460,41D
3.3.1.03.00003	(-) FGTS PROVISAO FERIAS	149,34D	0,00	0,00	149,34D
3.3.1.03.00004	(-) PROVISAO 13 SALARIOS	659,26D	0,00	0,00	659,26D
3.3.1.03.00005	(-) INSS PROVISAO 13 SALARIOS	540,00D	0,00	0,00	540,00D
3.3.1.03.00006	(-) FGTS PROVISAO 13 SALARIOS	158,22D	0,00	0,00	158,22D
3.3.1.05	**TRABALHISTA E PREVIDENCIARIA**	**39.865,94D**	**7.382,08**	**0,00**	**47.248,02D**
3.3.1.05.00001	(-) INSS	31.618,83D	6.065,38	0,00	37.684,21D
3.3.1.05.00002	(-) FGTS/GRRF	8.247,11D	1.316,70	0,00	9.563,81D
3.3.2	**IMPOSTOS TAXAS E CONTRIBUIÇÕES**	**356.344,00D**	**27.109,75**	**0,00**	**383.453,75D**
3.3.2.01	**IMPOSTOS, TAXAS E CONTRIBUIÇÕES**	**125,92D**	**0,00**	**0,00**	**125,92D**
3.3.2.01.00006	(-) IOF	125,92D	0,00	0,00	125,92D
3.3.2.03	**IMPOSTOS/TAXAS ESTADUAIS/FEDERAIS**	**355.127,23D**	**27.109,75**	**0,00**	**382.236,98D**
3.3.2.03.00008	(-) IMPOSTOS E TAXAS FEDERAIS	14.918,28D	0,00	0,00	14.918,28D
3.3.2.03.00009	(-) IMPOSTOS E TAXAS ESTADUAIS	340.208,95D	27.109,75	0,00	367.318,70D
3.3.2.04	**TAXAS MUNICIPAIS**	**1.090,85D**	**0,00**	**0,00**	**1.090,85D**
3.3.2.04.00001	(-) TAXAS MUNICIPAIS	1.090,85D	0,00	0,00	1.090,85D
3.3.4	**OUTRAS DESPESAS OPERACIONAIS**	**329.480,19D**	**47.431,15**	**0,00**	**376.911,34D**
3.3.4.04	**DESPESAS ADMINISTRATIVAS**	**208.737,07D**	**32.338,26**	**0,00**	**241.075,33D**
3.3.4.04.00002	(-) ENERGIA ELETRICA	11.366,34D	1.463,64	0,00	12.829,98D
3.3.4.04.00003	(-) TELEFONE	30.581,38D	5.398,59	0,00	35.979,97D
3.3.4.04.00004	(-) HONORARIOS ADVOCATICIOS	5.000,00D	0,00	0,00	5.000,00D
3.3.4.04.00009	(-) MANUTENCAO E REPAROS	40.037,40D	4.066,00	0,00	44.103,40D
3.3.4.04.00010	(-) MATERIAL DE USO E CONSUMO	5.822,69D	0,00	0,00	5.822,69D
3.3.4.04.00017	(-) DESPESAS COM LOCACOES	14.657,56D	7.400,00	0,00	22.057,56D
3.3.4.04.00023	(-) DESPESAS MATERIAL GRAFICO	3.000,00D	0,00	0,00	3.000,00D
3.3.4.04.00025	(-) DEPESAS COM HONORARIOS CONTABEIS	21.645,53D	11.062,01	0,00	32.707,54D
3.3.4.04.00031	(-) SERVICO APOIO ADMINISTRATIVO	10.557,90D	100,00	0,00	10.657,90D
3.3.4.04.00036	(-) ALUGUÉIS	3.907,90D	215,00	0,00	4.122,90D
3.3.4.04.00037	(-) DESPESAS CARTORÁRIAS	2.416,89D	803,99	0,00	3.220,88D
3.3.4.04.00038	(-) DESPESA SOFTWARES E MANUTENCAO REDE	58.697,12D	1.829,03	0,00	60.526,15D
3.3.4.04.00039	(-) MATERIAL DE ESCRITÓRIO	1.046,36D	0,00	0,00	1.046,36D
3.3.4.06	**DESPESAS COM DEPRECIAÇÃO**	**120.743,12D**	**15.092,89**	**0,00**	**135.836,01D**
3.3.4.06.00001	(-) DESPESAS COM DEPRECIACAO	120.743,12D	15.092,89	0,00	135.836,01D
3.3.6	**RECEITAS E DESPESAS FINANCEIRAS**	**1.820.227,45D**	**42.147,65**	**0,00**	**1.862.375,10D**
3.3.6.01	**DESPESAS FINANCEIRAS**	**1.820.231,84D**	**42.147,65**	**0,00**	**1.862.379,49D**
3.3.6.01.00001	(-) JUROS PASSIVOS	45,78D	0,00	0,00	45,78D
3.3.6.01.00003	(-) DESPESAS BANCARIAS	34.175,07D	2.652,66	0,00	36.827,73D
3.3.6.01.00004	(-) JUROS DESCONTO DE TITULOS	1.786.010,99D	39.494,99	0,00	1.825.505,98D
3.3.6.02	**RECEITAS FINANCEIRAS**	**4,39C**	**0,00**	**0,00**	**4,39C**
3.3.6.02.0001	(+) RENDIMENTO APLICACAO FINANCEIRA	4,39C	0,00	0,00	4,39C

MANUELA BRANQUINHO BAPTISTA
SÓCIA-ADMINISTRADORA
CPF: 710.692.311-77

ELINALDO MIRANDA CRUZ
Reg. no CRC - GO sob o No. 011010
CPF: 530.494.031-87

Sistema licenciado para PREST MULT SERVICOS LTDA

Tribunal de Justiça do Estado de Goiás
Documento Assinado e Publicado Digitalmente em 22/04/2025 22:50:59
Assinado por STENIUS LACERDA BASTOS:43891721153
Localizar pelo código: 109187605432563873752163838, no endereço: https://projudi.tjgo.jus.br/p

Processo: 5141846-04.2025.8.09.0137
Movimentacao 21 Juntada -> Petição
Arquivo 9 : anexo2balancete2024.pdf

Valor: R$ 20.186.233,60
PROCESSO CÍVEL E DO TRABALHO -> Processo de Conhecimento -> Procedimento de Conhecimento -> Procedimentos Especiais -> Procedimentos Regidos por Outros Códigos, Leis Esparsas e Regimento
RIO VERDE - UPJ VARAS CÍVEIS: 1ª, 2ª E 3ª
Usuário: IZADORA VITOR DIAS DE REZENDE - Data: 22/04/2025 22:51:19

BALANCETE

Classificação	Descrição da conta	Saldo Anterior	Débito	Crédito	Saldo Atual
1	**ATIVO**	**3.708.223,97D**	**8.891.616,97**	**8.208.846,42**	**4.390.994,52D**
1.1	**ATIVO CIRCULANTE**	**2.928.580,14D**	**8.891.616,97**	**8.193.753,53**	**3.626.443,58D**
1.1.1	**DISPONIVEL**	**105.665,34D**	**7.692.015,67**	**7.769.847,44**	**27.833,57D**
1.1.1.02	**BANCOS CONTA MOVIMENTO**	**105.652,79D**	**7.331.793,46**	**7.419.326,62**	**18.119,63D**
1.1.1.02.00020	ITAU RODOMANU CC 99438 4	1,00D	258.766,44	258.765,47	1,97D
1.1.1.02.00021	SICREDI RODOMANU CC 50115-8	52.058,95D	1.348.113,82	1.395.093,95	5.078,82D
1.1.1.02.00023	BMP RODOMANU CC 284600 4	53.592,84D	5.724.913,20	5.765.467,20	13.038,84D
1.1.1.03	**APLICACOES FINANCEIRAS**	**12,55D**	**23.701,39**	**14.000,00**	**9.713,94D**
1.1.1.03.00004	APLIC AUT ITAU	12,55D	23.701,39	14.000,00	9.713,94D
1.1.1.04	**TRANSFERENCIAS INTERNAS**	**0,00**	**336.520,82**	**336.520,82**	**0,00**
1.1.1.04.00002	(-) ENTRE BANCOS	0,00	336.520,82	336.520,82	0,00
1.1.2	**CLIENTES**	**166.242,09D**	**342.791,32**	**401.534,18**	**107.499,23D**
1.1.2.01	**DUPLICATAS A RECEBER**	**166.242,09D**	**342.791,32**	**401.534,18**	**107.499,23D**
1.1.2.01.00001	CLIENTES A RECEBER	166.242,09D	342.791,32	401.534,18	107.499,23D
1.1.5	**OUTROS CRÉDITOS**	**2.656.672,71D**	**856.809,98**	**22.371,91**	**3.491.110,78D**
1.1.5.01	**ADIANTAMENTO**	**2.621.211,02D**	**0,00**	**0,00**	**2.621.211,02D**
1.1.5.01.00001	ADIANTAMENTO SOCIOS	2.621.211,02D	0,00	0,00	2.621.211,02D
1.1.5.03	**CREDITO ICMS A RECUPERAR**	**35.461,69D**	**856.809,98**	**22.371,91**	**869.899,76D**
1.1.5.03.00001	ICMS A RECUPERAR MATRIZ	29.668,65D	837.911,45	7.588,91	859.991,19D
1.1.5.03.00002	ICMS A RECUPERAR FL02	1.740,00D	0,00	0,00	1.740,00D
1.1.5.03.00003	ICMS A RECUPERAR FL03	1.801,29D	0,00	1.801,29	0,00
1.1.5.03.00006	ICMS A RECUPERAR FL06	0,00	9.487,49	5.413,16	4.074,33D
1.1.5.03.00007	ICMS A RECUPERAR FL07	2.251,75D	9.411,04	7.568,55	4.094,24D
1.2	**ATIVO NÃO-CIRCULANTE**	**779.643,83D**	**0,00**	**15.092,89**	**764.550,94D**
1.2.5	**IMOBILIZADO**	**779.643,83D**	**0,00**	**15.092,89**	**764.550,94D**
1.2.5.01	**IMOBILIZADO VEICULOS**	**900.247,44D**	**0,00**	**0,00**	**900.247,44D**
1.2.5.01.00001	VEICULOS FROTA	900.247,44D	0,00	0,00	900.247,44D
1.2.5.98	**IMOBILIZADO**	**17.598,95D**	**0,00**	**0,00**	**17.598,95D**
1.2.5.98.00001	TERRENOS	6.946,95D	0,00	0,00	6.946,95D
1.2.5.98.00003	MÁQUINAS E EQUIPAMENTOS	10.652,00D	0,00	0,00	10.652,00D
1.2.5.99	**(-) DEPRECIACAO ACUMULADA**	**138.202,56C**	**0,00**	**15.092,89**	**153.295,45C**
1.2.5.99.00003	(-) DEPRECIAÇÕES DE MÁQUINAS, EQUIP	1.998,38C	0,00	88,77	2.087,15C
1.2.5.99.00004	(-) DEPRECIAÇÕES DE VEÍCULOS	136.204,18C	0,00	15.004,12	151.208,30C
2	**PASSIVO**	**6.355.911,35C**	**6.090.693,27**	**11.202.517,36**	**11.467.735,44C**
2.1	**PASSIVO CIRCULANTE**	**6.632.851,23C**	**6.090.693,27**	**11.202.517,36**	**11.744.675,32C**
2.1.1	**FORNECEDORES**	**876.092,64C**	**230.411,40**	**4.558.335,29**	**5.204.016,53C**
2.1.1.01	**FORNECEDORES NACIONAIS**	**876.092,64C**	**186.463,40**	**4.514.387,29**	**5.204.016,53C**
2.1.1.01.00001	FORNEC. BENS/PECAS E ACESSORIOS	3.385,40C	1.676,84	35,74	1.744,30C
2.1.1.01.00006	FORNECEDORES COMB E LUBRIFICANTES	872.707,24C	184.786,56	4.511.374,51	5.199.295,19C
2.1.1.01.00007	EMPRESA BRASILEIRA DE BEBIDAS E ALIM.S/A	0,00	0,00	352,34	352,34C
2.1.1.01.00024	DISTRIBUIDORA SUDOESTE LTDA	0,00	0,00	2.624,70	2.624,70C
2.1.1.02	**FORNECEDORES DIVERSOS**	**0,00**	**43.948,00**	**43.948,00**	**0,00**
2.1.1.02.00003	ALUGUEIS E CONDOMINIOS A PAGAR	0,00	215,14	215,14	0,00
2.1.1.02.00006	DESPESA COM LOGISTICA	0,00	109,90	109,90	0,00
2.1.1.02.00010	DESPESAS SOFWARE E MANUTENCAO DE REDE	0,00	9.813,72	9.813,72	0,00
2.1.1.02.00012	ENERGIA ELETRICA A PAGAR	0,00	2.816,77	2.816,77	0,00
2.1.1.02.00015	TELEFONE A PAGAR	0,00	3.503,68	3.503,68	0,00
2.1.1.02.00019	DEPESAS COM LOCACAO A PAGAR	0,00	15.220,00	15.220,00	0,00
2.1.1.02.00020	SERASA A PAGAR	0,00	803,99	803,99	0,00
2.1.1.02.00056	HONORARIOS CONTABEIS A PAGAR	0,00	11.364,80	11.364,80	0,00
2.1.1.02.00057	MATERIAL ESCRITORIO A PAGAR	0,00	100,00	100,00	0,00
2.1.4	**OBRIGAÇÕES TRIBUTÁRIAS**	**442.210,18C**	**23.607,60**	**23.072,62**	**441.675,20C**
2.1.4.01	**IMPOSTOS E CONTRIBUIÇÕES A RECOLHER**	**209.528,01C**	**0,00**	**0,00**	**209.528,01C**
2.1.4.01.00002	PIS A RECOLHER	28.846,55C	0,00	0,00	28.846,55C
2.1.4.01.00003	COFINS A RECOLHER	180.681,46C	0,00	0,00	180.681,46C
2.1.4.02	**PROVISAO IRPJ / CSLL**	**231.446,48C**	**0,00**	**0,00**	**231.446,48C**
2.1.4.02.00001	IRPJ A RECOLHER	147.484,72C	0,00	0,00	147.484,72C
2.1.4.02.00002	CSLL A RECOLHER	83.961,76C	0,00	0,00	83.961,76C
2.1.4.03	**ICMS A RECOLHER**	**1.235,69C**	**23.607,60**	**23.072,62**	**700,71C**
2.1.4.03.00001	ICMS A RECOLHER MATRIZ	0,00	7.588,91	7.588,91	0,00
2.1.4.03.00003	ICMS A RECOLHER FL03	0,00	1.801,29	2.502,00	700,71C
2.1.4.03.00004	ICMS A RECOLHER FL04	1.061,04C	1.061,04	0,00	0,00
2.1.4.03.00006	ICMS A RECOLHER FL06	174,65C	5.587,81	5.413,16	0,00
2.1.4.03.00007	ICMS A RECOLHER FL07	0,00	7.568,55	7.568,55	0,00
2.1.5	**OBRIGAÇÕES TRABALHISTA E PREVIDENCIÁRIA**	**127.669,41C**	**27.802,65**	**26.699,52**	**126.566,28C**

Tribunal de Justiça do Estado de Goiás
Documento Assinado e Publicado Digitalmente em 22/04/2025 22:50:59
Assinado por STENIUS LACERDA BASTOS:43891721153
Localizar pelo código: 109087665432563873752163833, no endereço: https://projudi.tjgo.jus.br/p

Processo: 5141846-94.2025.8.09.0137
Movimentacao 21 : Juntada -> Petição
Arquivo 9 : anexo2balancete102024.pdf

Empresa: **RODOMANU TRANSPORTES LTDA**
C.N.P.J.: 14.286.399/0001-23
Período: 01/10/2024 - 31/10/2024

Folha: 0005
Número livro: 0001
Emissão: 22/04/2025
Hora: 17:15:02

Valor: R$ 20.186.233,60
PROCESSO CÍVEL E DO TRABALHO -> Processo de Conhecimento -> Procedimento de Conhecimento -> Procedimentos Especiais -> Procedimentos Regidos por Outros Códigos, Leis Esparsas e Regimento
RIO VERDE - UPJ VARAS CÍVEIS: 1ª, 2ª E 3ª
Usuário: IZADORA VITOR DIAS DE REZENDE - Data: 22/04/2025 22:51:19

BALANCETE

Classificação	Descrição da conta	Saldo Anterior	Débito	Crédito	Saldo Atual
2.1.5.01	**OBRIGAÇÕES SOCIAIS**	**8.797,94C**	**10.370,11**	**10.404,79**	**8.832,62C**
2.1.5.01.00001	INSS A RECOLHER	7.481,24C	7.481,24	7.624,40	7.624,40C
2.1.5.01.00002	FGTS A RECOLHER	1.316,70C	1.316,70	1.208,22	1.208,22C
2.1.5.01.00004	GRRF A PAGAR	0,00	1.572,17	1.572,17	0,00
2.1.5.02	**OBRIGAÇÕES TRABALHISTAS**	**13.235,76C**	**13.235,76**	**12.215,62**	**12.215,62C**
2.1.5.02.00001	SALÁRIOS E ORDENADOS A PAGAR	13.235,76C	13.235,76	12.215,62	12.215,62C
2.1.5.03	**OUTRAS OBRIGAÇÕES TRABALHISTAS**	**0,00**	**4.079,11**	**4.079,11**	**0,00**
2.1.5.03.00003	RESCISAO A PAGAR	0,00	2.268,03	2.268,03	0,00
2.1.5.03.00007	CONVENIO MEDICO ODONTOLOGICO A PAGAR	0,00	1.811,08	1.811,08	0,00
2.1.5.05	**PARCELAMENTO TRIBUTARIO**	**90.149,17C**	**0,00**	**0,00**	**90.149,17C**
2.1.5.05.00002	PARCELAMENTO RFB	113.699,04C	0,00	0,00	113.699,04C
2.1.5.05.00003	(-) JUROS SOBRE PARCELAMENTO	23.549,87D	0,00	0,00	23.549,87D
2.1.5.06	**PROVISAO TRABALHISTA**	**15.486,54C**	**117,67**	**0,00**	**15.368,87C**
2.1.5.06.00001	PROVISOES PARA FERIAS	9.733,79C	117,67	0,00	9.616,12C
2.1.5.06.00002	PROVISOES PARA 13º SALARIO	3.177,00C	0,00	0,00	3.177,00C
2.1.5.06.00003	INSS SOBRE PROVISOES PARA FERIAS	1.452,01C	0,00	0,00	1.452,01C
2.1.5.06.00004	INSS SOBRE PROVISOES PARA 13º SALÁRIO	540,00C	0,00	0,00	540,00C
2.1.5.06.00005	FGTS SOBRE PROVISÕES PARA FERIAS	425,52C	0,00	0,00	425,52C
2.1.5.06.00006	FGTS SOBRE PROVISOES PARA 13º SALÁRIO	158,22C	0,00	0,00	158,22C
2.1.6	**EMPRESTIMOS E FINANCIAMENTOS**	**807.257,22C**	**0,00**	**0,00**	**807.257,22C**
2.1.6.05	**EMPRESTIMOS E FINANCIAMENTOS RODOMANU**	**807.257,22C**	**0,00**	**0,00**	**807.257,22C**
2.1.6.05.00002	BANCO VOLKSWAGEN S.A.	807.257,22C	0,00	0,00	807.257,22C
2.1.7	**(-) TITULOS E DUPLICATAS DESCONTADAS**	**4.379.621,78C**	**5.808.871,62**	**6.594.409,93**	**5.165.160,09C**
2.1.7.01	**(-) DESCONTOS DE TITULOS**	**4.379.621,78C**	**5.808.871,62**	**6.594.409,93**	**5.165.160,09C**
2.1.7.01.00001	(-) TITULOS DESCONTADOS	4.379.621,78C	5.808.871,62	6.594.409,93	5.165.160,09C
2.2	**PASSIVO NÃO-CIRCULANTE**	**300.955,22C**	**0,00**	**0,00**	**300.955,22C**
2.2.1	**PASSIVO EXIGÍVEL A LONGO PRAZO**	**300.955,22C**	**0,00**	**0,00**	**300.955,22C**
2.2.1.02	**PARCELAMENTOS TRIBUTARIOS**	**300.955,22C**	**0,00**	**0,00**	**300.955,22C**
2.2.1.02.00001	PARCELAMENTO RFB	380.068,24C	0,00	0,00	380.068,24C
2.2.1.02.00002	(-) JUROS SOBRE PARCELAMENTOS	79.113,02D	0,00	0,00	79.113,02D
2.3	**PATRIMÔNIO LÍQUIDO**	**577.895,10D**	**0,00**	**0,00**	**577.895,10D**
2.3.1	**CAPITAL SOCIAL**	**577.895,10D**	**0,00**	**0,00**	**577.895,10D**
2.3.1.01	**CAPITAL SUBSCRITO**	**577.895,10D**	**0,00**	**0,00**	**577.895,10D**
2.3.1.01.00001	CAPITAL SOCIAL	577.895,10D	0,00	0,00	577.895,10D
3	**RESULTADO LÍQUIDO DO PERÍODO ANTES DO IR**	**2.647.687,38D**	**5.628.654,84**	**1.199.601,30**	**7.076.740,92D**
3.1	**RESULTADO BRUTO DO PERÍODO**	**29.616.620,21C**	**23.072,62**	**342.791,32**	**29.936.338,91C**
3.1.1	**RECEITA BRUTA DE VENDAS E SERVIÇOS**	**33.968.419,83C**	**0,00**	**342.791,32**	**34.311.211,15C**
3.1.1.01	**RECEITA BRUTAS DE VENDAS DE MERCADORIAS**	**33.968.419,83C**	**0,00**	**342.791,32**	**34.311.211,15C**
3.1.1.01.00001	RECEITA DE VENDAS/SERVICOS	33.968.419,83C	0,00	342.791,32	34.311.211,15C
3.1.2	**(-) DEDUÇÕES DA RECEITA BRUTA**	**4.351.799,62D**	**23.072,62**	**0,00**	**4.374.872,24D**
3.1.2.01	**(-) IMPOSTOS SOBRE PRESTACAO DE SERVIÇOS**	**4.351.799,62D**	**23.072,62**	**0,00**	**4.374.872,24D**
3.1.2.01.00001	(-) ICMS SOBRE VENDAS/SERVICOS	3.232.541,02D	23.072,62	0,00	3.255.613,64D
3.1.2.01.00002	(-) PIS SOBRE VENDAS/SERVICOS	201.840,91D	0,00	0,00	201.840,91D
3.1.2.01.00003	(-) COFINS SOBRE VENDAS/ SERVICOS	917.417,69D	0,00	0,00	917.417,69D
3.2	**CUSTOS DOS SERVIÇOS PRESTADOS**	**29.454.204,28D**	**5.437.998,99**	**856.809,98**	**34.035.393,29D**
3.2.1	**CUSTOS DOS SERVIÇOS PRESTADOS**	**29.454.204,28D**	**5.437.998,99**	**856.809,98**	**34.035.393,29D**
3.2.1.01	**CUSTO SERVICO PRESTADO**	**28.861.031,53D**	**5.354.967,80**	**856.809,98**	**33.359.189,35D**
3.2.1.01.00001	(-) COMPRA DE PECAS E CORRELATOS FROTA	968.616,85D	6.703,21	0,00	975.320,06D
3.2.1.01.00002	(-) COMPRA DE COMBUSTIVEL E LUBRIFICANTES	17.067.354,22D	4.507.684,08	0,00	21.575.038,30D
3.2.1.01.00003	(-) CREDITOS ICMS SOBRE COMPRAS	3.111.545,50C	0,00	856.809,98	3.968.355,48C
3.2.1.01.00004	(-) GASTOS COM LOGISTICAS	41.439,82D	109,90	0,00	41.549,72D
3.2.1.01.00006	(+) CREDITO PIS	223.003,14C	0,00	0,00	223.003,14C
3.2.1.01.00007	(-) DESPESA COM PEDAGIO	6.000,00D	0,00	0,00	6.000,00D
3.2.1.01.00008	(-) FRETE TERCEIROS	13.090.613,77D	839.104,55	0,00	13.929.718,32D
3.2.1.01.00009	(+) CREDITO COFINS	983.827,68C	0,00	0,00	983.827,68C
3.2.1.01.00012	(-) LOCACAO FROTA	2.005.383,19D	1.366,06	0,00	2.006.749,25D
3.2.1.02	**OUTROS CUSTOS SERVICOS DE TRANSPORTE**	**593.172,75D**	**83.031,19**	**0,00**	**676.203,94D**
3.2.1.02.00003	(-) GESTAO RISCO FROTA	466.807,77D	22.207,41	0,00	489.015,18D
3.2.1.02.00005	(-) ENLONAMENTO DE VEICULOS - CARGA/DESCARGA	112,00D	0,00	0,00	112,00D
3.2.1.02.00006	(-) DESPESA IPVA/LICENCIAMENTO/DESPACHANTE	29.155,04D	1.369,40	0,00	30.524,44D
3.2.1.02.00007	(-) CUSTO OPERACAO EM ROTA	32.414,66D	0,00	0,00	32.414,66D
3.2.1.02.00009	(-) DESPESA SEGURO FROTA	64.683,28D	59.454,38	0,00	124.137,66D
3.3	**DESPESAS OPERACIONAIS**	**2.810.103,31D**	**167.583,23**	**0,00**	**2.977.686,54D**
3.3.1	**DESPESAS TRABALHISTAS**	**187.363,12D**	**26.581,85**	**0,00**	**213.944,97D**
3.3.1.01	**DESPESAS COM PESSOAL**	**130.483,48D**	**19.196,60**	**0,00**	**149.680,08D**
3.3.1.01.00001	(-) SALARIOS E ORDENADOS	53.932,60D	16.679,52	0,00	70.612,12D

Sistema licenciado para PREST MULT SERVICOS LTDA

Tribunal de Justiça do Estado de Goiás
Documento Assinado e Publicado Digitalmente em 22/04/2025 22:50:59
Assinado por STENIUS LACERDA BASTOS:43891721153
Localizar pelo código: 109087665432563873752163833, no endereço: https://projudi.tjgo.jus.br/p

Processo: 5141846-04.2025.8.09.0137
Movimentacao 21 Juntada -> Petição
Anexo 9 : anexo2balancete2024.pdf

BALANCETE

Classificação	Descrição da conta	Saldo Anterior	Débito	Crédito	Saldo Atual
3.3.1.01.00004	(-) FERIAS E INDENIZACOES	23.474,76D	353,00	0,00	23.827,76D
3.3.1.01.00006	(-) TRIENIO	282,40D	0,00	0,00	282,40D
3.3.1.01.00007	(-) CONVENIO MEDICO	7.277,15D	1.811,08	0,00	9.088,23D
3.3.1.01.00008	(-) GRATIFICACOES	2.042,04D	0,00	0,00	2.042,04D
3.3.1.01.00032	(-) 13 SALARIOS	948,06D	353,00	0,00	1.301,06D
3.3.1.01.00044	(-) PLANO SAUDE	42.526,47D	0,00	0,00	42.526,47D
3.3.1.02	**(-) RECUPERAÇÃO DESPESAS TRABALHISTAS**	**1.606,46C**	**0,00**	**0,00**	**1.606,46C**
3.3.1.02.00002	(-) AVISO PREVIO DESCONTADO	1.559,39C	0,00	0,00	1.559,39C
3.3.1.02.00003	(-) DSR	47,07C	0,00	0,00	47,07C
3.3.1.03	**(-) PROVISOES TRABALHISTAS**	**11.238,08D**	**0,00**	**0,00**	**11.238,08D**
3.3.1.03.00001	(-) PROVISOES PARA FERIAS	8.270,85D	0,00	0,00	8.270,85D
3.3.1.03.00002	(-) INSS PROVISOES FERIAS	1.460,41D	0,00	0,00	1.460,41D
3.3.1.03.00003	(-) FGTS PROVISAO FERIAS	149,34D	0,00	0,00	149,34D
3.3.1.03.00004	(-) PROVISAO 13 SALARIOS	659,26D	0,00	0,00	659,26D
3.3.1.03.00005	(-) INSS PROVISAO 13 SALARIOS	540,00D	0,00	0,00	540,00D
3.3.1.03.00006	(-) FGTS PROVISAO 13 SALARIOS	158,22D	0,00	0,00	158,22D
3.3.1.05	**TRABALHISTA E PREVIDENCIARIA**	**47.248,02D**	**7.385,25**	**0,00**	**54.633,27D**
3.3.1.05.00001	(-) INSS	37.684,21D	6.177,03	0,00	43.861,24D
3.3.1.05.00002	(-) FGTS/GRRF	9.563,81D	1.208,22	0,00	10.772,03D
3.3.2	**IMPOSTOS TAXAS E CONTRIBUIÇÕES**	**383.453,75D**	**10.228,52**	**0,00**	**393.682,27D**
3.3.2.01	**IMPOSTOS, TAXAS E CONTRIBUIÇÕES**	**125,92D**	**11,07**	**0,00**	**136,99D**
3.3.2.01.00006	(-) IOF	125,92D	11,07	0,00	136,99D
3.3.2.03	**IMPOSTOS/TAXAS ESTADUAIS/FEDERAIS**	**382.236,98D**	**10.217,45**	**0,00**	**392.454,43D**
3.3.2.03.00008	(-) IMPOSTOS E TAXAS FEDERAIS	14.918,28D	0,00	0,00	14.918,28D
3.3.2.03.00009	(-) IMPOSTOS E TAXAS ESTADUAIS	367.318,70D	10.217,45	0,00	377.536,15D
3.3.2.04	**TAXAS MUNICIPAIS**	**1.090,85D**	**0,00**	**0,00**	**1.090,85D**
3.3.2.04.00001	(-) TAXAS MUNICIPAIS	1.090,85D	0,00	0,00	1.090,85D
3.3.4	**OUTRAS DESPESAS OPERACIONAIS**	**376.911,34D**	**115.786,29**	**0,00**	**492.697,63D**
3.3.4.04	**DESPESAS ADMINISTRATIVAS**	**241.075,33D**	**100.693,40**	**0,00**	**341.768,73D**
3.3.4.04.00002	(-) ENERGIA ELETRICA	12.829,98D	2.816,77	0,00	15.646,75D
3.3.4.04.00003	(-) TELEFONE	35.979,97D	3.503,68	0,00	39.483,65D
3.3.4.04.00004	(-) HONORARIOS ADVOCATICIOS	5.000,00D	0,00	0,00	5.000,00D
3.3.4.04.00009	(-) MANUTENCAO E REPAROS	44.103,40D	1.000,00	0,00	45.103,40D
3.3.4.04.00010	(-) MATERIAL DE USO E CONSUMO	5.822,69D	0,00	0,00	5.822,69D
3.3.4.04.00012	(-) DESPESA ASSESSORIA	0,00	28.000,00	0,00	28.000,00D
3.3.4.04.00013	(-) MANUTENCAO DE VEICULOS	0,00	8.785,00	0,00	8.785,00D
3.3.4.04.00017	(-) DESPESAS COM LOCACOES	22.057,56D	15.220,00	0,00	37.277,56D
3.3.4.04.00019	(-) SERASA	0,00	803,99	0,00	803,99D
3.3.4.04.00021	(-) DESPESA ALIMENTACAO	0,00	58,93	0,00	58,93D
3.3.4.04.00023	(-) DESPESAS MATERIAL GRAFICO	3.000,00D	0,00	0,00	3.000,00D
3.3.4.04.00024	(-) CONSULTORIA	0,00	15.446,15	0,00	15.446,15D
3.3.4.04.00025	(-) DEPESAS COM HONORARIOS CONTABEIS	32.707,54D	11.364,80	0,00	44.072,34D
3.3.4.04.00031	(-) SERVICO APOIO ADMINISTRATIVO	10.657,90D	128,90	0,00	10.786,80D
3.3.4.04.00036	(-) ALUGUÉIS	4.122,90D	215,14	0,00	4.338,04D
3.3.4.04.00037	(-) DESPESAS CARTORÁRIAS	3.220,88D	0,00	0,00	3.220,88D
3.3.4.04.00038	(-) DESPESA SOFTWARES E MANUTENCAO REDE	60.526,15D	13.250,04	0,00	73.776,19D
3.3.4.04.00039	(-) MATERIAL DE ESCRITÓRIO	1.046,36D	100,00	0,00	1.146,36D
3.3.4.06	**DESPESAS COM DEPRECIAÇÃO**	**135.836,01D**	**15.092,89**	**0,00**	**150.928,90D**
3.3.4.06.00001	(-) DESPESAS COM DEPRECIACAO	135.836,01D	15.092,89	0,00	150.928,90D
3.3.6	**RECEITAS E DESPESAS FINANCEIRAS**	**1.862.375,10D**	**14.986,57**	**0,00**	**1.877.361,67D**
3.3.6.01	**DESPESAS FINANCEIRAS**	**1.862.379,49D**	**14.986,57**	**0,00**	**1.877.366,06D**
3.3.6.01.00001	(-) JUROS PASSIVOS	45,78D	0,00	0,00	45,78D
3.3.6.01.00003	(-) DESPESAS BANCARIAS	36.827,73D	315,10	0,00	37.142,83D
3.3.6.01.00004	(-) JUROS DESCONTO DE TITULOS	1.825.505,98D	14.671,47	0,00	1.840.177,45D
3.3.6.02	**RECEITAS FINANCEIRAS**	**4,39C**	**0,00**	**0,00**	**4,39C**
3.3.6.02.0001	(+) RENDIMENTO APLICACAO FINANCEIRA	4,39C	0,00	0,00	4,39C

MANUELA BRANQUINHO BAPTISTA
SÓCIA-ADMINISTRADORA
CPF: 710.692.311-77

ELINALDO MIRANDA CRUZ
Reg. no CRC - GO sob o No. 011010
CPF: 530.494.031-87

Valor: R$ 20.186.233,60
PROCESSO CÍVEL E DO TRABALHO -> Processo de Conhecimento -> Procedimento de Conhecimento -> Procedimentos Especiais -> Procedimentos Regidos por Outros Códigos, Leis Esparsas e Regimentos
RIO VERDE - UPJ VARAS CÍVEIS: 1ª, 2ª E 3ª
Usuário: IZADORA VITOR DIAS DE REZENDE - Data: 22/04/2025 22:51:19

Tribunal de Justiça do Estado de Goiás
Documento Assinado e Publicado Digitalmente em 22/04/2025 22:50:59
Assinado por STENIUS LACERDA BASTOS:43891721153
Localizar pelo código: 109087665432563873752163833, no endereço: https://projudi.tjgo.jus.br/p

Processo: 5141846-04.2025.8.09.0137
Movimentacao 21 Juntada -> Petição
Arquivo 10 anexobalancete2412024.pdf

Valor: R$ 20.186.233,60
PROCESSO CÍVEL E DO TRABALHO -> Processo de Conhecimento -> Procedimento de Conhecimento -> Procedimentos Especiais -> Procedimentos Regidos por Outros Códigos, Leis Esparsas e Regimentos
RIO VERDE - UPJ VARAS CÍVEIS: 1ª, 2ª E 3ª
Usuário: IZADORA VITOR DIAS DE REZENDE - Data: 22/04/2025 22:51:19

BALANCETE

Classificação	Descrição da conta	Saldo Anterior	Débito	Crédito	Saldo Atual
1	**ATIVO**	**4.390.994,52D**	**13.223.824,89**	**13.369.130,46**	**4.245.688,95D**
1.1	**ATIVO CIRCULANTE**	**3.626.443,58D**	**13.223.824,89**	**13.354.037,57**	**3.496.230,90D**
1.1.1	**DISPONIVEL**	**27.833,57D**	**9.789.298,49**	**9.756.848,48**	**60.283,58D**
1.1.1.02	**BANCOS CONTA MOVIMENTO**	**18.119,63D**	**9.503.296,43**	**9.461.132,48**	**60.283,58D**
1.1.1.02.00020	ITAU RODOMANU CC 99438 4	1,97D	20.185,87	20.187,00	0,84D
1.1.1.02.00021	SICREDI RODOMANU CC 50115-8	5.078,82D	659.223,31	653.745,80	10.556,33D
1.1.1.02.00023	BMP RODOMANU CC 284600 4	13.038,84D	8.823.887,25	8.787.199,68	49.726,41D
1.1.1.03	**APLICACOES FINANCEIRAS**	**9.713,94D**	**1,93**	**9.715,87**	**0,00**
1.1.1.03.00004	APLIC AUT ITAU	9.713,94D	1,93	9.715,87	0,00
1.1.1.04	**TRANSFERENCIAS INTERNAS**	**0,00**	**286.000,13**	**286.000,13**	**0,00**
1.1.1.04.00002	(-) ENTRE BANCOS	0,00	286.000,13	286.000,13	0,00
1.1.2	**CLIENTES**	**107.499,23D**	**3.434.526,40**	**3.202.102,05**	**339.923,58D**
1.1.2.01	**DUPLICATAS A RECEBER**	**107.499,23D**	**3.434.526,40**	**3.202.102,05**	**339.923,58D**
1.1.2.01.00001	CLIENTES A RECEBER	107.499,23D	3.434.526,40	3.202.102,05	339.923,58D
1.1.5	**OUTROS CRÉDITOS**	**3.491.110,78D**	**0,00**	**395.087,04**	**3.096.023,74D**
1.1.5.01	**ADIANTAMENTO**	**2.621.211,02D**	**0,00**	**0,00**	**2.621.211,02D**
1.1.5.01.00001	ADIANTAMENTO SOCIOS	2.621.211,02D	0,00	0,00	2.621.211,02D
1.1.5.03	**CREDITO ICMS A RECUPERAR**	**869.899,76D**	**0,00**	**395.087,04**	**474.812,72D**
1.1.5.03.00001	ICMS A RECUPERAR MATRIZ	859.991,19D	0,00	391.318,34	468.672,85D
1.1.5.03.00002	ICMS A RECUPERAR FL02	1.740,00D	0,00	0,00	1.740,00D
1.1.5.03.00006	ICMS A RECUPERAR FL06	4.074,33D	0,00	3.552,70	521,63D
1.1.5.03.00007	ICMS A RECUPERAR FL07	4.094,24D	0,00	216,00	3.878,24D
1.2	**ATIVO NÃO-CIRCULANTE**	**764.550,94D**	**0,00**	**15.092,89**	**749.458,05D**
1.2.5	**IMOBILIZADO**	**764.550,94D**	**0,00**	**15.092,89**	**749.458,05D**
1.2.5.01	**IMOBILIZADO VEICULOS**	**900.247,44D**	**0,00**	**0,00**	**900.247,44D**
1.2.5.01.00001	VEICULOS FROTA	900.247,44D	0,00	0,00	900.247,44D
1.2.5.98	**IMOBILIZADO**	**17.598,95D**	**0,00**	**0,00**	**17.598,95D**
1.2.5.98.00001	TERRENOS	6.946,95D	0,00	0,00	6.946,95D
1.2.5.98.00003	MÁQUINAS E EQUIPAMENTOS	10.652,00D	0,00	0,00	10.652,00D
1.2.5.99	**(-) DEPRECIACAO ACUMULADA**	**153.295,45C**	**0,00**	**15.092,89**	**168.388,34C**
1.2.5.99.00003	(-) DEPRECIAÇÕES DE MÁQUINAS, EQUIP	2.087,15C	0,00	88,77	2.175,92C
1.2.5.99.00004	(-) DEPRECIAÇÕES DE VEÍCULOS	151.208,30C	0,00	15.004,12	166.212,42C
2	**PASSIVO**	**11.467.735,44C**	**9.141.813,54**	**6.590.076,09**	**8.915.997,99C**
2.1	**PASSIVO CIRCULANTE**	**11.744.675,32C**	**9.141.813,54**	**6.590.076,09**	**9.192.937,87C**
2.1.1	**FORNECEDORES**	**5.204.016,53C**	**64.139,44**	**13.151,44**	**5.153.028,53C**
2.1.1.01	**FORNECEDORES NACIONAIS**	**5.204.016,53C**	**53.965,04**	**2.977,04**	**5.153.028,53C**
2.1.1.01.00001	FORNEC. BENS/PECAS E ACESSORIOS	1.744,30C	0,00	0,00	1.744,30C
2.1.1.01.00006	FORNECEDORES COMB E LUBRIFICANTES	5.199.295,19C	50.988,00	2.977,04	5.151.284,23C
2.1.1.01.00007	EMPRESA BRASILEIRA DE BEBIDAS E ALIM.S/A	352,34C	352,34	0,00	0,00
2.1.1.01.00024	DISTRIBUIDORA SUDOESTE LTDA	2.624,70C	2.624,70	0,00	0,00
2.1.1.02	**FORNECEDORES DIVERSOS**	**0,00**	**10.174,40**	**10.174,40**	**0,00**
2.1.1.02.00001	DESPESA COM ASSESSORIA	0,00	970,17	970,17	0,00
2.1.1.02.00012	ENERGIA ELETRICA A PAGAR	0,00	1.283,43	1.283,43	0,00
2.1.1.02.00015	TELEFONE A PAGAR	0,00	2.499,48	2.499,48	0,00
2.1.1.02.00019	DEPESAS COM LOCACAO A PAGAR	0,00	421,32	421,32	0,00
2.1.1.02.00056	HONORARIOS CONTABEIS A PAGAR	0,00	5.000,00	5.000,00	0,00
2.1.4	**OBRIGAÇÕES TRIBUTÁRIAS**	**441.675,20C**	**395.787,75**	**404.325,54**	**450.212,99C**
2.1.4.01	**IMPOSTOS E CONTRIBUIÇÕES A RECOLHER**	**209.528,01C**	**0,00**	**0,00**	**209.528,01C**
2.1.4.01.00002	PIS A RECOLHER	28.846,55C	0,00	0,00	28.846,55C
2.1.4.01.00003	COFINS A RECOLHER	180.681,46C	0,00	0,00	180.681,46C
2.1.4.02	**PROVISAO IRPJ / CSLL**	**231.446,48C**	**0,00**	**0,00**	**231.446,48C**
2.1.4.02.00001	IRPJ A RECOLHER	147.484,72C	0,00	0,00	147.484,72C
2.1.4.02.00002	CSLL A RECOLHER	83.961,76C	0,00	0,00	83.961,76C
2.1.4.03	**ICMS A RECOLHER**	**700,71C**	**395.787,75**	**404.325,54**	**9.238,50C**
2.1.4.03.00001	ICMS A RECOLHER MATRIZ	0,00	391.318,34	391.318,34	0,00
2.1.4.03.00003	ICMS A RECOLHER FL03	700,71C	700,71	9.238,50	9.238,50C
2.1.4.03.00006	ICMS A RECOLHER FL06	0,00	3.552,70	3.552,70	0,00
2.1.4.03.00007	ICMS A RECOLHER FL07	0,00	216,00	216,00	0,00
2.1.5	**OBRIGAÇÕES TRABALHISTA E PREVIDENCIÁRIA**	**126.566,28C**	**22.620,41**	**22.006,20**	**125.952,07C**
2.1.5.01	**OBRIGAÇÕES SOCIAIS**	**8.832,62C**	**10.404,79**	**9.790,58**	**8.218,41C**
2.1.5.01.00001	INSS A RECOLHER	7.624,40C	7.624,40	7.010,19	7.010,19C
2.1.5.01.00002	FGTS A RECOLHER	1.208,22C	1.208,22	1.208,22	1.208,22C
2.1.5.01.00004	GRRF A PAGAR	0,00	1.572,17	1.572,17	0,00
2.1.5.02	**OBRIGAÇÕES TRABALHISTAS**	**12.215,62C**	**12.215,62**	**12.215,62**	**12.215,62C**

Tribunal de Justiça do Estado de Goiás
Documento Assinado e Publicado Digitalmente em 22/04/2025 22:50:59
Assinado por STENIUS LACERDA BASTOS:43891721153
Localizar pelo código: 109487645432563873752163831, no endereço: https://projudi.tjgo.jus.br/p

Processo: 5141846-04.2025.8.09.0137
Movimentacao 21 Juntada -> Petição
Arquivo 10 anexo balancete2412024.pdf

Empresa: RODOMANU TRANSPORTES LTDA
C.N.P.J.: 14.286.399/0001-23
Período: 01/01/2024 - 30/11/2024

Folha: 0008
Número livro: 0001
Emissão: 22/04/2025
Hora: 17:15:03

Valor: R$ 20.186.233,60
PROCESSO CÍVEL E DO TRABALHO -> Processo de Conhecimento -> Procedimento de Conhecimento -> Procedimentos Especiais -> Procedimentos Regidos por Outros Códigos, Leis Esparsas e Regimento
RIO VERDE - UPJ VARAS CÍVEIS: 1ª, 2ª E 3ª
Usuário: IZADORA VITOR DIAS DE REZENDE - Data: 22/04/2025 22:51:19

BALANCETE

Classificação	Descrição da conta	Saldo Anterior	Débito	Crédito	Saldo Atual
2.1.5.02.00001	SALÁRIOS E ORDENADOS A PAGAR	12.215,62C	12.215,62	12.215,62	12.215,62C
2.1.5.05	**PARCELAMENTO TRIBUTARIO**	**90.149,17C**	**0,00**	**0,00**	**90.149,17C**
2.1.5.05.00002	PARCELAMENTO RFB	113.699,04C	0,00	0,00	113.699,04C
2.1.5.05.00003	(-) JUROS SOBRE PARCELAMENTO	23.549,87D	0,00	0,00	23.549,87D
2.1.5.06	**PROVISAO TRABALHISTA**	**15.368,87C**	**0,00**	**0,00**	**15.368,87C**
2.1.5.06.00001	PROVISOES PARA FERIAS	9.616,12C	0,00	0,00	9.616,12C
2.1.5.06.00002	PROVISOES PARA 13º SALARIO	3.177,00C	0,00	0,00	3.177,00C
2.1.5.06.00003	INSS SOBRE PROVISOES PARA FERIAS	1.452,01C	0,00	0,00	1.452,01C
2.1.5.06.00004	INSS SOBRE PROVISOES PARA 13º SALÁRIO	540,00C	0,00	0,00	540,00C
2.1.5.06.00005	FGTS SOBRE PROVISÕES PARA FERIAS	425,52C	0,00	0,00	425,52C
2.1.5.06.00006	FGTS SOBRE PROVISOES PARA 13º SALÁRIO	158,22C	0,00	0,00	158,22C
2.1.6	**EMPRESTIMOS E FINANCIAMENTOS**	**807.257,22C**	**0,00**	**0,00**	**807.257,22C**
2.1.6.05	**EMPRESTIMOS E FINANCIAMENTOS RODOMANU**	**807.257,22C**	**0,00**	**0,00**	**807.257,22C**
2.1.6.05.00002	BANCO VOLKSWAGEN S.A.	807.257,22C	0,00	0,00	807.257,22C
2.1.7	**(-) TITULOS E DUPLICATAS DESCONTADAS**	**5.165.160,09C**	**8.659.265,94**	**6.150.592,91**	**2.656.487,06C**
2.1.7.01	**(-) DESCONTOS DE TITULOS**	**5.165.160,09C**	**8.659.265,94**	**6.150.592,91**	**2.656.487,06C**
2.1.7.01.00001	(-) TITULOS DESCONTADOS	5.165.160,09C	8.659.265,94	6.150.592,91	2.656.487,06C
2.2	**PASSIVO NÃO-CIRCULANTE**	**300.955,22C**	**0,00**	**0,00**	**300.955,22C**
2.2.1	**PASSIVO EXIGÍVEL A LONGO PRAZO**	**300.955,22C**	**0,00**	**0,00**	**300.955,22C**
2.2.1.02	**PARCELAMENTOS TRIBUTARIOS**	**300.955,22C**	**0,00**	**0,00**	**300.955,22C**
2.2.1.02.00001	PARCELAMENTO RFB	380.068,24C	0,00	0,00	380.068,24C
2.2.1.02.00002	(-) JUROS SOBRE PARCELAMENTOS	79.113,02D	0,00	0,00	79.113,02D
2.3	**PATRIMÔNIO LÍQUIDO**	**577.895,10D**	**0,00**	**0,00**	**577.895,10D**
2.3.1	**CAPITAL SOCIAL**	**577.895,10D**	**0,00**	**0,00**	**577.895,10D**
2.3.1.01	**CAPITAL SUBSCRITO**	**577.895,10D**	**0,00**	**0,00**	**577.895,10D**
2.3.1.01.00001	CAPITAL SOCIAL	577.895,10D	0,00	0,00	577.895,10D
3	**RESULTADO LÍQUIDO DO PERÍODO ANTES DO IR**	**7.076.740,92D**	**984.096,45**	**3.390.528,33**	**4.670.309,04D**
3.1	**RESULTADO BRUTO DO PERÍODO**	**29.936.338,91C**	**404.325,54**	**3.390.526,40**	**32.922.539,77C**
3.1.1	**RECEITA BRUTA DE VENDAS E SERVIÇOS**	**34.311.211,15C**	**0,00**	**3.390.526,40**	**37.701.737,55C**
3.1.1.01	**RECEITA BRUTAS DE VENDAS DE MERCADORIAS**	**34.311.211,15C**	**0,00**	**3.390.526,40**	**37.701.737,55C**
3.1.1.01.00001	RECEITA DE VENDAS/SERVICOS	34.311.211,15C	0,00	3.390.526,40	37.701.737,55C
3.1.2	**(-) DEDUÇÕES DA RECEITA BRUTA**	**4.374.872,24D**	**404.325,54**	**0,00**	**4.779.197,78D**
3.1.2.01	**(-) IMPOSTOS SOBRE PRESTACAO DE SERVIÇOS**	**4.374.872,24D**	**404.325,54**	**0,00**	**4.779.197,78D**
3.1.2.01.00001	(-) ICMS SOBRE VENDAS/SERVICOS	3.255.613,64D	404.325,54	0,00	3.659.939,18D
3.1.2.01.00002	(-) PIS SOBRE VENDAS/SERVICOS	201.840,91D	0,00	0,00	201.840,91D
3.1.2.01.00003	(-) COFINS SOBRE VENDAS/ SERVICOS	917.417,69D	0,00	0,00	917.417,69D
3.2	**CUSTOS DOS SERVIÇOS PRESTADOS**	**34.035.393,29D**	**346.751,24**	**0,00**	**34.382.144,53D**
3.2.1	**CUSTOS DOS SERVIÇOS PRESTADOS**	**34.035.393,29D**	**346.751,24**	**0,00**	**34.382.144,53D**
3.2.1.01	**CUSTO SERVICO PRESTADO**	**33.359.189,35D**	**340.716,24**	**0,00**	**33.699.905,59D**
3.2.1.01.00001	(-) COMPRA DE PECAS E CORRELATOS FROTA	975.320,06D	0,00	0,00	975.320,06D
3.2.1.01.00002	(-) COMPRA DE COMBUSTIVEL E LUBRIFICANTES	21.575.038,30D	0,00	0,00	21.575.038,30D
3.2.1.01.00003	(-) CREDITOS ICMS SOBRE COMPRAS	3.968.355,48C	0,00	0,00	3.968.355,48C
3.2.1.01.00004	(-) GASTOS COM LOGISTICAS	41.549,72D	0,00	0,00	41.549,72D
3.2.1.01.00006	(+) CREDITO PIS	223.003,14C	0,00	0,00	223.003,14C
3.2.1.01.00007	(-) DESPESA COM PEDAGIO	6.000,00D	0,00	0,00	6.000,00D
3.2.1.01.00008	(-) FRETE TERCEIROS	13.929.718,32D	340.716,24	0,00	14.270.434,56D
3.2.1.01.00009	(+) CREDITO COFINS	983.827,68C	0,00	0,00	983.827,68C
3.2.1.01.00012	(-) LOCACAO FROTA	2.006.749,25D	0,00	0,00	2.006.749,25D
3.2.1.02	**OUTROS CUSTOS SERVICOS DE TRANSPORTE**	**676.203,94D**	**6.035,00**	**0,00**	**682.238,94D**
3.2.1.02.00003	(-) GESTAO RISCO FROTA	489.015,18D	3.000,00	0,00	492.015,18D
3.2.1.02.00005	(-) ENLONAMENTO DE VEICULOS - CARGA/DESCARGA	112,00D	0,00	0,00	112,00D
3.2.1.02.00006	(-) DESPESA IPVA/LICENCIAMENTO/DESPACHANTE	30.524,44D	3.035,00	0,00	33.559,44D
3.2.1.02.00007	(-) CUSTO OPERACAO EM ROTA	32.414,66D	0,00	0,00	32.414,66D
3.2.1.02.00009	(-) DESPESA SEGURO FROTA	124.137,66D	0,00	0,00	124.137,66D
3.3	**DESPESAS OPERACIONAIS**	**2.977.686,54D**	**233.019,67**	**1,93**	**3.210.704,28D**
3.3.1	**DESPESAS TRABALHISTAS**	**213.944,97D**	**22.006,20**	**0,00**	**235.951,17D**
3.3.1.01	**DESPESAS COM PESSOAL**	**149.680,08D**	**15.102,79**	**0,00**	**164.782,87D**
3.3.1.01.00001	(-) SALARIOS E ORDENADOS	70.612,12D	15.102,79	0,00	85.714,91D
3.3.1.01.00004	(-) FERIAS E INDENIZACOES	23.827,76D	0,00	0,00	23.827,76D
3.3.1.01.00006	(-) TRIENIO	282,40D	0,00	0,00	282,40D
3.3.1.01.00007	(-) CONVENIO MEDICO	9.088,23D	0,00	0,00	9.088,23D
3.3.1.01.00008	(-) GRATIFICACOES	2.042,04D	0,00	0,00	2.042,04D
3.3.1.01.00032	(-) 13 SALARIOS	1.301,06D	0,00	0,00	1.301,06D
3.3.1.01.00044	(-) PLANO SAUDE	42.526,47D	0,00	0,00	42.526,47D
3.3.1.02	**(-) RECUPERAÇÃO DESPESAS TRABALHISTAS**	**1.606,46C**	**0,00**	**0,00**	**1.606,46C**
3.3.1.02.00002	(-) AVISO PREVIO DESCONTADO	1.559,39C	0,00	0,00	1.559,39C

Tribunal de Justiça do Estado de Goiás
Documento Assinado e Publicado Digitalmente em 22/04/2025 22:50:59
Assinado por STENIUS LACERDA BASTOS:43891721153
Localizar pelo código: 109487645432563873752163831, no endereço: https://projudi.tjgo.jus.br/p

Processo: 5141846.04.2025.8.09.0137
Movimentacao 21 Juntada -> Petição
Arquivo 10 anexo3balancete2412024.pdf

Valor: R$ 20.186.233,60
PROCESSO CÍVEL E DO TRABALHO -> Processo de Conhecimento -> Procedimento de Conhecimento -> Procedimentos Especiais -> Procedimentos Regidos por Outros Códigos, Leis Esparsas e Regimentos
RIO VERDE - UPJ VARAS CÍVEIS: 1ª, 2ª E 3ª
Usuário: IZADORA VITOR DIAS DE REZENDE - Data: 22/04/2025 22:51:19

BALANCETE

Classificação	Descrição da conta	Saldo Anterior	Débito	Crédito	Saldo Atual
3.3.1.02.00003	(-) DSR	47,07C	0,00	0,00	47,07C
3.3.1.03	**(-) PROVISOES TRABALHISTAS**	**11.238,08D**	**0,00**	**0,00**	**11.238,08D**
3.3.1.03.00001	(-) PROVISOES PARA FERIAS	8.270,85D	0,00	0,00	8.270,85D
3.3.1.03.00002	(-) INSS PROVISOES FERIAS	1.460,41D	0,00	0,00	1.460,41D
3.3.1.03.00003	(-) FGTS PROVISAO FERIAS	149,34D	0,00	0,00	149,34D
3.3.1.03.00004	(-) PROVISAO 13 SALARIOS	659,26D	0,00	0,00	659,26D
3.3.1.03.00005	(-) INSS PROVISAO 13 SALARIOS	540,00D	0,00	0,00	540,00D
3.3.1.03.00006	(-) FGTS PROVISAO 13 SALARIOS	158,22D	0,00	0,00	158,22D
3.3.1.05	**TRABALHISTA E PREVIDENCIARIA**	**54.633,27D**	**6.903,41**	**0,00**	**61.536,68D**
3.3.1.05.00001	(-) INSS	43.861,24D	5.695,19	0,00	49.556,43D
3.3.1.05.00002	(-) FGTS/GRRF	10.772,03D	1.208,22	0,00	11.980,25D
3.3.2	**IMPOSTOS TAXAS E CONTRIBUIÇÕES**	**393.682,27D**	**1.016,61**	**0,00**	**394.698,88D**
3.3.2.01	**IMPOSTOS, TAXAS E CONTRIBUIÇÕES**	**136,99D**	**0,00**	**0,00**	**136,99D**
3.3.2.01.00006	(-) IOF	136,99D	0,00	0,00	136,99D
3.3.2.03	**IMPOSTOS/TAXAS ESTADUAIS/FEDERAIS**	**392.454,43D**	**1.016,61**	**0,00**	**393.471,04D**
3.3.2.03.00008	(-) IMPOSTOS E TAXAS FEDERAIS	14.918,28D	0,00	0,00	14.918,28D
3.3.2.03.00009	(-) IMPOSTOS E TAXAS ESTADUAIS	377.536,15D	1.016,61	0,00	378.552,76D
3.3.2.04	**TAXAS MUNICIPAIS**	**1.090,85D**	**0,00**	**0,00**	**1.090,85D**
3.3.2.04.00001	(-) TAXAS MUNICIPAIS	1.090,85D	0,00	0,00	1.090,85D
3.3.4	**OUTRAS DESPESAS OPERACIONAIS**	**492.697,63D**	**62.824,67**	**0,00**	**555.522,30D**
3.3.4.04	**DESPESAS ADMINISTRATIVAS**	**341.768,73D**	**47.731,78**	**0,00**	**389.500,51D**
3.3.4.04.00002	(-) ENERGIA ELETRICA	15.646,75D	1.627,48	0,00	17.274,23D
3.3.4.04.00003	(-) TELEFONE	39.483,65D	2.499,48	0,00	41.983,13D
3.3.4.04.00004	(-) HONORARIOS ADVOCATICIOS	5.000,00D	0,00	0,00	5.000,00D
3.3.4.04.00009	(-) MANUTENCAO E REPAROS	45.103,40D	80,00	0,00	45.183,40D
3.3.4.04.00010	(-) MATERIAL DE USO E CONSUMO	5.822,69D	0,00	0,00	5.822,69D
3.3.4.04.00012	(-) DESPESA ASSESSORIA	28.000,00D	28.970,17	0,00	56.970,17D
3.3.4.04.00013	(-) MANUTENCAO DE VEICULOS	8.785,00D	8.568,00	0,00	17.353,00D
3.3.4.04.00017	(-) DESPESAS COM LOCACOES	37.277,56D	421,32	0,00	37.698,88D
3.3.4.04.00019	(-) SERASA	803,99D	0,00	0,00	803,99D
3.3.4.04.00021	(-) DESPESA ALIMENTACAO	58,93D	0,00	0,00	58,93D
3.3.4.04.00023	(-) DESPESAS MATERIAL GRAFICO	3.000,00D	0,00	0,00	3.000,00D
3.3.4.04.00024	(-) CONSULTORIA	15.446,15D	0,00	0,00	15.446,15D
3.3.4.04.00025	(-) DEPESAS COM HONORARIOS CONTABEIS	44.072,34D	5.000,00	0,00	49.072,34D
3.3.4.04.00031	(-) SERVICO APOIO ADMINISTRATIVO	10.786,80D	0,00	0,00	10.786,80D
3.3.4.04.00036	(-) ALUGUÉIS	4.338,04D	0,00	0,00	4.338,04D
3.3.4.04.00037	(-) DESPESAS CARTORÁRIAS	3.220,88D	0,00	0,00	3.220,88D
3.3.4.04.00038	(-) DESPESA SOFTWARES E MANUTENCAO REDE	73.776,19D	565,33	0,00	74.341,52D
3.3.4.04.00039	(-) MATERIAL DE ESCRITÓRIO	1.146,36D	0,00	0,00	1.146,36D
3.3.4.06	**DESPESAS COM DEPRECIAÇÃO**	**150.928,90D**	**15.092,89**	**0,00**	**166.021,79D**
3.3.4.06.00001	(-) DESPESAS COM DEPRECIACAO	150.928,90D	15.092,89	0,00	166.021,79D
3.3.5	**DESPESAS COM PROCESSO RECUPERACAO JUDICIAL**	**0,00**	**1.155,36**	**0,00**	**1.155,36D**
3.3.5.01	**DESP. C/ PROCESSO RECUP. JUDICIAL**	**0,00**	**1.155,36**	**0,00**	**1.155,36D**
3.3.5.01.00002	(-) CUSTOS JUDICIAIS INICAIL RJ	0,00	1.155,36	0,00	1.155,36D
3.3.6	**RECEITAS E DESPESAS FINANCEIRAS**	**1.877.361,67D**	**146.016,83**	**1,93**	**2.023.376,57D**
3.3.6.01	**DESPESAS FINANCEIRAS**	**1.877.366,06D**	**146.016,83**	**0,00**	**2.023.382,89D**
3.3.6.01.00001	(-) JUROS PASSIVOS	45,78D	0,00	0,00	45,78D
3.3.6.01.00003	(-) DESPESAS BANCARIAS	37.142,83D	902,30	0,00	38.045,13D
3.3.6.01.00004	(-) JUROS DESCONTO DE TITULOS	1.840.177,45D	145.114,53	0,00	1.985.291,98D
3.3.6.02	**RECEITAS FINANCEIRAS**	**4,39C**	**0,00**	**1,93**	**6,32C**
3.3.6.02.0001	(+) RENDIMENTO APLICACAO FINANCEIRA	4,39C	0,00	1,93	6,32C

MANUELA BRANQUINHO BAPTISTA
SÓCIA-ADMINISTRADORA
CPF: 710.692.311-77

ELINALDO MIRANDA CRUZ
Reg. no CRC - GO sob o No. 011010
CPF: 530.494.031-87

Tribunal de Justiça do Estado de Goiás
Documento Assinado e Publicado Digitalmente em 22/04/2025 22:50:59
Assinado por STENIUS LACERDA BASTOS:43891721153
Localizar pelo código: 109487645432563873752163831, no endereço: https://projudi.tjgo.jus.br/p

Processo: 5141846-04.2025.8.09.0137
Movimentacao 21 Juntada -> Petição
Arquivo 11 anexo1balancete22024.pdf

Valor: R$ 20.186.233,60
PROCESSO CÍVEL E DO TRABALHO -> Processo de Conhecimento -> Procedimento de Conhecimento -> Procedimentos Especiais -> Procedimentos Regidos por Outros Códigos, Leis Esparsas e Regimentos
RIO VERDE - UPJ VARAS CÍVEIS: 1ª, 2ª E 3ª
Usuário: IZADORA VITOR DIAS DE REZENDE - Data: 22/04/2025 22:51:19

BALANCETE

Classificação	Descrição da conta	Saldo Anterior	Débito	Crédito	Saldo Atual
1	**ATIVO**	**4.245.688,95D**	**10.706.391,16**	**10.502.602,38**	**4.449.477,73D**
1.1	**ATIVO CIRCULANTE**	**3.496.230,90D**	**10.706.391,16**	**10.487.509,49**	**3.715.112,57D**
1.1.1	**DISPONIVEL**	**60.283,58D**	**10.252.745,37**	**10.289.299,27**	**23.729,68D**
1.1.1.02	**BANCOS CONTA MOVIMENTO**	**60.283,58D**	**9.905.904,85**	**9.942.458,75**	**23.729,68D**
1.1.1.02.00020	ITAU RODOMANU CC 99438 4	0,84D	57.335,91	57.336,00	0,75D
1.1.1.02.00021	SICREDI RODOMANU CC 50115-8	10.556,33D	489.764,16	486.268,73	14.051,76D
1.1.1.02.00023	BMP RODOMANU CC 284600 4	49.726,41D	9.358.804,78	9.398.854,02	9.677,17D
1.1.1.04	**TRANSFERENCIAS INTERNAS**	**0,00**	**346.840,52**	**346.840,52**	**0,00**
1.1.1.04.00002	(-) ENTRE BANCOS	0,00	346.840,52	346.840,52	0,00
1.1.2	**CLIENTES**	**339.923,58D**	**441.510,73**	**160.084,34**	**621.349,97D**
1.1.2.01	**DUPLICATAS A RECEBER**	**339.923,58D**	**441.510,73**	**160.084,34**	**621.349,97D**
1.1.2.01.00001	CLIENTES A RECEBER	339.923,58D	441.510,73	160.084,34	621.349,97D
1.1.5	**OUTROS CRÉDITOS**	**3.096.023,74D**	**12.135,06**	**38.125,88**	**3.070.032,92D**
1.1.5.01	**ADIANTAMENTO**	**2.621.211,02D**	**0,00**	**0,00**	**2.621.211,02D**
1.1.5.01.00001	ADIANTAMENTO SOCIOS	2.621.211,02D	0,00	0,00	2.621.211,02D
1.1.5.03	**CREDITO ICMS A RECUPERAR**	**474.812,72D**	**12.135,06**	**38.125,88**	**448.821,90D**
1.1.5.03.00001	ICMS A RECUPERAR MATRIZ	468.672,85D	0,00	27.265,88	441.406,97D
1.1.5.03.00002	ICMS A RECUPERAR FL02	1.740,00D	0,00	0,00	1.740,00D
1.1.5.03.00003	ICMS A RECUPERAR FL03	0,00	11.131,36	8.340,00	2.791,36D
1.1.5.03.00006	ICMS A RECUPERAR FL06	521,63D	0,00	0,00	521,63D
1.1.5.03.00007	ICMS A RECUPERAR FL07	3.878,24D	1.003,70	2.520,00	2.361,94D
1.2	**ATIVO NÃO-CIRCULANTE**	**749.458,05D**	**0,00**	**15.092,89**	**734.365,16D**
1.2.5	**IMOBILIZADO**	**749.458,05D**	**0,00**	**15.092,89**	**734.365,16D**
1.2.5.01	**IMOBILIZADO VEICULOS**	**900.247,44D**	**0,00**	**0,00**	**900.247,44D**
1.2.5.01.00001	VEICULOS FROTA	900.247,44D	0,00	0,00	900.247,44D
1.2.5.98	**IMOBILIZADO**	**17.598,95D**	**0,00**	**0,00**	**17.598,95D**
1.2.5.98.00001	TERRENOS	6.946,95D	0,00	0,00	6.946,95D
1.2.5.98.00003	MÁQUINAS E EQUIPAMENTOS	10.652,00D	0,00	0,00	10.652,00D
1.2.5.99	**(-) DEPRECIACAO ACUMULADA**	**168.388,34C**	**0,00**	**15.092,89**	**183.481,23C**
1.2.5.99.00003	(-) DEPRECIAÇÕES DE MÁQUINAS, EQUIP	2.175,92C	0,00	88,77	2.264,69C
1.2.5.99.00004	(-) DEPRECIAÇÕES DE VEÍCULOS	166.212,42C	0,00	15.004,12	181.216,54C
2	**PASSIVO**	**8.915.997,99C**	**9.262.130,91**	**9.556.119,81**	**9.209.986,89C**
2.1	**PASSIVO CIRCULANTE**	**9.192.937,87C**	**9.262.130,91**	**9.556.119,81**	**9.486.926,77C**
2.1.1	**FORNECEDORES**	**5.153.028,53C**	**81.581,69**	**81.100,55**	**5.152.547,39C**
2.1.1.01	**FORNECEDORES NACIONAIS**	**5.153.028,53C**	**78.440,90**	**77.959,76**	**5.152.547,39C**
2.1.1.01.00001	FORNEC. BENS/PECAS E ACESSORIOS	1.744,30C	1.700,00	0,00	44,30C
2.1.1.01.00006	FORNECEDORES COMB E LUBRIFICANTES	5.151.284,23C	76.740,90	77.959,76	5.152.503,09C
2.1.1.02	**FORNECEDORES DIVERSOS**	**0,00**	**3.140,79**	**3.140,79**	**0,00**
2.1.1.02.00006	DESPESA COM LOGISTICA	0,00	112,81	112,81	0,00
2.1.1.02.00012	ENERGIA ELETRICA A PAGAR	0,00	867,41	867,41	0,00
2.1.1.02.00015	TELEFONE A PAGAR	0,00	47,57	47,57	0,00
2.1.1.02.00056	HONORARIOS CONTABEIS A PAGAR	0,00	2.000,00	2.000,00	0,00
2.1.1.02.00057	MATERIAL ESCRITORIO A PAGAR	0,00	113,00	113,00	0,00
2.1.4	**OBRIGAÇÕES TRIBUTÁRIAS**	**450.212,99C**	**47.364,38**	**38.125,88**	**440.974,49C**
2.1.4.01	**IMPOSTOS E CONTRIBUIÇÕES A RECOLHER**	**209.528,01C**	**0,00**	**0,00**	**209.528,01C**
2.1.4.01.00002	PIS A RECOLHER	28.846,55C	0,00	0,00	28.846,55C
2.1.4.01.00003	COFINS A RECOLHER	180.681,46C	0,00	0,00	180.681,46C
2.1.4.02	**PROVISAO IRPJ / CSLL**	**231.446,48C**	**0,00**	**0,00**	**231.446,48C**
2.1.4.02.00001	IRPJ A RECOLHER	147.484,72C	0,00	0,00	147.484,72C
2.1.4.02.00002	CSLL A RECOLHER	83.961,76C	0,00	0,00	83.961,76C
2.1.4.03	**ICMS A RECOLHER**	**9.238,50C**	**47.364,38**	**38.125,88**	**0,00**
2.1.4.03.00001	ICMS A RECOLHER MATRIZ	0,00	27.265,88	27.265,88	0,00
2.1.4.03.00003	ICMS A RECOLHER FL03	9.238,50C	17.578,50	8.340,00	0,00
2.1.4.03.00007	ICMS A RECOLHER FL07	0,00	2.520,00	2.520,00	0,00
2.1.5	**OBRIGAÇÕES TRABALHISTA E PREVIDENCIÁRIA**	**125.952,07C**	**26.665,82**	**19.273,53**	**118.559,78C**
2.1.5.01	**OBRIGAÇÕES SOCIAIS**	**8.218,41C**	**9.790,58**	**3.939,72**	**2.367,55C**
2.1.5.01.00001	INSS A RECOLHER	7.010,19C	7.010,19	1.272,29	1.272,29C
2.1.5.01.00002	FGTS A RECOLHER	1.208,22C	1.208,22	1.095,26	1.095,26C
2.1.5.01.00004	GRRF A PAGAR	0,00	1.572,17	1.572,17	0,00
2.1.5.02	**OBRIGAÇÕES TRABALHISTAS**	**12.215,62C**	**12.215,62**	**10.909,52**	**10.909,52C**
2.1.5.02.00001	SALÁRIOS E ORDENADOS A PAGAR	12.215,62C	12.215,62	10.909,52	10.909,52C
2.1.5.03	**OUTRAS OBRIGAÇÕES TRABALHISTAS**	**0,00**	**4.424,29**	**4.424,29**	**0,00**
2.1.5.03.00003	RESCISAO A PAGAR	0,00	1.308,96	1.308,96	0,00

Tribunal de Justiça do Estado de Goiás
Documento Assinado e Publicado Digitalmente em 22/04/2025 22:50:59
Assinado por STENIUS LACERDA BASTOS:43891721153
Localizar pelo código: 109387605432563873752163837, no endereço: https://projudi.tjgo.jus.br/p

Processo: 5141846-04.2025.8.09.0137
Movimentacao 21 Juntada -> Petição
Arquivo 11 anexobalancete22024.pdf

Empresa: RODOMANU TRANSPORTES LTDA
C.N.P.J.: 14.286.399/0001-23
Período: 01/01/2024 - 31/12/2024

Folha: 0011
Número livro: 0001
Emissão: 22/04/2025
Hora: 17:15:04

Valor: R$ 20.186.233,60
PROCESSO CÍVEL E DO TRABALHO -> Processo de Conhecimento -> Procedimento de Conhecimento -> Procedimentos Especiais -> Procedimentos Regidos por Outros Códigos, Leis Esparsas e Regimento
RIO VERDE - UPJ VARAS CÍVEIS: 1ª, 2ª E 3ª
Usuário: IZADORA VITOR DIAS DE REZENDE - Data: 22/04/2025 22:51:19

BALANCETE

Classificação	Descrição da conta	Saldo Anterior	Débito	Crédito	Saldo Atual
2.1.5.03.00004	13 SALARIOS A PAGAR	0,00	3.115,33	3.115,33	0,00
2.1.5.05	**PARCELAMENTO TRIBUTARIO**	**90.149,17C**	**0,00**	**0,00**	**90.149,17C**
2.1.5.05.00002	PARCELAMENTO RFB	113.699,04C	0,00	0,00	113.699,04C
2.1.5.05.00003	(-) JUROS SOBRE PARCELAMENTO	23.549,87D	0,00	0,00	23.549,87D
2.1.5.06	**PROVISAO TRABALHISTA**	**15.368,87C**	**235,33**	**0,00**	**15.133,54C**
2.1.5.06.00001	PROVISOES PARA FERIAS	9.616,12C	235,33	0,00	9.380,79C
2.1.5.06.00002	PROVISOES PARA 13º SALARIO	3.177,00C	0,00	0,00	3.177,00C
2.1.5.06.00003	INSS SOBRE PROVISOES PARA FERIAS	1.452,01C	0,00	0,00	1.452,01C
2.1.5.06.00004	INSS SOBRE PROVISOES PARA 13º SALÁRIO	540,00C	0,00	0,00	540,00C
2.1.5.06.00005	FGTS SOBRE PROVISÕES PARA FERIAS	425,52C	0,00	0,00	425,52C
2.1.5.06.00006	FGTS SOBRE PROVISOES PARA 13º SALÁRIO	158,22C	0,00	0,00	158,22C
2.1.6	**EMPRESTIMOS E FINANCIAMENTOS**	**807.257,22C**	**0,00**	**0,00**	**807.257,22C**
2.1.6.05	**EMPRESTIMOS E FINANCIAMENTOS RODOMANU**	**807.257,22C**	**0,00**	**0,00**	**807.257,22C**
2.1.6.05.00002	BANCO VOLKSWAGEN S.A.	807.257,22C	0,00	0,00	807.257,22C
2.1.7	**(-) TITULOS E DUPLICATAS DESCONTADAS**	**2.656.487,06C**	**9.106.519,02**	**9.417.619,85**	**2.967.587,89C**
2.1.7.01	**(-) DESCONTOS DE TITULOS**	**2.656.487,06C**	**9.106.519,02**	**9.417.619,85**	**2.967.587,89C**
2.1.7.01.00001	(-) TITULOS DESCONTADOS	2.656.487,06C	9.106.519,02	9.417.619,85	2.967.587,89C
2.2	**PASSIVO NÃO-CIRCULANTE**	**300.955,22C**	**0,00**	**0,00**	**300.955,22C**
2.2.1	**PASSIVO EXIGÍVEL A LONGO PRAZO**	**300.955,22C**	**0,00**	**0,00**	**300.955,22C**
2.2.1.02	**PARCELAMENTOS TRIBUTARIOS**	**300.955,22C**	**0,00**	**0,00**	**300.955,22C**
2.2.1.02.00001	PARCELAMENTO RFB	380.068,24C	0,00	0,00	380.068,24C
2.2.1.02.00002	(-) JUROS SOBRE PARCELAMENTOS	79.113,02D	0,00	0,00	79.113,02D
2.3	**PATRIMÔNIO LÍQUIDO**	**577.895,10D**	**0,00**	**0,00**	**577.895,10D**
2.3.1	**CAPITAL SOCIAL**	**577.895,10D**	**0,00**	**0,00**	**577.895,10D**
2.3.1.01	**CAPITAL SUBSCRITO**	**577.895,10D**	**0,00**	**0,00**	**577.895,10D**
2.3.1.01.00001	CAPITAL SOCIAL	577.895,10D	0,00	0,00	577.895,10D
3	**RESULTADO LÍQUIDO DO PERÍODO ANTES DO IR**	**4.670.309,04D**	**537.845,91**	**447.645,79**	**4.760.509,16D**
3.1	**RESULTADO BRUTO DO PERÍODO**	**32.922.539,77C**	**38.125,88**	**435.510,73**	**33.319.924,62C**
3.1.1	**RECEITA BRUTA DE VENDAS E SERVIÇOS**	**37.701.737,55C**	**0,00**	**435.510,73**	**38.137.248,28C**
3.1.1.01	**RECEITA BRUTAS DE VENDAS DE MERCADORIAS**	**37.701.737,55C**	**0,00**	**435.510,73**	**38.137.248,28C**
3.1.1.01.00001	RECEITA DE VENDAS/SERVICOS	37.701.737,55C	0,00	435.510,73	38.137.248,28C
3.1.2	**(-) DEDUÇÕES DA RECEITA BRUTA**	**4.779.197,78D**	**38.125,88**	**0,00**	**4.817.323,66D**
3.1.2.01	**(-) IMPOSTOS SOBRE PRESTACAO DE SERVIÇOS**	**4.779.197,78D**	**38.125,88**	**0,00**	**4.817.323,66D**
3.1.2.01.00001	(-) ICMS SOBRE VENDAS/SERVICOS	3.659.939,18D	38.125,88	0,00	3.698.065,06D
3.1.2.01.00002	(-) PIS SOBRE VENDAS/SERVICOS	201.840,91D	0,00	0,00	201.840,91D
3.1.2.01.00003	(-) COFINS SOBRE VENDAS/ SERVICOS	917.417,69D	0,00	0,00	917.417,69D
3.2	**CUSTOS DOS SERVIÇOS PRESTADOS**	**34.382.144,53D**	**414.778,00**	**12.135,06**	**34.784.787,47D**
3.2.1	**CUSTOS DOS SERVIÇOS PRESTADOS**	**34.382.144,53D**	**414.778,00**	**12.135,06**	**34.784.787,47D**
3.2.1.01	**CUSTO SERVICO PRESTADO**	**33.699.905,59D**	**408.371,08**	**12.135,06**	**34.096.141,61D**
3.2.1.01.00001	(-) COMPRA DE PECAS E CORRELATOS FROTA	975.320,06D	0,00	0,00	975.320,06D
3.2.1.01.00002	(-) COMPRA DE COMBUSTIVEL E LUBRIFICANTES	21.575.038,30D	77.959,76	0,00	21.652.998,06D
3.2.1.01.00003	(-) CREDITOS ICMS SOBRE COMPRAS	3.968.355,48C	0,00	12.135,06	3.980.490,54C
3.2.1.01.00004	(-) GASTOS COM LOGISTICAS	41.549,72D	112,81	0,00	41.662,53D
3.2.1.01.00006	(+) CREDITO PIS	223.003,14C	0,00	0,00	223.003,14C
3.2.1.01.00007	(-) DESPESA COM PEDAGIO	6.000,00D	0,00	0,00	6.000,00D
3.2.1.01.00008	(-) FRETE TERCEIROS	14.270.434,56D	330.298,51	0,00	14.600.733,07D
3.2.1.01.00009	(+) CREDITO COFINS	983.827,68C	0,00	0,00	983.827,68C
3.2.1.01.00012	(-) LOCACAO FROTA	2.006.749,25D	0,00	0,00	2.006.749,25D
3.2.1.02	**OUTROS CUSTOS SERVICOS DE TRANSPORTE**	**682.238,94D**	**6.406,92**	**0,00**	**688.645,86D**
3.2.1.02.00003	(-) GESTAO RISCO FROTA	492.015,18D	6.406,92	0,00	498.422,10D
3.2.1.02.00005	(-) ENLONAMENTO DE VEICULOS - CARGA/DESCARGA	112,00D	0,00	0,00	112,00D
3.2.1.02.00006	(-) DESPESA IPVA/LICENCIAMENTO/DESPACHANTE	33.559,44D	0,00	0,00	33.559,44D
3.2.1.02.00007	(-) CUSTO OPERACAO EM ROTA	32.414,66D	0,00	0,00	32.414,66D
3.2.1.02.00009	(-) DESPESA SEGURO FROTA	124.137,66D	0,00	0,00	124.137,66D
3.3	**DESPESAS OPERACIONAIS**	**3.210.704,28D**	**84.942,03**	**0,00**	**3.295.646,31D**
3.3.1	**DESPESAS TRABALHISTAS**	**235.951,17D**	**19.038,20**	**0,00**	**254.989,37D**
3.3.1.01	**DESPESAS COM PESSOAL**	**164.782,87D**	**17.942,94**	**0,00**	**182.725,81D**
3.3.1.01.00001	(-) SALARIOS E ORDENADOS	85.714,91D	13.827,44	0,00	99.542,35D
3.3.1.01.00004	(-) FERIAS E INDENIZACOES	23.827,76D	706,00	0,00	24.533,76D
3.3.1.01.00006	(-) TRIENIO	282,40D	0,00	0,00	282,40D
3.3.1.01.00007	(-) CONVENIO MEDICO	9.088,23D	0,00	0,00	9.088,23D
3.3.1.01.00008	(-) GRATIFICACOES	2.042,04D	0,00	0,00	2.042,04D
3.3.1.01.00032	(-) 13 SALARIOS	1.301,06D	3.409,50	0,00	4.710,56D
3.3.1.01.00044	(-) PLANO SAUDE	42.526,47D	0,00	0,00	42.526,47D
3.3.1.02	**(-) RECUPERAÇÃO DESPESAS TRABALHISTAS**	**1.606,46C**	**0,00**	**0,00**	**1.606,46C**
3.3.1.02.00002	(-) AVISO PREVIO DESCONTADO	1.559,39C	0,00	0,00	1.559,39C

Tribunal de Justiça do Estado de Goiás
Documento Assinado e Publicado Digitalmente em 22/04/2025 22:50:59
Assinado por STENIUS LACERDA BASTOS:43891721153
Localizar pelo código: 109387605432563873752163837, no endereço: https://projudi.tjgo.jus.br/p

Processo: 5141846-04.2025.8.09.0137
Movimentacao 21 Juntada -> Petição
Arquivo 11 anexo4balancete22024.pdf

Empresa: RODOMANU TRANSPORTES LTDA
C.N.P.J.: 14.286.399/0001-25
Período: 01/02/2024 - 31/12/2024

Folha: 0012
Número livro: 0001
Emissão: 22/04/2025
Hora: 17:15:04

Valor: R$ 20.186.233,60
PROCESSO CÍVEL E DO TRABALHO -> Processo de Conhecimento -> Procedimento de Conhecimento -> Procedimentos Especiais -> Procedimentos Regidos por Outros Códigos, Leis Esparsas e Regimento
RIO VERDE - UPJ VARAS CÍVEIS: 1ª, 2ª E 3ª
Usuário: IZADORA VITOR DIAS DE REZENDE - Data: 22/04/2025 22:51:19

BALANCETE

Classificação	Descrição da conta	Saldo Anterior	Débito	Crédito	Saldo Atual
3.3.1.02.00003	(-) DSR	47,07C	0,00	0,00	47,07C
3.3.1.03	**(-) PROVISOES TRABALHISTAS**	**11.238,08D**	**0,00**	**0,00**	**11.238,08D**
3.3.1.03.00001	(-) PROVISOES PARA FERIAS	8.270,85D	0,00	0,00	8.270,85D
3.3.1.03.00002	(-) INSS PROVISOES FERIAS	1.460,41D	0,00	0,00	1.460,41D
3.3.1.03.00003	(-) FGTS PROVISAO FERIAS	149,34D	0,00	0,00	149,34D
3.3.1.03.00004	(-) PROVISAO 13 SALARIOS	659,26D	0,00	0,00	659,26D
3.3.1.03.00005	(-) INSS PROVISAO 13 SALARIOS	540,00D	0,00	0,00	540,00D
3.3.1.03.00006	(-) FGTS PROVISAO 13 SALARIOS	158,22D	0,00	0,00	158,22D
3.3.1.05	**TRABALHISTA E PREVIDENCIARIA**	**61.536,68D**	**1.095,26**	**0,00**	**62.631,94D**
3.3.1.05.00001	(-) INSS	49.556,43D	0,00	0,00	49.556,43D
3.3.1.05.00002	(-) FGTS/GRRF	11.980,25D	1.095,26	0,00	13.075,51D
3.3.2	**IMPOSTOS TAXAS E CONTRIBUIÇÕES**	**394.698,88D**	**488,53**	**0,00**	**395.187,41D**
3.3.2.01	**IMPOSTOS, TAXAS E CONTRIBUIÇÕES**	**136,99D**	**5,32**	**0,00**	**142,31D**
3.3.2.01.00006	(-) IOF	136,99D	5,32	0,00	142,31D
3.3.2.03	**IMPOSTOS/TAXAS ESTADUAIS/FEDERAIS**	**393.471,04D**	**483,21**	**0,00**	**393.954,25D**
3.3.2.03.00008	(-) IMPOSTOS E TAXAS FEDERAIS	14.918,28D	0,00	0,00	14.918,28D
3.3.2.03.00009	(-) IMPOSTOS E TAXAS ESTADUAIS	378.552,76D	483,21	0,00	379.035,97D
3.3.2.04	**TAXAS MUNICIPAIS**	**1.090,85D**	**0,00**	**0,00**	**1.090,85D**
3.3.2.04.00001	(-) TAXAS MUNICIPAIS	1.090,85D	0,00	0,00	1.090,85D
3.3.4	**OUTRAS DESPESAS OPERACIONAIS**	**555.522,30D**	**45.383,71**	**0,00**	**600.906,01D**
3.3.4.04	**DESPESAS ADMINISTRATIVAS**	**389.500,51D**	**30.290,82**	**0,00**	**419.791,33D**
3.3.4.04.00002	(-) ENERGIA ELETRICA	17.274,23D	867,41	0,00	18.141,64D
3.3.4.04.00003	(-) TELEFONE	41.983,13D	47,57	0,00	42.030,70D
3.3.4.04.00004	(-) HONORARIOS ADVOCATICIOS	5.000,00D	0,00	0,00	5.000,00D
3.3.4.04.00009	(-) MANUTENCAO E REPAROS	45.183,40D	0,00	0,00	45.183,40D
3.3.4.04.00010	(-) MATERIAL DE USO E CONSUMO	5.822,69D	0,00	0,00	5.822,69D
3.3.4.04.00012	(-) DESPESA ASSESSORIA	56.970,17D	24.834,84	0,00	81.805,01D
3.3.4.04.00013	(-) MANUTENCAO DE VEICULOS	17.353,00D	2.428,00	0,00	19.781,00D
3.3.4.04.00017	(-) DESPESAS COM LOCACOES	37.698,88D	0,00	0,00	37.698,88D
3.3.4.04.00019	(-) SERASA	803,99D	0,00	0,00	803,99D
3.3.4.04.00021	(-) DESPESA ALIMENTACAO	58,93D	0,00	0,00	58,93D
3.3.4.04.00023	(-) DESPESAS MATERIAL GRAFICO	3.000,00D	0,00	0,00	3.000,00D
3.3.4.04.00024	(-) CONSULTORIA	15.446,15D	0,00	0,00	15.446,15D
3.3.4.04.00025	(-) DEPESAS COM HONORARIOS CONTABEIS	49.072,34D	2.000,00	0,00	51.072,34D
3.3.4.04.00031	(-) SERVICO APOIO ADMINISTRATIVO	10.786,80D	0,00	0,00	10.786,80D
3.3.4.04.00036	(-) ALUGUÉIS	4.338,04D	0,00	0,00	4.338,04D
3.3.4.04.00037	(-) DESPESAS CARTORÁRIAS	3.220,88D	0,00	0,00	3.220,88D
3.3.4.04.00038	(-) DESPESA SOFTWARES E MANUTENCAO REDE	74.341,52D	0,00	0,00	74.341,52D
3.3.4.04.00039	(-) MATERIAL DE ESCRITÓRIO	1.146,36D	113,00	0,00	1.259,36D
3.3.4.06	**DESPESAS COM DEPRECIAÇÃO**	**166.021,79D**	**15.092,89**	**0,00**	**181.114,68D**
3.3.4.06.00001	(-) DESPESAS COM DEPRECIACAO	166.021,79D	15.092,89	0,00	181.114,68D
3.3.5	**DESPESAS COM PROCESSO RECUPERACAO JUDICIAL**	**1.155,36D**	**0,00**	**0,00**	**1.155,36D**
3.3.5.01	**DESP. C/ PROCESSO RECUP. JUDICIAL**	**1.155,36D**	**0,00**	**0,00**	**1.155,36D**
3.3.5.01.00002	(-) CUSTOS JUDICIAIS INICAIL RJ	1.155,36D	0,00	0,00	1.155,36D
3.3.6	**RECEITAS E DESPESAS FINANCEIRAS**	**2.023.376,57D**	**20.031,59**	**0,00**	**2.043.408,16D**
3.3.6.01	**DESPESAS FINANCEIRAS**	**2.023.382,89D**	**20.031,59**	**0,00**	**2.043.414,48D**
3.3.6.01.00001	(-) JUROS PASSIVOS	45,78D	0,00	0,00	45,78D
3.3.6.01.00003	(-) DESPESAS BANCARIAS	38.045,13D	1.391,73	0,00	39.436,86D
3.3.6.01.00004	(-) JUROS DESCONTO DE TITULOS	1.985.291,98D	18.639,86	0,00	2.003.931,84D
3.3.6.02	**RECEITAS FINANCEIRAS**	**6,32C**	**0,00**	**0,00**	**6,32C**
3.3.6.02.0001	(+) RENDIMENTO APLICACAO FINANCEIRA	6,32C	0,00	0,00	6,32C

MANUELA BRANQUINHO BAPTISTA
SÓCIA-ADMINISTRADORA
CPF: 710.692.311-77

ELINALDO MIRANDA CRUZ
Reg. no CRC - GO sob o No. 011010
CPF: 530.494.031-87

Sistema licenciado para PREST MULT SERVICOS LTDA

Tribunal de Justiça do Estado de Goiás
Documento Assinado e Publicado Digitalmente em 22/04/2025 22:50:59
Assinado por STENIUS LACERDA BASTOS:43891721153
Localizar pelo código: 109387605432563873752163837, no endereço: https://projudi.tjgo.jus.br/p

Processo: 5141846-94.2025.8.09.0137
Movimentacao 21 juntada -> Petição
Arquivo 12 balancete acumulado2024.pdf

Empresa: RODOMANU TRANSPORTES LTDA
C.N.P.J.: 14.286.399/0001-23
Período: 01/01/2024 a 31/12/2024

Folha: 0001
Número livro: 0001
Emissão: 22/04/2025
Hora: 17:31:06

BALANCETE

Classificação	Descrição da conta	Saldo Anterior	Débito	Crédito	Saldo Atual
1	**ATIVO**	**2.514.743,92D**	**227.582.425,48**	**225.647.691,67**	**4.449.477,73D**
1.1	**ATIVO CIRCULANTE**	**2.501.458,47D**	**226.680.231,09**	**225.466.576,99**	**3.715.112,57D**
1.1.1	**DISPONIVEL**	**90.926,49D**	**167.174.068,21**	**167.241.265,02**	**23.729,68D**
1.1.1.02	**BANCOS CONTA MOVIMENTO**	**90.926,49D**	**139.161.440,35**	**139.228.637,16**	**23.729,68D**
1.1.1.02.00020	ITAU RODOMANU CC 99438 4	0,38D	9.069.790,55	9.069.790,18	0,75D
1.1.1.02.00021	SICREDI RODOMANU CC 50115-8	35.481,40D	67.370.816,56	67.392.246,20	14.051,76D
1.1.1.02.00023	BMP RODOMANU CC 284600 4	55.444,71D	62.359.775,18	62.405.542,72	9.677,17D
1.1.1.02.00025	BANCO GRAFENO 8199171-3	0,00	285.671,48	285.671,48	0,00
1.1.1.02.00027	BANCO FRETEBRAS 304958260	0,00	75.386,58	75.386,58	0,00
1.1.1.03	**APLICACOES FINANCEIRAS**	**0,00**	**127.413,82**	**127.413,82**	**0,00**
1.1.1.03.00004	APLIC AUT ITAU	0,00	127.413,82	127.413,82	0,00
1.1.1.04	**TRANSFERENCIAS INTERNAS**	**0,00**	**27.885.214,04**	**27.885.214,04**	**0,00**
1.1.1.04.00002	(-) ENTRE BANCOS	0,00	27.885.214,04	27.885.214,04	0,00
1.1.2	**CLIENTES**	**0,00**	**54.059.574,97**	**53.438.225,00**	**621.349,97D**
1.1.2.01	**DUPLICATAS A RECEBER**	**0,00**	**54.059.574,97**	**53.438.225,00**	**621.349,97D**
1.1.2.01.00001	CLIENTES A RECEBER	0,00	38.277.728,21	37.656.378,24	621.349,97D
1.1.2.01.00002	(-) TITULOS DESCONTADOS	0,00	15.781.846,76	15.781.846,76	0,00
1.1.5	**OUTROS CRÉDITOS**	**2.410.531,98D**	**5.446.587,91**	**4.787.086,97**	**3.070.032,92D**
1.1.5.01	**ADIANTAMENTO**	**2.376.596,62D**	**244.614,40**	**0,00**	**2.621.211,02D**
1.1.5.01.00001	ADIANTAMENTO SOCIOS	2.376.596,62D	244.614,40	0,00	2.621.211,02D
1.1.5.02	**CREDITOS TRIBUTARIOS**	**33.935,36D**	**1.206.830,82**	**1.240.766,18**	**0,00**
1.1.5.02.00001	ICMS A RECUPERAR	33.935,36D	0,00	33.935,36	0,00
1.1.5.02.00002	PIS A RECUPERAR	0,00	223.003,14	223.003,14	0,00
1.1.5.02.00003	COFINS A RECUPERAR	0,00	983.827,68	983.827,68	0,00
1.1.5.03	**CREDITO ICMS A RECUPERAR**	**0,00**	**3.995.142,69**	**3.546.320,79**	**448.821,90D**
1.1.5.03.00001	ICMS A RECUPERAR MATRIZ	0,00	1.625.934,93	1.184.527,96	441.406,97D
1.1.5.03.00002	ICMS A RECUPERAR FL02	0,00	11.485,25	9.745,25	1.740,00D
1.1.5.03.00003	ICMS A RECUPERAR FL03	0,00	172.431,44	169.640,08	2.791,36D
1.1.5.03.00004	ICMS A RECUPERAR FL04	0,00	33.814,00	33.814,00	0,00
1.1.5.03.00006	ICMS A RECUPERAR FL06	0,00	130.688,36	130.166,73	521,63D
1.1.5.03.00007	ICMS A RECUPERAR FL07	0,00	2.008.568,96	2.006.207,02	2.361,94D
1.1.5.03.00008	ICMS A RECUPERAR FL08	0,00	12.219,75	12.219,75	0,00
1.2	**ATIVO NÃO-CIRCULANTE**	**13.285,45D**	**902.194,39**	**181.114,68**	**734.365,16D**
1.2.5	**IMOBILIZADO**	**13.285,45D**	**902.194,39**	**181.114,68**	**734.365,16D**
1.2.5.01	**IMOBILIZADO VEICULOS**	**5.000,00D**	**895.247,44**	**0,00**	**900.247,44D**
1.2.5.01.00001	VEICULOS FROTA	5.000,00D	895.247,44	0,00	900.247,44D
1.2.5.98	**IMOBILIZADO**	**10.652,00D**	**6.946,95**	**0,00**	**17.598,95D**
1.2.5.98.00001	TERRENOS	0,00	6.946,95	0,00	6.946,95D
1.2.5.98.00003	MÁQUINAS E EQUIPAMENTOS	10.652,00D	0,00	0,00	10.652,00D
1.2.5.99	**(-) DEPRECIACAO ACUMULADA**	**2.366,55C**	**0,00**	**181.114,68**	**183.481,23C**
1.2.5.99.00003	(-) DEPRECIAÇÕES DE MÁQUINAS, EQUIP	1.199,45C	0,00	1.065,24	2.264,69C
1.2.5.99.00004	(-) DEPRECIAÇÕES DE VEÍCULOS	1.167,10C	0,00	180.049,44	181.216,54C
2	**PASSIVO**	**2.514.743,92C**	**90.158.413,44**	**96.853.656,41**	**9.209.986,89C**
2.1	**PASSIVO CIRCULANTE**	**2.791.683,80C**	**89.180.518,34**	**95.875.761,31**	**9.486.926,77C**
2.1.1	**FORNECEDORES**	**1.176.665,31C**	**21.798.528,34**	**25.774.410,42**	**5.152.547,39C**
2.1.1.01	**FORNECEDORES NACIONAIS**	**846.238,51C**	**19.541.634,20**	**23.847.943,08**	**5.152.547,39C**
2.1.1.01.00001	FORNEC. BENS/PECAS E ACESSORIOS	0,00	418.819,52	418.863,82	44,30C
2.1.1.01.00004	POSTOS WK CAMPINORTE LTDA	126.175,29C	126.175,29	0,00	0,00
2.1.1.01.00005	POSTOS WK JARAGUA LTDA	720.063,22C	720.063,22	0,00	0,00
2.1.1.01.00006	FORNECEDORES COMB E LUBRIFICANTES	0,00	17.079.851,27	22.232.354,36	5.152.503,09C
2.1.1.01.00007	EMPRESA BRASILEIRA DE BEBIDAS E ALIM.S/A	0,00	2.389,68	2.389,68	0,00
2.1.1.01.00008	CONQUIXTA RECAPAGEM DE PNEUS LTDA	0,00	85,00	85,00	0,00
2.1.1.01.00009	SO TRUCK ACESSORIOS LTDA	0,00	1.617,00	1.617,00	0,00
2.1.1.01.00010	CEQUIP IMPORTACAO E COMERCIO LTDA	0,00	6.117,37	6.117,37	0,00
2.1.1.01.00011	EURIPEDES ANTONIO DOS SANTOS	0,00	2.035,21	2.035,21	0,00
2.1.1.01.00012	METTA DISTRIBUIDORA DE PECAS LTDA	0,00	2.930,00	2.930,00	0,00
2.1.1.01.00013	MAGNUM DISTRIBUIDORA DE PNEUS S/A	0,00	225.876,39	225.876,39	0,00
2.1.1.01.00014	ZILLI COMERCIO DE PNEUS LTDA	0,00	6.100,00	6.100,00	0,00
2.1.1.01.00015	FUJIOKA ELETRO IMAGEM S.A.	0,00	7.207,87	7.207,87	0,00
2.1.1.01.00016	JOSE AMBROSIO SANTANA NETO	0,00	2.077,00	2.077,00	0,00
2.1.1.01.00017	OPCAO CARDAN COMERCIO DE PECAS E SERVICOS LTDA	0,00	5.553,84	5.553,84	0,00
2.1.1.01.00018	TECNODIESEL PECAS E SERVICOS EIRELI	0,00	745,00	745,00	0,00
2.1.1.01.00019	OMNILINK TECNOLOGIA S A	0,00	60.029,99	60.029,99	0,00
2.1.1.01.00020	AL LUBRIFICANTES LTDA	0,00	1.709,00	1.709,00	0,00
2.1.1.01.00021	ALMEIDA GARCIA LTDA	0,00	439,92	439,92	0,00
2.1.1.01.00022	C E P MARCELINO LTDA	0,00	3.400,00	3.400,00	0,00
2.1.1.01.00023	CASPPER DISTRIBUIDORA LTDA RIO VERDE	0,00	11.800,00	11.800,00	0,00
2.1.1.01.00024	DISTRIBUIDORA SUDOESTE LTDA	0,00	208.069,00	208.069,00	0,00
2.1.1.01.00025	GRUMEY ARMAZENS GERAIS	0,00	15.179,99	15.179,99	0,00
2.1.1.01.00026	LOG10 EXPRESS LTDA CURITIBA	0,00	40.014,33	40.014,33	0,00
2.1.1.01.00027	MAGUILLA MECANICA DE AUTOMOTORES LTDA - ME	0,00	7.765,60	7.765,60	0,00

.

Tribunal de Justiça do Estado de Goiás
Documento Assinado e Publicado Digitalmente em 22/04/2025 22:50:59
Assinado por STENIUS LACERDA BASTOS:43891721153
Localizar pelo código: 109587695432563873752163836, no endereço: https://projudi.tjgo.jus.br/p

Valor: R$ 20.186.233,60
PROCESSO CÍVEL E DO TRABALHO -> Processo de Conhecimento -> Procedimento de Conhecimento -> Procedimentos Especiais -> Procedimentos Regidos por Outros Códigos, Leis Esparsas e Regimento
RIO VERDE - UPJ VARAS CÍVEIS: 1ª, 2ª E 3ª
Usuário: IZADORA VITOR DIAS DE REZENDE - Data: 22/04/2025 22:51:19

Processo: 5141846-94.2025.8.09.0137
Movimentacao 21 juntada -> Petição
Arquivo 12 balancete acumulado2024.pdf

Valor: R$ 20.186.233,60
PROCESSO CÍVEL E DO TRABALHO -> Processo de Conhecimento -> Procedimento de Conhecimento -> Procedimentos Especiais -> Procedimentos Regidos por Outros Códigos, Leis Esparsas e Regimentos
RIO VERDE - UPJ VARAS CÍVEIS: 1ª, 2ª E 3ª
Usuário: IZADORA VITOR DIAS DE REZENDE - Data: 22/04/2025 22:51:19

BALANCETE

Classificação	Descrição da conta	Saldo Anterior	Débito	Crédito	Saldo Atual
2.1.1.01.00028	MEGATECH COMERCIO DE PRODUTOS E INFORMATICA LTD	0,00	455,00	455,00	0,00
2.1.1.01.00029	AGIL AUTO PECAS E SERVICOS EIRELI - ME	0,00	302,00	302,00	0,00
2.1.1.01.00030	AUTO POSTO NOVO AGUA LIMPA LTDA	0,00	14.180,73	14.180,73	0,00
2.1.1.01.00031	EQUIPAR COMPONENTES AUTOMOTIVOS EIRELI - ME	0,00	2.500,00	2.500,00	0,00
2.1.1.01.00032	GAPLAN CAMINHOES E ONIBUS MG LTDA	0,00	6,00	6,00	0,00
2.1.1.01.00033	AGRO PECUARIA TIBAGI LTDA	0,00	143.210,00	143.210,00	0,00
2.1.1.01.00034	AUTO PECAS E DISTRIBUIDORA DIVISAO LTDA	0,00	206,00	206,00	0,00
2.1.1.01.00035	BATERIAS ITUMBIARA - ALAOR CASSIANO AMARAL	0,00	1.600,00	1.600,00	0,00
2.1.1.01.00036	ESKELSEN SUPER RECAP.PNEUS COMERCIO E SERVICOS EII	0,00	3.596,00	3.596,00	0,00
2.1.1.01.00037	NASA CAMINHOES LTDA	0,00	33.661,61	33.661,61	0,00
2.1.1.01.00038	REDE DE POSTOS MARAJO CUIABA LTDA	0,00	20.987,01	20.987,01	0,00
2.1.1.01.00039	RODOVIA COMERCIO DE COMBUSTIVEIS E DERIVADOS LTD	0,00	1.895,05	1.895,05	0,00
2.1.1.01.00040	AUTO POSTO BENEDETTI DE PRESIDENTE PRUDENTE LTDA	0,00	26.738,40	26.738,40	0,00
2.1.1.01.00041	MAXXI GNV AUTO POSTO LTDA.	0,00	152.792,92	152.792,92	0,00
2.1.1.01.00042	PANT-ARLA COMERCIO DE COMBUSTIVEIS LTDA	0,00	2.605,17	2.605,17	0,00
2.1.1.01.00043	POSTO TABOCAO X LTDA	0,00	7.275,27	7.275,27	0,00
2.1.1.01.00044	RB 153 AUTO POSTO LTDA	0,00	12.876,24	12.876,24	0,00
2.1.1.01.00045	ESTORIL CENTER 115 COMBUSTIVEIS LTDA.	0,00	84.560,83	84.560,83	0,00
2.1.1.01.00046	AUTO POSTO GOMES E VIEIRA	0,00	2.766,91	2.766,91	0,00
2.1.1.01.00047	AUTO POSTO KAMBUI	0,00	26.657,28	26.657,28	0,00
2.1.1.01.00048	DELEVATTI COMERCIO DE COMBUSTIVEIS LTDA	0,00	2.506,49	2.506,49	0,00
2.1.1.01.00049	RODOPOSTO TURMALINA LTDA	0,00	6.838,81	6.838,81	0,00
2.1.1.01.00050	COOPERATIVA DE COL AGROP E INDL PINDORAMA LTDA	0,00	22.349,91	22.349,91	0,00
2.1.1.01.00051	ELETRO FREIOS LTDA	0,00	100,00	100,00	0,00
2.1.1.01.00052	ENERGETICA SERRANOPOLIS LTDA	0,00	1.147,00	1.147,00	0,00
2.1.1.01.00053	A C F SILVA GATTO LTDA	0,00	6.636,40	6.636,40	0,00
2.1.1.01.00054	MONTE CARLO E CONVENIENCIA BALSAMO LTDA	0,00	3.480,91	3.480,91	0,00
2.1.1.01.00055	W L VISANI LTDA	0,00	3.650,77	3.650,77	0,00
2.1.1.02	**FORNECEDORES DIVERSOS**	**330.426,80C**	**2.256.894,14**	**1.926.467,34**	**0,00**
2.1.1.02.00001	DESPESA COM ASSESSORIA	0,00	970,17	970,17	0,00
2.1.1.02.00003	ALUGUEIS E CONDOMINIOS A PAGAR	0,00	4.338,04	4.338,04	0,00
2.1.1.02.00006	DESPESA COM LOGISTICA	0,00	1.174,72	1.174,72	0,00
2.1.1.02.00010	DESPESAS SOFWARE E MANUTENCAO DE REDE	0,00	70.196,39	70.196,39	0,00
2.1.1.02.00012	ENERGIA ELETRICA A PAGAR	0,00	17.797,59	17.797,59	0,00
2.1.1.02.00015	TELEFONE A PAGAR	0,00	41.741,25	41.741,25	0,00
2.1.1.02.00019	DEPESAS COM LOCACAO A PAGAR	0,00	37.698,88	37.698,88	0,00
2.1.1.02.00020	SERASA A PAGAR	0,00	4.024,87	4.024,87	0,00
2.1.1.02.00021	HONORARIOS ADVOCATICIOS A PAGAR	0,00	5.000,00	5.000,00	0,00
2.1.1.02.00024	MATERIAL DE USO E CONSUMO	0,00	1.830,24	1.830,24	0,00
2.1.1.02.00030	MANUTENCAO E REPAROS A PAGAR	0,00	22.880,00	22.880,00	0,00
2.1.1.02.00036	SERVICOS DE APOIO ADIMINISTRATIVO	0,00	10.557,90	10.557,90	0,00
2.1.1.02.00038	LOCACAO DE FROTA	330.426,80C	1.986.352,39	1.655.925,59	0,00
2.1.1.02.00056	HONORARIOS CONTABEIS A PAGAR	0,00	51.072,34	51.072,34	0,00
2.1.1.02.00057	MATERIAL ESCRITORIO A PAGAR	0,00	1.259,36	1.259,36	0,00
2.1.3	**ADIANTAMENTOS**	**930.399,11C**	**8.944.457,84**	**8.014.058,73**	**0,00**
2.1.3.01	**(-) ADIANTIAMENTO CLIENTES**	**930.399,11C**	**8.944.457,84**	**8.014.058,73**	**0,00**
2.1.3.01.00001	(-) ADIANTAMENTO DE CLIENTES	892.446,05C	892.446,05	0,00	0,00
2.1.3.01.00002	(-) ANTECIPACOES DE RECEBIVEIS	37.953,06C	8.052.011,79	8.014.058,73	0,00
2.1.4	**OBRIGAÇÕES TRIBUTÁRIAS**	**575.919,93C**	**4.966.921,25**	**4.831.975,81**	**440.974,49C**
2.1.4.01	**IMPOSTOS E CONTRIBUIÇÕES A RECOLHER**	**297.100,23C**	**1.206.830,82**	**1.119.258,60**	**209.528,01C**
2.1.4.01.00002	PIS A RECOLHER	50.008,78C	223.003,14	201.840,91	28.846,55C
2.1.4.01.00003	COFINS A RECOLHER	247.091,45C	983.827,68	917.417,69	180.681,46C
2.1.4.02	**PROVISAO IRPJ / CSLL**	**231.446,48C**	**0,00**	**0,00**	**231.446,48C**
2.1.4.02.00001	IRPJ A RECOLHER	147.484,72C	0,00	0,00	147.484,72C
2.1.4.02.00002	CSLL A RECOLHER	83.961,76C	0,00	0,00	83.961,76C
2.1.4.03	**ICMS A RECOLHER**	**47.373,22C**	**3.760.090,43**	**3.712.717,21**	**0,00**
2.1.4.03.00001	ICMS A RECOLHER MATRIZ	47.373,22C	1.249.709,14	1.202.335,92	0,00
2.1.4.03.00002	ICMS A RECOLHER FL02	0,00	13.369,76	13.369,76	0,00
2.1.4.03.00003	ICMS A RECOLHER FL03	0,00	194.653,43	194.653,43	0,00
2.1.4.03.00004	ICMS A RECOLHER FL04	0,00	48.206,45	48.206,45	0,00
2.1.4.03.00006	ICMS A RECOLHER FL06	0,00	153.066,49	153.066,49	0,00
2.1.4.03.00007	ICMS A RECOLHER FL07	0,00	2.084.455,56	2.084.455,56	0,00
2.1.4.03.00008	ICMS A RECOLHER FL08	0,00	16.629,60	16.629,60	0,00
2.1.5	**OBRIGAÇÕES TRABALHISTA E PREVIDENCIÁRIA**	**108.699,45C**	**253.202,74**	**263.063,07**	**118.559,78C**
2.1.5.01	**OBRIGAÇÕES SOCIAIS**	**8.138,16C**	**93.661,18**	**87.890,57**	**2.367,55C**
2.1.5.01.00001	INSS A RECOLHER	6.229,95C	70.720,44	65.762,78	1.272,29C
2.1.5.01.00002	FGTS A RECOLHER	1.908,21C	14.844,89	14.031,94	1.095,26C
2.1.5.01.00003	IRRF A PAGAR	0,00	1.572,17	1.572,17	0,00
2.1.5.01.00004	GRRF A PAGAR	0,00	6.288,68	6.288,68	0,00
2.1.5.01.00005	SINDICAL/ASSISTENCIAL A RECOLHER	0,00	235,00	235,00	0,00
2.1.5.02	**OBRIGAÇÕES TRABALHISTAS**	**5.740,92C**	**92.616,80**	**97.785,40**	**10.909,52C**
2.1.5.02.00001	SALÁRIOS E ORDENADOS A PAGAR	5.740,92C	92.616,80	97.785,40	10.909,52C
2.1.5.03	**OUTRAS OBRIGAÇÕES TRABALHISTAS**	**0,00**	**66.149,02**	**66.149,02**	**0,00**

Tribunal de Justiça do Estado de Goiás
Documento Assinado e Publicado Digitalmente em 22/04/2025 22:50:59
Assinado por STENIUS LACERDA BASTOS:43891721153
Localizar pelo código: 109587695432563873752163836, no endereço: https://projudi.tjgo.jus.br/p

Processo: 5141846-94.2025.8.09.0137
Movimentacao 21 juntada -> Petição
Arquivo 12 balancete acumulado2024.pdf

BALANCETE

Classificação	Descrição da conta	Saldo Anterior	Débito	Crédito	Saldo Atual
2.1.5.03.00003	RESCISAO A PAGAR	0,00	11.418,99	11.418,99	0,00
2.1.5.03.00004	13 SALARIOS A PAGAR	0,00	3.115,33	3.115,33	0,00
2.1.5.03.00007	CONVENIO MEDICO ODONTOLOGICO A PAGAR	0,00	51.614,70	51.614,70	0,00
2.1.5.04	**PROVISAO TRABALHISTA**	**0,00**	**196,11**	**196,11**	**0,00**
2.1.5.04.00001	PROVISAO TRABALHISTA E FERIAS	0,00	196,11	196,11	0,00
2.1.5.05	**PARCELAMENTO TRIBUTARIO**	**90.149,17C**	**0,00**	**0,00**	**90.149,17C**
2.1.5.05.00002	PARCELAMENTO RFB	113.699,04C	0,00	0,00	113.699,04C
2.1.5.05.00003	(-) JUROS SOBRE PARCELAMENTO	23.549,87D	0,00	0,00	23.549,87D
2.1.5.06	**PROVISAO TRABALHISTA**	**4.671,20C**	**579,63**	**11.041,97**	**15.133,54C**
2.1.5.06.00001	PROVISOES PARA FERIAS	3.452,48C	579,63	6.507,94	9.380,79C
2.1.5.06.00002	PROVISOES PARA 13º SALARIO	0,00	0,00	3.177,00	3.177,00C
2.1.5.06.00003	INSS SOBRE PROVISOES PARA FERIAS	942,54C	0,00	509,47	1.452,01C
2.1.5.06.00004	INSS SOBRE PROVISOES PARA 13º SALÁRIO	0,00	0,00	540,00	540,00C
2.1.5.06.00005	FGTS SOBRE PROVISÕES PARA FERIAS	276,18C	0,00	149,34	425,52C
2.1.5.06.00006	FGTS SOBRE PROVISOES PARA 13º SALÁRIO	0,00	0,00	158,22	158,22C
2.1.6	**EMPRESTIMOS E FINANCIAMENTOS**	**0,00**	**92.774,03**	**900.031,25**	**807.257,22C**
2.1.6.05	**EMPRESTIMOS E FINANCIAMENTOS RODOMANU**	**0,00**	**92.774,03**	**900.031,25**	**807.257,22C**
2.1.6.05.00001	SICREDI CARTAO CREDITO	0,00	2.433,50	2.433,50	0,00
2.1.6.05.00002	BANCO VOLKSWAGEN S.A.	0,00	90.340,53	897.597,75	807.257,22C
2.1.7	**(-) TITULOS E DUPLICATAS DESCONTADAS**	**0,00**	**53.124.634,14**	**56.092.222,03**	**2.967.587,89C**
2.1.7.01	**(-) DESCONTOS DE TITULOS**	**0,00**	**53.124.634,14**	**56.092.222,03**	**2.967.587,89C**
2.1.7.01.00001	(-) TITULOS DESCONTADOS	0,00	53.124.634,14	56.092.222,03	2.967.587,89C
2.2	**PASSIVO NÃO-CIRCULANTE**	**300.955,22C**	**0,00**	**0,00**	**300.955,22C**
2.2.1	**PASSIVO EXIGÍVEL A LONGO PRAZO**	**300.955,22C**	**0,00**	**0,00**	**300.955,22C**
2.2.1.02	**PARCELAMENTOS TRIBUTARIOS**	**300.955,22C**	**0,00**	**0,00**	**300.955,22C**
2.2.1.02.00001	PARCELAMENTO RFB	380.068,24C	0,00	0,00	380.068,24C
2.2.1.02.00002	(-) JUROS SOBRE PARCELAMENTOS	79.113,02D	0,00	0,00	79.113,02D
2.3	**PATRIMÔNIO LÍQUIDO**	**577.895,10D**	**977.895,10**	**977.895,10**	**577.895,10D**
2.3.1	**CAPITAL SOCIAL**	**400.000,00C**	**977.895,10**	**0,00**	**577.895,10D**
2.3.1.01	**CAPITAL SUBSCRITO**	**400.000,00C**	**977.895,10**	**0,00**	**577.895,10D**
2.3.1.01.00001	CAPITAL SOCIAL	400.000,00C	977.895,10	0,00	577.895,10D
2.3.2	**LUCROS OU PREJUÍZOS ACUMULADOS**	**69.496,33D**	**0,00**	**69.496,33**	**0,00**
2.3.2.01	**LUCROS OU PREJUÍZOS ACUMULADOS**	**69.496,33D**	**0,00**	**69.496,33**	**0,00**
2.3.2.01.00001	LUCROS ACUMULADOS	69.496,33D	0,00	69.496,33	0,00
2.3.6	**RESERVAS**	**908.398,77D**	**0,00**	**908.398,77**	**0,00**
2.3.6.02	**DISTRIBUICAO DE LUCROS**	**908.398,77D**	**0,00**	**908.398,77**	**0,00**
2.3.6.02.00001	DISTRIBUICAO DE LUCROS	908.398,77D	0,00	908.398,77	0,00
3	**RESULTADO LÍQUIDO DO PERÍODO ANTES DO IR**	**0,00**	**48.086.691,58**	**43.326.182,42**	**4.760.509,16D**
3.1	**RESULTADO BRUTO DO PERÍODO**	**0,00**	**4.817.323,66**	**38.137.248,28**	**33.319.924,62C**
3.1.1	**RECEITA BRUTA DE VENDAS E SERVIÇOS**	**0,00**	**0,00**	**38.137.248,28**	**38.137.248,28C**
3.1.1.01	**RECEITA BRUTAS DE VENDAS DE MERCADORIAS**	**0,00**	**0,00**	**38.137.248,28**	**38.137.248,28C**
3.1.1.01.00001	RECEITA DE VENDAS/SERVICOS	0,00	0,00	38.137.248,28	38.137.248,28C
3.1.2	**(-) DEDUÇÕES DA RECEITA BRUTA**	**0,00**	**4.817.323,66**	**0,00**	**4.817.323,66D**
3.1.2.01	**(-) IMPOSTOS SOBRE PRESTACAO DE SERVIÇOS**	**0,00**	**4.817.323,66**	**0,00**	**4.817.323,66D**
3.1.2.01.00001	(-) ICMS SOBRE VENDAS/SERVICOS	0,00	3.698.065,06	0,00	3.698.065,06D
3.1.2.01.00002	(-) PIS SOBRE VENDAS/SERVICOS	0,00	201.840,91	0,00	201.840,91D
3.1.2.01.00003	(-) COFINS SOBRE VENDAS/ SERVICOS	0,00	917.417,69	0,00	917.417,69D
3.2	**CUSTOS DOS SERVIÇOS PRESTADOS**	**0,00**	**39.972.108,83**	**5.187.321,36**	**34.784.787,47D**
3.2.1	**CUSTOS DOS SERVIÇOS PRESTADOS**	**0,00**	**39.972.108,83**	**5.187.321,36**	**34.784.787,47D**
3.2.1.01	**CUSTO SERVICO PRESTADO**	**0,00**	**39.283.462,97**	**5.187.321,36**	**34.096.141,61D**
3.2.1.01.00001	(-) COMPRA DE PECAS E CORRELATOS FROTA	0,00	975.320,06	0,00	975.320,06D
3.2.1.01.00002	(-) COMPRA DE COMBUSTIVEL E LUBRIFICANTES	0,00	21.652.998,06	0,00	21.652.998,06D
3.2.1.01.00003	(-) CREDITOS ICMS SOBRE COMPRAS	0,00	0,00	3.980.490,54	3.980.490,54C
3.2.1.01.00004	(-) GASTOS COM LOGISTICAS	0,00	41.662,53	0,00	41.662,53D
3.2.1.01.00006	(+) CREDITO PIS	0,00	0,00	223.003,14	223.003,14C
3.2.1.01.00007	(-) DESPESA COM PEDAGIO	0,00	6.000,00	0,00	6.000,00D
3.2.1.01.00008	(-) FRETE TERCEIROS	0,00	14.600.733,07	0,00	14.600.733,07D
3.2.1.01.00009	(+) CREDITO COFINS	0,00	0,00	983.827,68	983.827,68C
3.2.1.01.00012	(-) LOCACAO FROTA	0,00	2.006.749,25	0,00	2.006.749,25D
3.2.1.02	**OUTROS CUSTOS SERVICOS DE TRANSPORTE**	**0,00**	**688.645,86**	**0,00**	**688.645,86D**
3.2.1.02.00003	(-) GESTAO RISCO FROTA	0,00	498.422,10	0,00	498.422,10D
3.2.1.02.00005	(-) ENLONAMENTO DE VEICULOS - CARGA/DESCARGA	0,00	112,00	0,00	112,00D
3.2.1.02.00006	(-) DESPESA IPVA/LICENCIAMENTO/DESPACHANTE	0,00	33.559,44	0,00	33.559,44D
3.2.1.02.00007	(-) CUSTO OPERACAO EM ROTA	0,00	32.414,66	0,00	32.414,66D
3.2.1.02.00009	(-) DESPESA SEGURO FROTA	0,00	124.137,66	0,00	124.137,66D
3.3	**DESPESAS OPERACIONAIS**	**0,00**	**3.297.259,09**	**1.612,78**	**3.295.646,31D**
3.3.1	**DESPESAS TRABALHISTAS**	**0,00**	**256.595,83**	**1.606,46**	**254.989,37D**

Valor: R$ 20.186.233,60
PROCESSO CÍVEL E DO TRABALHO -> Processo de Conhecimento -> Procedimento de Conhecimento -> Procedimentos Especiais -> Procedimentos Regidos por Outros Códigos, Leis Esparsas e Regimentos
RIO VERDE - UPJ VARAS CÍVEIS: 1ª, 2ª E 3ª
Usuário: IZADORA VITOR DIAS DE REZENDE - Data: 22/04/2025 22:51:19

Tribunal de Justiça do Estado de Goiás
Documento Assinado e Publicado Digitalmente em 22/04/2025 22:50:59
Assinado por STENIUS LACERDA BASTOS:43891721153
Localizar pelo código: 109587695432563873752163836, no endereço: https://projudi.tjgo.jus.br/p

Processo: 5141846-94.2025.8.09.0137
Movimentacao 21 juntada -> Petição
Arquivo 12 balancete acumulado2024.pdf

Empresa: RODOMANU TRANSPORTES LTDA
C.N.P.J.: 14.286.399/0001-23
Período: 01/01/2024 a 31/12/2024

Folha: 0004
Número livro: 0001
Emissão: 22/04/2025
Hora: 17:31:06

BALANCETE

Classificação	Descrição da conta	Saldo Anterior	Débito	Crédito	Saldo Atual
3.3.1.01	**DESPESAS COM PESSOAL**	**0,00**	**182.725,81**	**0,00**	**182.725,81D**
3.3.1.01.00001	(-) SALARIOS E ORDENADOS	0,00	99.542,35	0,00	99.542,35D
3.3.1.01.00004	(-) FERIAS E INDENIZACOES	0,00	24.533,76	0,00	24.533,76D
3.3.1.01.00006	(-) TRIENIO	0,00	282,40	0,00	282,40D
3.3.1.01.00007	(-) CONVENIO MEDICO	0,00	9.088,23	0,00	9.088,23D
3.3.1.01.00008	(-) GRATIFICACOES	0,00	2.042,04	0,00	2.042,04D
3.3.1.01.00032	(-) 13 SALARIOS	0,00	4.710,56	0,00	4.710,56D
3.3.1.01.00044	(-) PLANO SAUDE	0,00	42.526,47	0,00	42.526,47D
3.3.1.02	**(-) RECUPERAÇÃO DESPESAS TRABALHISTAS**	**0,00**	**0,00**	**1.606,46**	**1.606,46C**
3.3.1.02.00002	(-) AVISO PREVIO DESCONTADO	0,00	0,00	1.559,39	1.559,39C
3.3.1.02.00003	(-) DSR	0,00	0,00	47,07	47,07C
3.3.1.03	**(-) PROVISOES TRABALHISTAS**	**0,00**	**11.238,08**	**0,00**	**11.238,08D**
3.3.1.03.00001	(-) PROVISOES PARA FERIAS	0,00	8.270,85	0,00	8.270,85D
3.3.1.03.00002	(-) INSS PROVISOES FERIAS	0,00	1.460,41	0,00	1.460,41D
3.3.1.03.00003	(-) FGTS PROVISAO FERIAS	0,00	149,34	0,00	149,34D
3.3.1.03.00004	(-) PROVISAO 13 SALARIOS	0,00	659,26	0,00	659,26D
3.3.1.03.00005	(-) INSS PROVISAO 13 SALARIOS	0,00	540,00	0,00	540,00D
3.3.1.03.00006	(-) FGTS PROVISAO 13 SALARIOS	0,00	158,22	0,00	158,22D
3.3.1.05	**TRABALHISTA E PREVIDENCIARIA**	**0,00**	**62.631,94**	**0,00**	**62.631,94D**
3.3.1.05.00001	(-) INSS	0,00	49.556,43	0,00	49.556,43D
3.3.1.05.00002	(-) FGTS/GRRF	0,00	13.075,51	0,00	13.075,51D
3.3.2	**IMPOSTOS TAXAS E CONTRIBUIÇÕES**	**0,00**	**395.187,41**	**0,00**	**395.187,41D**
3.3.2.01	**IMPOSTOS, TAXAS E CONTRIBUIÇÕES**	**0,00**	**142,31**	**0,00**	**142,31D**
3.3.2.01.00006	(-) IOF	0,00	142,31	0,00	142,31D
3.3.2.03	**IMPOSTOS/TAXAS ESTADUAIS/FEDERAIS**	**0,00**	**393.954,25**	**0,00**	**393.954,25D**
3.3.2.03.00008	(-) IMPOSTOS E TAXAS FEDERAIS	0,00	14.918,28	0,00	14.918,28D
3.3.2.03.00009	(-) IMPOSTOS E TAXAS ESTADUAIS	0,00	379.035,97	0,00	379.035,97D
3.3.2.04	**TAXAS MUNICIPAIS**	**0,00**	**1.090,85**	**0,00**	**1.090,85D**
3.3.2.04.00001	(-) TAXAS MUNICIPAIS	0,00	1.090,85	0,00	1.090,85D
3.3.4	**OUTRAS DESPESAS OPERACIONAIS**	**0,00**	**600.906,01**	**0,00**	**600.906,01D**
3.3.4.04	**DESPESAS ADMINISTRATIVAS**	**0,00**	**419.791,33**	**0,00**	**419.791,33D**
3.3.4.04.00002	(-) ENERGIA ELETRICA	0,00	18.141,64	0,00	18.141,64D
3.3.4.04.00003	(-) TELEFONE	0,00	42.030,70	0,00	42.030,70D
3.3.4.04.00004	(-) HONORARIOS ADVOCATICIOS	0,00	5.000,00	0,00	5.000,00D
3.3.4.04.00009	(-) MANUTENCAO E REPAROS	0,00	45.183,40	0,00	45.183,40D
3.3.4.04.00010	(-) MATERIAL DE USO E CONSUMO	0,00	5.822,69	0,00	5.822,69D
3.3.4.04.00012	(-) DESPESA ASSESSORIA	0,00	81.805,01	0,00	81.805,01D
3.3.4.04.00013	(-) MANUTENCAO DE VEICULOS	0,00	19.781,00	0,00	19.781,00D
3.3.4.04.00017	(-) DESPESAS COM LOCACOES	0,00	37.698,88	0,00	37.698,88D
3.3.4.04.00019	(-) SERASA	0,00	803,99	0,00	803,99D
3.3.4.04.00021	(-) DESPESA ALIMENTACAO	0,00	58,93	0,00	58,93D
3.3.4.04.00023	(-) DESPESAS MATERIAL GRAFICO	0,00	3.000,00	0,00	3.000,00D
3.3.4.04.00024	(-) CONSULTORIA	0,00	15.446,15	0,00	15.446,15D
3.3.4.04.00025	(-) DEPESAS COM HONORARIOS CONTABEIS	0,00	51.072,34	0,00	51.072,34D
3.3.4.04.00031	(-) SERVICO APOIO ADMINISTRATIVO	0,00	10.786,80	0,00	10.786,80D
3.3.4.04.00036	(-) ALUGUÉIS	0,00	4.338,04	0,00	4.338,04D
3.3.4.04.00037	(-) DESPESAS CARTORÁRIAS	0,00	3.220,88	0,00	3.220,88D
3.3.4.04.00038	(-) DESPESA SOFTWARES E MANUTENCAO REDE	0,00	74.341,52	0,00	74.341,52D
3.3.4.04.00039	(-) MATERIAL DE ESCRITÓRIO	0,00	1.259,36	0,00	1.259,36D
3.3.4.06	**DESPESAS COM DEPRECIAÇÃO**	**0,00**	**181.114,68**	**0,00**	**181.114,68D**
3.3.4.06.00001	(-) DESPESAS COM DEPRECIACAO	0,00	181.114,68	0,00	181.114,68D
3.3.5	**DESPESAS COM PROCESSO RECUPERACAO JUDICIAL**	**0,00**	**1.155,36**	**0,00**	**1.155,36D**
3.3.5.01	**DESP. C/ PROCESSO RECUP. JUDICIAL**	**0,00**	**1.155,36**	**0,00**	**1.155,36D**
3.3.5.01.00002	(-) CUSTOS JUDICIAIS INICAIL RJ	0,00	1.155,36	0,00	1.155,36D
3.3.6	**RECEITAS E DESPESAS FINANCEIRAS**	**0,00**	**2.043.414,48**	**6,32**	**2.043.408,16D**
3.3.6.01	**DESPESAS FINANCEIRAS**	**0,00**	**2.043.414,48**	**0,00**	**2.043.414,48D**
3.3.6.01.00001	(-) JUROS PASSIVOS	0,00	45,78	0,00	45,78D
3.3.6.01.00003	(-) DESPESAS BANCARIAS	0,00	39.436,86	0,00	39.436,86D
3.3.6.01.00004	(-) JUROS DESCONTO DE TITULOS	0,00	2.003.931,84	0,00	2.003.931,84D
3.3.6.02	**RECEITAS FINANCEIRAS**	**0,00**	**0,00**	**6,32**	**6,32C**
3.3.6.02.0001	(+) RENDIMENTO APLICACAO FINANCEIRA	0,00	0,00	6,32	6,32C

MANUELA BRANQUINHO BAPTISTA
SÓCIA-ADMINISTRADORA
CPF: 710.692.311-77

ELINALDO MIRANDA CRUZ
Reg. no CRC - GO sob o No. 011010
CPF: 530.494.031-87

Sistema licenciado para PREST MULT SERVICOS LTDA

Valor: R$ 20.186.233,60
PROCESSO CÍVEL E DO TRABALHO -> Processo de Conhecimento -> Procedimento de Conhecimento -> Procedimentos Especiais -> Procedimentos Regidos por Outros Códigos, Leis Esparsas e Regimentos
RIO VERDE - UPJ VARAS CÍVEIS: 1ª, 2ª E 3ª
Usuário: IZADORA VITOR DIAS DE REZENDE - Data: 22/04/2025 22:51:19

Tribunal de Justiça do Estado de Goiás
Documento Assinado e Publicado Digitalmente em 22/04/2025 22:50:59
Assinado por STENIUS LACERDA BASTOS:43891721153
Localizar pelo código: 109587695432563873752163836, no endereço: https://projudi.tjgo.jus.br/p

Processo: 5141846-04.2025.8.09.0137
Movimentacao 21 : Juntada -> Petição
Arquivo 13 : anexo6balanco2024.pdf

BALANÇO PATRIMONIAL

Descrição	Saldo Atual
ATIVO	**4.449.477,73D**
ATIVO CIRCULANTE	**3.715.112,57D**
DISPONIVEL	**23.729,68D**
BANCOS CONTA MOVIMENTO	**23.729,68D**
ITAU RODOMANU CC 99438 4	0,75D
SICREDI RODOMANU CC 50115-8	14.051,76D
BMP RODOMANU CC 284600 4	9.677,17D
CLIENTES	**621.349,97D**
DUPLICATAS A RECEBER	**621.349,97D**
CLIENTES A RECEBER	621.349,97D
OUTROS CRÉDITOS	**3.070.032,92D**
ADIANTAMENTO	**2.621.211,02D**
ADIANTAMENTO SOCIOS	2.621.211,02D
CREDITO ICMS A RECUPERAR	**448.821,90D**
ICMS A RECUPERAR MATRIZ	441.406,97D
ICMS A RECUPERAR FL02	1.740,00D
ICMS A RECUPERAR FL03	2.791,36D
ICMS A RECUPERAR FL06	521,63D
ICMS A RECUPERAR FL07	2.361,94D
ATIVO NÃO-CIRCULANTE	**734.365,16D**
IMOBILIZADO	**734.365,16D**
IMOBILIZADO VEICULOS	**900.247,44D**
VEICULOS FROTA	900.247,44D
IMOBILIZADO	**17.598,95D**
TERRENOS	6.946,95D
MÁQUINAS E EQUIPAMENTOS	10.652,00D
(-) DEPRECIACAO ACUMULADA	**183.481,23C**
(-) DEPRECIAÇÕES DE MÁQUINAS, EQUIP	2.264,69C
(-) DEPRECIAÇÕES DE VEÍCULOS	181.216,54C
PASSIVO	**4.449.477,73C**
PASSIVO CIRCULANTE	**9.486.926,77C**
FORNECEDORES	**5.152.547,39C**
FORNECEDORES NACIONAIS	**5.152.547,39C**
FORNEC. BENS/PECAS E ACESSORIOS	44,30C
FORNECEDORES COMB E LUBRIFICANTES	5.152.503,09C
OBRIGAÇÕES TRIBUTÁRIAS	**440.974,49C**
IMPOSTOS E CONTRIBUIÇÕES A RECOLHER	**209.528,01C**
PIS A RECOLHER	28.846,55C
COFINS A RECOLHER	180.681,46C
PROVISAO IRPJ / CSLL	**231.446,48C**
IRPJ A RECOLHER	147.484,72C
CSLL A RECOLHER	83.961,76C
OBRIGAÇÕES TRABALHISTA E PREVIDENCIÁRIA	**118.559,78C**
OBRIGAÇÕES SOCIAIS	**2.367,55C**
INSS A RECOLHER	1.272,29C
FGTS A RECOLHER	1.095,26C
OBRIGAÇÕES TRABALHISTAS	**10.909,52C**
SALÁRIOS E ORDENADOS A PAGAR	10.909,52C
PARCELAMENTO TRIBUTARIO	**90.149,17C**
PARCELAMENTO RFB	113.699,04C
(-) JUROS SOBRE PARCELAMENTO	23.549,87D
PROVISAO TRABALHISTA	**15.133,54C**
PROVISOES PARA FERIAS	9.380,79C
PROVISOES PARA 13º SALARIO	3.177,00C
INSS SOBRE PROVISOES PARA FERIAS	1.452,01C
INSS SOBRE PROVISOES PARA 13º SALÁRIO	540,00C
FGTS SOBRE PROVISÕES PARA FERIAS	425,52C
FGTS SOBRE PROVISOES PARA 13º SALÁRIO	158,22C
EMPRESTIMOS E FINANCIAMENTOS	**807.257,22C**
EMPRESTIMOS E FINANCIAMENTOS RODOMANU	**807.257,22C**

Valor: R$ 20.186.233,60
PROCESSO CÍVEL E DO TRABALHO -> Processo de Conhecimento -> Procedimento de Conhecimento -> Procedimentos Especiais -> Procedimentos Regidos por Outros Códigos, Leis Esparsas e Regimento
RIO VERDE - UPJ VARAS CÍVEIS: 1ª, 2ª E 3ª
Usuário: IZADORA VITOR DIAS DE REZENDE - Data: 22/04/2025 22:51:19

Tribunal de Justiça do Estado de Goiás
Documento Assinado e Publicado Digitalmente em 22/04/2025 22:50:59
Assinado por STENIUS LACERDA BASTOS:43891721153
Localizar pelo código: 109687635432563873752163830, no endereço: https://projudi.tjgo.jus.br/p

Processo: 5141846-94.2025.8.09.0137
Movimentacao 21 : Juntada -> Petição
Arquivo 13 : anexo6balanco2024.pdf

BALANÇO PATRIMONIAL

Descrição	Saldo Atual
BANCO VOLKSWAGEN S.A.	807.257,22C
(-) TITULOS E DUPLICATAS DESCONTADAS	**2.967.587,89C**
(-) DESCONTOS DE TITULOS	**2.967.587,89C**
(-) TITULOS DESCONTADOS	2.967.587,89C
PASSIVO NÃO-CIRCULANTE	**300.955,22C**
PASSIVO EXIGÍVEL A LONGO PRAZO	**300.955,22C**
PARCELAMENTOS TRIBUTARIOS	**300.955,22C**
PARCELAMENTO RFB	380.068,24C
(-) JUROS SOBRE PARCELAMENTOS	79.113,02D
PATRIMÔNIO LÍQUIDO	**5.338.404,26D**
CAPITAL SOCIAL	**577.895,10D**
CAPITAL SUBSCRITO	**577.895,10D**
CAPITAL SOCIAL	577.895,10D
LUCROS OU PREJUÍZOS ACUMULADOS	**4.760.509,16D**
LUCROS OU PREJUÍZOS ACUMULADOS	**4.760.509,16D**
RESULTADO DO EXERCICIO	4.760.509,16D

MANUELA BRANQUINHO BAPTISTA
SÓCIA-ADMINISTRADORA
CPF: 710.692.311-77

ELINALDO MIRANDA CRUZ
Reg. no CRC - GO sob o No. 011010
CPF: 530.494.031-87

Valor: R$ 20.186.233,60
PROCESSO CÍVEL E DO TRABALHO -> Processo de Conhecimento -> Procedimento de Conhecimento -> Procedimentos Especiais -> Procedimentos Regidos por Outros Códigos, Leis Esparsas e Regimento
RIO VERDE - UPJ VARAS CÍVEIS: 1ª, 2ª E 3ª
Usuário: IZADORA VITOR DIAS DE REZENDE - Data: 22/04/2025 22:51:19

Tribunal de Justiça do Estado de Goiás
Documento Assinado e Publicado Digitalmente em 22/04/2025 22:50:59
Assinado por STENIUS LACERDA BASTOS:43891721153
Localizar pelo código: 109687635432563873752163830, no endereço: https://projudi.tjgo.jus.br/p

Processo: 5141846-94.2025.8.09.0137
Movimentacao 21 : Juntada - Petição
Arquivo 14 : anexo7d.r.e.092024.pdf

DEMONSTRAÇÃO DO RESULTADO DO EXERCÍCIO EM 30/09/2024

Descrição		Saldo Atual
RECEITA BRUTA		**922.780,10**
RECEITA DE VENDAS/SERVICOS	922.780,10	
(-) DEDUÇÕES DA RECEITA BRUTA		**(71.909,92)**
(-) ICMS SOBRE VENDAS/SERVICOS	(71.909,92)	
= RECEITA LÍQUIDA		**850.870,18**
(-) CUSTOS		**(2.827.613,86)**
(-) COMPRA DE PECAS E CORRELATOS FROTA	(12.269,40)	
(-) COMPRA DE COMBUSTIVEL E LUBRIFICANTES	(599.316,84)	
(-) CREDITOS ICMS SOBRE COMPRAS	104.395,92	
(-) GASTOS COM LOGISTICAS	(112,81)	
(-) FRETE TERCEIROS	(2.320.310,73)	
(-) OUTROS CUSTOS		**(77.693,12)**
(-) GESTAO RISCO FROTA	(70.264,40)	
(-) DESPESA IPVA/LICENCIAMENTO/DESPACHANTE	(5.623,09)	
(-) DESPESA SEGURO FROTA	(1.805,63)	
= LUCRO BRUTO		**(2.054.436,80)**
(-) DESPESAS TRABALHISTAS		**(23.481,32)**
(-) FERIAS E INDENIZACOES	(16.458,79)	
(-) CONVENIO MEDICO	(7.022,53)	
(-) DESPESAS TRIBUTARIAS		**(34.491,83)**
(-) INSS	(6.065,38)	
(-) FGTS/GRRF	(1.316,70)	
(-) IMPOSTOS E TAXAS ESTADUAIS	(27.109,75)	
(-) DESPESAS ADMINISTRATIVAS		**(32.338,26)**
(-) ENERGIA ELETRICA	(1.463,64)	
(-) TELEFONE	(5.398,59)	
(-) MANUTENCAO E REPAROS	(4.066,00)	
(-) DESPESAS COM LOCACOES	(7.400,00)	
(-) DEPESAS COM HONORARIOS CONTABEIS	(11.062,01)	
(-) SERVICO APOIO ADMINISTRATIVO	(100,00)	
(-) ALUGUÉIS	(215,00)	
(-) DESPESAS CARTORÁRIAS	(803,99)	
(-) DESPESA SOFTWARES E MANUTENCAO REDE	(1.829,03)	
(-) DESPESAS COM DEPRECIACAO		**(15.092,89)**
(-) DESPESAS COM DEPRECIACAO	(15.092,89)	
(+/-) RECEITAS E DEPESAS FINANCEIRAS		**(42.147,65)**
DESPESAS FINANCEIRAS		
(-) DESPESAS BANCARIAS	(2.652,66)	
(-) JUROS DESCONTO DE TITULOS	(39.494,99)	
= LUCRO OU PREJUÍZO OPERACIONAL		**(2.201.988,75)**
= RESULTADO DO EXERCÍCIO ANTES DO IR E CSLL		**(2.201.988,75)**
= LUCRO OU PREJUÍZO LÍQUIDO DO EXERCÍCIO		**(2.201.988,75)**
PREJUÍZO DO EXERCÍCIO		**(2.201.988,75)**

MANUELA BRANQUINHO BAPTISTA
SÓCIA-ADMINISTRADORA
CPF: 710.692.311-77

ELINALDO MIRANDA CRUZ
Reg. no CRC - GO sob o No. 011010
CPF: 530.494.031-87

Tribunal de Justiça do Estado de Goiás
Documento Assinado e Publicado Digitalmente em 22/04/2025 22:50:59
Assinado por STENIUS LACERDA BASTOS:43891721153
Localizar pelo código: 109787685432563873752163835, no endereço: https://projudi.tjgo.jus.br/p

Valor: R$ 20.186.233,60
PROCESSO CÍVEL E DO TRABALHO -> Processo de Conhecimento -> Procedimento de Conhecimento -> Procedimentos Especiais -> Procedimentos Regidos por Outros Códigos, Leis Esparsas e Regimento
RIO VERDE - UPJ VARAS CÍVEIS: 1ª, 2ª E 3ª
Usuário: IZADORA VITOR DIAS DE REZENDE - Data: 22/04/2025 22:51:19

Processo: 5141846-94.2025.8.09.0137
Movimentacao 21 : Juntada -> Petição
Arquivo 15 : anexo8d.r.e.102024.pdf

Empresa: RODOMANU TRANSPORTES LTDA
C.N.P.J.: 14.286.399/0001-23

Folha: 0001
Número livro: 0001

DEMONSTRAÇÃO DO RESULTADO DO EXERCÍCIO EM 31/10/2024

Descrição		Saldo Atual
RECEITA BRUTA		**342.791,32**
RECEITA DE VENDAS/SERVICOS	342.791,32	
(-) DEDUÇÕES DA RECEITA BRUTA		**(23.072,62)**
(-) ICMS SOBRE VENDAS/SERVICOS	(23.072,62)	
= RECEITA LÍQUIDA		**319.718,70**
(-) CUSTOS		**(4.498.157,82)**
(-) COMPRA DE PECAS E CORRELATOS FROTA	(6.703,21)	
(-) COMPRA DE COMBUSTIVEL E LUBRIFICANTES	(4.507.684,08)	
(-) CREDITOS ICMS SOBRE COMPRAS	856.809,98	
(-) GASTOS COM LOGISTICAS	(109,90)	
(-) FRETE TERCEIROS	(839.104,55)	
(-) LOCACAO FROTA	(1.366,06)	
(-) OUTROS CUSTOS		**(83.031,19)**
(-) GESTAO RISCO FROTA	(22.207,41)	
(-) DESPESA IPVA/LICENCIAMENTO/DESPACHANTE	(1.369,40)	
(-) DESPESA SEGURO FROTA	(59.454,38)	
= LUCRO BRUTO		**(4.261.470,31)**
(-) DESPESAS TRABALHISTAS		**(19.196,60)**
(-) SALARIOS E ORDENADOS	(16.679,52)	
(-) FERIAS E INDENIZACOES	(353,00)	
(-) CONVENIO MEDICO	(1.811,08)	
(-) 13 SALARIOS	(353,00)	
(-) DESPESAS TRIBUTARIAS		**(17.613,77)**
(-) INSS	(6.177,03)	
(-) FGTS/GRRF	(1.208,22)	
(-) IOF	(11,07)	
(-) IMPOSTOS E TAXAS ESTADUAIS	(10.217,45)	
(-) DESPESAS ADMINISTRATIVAS		**(100.693,40)**
(-) ENERGIA ELETRICA	(2.816,77)	
(-) TELEFONE	(3.503,68)	
(-) MANUTENCAO E REPAROS	(1.000,00)	
(-) DESPESA ASSESSORIA	(28.000,00)	
(-) MANUTENCAO DE VEICULOS	(8.785,00)	
(-) DESPESAS COM LOCACOES	(15.220,00)	
(-) SERASA	(803,99)	
(-) DESPESA ALIMENTACAO	(58,93)	
(-) CONSULTORIA	(15.446,15)	
(-) DEPESAS COM HONORARIOS CONTABEIS	(11.364,80)	
(-) SERVICO APOIO ADMINISTRATIVO	(128,90)	
(-) ALUGUÉIS	(215,14)	
(-) DESPESA SOFTWARES E MANUTENCAO REDE	(13.250,04)	
(-) MATERIAL DE ESCRITÓRIO	(100,00)	
(-) DESPESAS COM DEPRECIACAO		**(15.092,89)**
(-) DESPESAS COM DEPRECIACAO	(15.092,89)	
(+/-) RECEITAS E DEPESAS FINANCEIRAS		**(14.986,57)**
DESPESAS FINANCEIRAS		
(-) DESPESAS BANCARIAS	(315,10)	
(-) JUROS DESCONTO DE TITULOS	(14.671,47)	
= LUCRO OU PREJUÍZO OPERACIONAL		**(4.429.053,54)**
= RESULTADO DO EXERCÍCIO ANTES DO IR E CSLL		**(4.429.053,54)**

Valor: R$ 20.186.233,60
PROCESSO CÍVEL E DO TRABALHO -> Processo de Conhecimento -> Procedimento de Conhecimento -> Procedimentos Especiais -> Procedimentos Regidos por Outros Códigos, Leis Esparsas e Regimento
RIO VERDE - UPJ VARAS CÍVEIS: 1ª, 2ª E 3ª
Usuário: IZADORA VITOR DIAS DE REZENDE - Data: 22/04/2025 22:51:19

Tribunal de Justiça do Estado de Goiás
Documento Assinado e Publicado Digitalmente em 22/04/2025 22:51:00
Assinado por STENIUS LACERDA BASTOS:43891721153
Localizar pelo código: 109087605432563873752163839, no endereço: https://projudi.tjgo.jus.br/p

Processo: 5141846-94.2025.8.09.0137
Movimentacao 21 : Juntada -> Petição
Arquivo 15 : anexo8d.r.e.102024.pdf

DEMONSTRAÇÃO DO RESULTADO DO EXERCÍCIO EM 31/10/2024

Descrição	Saldo Atual
= LUCRO OU PREJUÍZO LÍQUIDO DO EXERCÍCIO	**(4.429.053,54)**
PREJUÍZO DO EXERCÍCIO	**(4.429.053,54)**

MANUELA BRANQUINHO BAPTISTA
SÓCIA-ADMINISTRADORA
CPF: 710.692.311-77

ELINALDO MIRANDA CRUZ
Reg. no CRC - GO sob o No. 011010
CPF: 530.494.031-87

Valor: R$ 20.186.233,60
PROCESSO CÍVEL E DO TRABALHO -> Processo de Conhecimento -> Procedimento de Conhecimento -> Procedimentos Especiais -> Procedimentos Regidos por Outros Códigos, Leis Esparsas e Regimento
RIO VERDE - UPJ VARAS CÍVEIS: 1ª, 2ª E 3ª
Usuário: IZADORA VITOR DIAS DE REZENDE - Data: 22/04/2025 22:51:19

Tribunal de Justiça do Estado de Goiás
Documento Assinado e Publicado Digitalmente em 22/04/2025 22:51:00
Assinado por STENIUS LACERDA BASTOS:43891721153
Localizar pelo código: 109087605432563873752163839, no endereço: https://projudi.tjgo.jus.br/p

Processo: 5141846-94.2025.8.09.0137
Movimentacao 21 : Juntada - Petição
Arquivo 16 : anexo9d.r.e.112024.pdf

DEMONSTRAÇÃO DO RESULTADO DO EXERCÍCIO EM 30/11/2024

Descrição		Saldo Atual
RECEITA BRUTA		**3.390.526,40**
RECEITA DE VENDAS/SERVICOS	3.390.526,40	
(-) DEDUÇÕES DA RECEITA BRUTA		**(404.325,54)**
(-) ICMS SOBRE VENDAS/SERVICOS	(404.325,54)	
= RECEITA LÍQUIDA		**2.986.200,86**
(-) CUSTOS		**(340.716,24)**
(-) FRETE TERCEIROS	(340.716,24)	
(-) OUTROS CUSTOS		**(6.035,00)**
(-) GESTAO RISCO FROTA	(3.000,00)	
(-) DESPESA IPVA/LICENCIAMENTO/DESPACHANTE	(3.035,00)	
= LUCRO BRUTO		**2.639.449,62**
(-) DESPESAS TRABALHISTAS		**(15.102,79)**
(-) SALARIOS E ORDENADOS	(15.102,79)	
(-) DESPESAS TRIBUTARIAS		**(7.920,02)**
(-) INSS	(5.695,19)	
(-) FGTS/GRRF	(1.208,22)	
(-) IMPOSTOS E TAXAS ESTADUAIS	(1.016,61)	
(-) DESPESAS ADMINISTRATIVAS		**(47.731,78)**
(-) ENERGIA ELETRICA	(1.627,48)	
(-) TELEFONE	(2.499,48)	
(-) MANUTENCAO E REPAROS	(80,00)	
(-) DESPESA ASSESSORIA	(28.970,17)	
(-) MANUTENCAO DE VEICULOS	(8.568,00)	
(-) DESPESAS COM LOCACOES	(421,32)	
(-) DEPESAS COM HONORARIOS CONTABEIS	(5.000,00)	
(-) DESPESA SOFTWARES E MANUTENCAO REDE	(565,33)	
(-) DESPESAS COM DEPRECIACAO		**(15.092,89)**
(-) DESPESAS COM DEPRECIACAO	(15.092,89)	
(-) DESPESAS COM PROCESSO RECUPERACAO JUDICIAL		**(1.155,36)**
(-) CUSTOS JUDICIAIS INICAIL RJ	(1.155,36)	
(+/-) RECEITAS E DEPESAS FINANCEIRAS		**(146.014,90)**
DESPESAS FINANCEIRAS		
(-) DESPESAS BANCARIAS	(902,30)	
(-) JUROS DESCONTO DE TITULOS	(145.114,53)	
RECEITAS FINANCEIRAS		
(+) RENDIMENTO APLICACAO FINANCEIRA	1,93	
= LUCRO OU PREJUÍZO OPERACIONAL		**2.406.431,88**
= RESULTADO DO EXERCÍCIO ANTES DO IR E CSLL		**2.406.431,88**
= LUCRO OU PREJUÍZO LÍQUIDO DO EXERCÍCIO		**2.406.431,88**
LUCRO LÍQUIDO DO EXERCÍCIO		**2.406.431,88**

MANUELA BRANQUINHO BAPTISTA
SÓCIA-ADMINISTRADORA
CPF: 710.692.311-77

ELINALDO MIRANDA CRUZ
Reg. no CRC - GO sob o No. 011010
CPF: 530.494.031-87

Valor: R$ 20.186.233,60
PROCESSO CÍVEL E DO TRABALHO -> Processo de Conhecimento -> Procedimento de Conhecimento -> Procedimentos Especiais -> Procedimentos Regidos por Outros Códigos, Leis Esparsas e Regimento
RIO VERDE - UPJ VARAS CÍVEIS: 1ª, 2ª E 3ª
Usuário: IZADORA VITOR DIAS DE REZENDE - Data: 22/04/2025 22:51:19

Tribunal de Justiça do Estado de Goiás
Documento Assinado e Publicado Digitalmente em 22/04/2025 22:51:00
Assinado por STENIUS LACERDA BASTOS:43891721153
Localizar pelo código: 109287655432563873752163832, no endereço: https://projudi.tjgo.jus.br/p

Processo: 5141846-94.2025.8.09.0137
Movimentacao 21 : Juntada - Petição
Arquivo 17 : anexo10d.r.e.122024.pdf

Empresa: RODOMANU TRANSPORTES LTDA
C.N.P.J.: 14.286.399/0001-23

Folha: 0001
Número livro: 0001

DEMONSTRAÇÃO DO RESULTADO DO EXERCÍCIO EM 31/12/2024

Descrição		Saldo Atual
RECEITA BRUTA		**435.510,73**
RECEITA DE VENDAS/SERVICOS	435.510,73	
(-) DEDUÇÕES DA RECEITA BRUTA		**(38.125,88)**
(-) ICMS SOBRE VENDAS/SERVICOS	(38.125,88)	
= RECEITA LÍQUIDA		**397.384,85**
(-) CUSTOS		**(396.236,02)**
(-) COMPRA DE COMBUSTIVEL E LUBRIFICANTES	(77.959,76)	
(-) CREDITOS ICMS SOBRE COMPRAS	12.135,06	
(-) GASTOS COM LOGISTICAS	(112,81)	
(-) FRETE TERCEIROS	(330.298,51)	
(-) OUTROS CUSTOS		**(6.406,92)**
(-) GESTAO RISCO FROTA	(6.406,92)	
= LUCRO BRUTO		**(5.258,09)**
(-) DESPESAS TRABALHISTAS		**(17.942,94)**
(-) SALARIOS E ORDENADOS	(13.827,44)	
(-) FERIAS E INDENIZACOES	(706,00)	
(-) 13 SALARIOS	(3.409,50)	
(-) DESPESAS TRIBUTARIAS		**(1.583,79)**
(-) FGTS/GRRF	(1.095,26)	
(-) IOF	(5,32)	
(-) IMPOSTOS E TAXAS ESTADUAIS	(483,21)	
(-) DESPESAS ADMINISTRATIVAS		**(30.290,82)**
(-) ENERGIA ELETRICA	(867,41)	
(-) TELEFONE	(47,57)	
(-) DESPESA ASSESSORIA	(24.834,84)	
(-) MANUTENCAO DE VEICULOS	(2.428,00)	
(-) DEPESAS COM HONORARIOS CONTABEIS	(2.000,00)	
(-) MATERIAL DE ESCRITÓRIO	(113,00)	
(-) DESPESAS COM DEPRECIACAO		**(15.092,89)**
(-) DESPESAS COM DEPRECIACAO	(15.092,89)	
(+/-) RECEITAS E DEPESAS FINANCEIRAS		**(20.031,59)**
DESPESAS FINANCEIRAS		
(-) DESPESAS BANCARIAS	(1.391,73)	
(-) JUROS DESCONTO DE TITULOS	(18.639,86)	
= LUCRO OU PREJUÍZO OPERACIONAL		**(90.200,12)**
= RESULTADO DO EXERCÍCIO ANTES DO IR E CSLL		**(90.200,12)**
= LUCRO OU PREJUÍZO LÍQUIDO DO EXERCÍCIO		**(90.200,12)**
PREJUÍZO DO EXERCÍCIO		**(90.200,12)**

MANUELA BRANQUINHO BAPTISTA
SÓCIA-ADMINISTRADORA
CPF: 710.692.311-77

ELINALDO MIRANDA CRUZ
Reg. no CRC - GO sob o No. 011010
CPF: 530.494.031-87

Valor: R$ 20.186.233,60
PROCESSO CÍVEL E DO TRABALHO -> Processo de Conhecimento -> Procedimento de Conhecimento -> Procedimentos Especiais -> Procedimentos Regidos por Outros Códigos, Leis Esparsas e Regimento
RIO VERDE - UPJ VARAS CÍVEIS: 1ª, 2ª E 3ª
Usuário: IZADORA VITOR DIAS DE REZENDE - Data: 22/04/2025 22:51:19

Tribunal de Justiça do Estado de Goiás
Documento Assinado e Publicado Digitalmente em 22/04/2025 22:51:00
Assinado por STENIUS LACERDA BASTOS:43891721153
Localizar pelo código: 109987675432563873752163834, no endereço: https://projudi.tjgo.jus.br/p

Processo: 5141846-94.2025.8.09.0137
Movimentacao 21 : Juntada -> Petição
Arquivo 18 : anexo11analiseverticaldod.r.e.2024.pdf

Valor: R$ 20.186.233,60
PROCESSO CÍVEL E DO TRABALHO -> Processo de Conhecimento -> Procedimento de Conhecimento -> Procedimentos Especiais -> Procedimentos Regidos por Outros Códigos, Leis Esparsas e Regimentos
RIO VERDE - UPJ VARAS CÍVEIS: 1ª, 2ª E 3ª
Usuário: IZADORA VITOR DIAS DE REZENDE - Data: 22/04/2025 22:51:19

RODOMANU TRANSPORTES LTDA
C.N.P.J.: 14.286.399/0001-23
Competência: 12/2024

Emissão: 22/04/2025
Hora: 17:19:32

ANÁLISE VERTICAL DO D.R.E

Descrição	01/2024	%	02/2024	%	03/2024	%	04/2024	%	05/2024	%	06/2024	%	07/2024	%	08/2024	%	09/2024	%	10/2024	%	11/2024	%	12/2024	%	Saldo	%
RECEITA BRUTA	**1.848.808,04**	**100,00**	**1.875.120,77**	**100,00**	**2.027.643,23**	**100,00**	**1.859.629,69**	**100,00**	**5.689.098,59**	**100,00**	**7.939.281,82**	**100,00**	**8.199.892,71**	**100,00**	**3.606.164,88**	**100,00**	**922.780,10**	**100,00**	**342.791,32**	**100,00**	**3.390.526,40**	**100,00**	**435.510,73**	**100,00**	**38.137.248,28**	**100,00**
RECEITA DE VENDAS/SERVI	1.848.808,04	100,00	1.875.120,77	100,00	2.027.643,23	100,00	1.859.629,69	100,00	5.689.098,59	100,00	7.939.281,82	100,00	8.199.892,71	100,00	3.606.164,88	100,00	922.780,10	100,00	342.791,32	100,00	3.390.526,40	100,00	435.510,73	100,00	38.137.248,28	100,00
(-) DEDUÇÕES DA RECEITA B	**(220.037,39)**	**(11,90)**	**(226.325,72)**	**(12,07)**	**(243.100,95)**	**(11,99)**	**(241.272,53)**	**(12,97)**	**(744.574,36)**	**(13,09)**	**(1.054.066,43)**	**(13,28)**	**(1.113.721,76)**	**(13,58)**	**(436.790,56)**	**(12,11)**	**(71.909,92)**	**(7,79)**	**(23.072,62)**	**(6,73)**	**(404.325,54)**	**(11,93)**	**(38.125,88)**	**(8,75)**	**(4.817.323,66)**	**(12,63)**
(-) ICMS SOBRE VENDAS/S	(155.231,72)	(8,40)	(162.946,63)	(8,69)	(174.566,61)	(8,61)	(178.417,05)	(9,59)	(552.282,83)	(9,71)	(785.718,70)	(9,90)	(836.565,38)	(10,20)	(314.902,18)	(8,73)	(71.909,92)	(7,79)	(23.072,62)	(6,73)	(404.325,54)	(11,93)	(38.125,88)	(8,75)	(3.698.065,06)	(9,70)
(-) PIS SOBRE VENDAS/SEI	(11.540,23)	(0,62)	(11.438,24)	(0,61)	(12.368,62)	(0,61)	(11.343,74)	(0,61)	(34.703,50)	(0,61)	(48.429,62)	(0,61)	(50.019,35)	(0,61)	(21.997,61)	(0,61)	0,00	0,00	0,00	0,00	0,00	0,00	0,00	0,00	(201.840,91)	(0,53)
(-) COFINS SOBRE VENDAS	(53.265,44)	(2,88)	(51.940,85)	(2,77)	(56.165,72)	(2,77)	(51.511,74)	(2,77)	(157.588,03)	(2,77)	(219.918,11)	(2,77)	(227.137,03)	(2,77)	(99.890,77)	(2,77)	0,00	0,00	0,00	0,00	0,00	0,00	0,00	0,00	(917.417,69)	(2,41)
= RECEITA LÍQUIDA	**1.628.770,65**	**88,10**	**1.648.795,05**	**87,93**	**1.784.542,28**	**88,01**	**1.618.357,16**	**87,03**	**4.944.524,23**	**86,91**	**6.885.215,39**	**86,72**	**7.086.170,95**	**86,42**	**3.169.374,32**	**87,89**	**850.870,18**	**92,21**	**319.718,70**	**93,27**	**2.986.200,86**	**88,07**	**397.384,85**	**91,25**	**33.319.924,62**	**87,37**
(-) CUSTOS	**(1.676.401,60)**	**(90,67)**	**(1.487.900,70)**	**(79,35)**	**(1.590.599,80)**	**(78,45)**	**(1.496.267,07)**	**(80,46)**	**(4.243.123,92)**	**(74,58)**	**(6.303.129,75)**	**(79,39)**	**(6.618.057,76)**	**(80,71)**	**(2.617.937,07)**	**(72,60)**	**(2.827.613,86)**	**306,42)**	**(4.498.157,82)**	**312,21)**	**(340.716,24)**	**(10,05)**	**(396.236,02)**	**(90,98)**	**(34.096.141,61)**	**(89,40)**
(-) COMPRA DE PECAS E C	(98.357,61)	(5,32)	(391.077,43)	(20,86)	(5.281,18)	(0,26)	(173.270,05)	(9,32)	(12.411,35)	(0,22)	(1.596,33)	(0,02)	(185.703,72)	(2,26)	(88.649,78)	(2,46)	(12.269,40)	(1,33)	(6.703,21)	(1,96)	0,00	0,00	0,00	0,00	(975.320,06)	(2,56)
(-) COMPRA DE COMBUSTI	(1.265.124,05)	(68,43)	(636.578,95)	(33,95)	(898.225,00)	(44,30)	(690.630,28)	(37,14)	(2.862.255,09)	(50,31)	(4.371.057,88)	(55,06)	(4.311.023,54)	(52,57)	(1.433.142,59)	(39,74)	(599.316,84)	(64,95)	(4.507.684,08)	1314,99)	0,00	0,00	(77.959,76)	(17,90)	(21.652.998,06)	(56,78)
(-) CREDITOS ICMS SOBRE	130.636,50	7,07	133.847,15	7,14	162.408,80	8,01	157.361,58	8,46	544.821,17	9,58	762.608,53	9,61	838.960,88	10,23	276.504,97	7,67	104.395,92	11,31	856.809,98	249,95	0,00	0,00	12.135,06	2,79	3.980.490,54	10,44
(-) GASTOS COM LOGISTIC	(37.187,71)	(2,01)	0,00	0,00	(99,90)	(0,00)	(3.499,90)	(0,19)	(99,90)	(0,00)	(109,90)	(0,00)	(219,80)	(0,00)	(109,90)	(0,00)	(112,81)	(0,01)	(109,90)	(0,03)	0,00	0,00	(112,81)	(0,03)	(41.662,53)	(0,11)
(+) CREDITO PIS	12.325,60	0,67	12.188,29	0,65	13.179,68	0,65	12.087,59	0,65	36.979,14	0,65	54.781,04	0,69	56.579,26	0,69	24.882,54	0,69	0,00	0,00	0,00	0,00	0,00	0,00	0,00	0,00	223.003,14	0,58
(-) DESPESA COM PEDAGI	(6.000,00)	(0,32)	0,00	0,00	0,00	0,00	0,00	0,00	0,00	0,00	0,00	0,00	0,00	0,00	0,00	0,00	0,00	0,00	0,00	0,00	0,00	0,00	0,00	0,00	(6.000,00)	(0,02)
(-) FRETE TERCEIROS	(119.917,33)	(6,49)	(135.810,82)	(7,24)	(539.007,09)	(26,58)	(210.425,09)	(11,32)	(2.013.986,30)	(35,40)	(2.985.139,74)	(37,60)	(3.261.827,63)	(39,78)	(1.504.189,04)	(41,71)	(2.320.310,73)	(251,45)	(839.104,55)	(244,79)	(340.716,24)	(10,05)	(330.298,51)	(75,84)	(14.600.733,07)	(38,28)
(+) CREDITO COFINS	55.623,00	3,01	55.316,06	2,95	59.815,48	2,95	54.859,08	2,95	167.828,41	2,95	237.384,53	2,99	245.176,79	2,99	107.824,33	2,99	0,00	0,00	0,00	0,00	0,00	0,00	0,00	0,00	983.827,68	2,58
(-) LOCACAO FROTA	(348.400,00)	(18,84)	(525.785,00)	(28,04)	(383.390,59)	(18,91)	(642.750,00)	(34,56)	(104.000,00)	(1,83)	0,00	0,00	0,00	0,00	(1.057,60)	(0,03)	0,00	0,00	(1.366,06)	(0,40)	0,00	0,00	0,00	0,00	(2.006.749,25)	(5,26)
(-) OUTROS CUSTOS	**(18.296,22)**	**(0,99)**	**(48.640,62)**	**(2,59)**	**(23.260,28)**	**(1,15)**	**(78.784,64)**	**(4,24)**	**(54.692,63)**	**(0,96)**	**(81.328,62)**	**(1,02)**	**(71.100,17)**	**(0,87)**	**(139.376,45)**	**(3,86)**	**(77.693,12)**	**(8,42)**	**(83.031,19)**	**(24,22)**	**(6.035,00)**	**(0,18)**	**(6.406,92)**	**(1,47)**	**(688.645,86)**	**(1,81)**
(-) GESTAO RISCO FROTA	(1.185,82)	(0,06)	(30.595,80)	(1,63)	(23.260,28)	(1,15)	(69.514,64)	(3,74)	(51.757,63)	(0,91)	(58.064,75)	(0,73)	(65.323,85)	(0,80)	(96.840,60)	(2,69)	(70.264,40)	(7,61)	(22.207,41)	(6,48)	(3.000,00)	(0,09)	(6.406,92)	(1,47)	(498.422,10)	(1,31)
(-) ENLONAMENTO DE VEI	(112,00)	(0,01)	0,00	0,00	0,00	0,00	0,00	0,00	0,00	0,00	0,00	0,00	0,00	0,00	0,00	0,00	0,00	0,00	0,00	0,00	0,00	0,00	0,00	0,00	(112,00)	(0,00)
(-) DESPESA IPVA/LICENCI	(317,60)	(0,02)	0,00	0,00	0,00	0,00	(9.270,00)	(0,50)	(2.935,00)	(0,05)	(2.555,00)	(0,03)	0,00	0,00	(8.454,35)	(0,23)	(5.623,09)	(0,61)	(1.369,40)	(0,40)	(3.035,00)	(0,09)	0,00	0,00	(33.559,44)	(0,09)
(-) CUSTO OPERACAO EM F	(16.680,80)	(0,90)	(2.592,00)	(0,14)	0,00	0,00	0,00	0,00	0,00	0,00	(13.141,86)	(0,17)	0,00	0,00	0,00	0,00	0,00	0,00	0,00	0,00	0,00	0,00	0,00	0,00	(32.414,66)	(0,08)
(-) DESPESA SEGURO FROT	0,00	0,00	(15.452,82)	(0,82)	0,00	0,00	0,00	0,00	0,00	0,00	(7.567,01)	(0,10)	(5.776,32)	(0,07)	(34.081,50)	(0,95)	(1.805,63)	(0,20)	(59.454,38)	(17,34)	0,00	0,00	0,00	0,00	(124.137,66)	(0,33)
= LUCRO BRUTO	**(65.927,17)**	**(3,57)**	**112.253,73**	**5,99**	**170.682,20**	**8,42**	**43.305,45**	**2,33**	**646.707,68**	**11,37**	**500.757,02**	**6,31**	**397.013,02**	**4,84**	**412.060,80**	**11,43**	**(2.054.436,80)**	**222,64)**	**(4.261.470,31)**	**243,17)**	**2.639.449,62**	**77,85**	**(5.258,09)**	**(1,21)**	**(1.464.862,85)**	**(3,84)**
(-) DESPESAS TRABALHISTA	**(19.442,16)**	**(1,05)**	**(13.188,63)**	**(0,70)**	**(10.382,27)**	**(0,51)**	**(9.080,11)**	**(0,49)**	**(2.965,20)**	**(0,05)**	**(19.585,66)**	**(0,25)**	**(6.871,83)**	**(0,08)**	**(35.117,92)**	**(0,97)**	**(23.481,32)**	**(2,54)**	**(19.196,60)**	**(5,60)**	**(15.102,79)**	**(0,45)**	**(17.942,94)**	**(4,12)**	**(192.357,43)**	**(0,50)**
(-) SALARIOS E ORDENADO	(7.373,88)	(0,40)	(9.204,57)	(0,49)	(7.707,74)	(0,38)	(6.018,94)	(0,32)	(2.824,00)	(0,05)	0,00	0,00	(5.648,00)	(0,07)	(15.155,47)	(0,42)	0,00	0,00	(16.679,52)	(4,87)	(15.102,79)	(0,45)	(13.827,44)	(3,17)	(99.542,35)	(0,26)
(-) FERIAS E INDENIZACOE	(212,17)	(0,01)	(834,18)	(0,04)	0,00	0,00	(745,22)	(0,04)	0,00	0,00	(5.224,40)	(0,07)	0,00	0,00	0,00	0,00	(16.458,79)	(1,78)	(353,00)	(0,10)	0,00	0,00	(706,00)	(0,16)	(24.533,76)	(0,06)
(-) TRIENIO	0,00	0,00	0,00	0,00	0,00	0,00	0,00	0,00	0,00	0,00	0,00	0,00	(282,40)	(0,00)	0,00	0,00	0,00	0,00	0,00	0,00	0,00	0,00	0,00	0,00	(282,40)	(0,00)
(-) CONVENIO MEDICO	0,00	0,00	0,00	0,00	(254,62)	(0,01)	0,00	0,00	0,00	0,00	0,00	0,00	0,00	0,00	0,00	0,00	(7.022,53)	(0,76)	(1.811,08)	(0,53)	0,00	0,00	0,00	0,00	(9.088,23)	(0,02)
(-) GRATIFICACOES	(473,39)	(0,03)	(384,24)	(0,02)	(488,38)	(0,02)	(314,79)	(0,02)	(141,20)	(0,00)	(240,04)	(0,00)	0,00	0,00	0,00	0,00	0,00	0,00	0,00	0,00	0,00	0,00	0,00	0,00	(2.042,04)	(0,01)
(-) 13 SALARIOS	(159,13)	(0,01)	(318,26)	(0,02)	0,00	0,00	(470,67)	(0,03)	0,00	0,00	0,00	0,00	0,00	0,00	0,00	0,00	0,00	0,00	(353,00)	(0,10)	0,00	0,00	(3.409,50)	(0,78)	(4.710,56)	(0,01)
(-) PLANO SAUDE	(9.801,25)	(0,53)	(1.566,05)	(0,08)	0,00	0,00	(1.381,45)	(0,07)	0,00	0,00	(14.121,22)	(0,18)	(262,17)	(0,00)	(15.394,33)	(0,43)	0,00	0,00	0,00	0,00	0,00	0,00	0,00	0,00	(42.526,47)	(0,11)
(-) AVISO PREVIO DESCON	509,19	0,03	1.050,20	0,06	0,00	0,00	0,00	0,00	0,00	0,00	0,00	0,00	0,00	0,00	0,00	0,00	0,00	0,00	0,00	0,00	0,00	0,00	0,00	0,00	1.559,39	0,00
(-) DSR	0,00	0,00	0,00	0,00	0,00	0,00	47,07	0,00	0,00	0,00	0,00	0,00	0,00	0,00	0,00	0,00	0,00	0,00	0,00	0,00	0,00	0,00	0,00	0,00	47,07	0,00
(-) PROVISOES PARA FERI	(879,00)	(0,05)	(1.662,40)	(0,09)	(1.662,40)	(0,08)	(196,11)	(0,01)	0,00	0,00	0,00	0,00	(502,04)	(0,01)	(3.368,90)	(0,09)	0,00	0,00	0,00	0,00	0,00	0,00	0,00	0,00	(8.270,85)	(0,02)
(-) INSS PROVISOES FERIA	(124,14)	(0,01)	0,00	0,00	0,00	0,00	0,00	0,00	0,00	0,00	0,00	0,00	(137,05)	(0,00)	(1.199,22)	(0,03)	0,00	0,00	0,00	0,00	0,00	0,00	0,00	0,00	(1.460,41)	(0,00)
(-) FGTS PROVISAO FERIAS	(36,39)	(0,00)	(36,39)	(0,00)	(36,39)	(0,00)	0,00	0,00	0,00	0,00	0,00	0,00	(40,17)	(0,00)	0,00	0,00	0,00	0,00	0,00	0,00	0,00	0,00	0,00	0,00	(149,34)	(0,00)
(-) PROVISAO 13 SALARIO	(659,26)	(0,04)	0,00	0,00	0,00	0,00	0,00	0,00	0,00	0,00	0,00	0,00	0,00	0,00	0,00	0,00	0,00	0,00	0,00	0,00	0,00	0,00	0,00	0,00	(659,26)	(0,00)
(-) INSS PROVISAO 13 SAL	(180,00)	(0,01)	(180,00)	(0,01)	(180,00)	(0,01)	0,00	0,00	0,00	0,00	0,00	0,00	0,00	0,00	0,00	0,00	0,00	0,00	0,00	0,00	0,00	0,00	0,00	0,00	(540,00)	(0,00)
(-) FGTS PROVISAO 13 SAL	(52,74)	(0,00)	(52,74)	(0,00)	(52,74)	(0,00)	0,00	0,00	0,00	0,00	0,00	0,00	0,00	0,00	0,00	0,00	0,00	0,00	0,00	0,00	0,00	0,00	0,00	0,00	(158,22)	(0,00)
(-) DESPESAS TRIBUTARIAS	**(45.455,04)**	**(2,46)**	**(64.654,55)**	**(3,45)**	**(64.868,03)**	**(3,20)**	**(57.995,09)**	**(3,12)**	**(60.797,50)**	**(1,07)**	**(54.763,78)**	**(0,69)**	**(3.409,47)**	**(0,04)**	**(44.266,48)**	**(1,23)**	**(34.491,83)**	**(3,74)**	**(17.613,77)**	**(5,14)**	**(7.920,02)**	**(0,23)**	**(1.583,79)**	**(0,36)**	**(457.819,35)**	**(1,20)**
(-) INSS	(2.185,72)	(0,12)	(2.669,88)	(0,14)	(1.139,48)	(0,06)	(2.415,67)	(0,13)	(3.820,00)	(0,07)	(11.269,10)	(0,14)	(1.828,52)	(0,02)	(6.290,46)	(0,17)	(6.065,38)	(0,66)	(6.177,03)	(1,80)	(5.695,19)	(0,17)	0,00	0,00	(49.556,43)	(0,13)
(-) FGTS/GRRF	(640,50)	(0,03)	(566,47)	(0,03)	(566,48)	(0,03)	0,00	0,00	(4.161,30)	(0,07)	(625,51)	(0,01)	(474,42)	(0,01)	(1.212,43)	(0,03)	(1.316,70)	(0,14)	(1.208,22)	(0,35)	(1.208,22)	(0,04)	(1.095,26)	(0,25)	(13.075,51)	(0,03)
(-) IOF	(125,92)	(0,01)	0,00	0,00	0,00	0,00	0,00	0,00	0,00	0,00	0,00	0,00	0,00	0,00	0,00	0,00	0,00	0,00	(11,07)	(0,00)	0,00	0,00	(5,32)	(0,00)	(142,31)	(0,00)
(-) IMPOSTOS E TAXAS FEI	0,00	0,00	0,00	0,00	0,00	0,00	0,00	0,00	0,00	0,00	0,00	0,00	0,00	0,00	(14.918,28)	(0,41)	0,00	0,00	0,00	0,00	0,00	0,00	0,00	0,00	(14.918,28)	(0,04)
(-) IMPOSTOS E TAXAS ES	(41.715,92)	(2,26)	(61.418,20)	(3,28)	(62.996,63)	(3,11)	(55.579,42)	(2,99)	(52.816,20)	(0,93)	(42.869,17)	(0,54)	(1.106,53)	(0,01)	(21.706,88)	(0,60)	(27.109,75)	(2,94)	(10.217,45)	(2,98)	(1.016,61)	(0,03)	(483,21)	(0,11)	(379.035,97)	(0,99)
(-) TAXAS MUNICIPAIS	(786,98)	(0,04)	0,00	0,00	(165,44)	(0,01)	0,00	0,00	0,00	0,00	0,00	0,00	0,00	0,00	(138,43)	(0,00)	0,00	0,00	0,00	0,00	0,00	0,00	0,00	0,00	(1.090,85)	(0,00)
(-) DESPESAS ADMINISTRA	**(28.856,68)**	**(1,56)**	**(22.793,32)**	**(1,22)**	**(12.641,91)**	**(0,62)**	**(20.134,83)**	**(1,08)**	**(18.989,91)**	**(0,33)**	**(31.266,65)**	**(0,39)**	**(35.021,75)**	**(0,43)**	**(39.032,02)**	**(1,08)**	**(32.338,26)**	**(3,50)**	**(100.693,40)**	**(29,37)**	**(47.731,78)**	**(1,41)**	**(30.290,82)**	**(6,96)**	**(419.791,33)**	**(1,10)**
(-) ENERGIA ELETRICA	(750,59)	(0,04)	(758,40)	(0,04)	(760,00)	(0,04)	(2.616,66)	(0,14)	(3.226,12)	(0,06)	(1.134,19)	(0,01)	(1.679,86)	(0,02)	(440,52)	(0,01)	(1.463,64)	(0,16)	(2.816,77)	(0,82)	(1.627,48)	(0,05)	(867,41)	(0,20)	(18.141,64)	(0,05)
(-) TELEFONE	(5.691,56)	(0,31)	(2.825,40)	(0,15)	(5.302,00)	(0,26)	(6.070,99)	(0,33)	(887,75)	(0,02)	(3.076,50)	(0,04)	(3.331,30)	(0,04)	(3.395,88)	(0,09)	(5.398,59)	(0,59)	(3.503,68)	(1,02)	(2.499,48)	(0,07)	(47,57)	(0,01)	(42.030,70)	(0,11)
(-) HONORARIOS ADVOCA	0,00	0,00	(5.000,00)	(0,27)	0,00	0,00	0,00	0,00	0,00	0,00	0,00	0,00	0,00	0,00	0,00	0,00	0,00	0,00	0,00	0,00	0,00	0,00	0,00	0,00	(5.000,00)	(0,01)
(-) MANUTENCAO E REPAR	(13.200,00)	(0,71)	(9.680,00)	(0,52)	0,00	0,00	(1.342,00)	(0,07)	0,00	0,00	0,00	0,00	0,00	0,00	(15.815,40)	(0,44)	(4.066,00)	(0,44)	(1.000,00)	(0,29)	(80,00)	(0,00)	0,00	0,00	(45.183,40)	(0,12)

Tribunal de Justiça do Estado de Goiás
Documento Assinado e Publicado Digitalmente em 22/04/2025 22:51:00
Assinado por STENIUS LACERDA BASTOS:43891721153
Localizar pelo código: 109087685432563873752163878, no endereço: https://projudi.tjgo.jus.br/p

Processo: 5141846-94.2025.8.09.0137
Movimentacao 21 : Juntada -> Petição
Arquivo 18 : anexo11analiseverticaldod.r.e.2024.pdf

Valor: R$ 20.186.233,60
PROCESSO CÍVEL E DO TRABALHO -> Processo de Conhecimento -> Procedimento de Conhecimento -> Procedimentos Especiais -> Procedimentos Regidos por Outros Códigos, Leis Esparsas e Regimentos
RIO VERDE - UPJ VARAS CÍVEIS: 1ª, 2ª E 3ª
Usuário: IZADORA VITOR DIAS DE REZENDE - Data: 22/04/2025 22:51:19

RODOMANU TRANSPORTES LTDA
C.N.P.J.: 14.286.399/0001-23
Competência: 12/2024

Emissão: 22/04/2025
Hora: 17:19:32

ANÁLISE VERTICAL DO D.R.E

Descrição	01/2024	%	02/2024	%	03/2024	%	04/2024	%	05/2024	%	06/2024	%	07/2024	%	08/2024	%	09/2024	%	10/2024	%	11/2024	%	12/2024	%	Saldo	%
(-) DESPESAS ADMINISTRA	**(28.856,68)**	**(1,56)**	**(22.793,32)**	**(1,22)**	**(12.641,91)**	**(0,62)**	**(20.134,83)**	**(1,08)**	**(18.989,91)**	**(0,33)**	**(31.266,65)**	**(0,39)**	**(35.021,75)**	**(0,43)**	**(39.032,02)**	**(1,08)**	**(32.338,26)**	**(3,50)**	**(100.693,40)**	**(29,37)**	**(47.731,78)**	**(1,41)**	**(30.290,82)**	**(6,96)**	**(419.791,33)**	**(1,10)**
(-) MATERIAL DE USO E CO	(982,45)	(0,05)	(970,50)	(0,05)	(59,74)	(0,00)	(680,00)	(0,04)	0,00	0,00	(120,00)	(0,00)	0,00	0,00	(3.010,00)	(0,08)	0,00	0,00	0,00	0,00	0,00	0,00	0,00	0,00	(5.822,69)	(0,02)
(-) DESPESA ASSESSORIA	0,00	0,00	0,00	0,00	0,00	0,00	0,00	0,00	0,00	0,00	0,00	0,00	0,00	0,00	0,00	0,00	0,00	0,00	(28.000,00)	(8,17)	(28.970,17)	(0,85)	(24.834,84)	(5,70)	(81.805,01)	(0,21)
(-) MANUTENCAO DE VEICI	0,00	0,00	0,00	0,00	0,00	0,00	0,00	0,00	0,00	0,00	0,00	0,00	0,00	0,00	0,00	0,00	0,00	0,00	(8.785,00)	(2,56)	(8.568,00)	(0,25)	(2.428,00)	(0,56)	(19.781,00)	(0,05)
(-) DESPESAS COM LOCACO	(4.400,00)	(0,24)	(400,00)	(0,02)	(400,00)	(0,02)	(400,00)	(0,02)	(800,00)	(0,01)	(7.100,00)	(0,09)	(736,24)	(0,01)	(421,32)	(0,01)	(7.400,00)	(0,80)	(15.220,00)	(4,44)	(421,32)	(0,01)	0,00	0,00	(37.698,88)	(0,10)
(-) SERASA	0,00	0,00	0,00	0,00	0,00	0,00	0,00	0,00	0,00	0,00	0,00	0,00	0,00	0,00	0,00	0,00	0,00	0,00	(803,99)	(0,23)	0,00	0,00	0,00	0,00	(803,99)	(0,00)
(-) DESPESA ALIMENTACAC	0,00	0,00	0,00	0,00	0,00	0,00	0,00	0,00	0,00	0,00	0,00	0,00	0,00	0,00	0,00	0,00	0,00	0,00	(58,93)	(0,02)	0,00	0,00	0,00	0,00	(58,93)	(0,00)
(-) DESPESAS MATERIAL G	0,00	0,00	0,00	0,00	(3.000,00)	(0,15)	0,00	0,00	0,00	0,00	0,00	0,00	0,00	0,00	0,00	0,00	0,00	0,00	0,00	0,00	0,00	0,00	0,00	0,00	(3.000,00)	(0,01)
(-) CONSULTORIA	0,00	0,00	0,00	0,00	0,00	0,00	0,00	0,00	0,00	0,00	0,00	0,00	0,00	0,00	0,00	0,00	0,00	0,00	(15.446,15)	(4,51)	0,00	0,00	0,00	0,00	(15.446,15)	(0,04)
(-) DEPESAS COM HONORA	(1.808,09)	(0,10)	(900,00)	(0,05)	(900,00)	(0,04)	(900,00)	(0,05)	0,00	0,00	(900,00)	(0,01)	(15.137,44)	(0,18)	(1.100,00)	(0,03)	(11.062,01)	(1,20)	(11.364,80)	(3,32)	(5.000,00)	(0,15)	(2.000,00)	(0,46)	(51.072,34)	(0,13)
(-) SERVICO APOIO ADMIN	0,00	0,00	0,00	0,00	0,00	0,00	0,00	0,00	0,00	0,00	0,00	0,00	(10.557,90)	(0,13)	0,00	0,00	(100,00)	(0,01)	(128,90)	(0,04)	0,00	0,00	0,00	0,00	(10.786,80)	(0,03)
(-) ALUGUÉIS	(749,00)	(0,04)	(550,00)	(0,03)	(550,00)	(0,03)	(575,00)	(0,03)	(1.150,00)	(0,02)	(333,90)	(0,00)	0,00	0,00	0,00	0,00	(215,00)	(0,02)	(215,14)	(0,06)	0,00	0,00	0,00	0,00	(4.338,04)	(0,01)
(-) DESPESAS CARTORÁRIA	0,00	0,00	0,00	0,00	0,00	0,00	(727,60)	(0,04)	(961,69)	(0,02)	0,00	0,00	(727,60)	(0,01)	0,00	0,00	(803,99)	(0,09)	0,00	0,00	0,00	0,00	0,00	0,00	(3.220,88)	(0,01)
(-) DESPESA SOFTWARES E	(1.274,99)	(0,07)	(1.600,00)	(0,09)	(1.561,18)	(0,08)	(6.504,73)	(0,35)	(11.761,35)	(0,21)	(18.501,06)	(0,23)	(2.751,41)	(0,03)	(14.742,40)	(0,41)	(1.829,03)	(0,20)	(13.250,04)	(3,87)	(565,33)	(0,02)	0,00	0,00	(74.341,52)	(0,19)
(-) MATERIAL DE ESCRITÓI	0,00	0,00	(109,02)	(0,01)	(108,99)	(0,01)	(317,85)	(0,02)	(203,00)	(0,00)	(101,00)	(0,00)	(100,00)	(0,00)	(106,50)	(0,00)	0,00	0,00	(100,00)	(0,03)	0,00	0,00	(113,00)	(0,03)	(1.259,36)	(0,00)
(-) DESPESAS COM DEPRECI	**(15.092,89)**	**(0,82)**	**(15.092,89)**	**(0,80)**	**(15.092,89)**	**(0,74)**	**(15.092,89)**	**(0,81)**	**(15.092,89)**	**(0,27)**	**(15.092,89)**	**(0,19)**	**(15.092,89)**	**(0,18)**	**(15.092,89)**	**(0,42)**	**(15.092,89)**	**(1,64)**	**(15.092,89)**	**(4,40)**	**(15.092,89)**	**(0,45)**	**(15.092,89)**	**(3,47)**	**(181.114,68)**	**(0,47)**
(-) DESPESAS COM DEPREC	(15.092,89)	(0,82)	(15.092,89)	(0,80)	(15.092,89)	(0,74)	(15.092,89)	(0,81)	(15.092,89)	(0,27)	(15.092,89)	(0,19)	(15.092,89)	(0,18)	(15.092,89)	(0,42)	(15.092,89)	(1,64)	(15.092,89)	(4,40)	(15.092,89)	(0,45)	(15.092,89)	(3,47)	(181.114,68)	(0,47)
(-) DESPESAS COM PROCES	**0,00**	**0,00**	**0,00**	**0,00**	**0,00**	**0,00**	**0,00**	**0,00**	**0,00**	**0,00**	**0,00**	**0,00**	**0,00**	**0,00**	**0,00**	**0,00**	**0,00**	**0,00**	**0,00**	**0,00**	**(1.155,36)**	**(0,03)**	**0,00**	**0,00**	**(1.155,36)**	**(0,00)**
(-) CUSTOS JUDICIAIS INI	0,00	0,00	0,00	0,00	0,00	0,00	0,00	0,00	0,00	0,00	0,00	0,00	0,00	0,00	0,00	0,00	0,00	0,00	0,00	0,00	(1.155,36)	(0,03)	0,00	0,00	(1.155,36)	(0,00)
(+/-) RECEITAS E DEPESAS F	**(182.010,48)**	**(9,84)**	**(122.191,88)**	**(6,52)**	**(148.028,18)**	**(7,30)**	**(154.320,56)**	**(8,30)**	**(194.637,77)**	**(3,42)**	**(363.698,49)**	**(4,58)**	**(351.994,06)**	**(4,29)**	**(303.346,03)**	**(8,41)**	**(42.147,65)**	**(4,57)**	**(14.986,57)**	**(4,37)**	**(146.014,90)**	**(4,31)**	**(20.031,59)**	**(4,60)**	**(2.043.408,16)**	**(5,36)**
DESPESAS FINANCEIRAS	**(182.010,57)**	**(9,84)**	**(122.191,96)**	**(6,52)**	**(148.028,18)**	**(7,30)**	**(154.320,84)**	**(8,30)**	**(194.638,14)**	**(3,42)**	**(363.701,95)**	**(4,58)**	**(351.994,17)**	**(4,29)**	**(303.346,03)**	**(8,41)**	**(42.147,65)**	**(4,57)**	**(14.986,57)**	**(4,37)**	**(146.016,83)**	**(4,31)**	**(20.031,59)**	**(4,60)**	(2.043.414,48)	**(5,36)**
(-) JUROS PASSIVOS	0,00	0,00	0,00	0,00	0,00	0,00	(45,78)	(0,00)	0,00	0,00	0,00	0,00	0,00	0,00	0,00	0,00	0,00	0,00	0,00	0,00	0,00	0,00	0,00	0,00	(45,78)	(0,00)
(-) DESPESAS BANCARIAS	(904,39)	(0,05)	(953,63)	(0,05)	(9.773,36)	(0,48)	(1.784,84)	(0,10)	(1.786,14)	(0,03)	(1.974,99)	(0,02)	(1.336,46)	(0,02)	(15.661,26)	(0,43)	(2.652,66)	(0,29)	(315,10)	(0,09)	(902,30)	(0,03)	(1.391,73)	(0,32)	(39.436,86)	(0,10)
(-) JUROS DESCONTO DE T	(181.106,18)	(9,80)	(121.238,33)	(6,47)	(138.254,82)	(6,82)	(152.490,22)	(8,20)	(192.852,00)	(3,39)	(361.726,96)	(4,56)	(350.657,71)	(4,28)	(287.684,77)	(7,98)	(39.494,99)	(4,28)	(14.671,47)	(4,28)	(145.114,53)	(4,28)	(18.639,86)	(4,28)	(2.003.931,84)	(5,25)
RECEITAS FINANCEIRAS	**0,09**	**0,00**	**0,08**	**0,00**	**0,00**	**0,00**	**0,28**	**0,00**	**0,37**	**0,00**	**3,46**	**0,00**	**0,11**	**0,00**	**0,00**	**0,00**	**0,00**	**0,00**	**0,00**	**0,00**	**1,93**	**0,00**	**0,00**	**0,00**	6,32	**0,00**
(+) RENDIMENTO APLICAC	0,09	0,00	0,08	0,00	0,00	0,00	0,28	0,00	0,37	0,00	3,46	0,00	0,11	0,00	0,00	0,00	0,00	0,00	0,00	0,00	1,93	0,00	0,00	0,00	6,32	0,00
= LUCRO OU PREJUÍZO OPER	**(356.784,42)**	**(19,30)**	**(125.667,54)**	**(6,70)**	**(80.331,08)**	**(3,96)**	**(213.318,03)**	**(11,47)**	**354.224,41**	**6,23**	**16.349,55**	**0,21**	**(15.376,98)**	**(0,19)**	**(24.794,54)**	**(0,69)**	**(2.201.988,75)**	**238,63)**	**(4.429.053,54)**	**292,06)**	**2.406.431,88**	**70,98**	**(90.200,12)**	**(20,71)**	**(4.760.509,16)**	**(12,48)**
= RESULTADO DO EXERCÍCIO	**(356.784,42)**	**(19,30)**	**(125.667,54)**	**(6,70)**	**(80.331,08)**	**(3,96)**	**(213.318,03)**	**(11,47)**	**354.224,41**	**6,23**	**16.349,55**	**0,21**	**(15.376,98)**	**(0,19)**	**(24.794,54)**	**(0,69)**	**(2.201.988,75)**	**238,63)**	**(4.429.053,54)**	**292,06)**	**2.406.431,88**	**70,98**	**(90.200,12)**	**(20,71)**	**(4.760.509,16)**	**(12,48)**
= LUCRO OU PREJUÍZO LÍQU	**(356.784,42)**	**(19,30)**	**(125.667,54)**	**(6,70)**	**(80.331,08)**	**(3,96)**	**(213.318,03)**	**(11,47)**	**354.224,41**	**6,23**	**16.349,55**	**0,21**	**(15.376,98)**	**(0,19)**	**(24.794,54)**	**(0,69)**	**(2.201.988,75)**	**238,63)**	**(4.429.053,54)**	**292,06)**	**2.406.431,88**	**70,98**	**(90.200,12)**	**(20,71)**	**(4.760.509,16)**	**(12,48)**
LUCRO/PREJUÍZO:	**(356.784,42)**	**(19,30)**	**(125.667,54)**	**(6,70)**	**(80.331,08)**	**(3,96)**	**(213.318,03)**	**(11,47)**	**354.224,41**	**6,23**	**16.349,55**	**0,21**	**(15.376,98)**	**(0,19)**	**(24.794,54)**	**(0,69)**	**(2.201.988,75)**	**238,63)**	**(4.429.053,54)**	**292,06)**	**2.406.431,88**	**70,98**	**(90.200,12)**	**(20,71)**	**(4.760.509,16)**	**(12,48)**

MANUELA BRANQUINHO BAPTISTA
SÓCIA-ADMINISTRADORA
CPF: 710.692.311-77

ELINALDO MIRANDA CRUZ
Reg. no CRC - GO sob o No. 011010
CPF: 530.494.031-87

Tribunal de Justiça do Estado de Goiás
Documento Assinado e Publicado Digitalmente em 22/04/2025 22:51:00
Assinado por STENIUS LACERDA BASTOS:43891721153
Localizar pelo código: 109087685432563873752163878, no endereço: https://projudi.tjgo.jus.br/p