

## JUÍZO DA 2ª VARA CÍVEL DA COMARCA DE CALDAS NOVAS – GOIÁS

Dr. Élios Mattos de Albuquerque Filho  
Juiz de Direito

# RELATÓRIO MENSAL DE ATIVIDADES ADMINISTRAÇÃO JUDICIAL

## GRUPO NOVA GESTÃO

1. NOVA GESTÃO INVESTIMENTOS E PARTICIPAÇÕES LTDA – CNPJ/MF n.º 10.989.365/0001-44;
2. W80 EMPREENDIMENTOS IMOBILIÁRIOS LTDA (MATRIZ) – CNPJ/MF N.º 35.573.044/0001-95
3. W80 EMPREENDIMENTOS IMOBILIÁRIOS LTDA (FILIAL) – CNPJ/MF n.º 35.573.044/0002-76;

SETEMBRO DE 2025

Ação: Recuperação Judicial

Processo n.º: 5663906–86.2024.8.09.0024

Incidente n.º: 6046511–16.2024.8.09.0024

Requerente: **GRUPO NOVA GESTÃO** (em recuperação judicial)

**CINCOS CONSULTORIA ORGANIZACIONAL LTDA**, por seu representante legal **STENIUS LACERDA BASTOS**, na condição de Administrador Judicial (“AJ”) já devidamente nomeado, qualificado e compromissado nos autos principais da **RECUPERAÇÃO JUDICIAL** do **GRUPO NOVA GESTÃO**, composto por: 1) **NOVA GESTÃO INVESTIMENTOS E PARTICIPAÇÕES LTDA**, pessoa jurídica de direito privado, inscrita no CNPJ/MF sob o nº 10.989.365/0001–44, com sede na Avenida Coronel Cirilo Lopes de Moraes, quadra 33, lote 001/2, s/nº, Bairro do Turista, Caldas Novas/GO, CEP: 75.696–016; 2) **W80 EMPREENDIMENTOS IMOBILIÁRIOS LTDA (MATRIZ)**, pessoa jurídica de direito privado, inscrita no CNPJ/MF sob o nº 35.573.044/0001–95, com sede na Avenida Coronel Cirilo Lopes de Moraes, quadra 33, lote 001/2, s/nº, Bairro do Turista, Caldas Novas/GO, CEP 75.696–016; e, 3) **W80 EMPREENDIMENTOS IMOBILIÁRIOS LTDA (FILIAL)**, pessoa jurídica de direito privado, sem movimentação financeira e contábil, cuja movimentação e declaração contábil é feita de forma uma com a referida matriz, inscrita no CNPJ/MF sob o nº 35.573.044/0002–76, com sede na Rua 17, s/nº, quadra 69, lote 1–R, Bairro do Turista 2ª Etapa, Caldas Novas/GO, CEP 75.696–142; em tramitação nessa vara cível, vem, à ilustre presença de Vossa Excelência, em

atendimento ao art. 22, inciso II, letra “c”, da Lei de Recuperação Judicial e Extrajudicial e de Falência – LRJEF (Lei n.º 11.101, de 9 de fevereiro de 2005) e às determinações contidas na decisão de movimentação n.º 31, apresentar o Relatório da Administração Judicial, conforme segue:



## SUMÁRIO

1. DEFINIÇÕES E REGRAS DE INTERPRETAÇÃO.....	5
2. CONSIDERAÇÕES PRELIMINARES.....	9
3. CONSTATAÇÕES DO GRUPO NOVA GESTÃO.....	11
4. PROCESSAMENTO E CRONOGRAMA DA RECUPERAÇÃO JUDICIAL .....	13
5. DAS PROVIDÊNCIAS PROCESSUAIS.....	18
6. DA ESCRITURAÇÃO CONTÁBIL.....	69
6.1. Dados da Empresa NOVA GESTÃO INVESTIMENTOS E PARTICIPAÇÕES LTDA.....	70
6.1.1. Demonstrativo de Resultado do Exercício.....	70
6.1.2. Balanço Patrimonial .....	72
6.1.3. Outras Contas Patrimoniais.....	73
6.1.4. Anexo II, da Recomendação n.º 72 do CNJ .....	75
6.1.5. Indicadores.....	77
6.2. Dados da Empresa W80 EMPREENDIMENTOS IMOBILIÁRIO (MATRIZ) .....	79
6.2.1. Demonstrativo de Resultado do Exercício.....	79
6.2.2. Balanço Patrimonial .....	81
6.2.3. Outras Contas Patrimoniais.....	82
6.2.4. Anexo II, da Recomendação n.º 72 do CNJ .....	84
6.2.5. Indicadores.....	86
6.3. Dados da Empresa W80 EMPREENDIMENTOS IMOBILIÁRIOS (FILIAL).....	88
6.3.1. Demonstrativo de Resultado do Exercício.....	88
6.3.2. Balanço Patrimonial .....	90
6.3.3. Outras Contas Patrimoniais.....	91
6.3.4. Anexo II, da Recomendação n.º 72 do CNJ .....	92
6.3.5. Indicadores.....	94
6.4. Consolidação dos Dados e Indicadores das empresas do GRUPO NOVA GESTÃO .....	96
7. RECOMENDAÇÃO N.º 72, DE 19 DE AGOSTO DE 2020, DO CNJ .....	108
8. FATO RELEVANTE CORRELACIONADO AO PROCESSO DE RECUPERAÇÃO JUDICIAL .....	111
8.1. Do Acompanhamento das Determinações do Juízo.....	112
8.2. Das Variações Ocorridas nas Contas Contábeis.....	112
8.3. Das Pendências de Exame e Averiguações Pelo Juízo .....	117
9. CONSIDERAÇÕES FINAIS.....	119

## 1. DEFINIÇÕES E REGRAS DE INTERPRETAÇÃO

Os termos e expressões abaixo especificados e conceituados, sempre que utilizados neste Relatório Mensal de Atividades, têm os respectivos significados de entendimento e compreensão neles indicados.

Tais termos definidos serão utilizados, conforme apropriado e aplicável, na sua forma singular ou plural, no gênero masculino ou feminino, sem que, com isso, percam o significado que lhes é atribuído.

**I. “Administração Judicial”, “Administradora Judicial” e/ou “AJ”:** é a **SS STENIUS CONSULTORIA ORGANIZACIONAL LTDA**, inscrita no CNPJ sob o nº 19.688.356/0001-98, na pessoa do profissional responsável STENIUS LACERDA BASTOS, inscrito no CPF nº 438.917.211-53, estabelecida na Avenida Olinda, nº 960, Conj. 1.704 – Park Lozandes, CEP 74.884-120, Goiânia/GO, telefones (62) 2020.2475, (62) 99991-7379 e (62) 99147-3559 e e-mail [cincos@stenius.com.br](mailto:cincos@stenius.com.br), inscrita no Banco de Administradores Judiciais da Corregedoria Geral da Justiça de Goiás;

**II. “Aprovação do Plano”:** é a aprovação do Plano de Recuperação Judicial (“PRJ”) pelos Credores Concursais das devedoras reunidos na Assembleia de Credores designada para deliberar sobre ele ou, subsidiariamente, pelo Termo de Adesão (art. 56-A, da Lei nº 11.101/2005) ou, ainda, nas demais formas previstas na legislação regente que impliquem no conceito equivalente. Para os efeitos, considera-se que a Aprovação do PRJ ocorre na data da Assembleia de Credores em que ocorrer a votação do Plano ou, alternativamente, na data do protocolo dos Termos de Adesão, desde que seja posteriormente homologado judicialmente nos termos do artigo 58, da LFR;

**III. “Assembleia de Credores” e/ou “AGC”:** é qualquer assembleia geral de credores das devedoras, realizada no âmbito desta Recuperação Judicial, nos termos do Capítulo II, Seção IV, da LFR;

**IV. “Créditos Concursais”:** são os Créditos Trabalhistas, Créditos com Garantia Real, Créditos Quirografários e Créditos ME/EPP e demais Créditos sujeitos à Recuperação Judicial e que, em razão disso, podem ser reestruturados pelo PRJ, nos termos da LFR, incluindo eventuais Créditos que sejam reconhecidos como sujeitos à Recuperação Judicial no âmbito dos incidentes processuais de habilitações ou impugnações de crédito;

**V. “Créditos Extraconcursais”:** são os Créditos detidos contra as devedoras: (i) cujo fato gerador seja posterior à Data do Pedido; (ii) derivados de contratos celebrados até a Data do Pedido que não se sujeitam aos efeitos deste Plano, de acordo com o art. 49, §§ 3º e 4º, da LFR, tais como, alienações fiduciárias em garantia, cessões fiduciárias em garantia ou contratos de arrendamento mercantil; (iii) outros Créditos não sujeitos à Recuperação Judicial, nos termos da LFR; ou, ainda, (iv) Créditos reconhecidos como extraconcursais no âmbito de impugnações de crédito. No que diz respeito a Créditos garantidos por alienação fiduciária ou cessão fiduciária nos termos deste item (ii), o saldo residual do Crédito após eventual excussão ou integral monetização da respectiva garantia, não está incluído, para todos os fins, na definição de Créditos Extraconcursais e receberá o tratamento conferido aos Créditos Quirografários;

**VI. “Credores”:** são as pessoas físicas ou jurídicas detentoras de Créditos, estejam ou não sujeitos aos efeitos do Plano, estejam ou não relacionadas na Lista de Credores;

**VII. “Credores Concursais”:** são os titulares de Créditos Concursais;

**VIII.** “Credores Extraconcursais”: são os titulares de Créditos Extraconcursais;

**IX.** “Data do Pedido”: é o dia 06 de outubro de 2023, data em que o pedido de recuperação judicial das devedoras foi ajuizado;

**X.** “Homologação Judicial do Plano”: é a decisão judicial proferida pelo Juízo da Recuperação Judicial que homologa o Plano e, conseqüentemente, concede a Recuperação Judicial, nos termos do artigo 58, caput e/ou §1º da LFR;

**XI.** “Juízo da Recuperação Judicial”: é o Juízo da 10ª Vara Cível da Comarca de Goiânia, Estado de Goiás;

**XII.** “LFR” ou “LRJ”: é a Lei n.º 11.101/2005, incluídas as alterações operadas pela Lei n.º 14.112/2020;

**XIII.** “Lista de Credores” ou “Relação de Credores”: é a lista de credores apresentada pelas devedoras em anexo a inicial postulatória do pedido de recuperação judicial, respeitadas e observadas as eventuais modificações supervenientes operadas, quanto ao valor, classificação e natureza dos Créditos, pela Administração Judicial (art. 7º, § 2º, LRF) ou, inclusive, por decisão, transitada em julgado, proferida pelo Juízo da Recuperação nos Incidentes de Habilitação ou Impugnação de Crédito, que reconhecerem novos Créditos Concursais ou alterarem a legitimidade, classificação ou o valor de Créditos Concursais já reconhecidos;

**XIV.** “Plano” ou “PRJ”: Plano de Recuperação Judicial apresentado pelas devedoras, incluindo-se, mas não se limitando, aos anexos, eventuais aditivos e/ou modificativos de seus termos;

**XV. “Recuperação Judicial”:** processo de Recuperação Judicial ajuizado pelas devedoras em 06 de outubro de 2023, distribuído à 10ª Vara Cível da Comarca de Goiânia/GO e em tramite sob o n.º 5671108-67.2023.8.09.0051; e

**XVI. “Devedoras”:** é referência às empresas requerentes do processamento da recuperação judicial.

As referências a disposições legais e a leis devem ser interpretadas como referências a essas disposições tais como vigentes nesta data ou em data que seja especificamente determinada pelo contexto.

## 2. CONSIDERAÇÕES PRELIMINARES

Trata-se de relatório mensal de acompanhamento das atividades empresariais desenvolvidas pelos litisconsortes ativos componentes do **GRUPO NOVA GESTÃO** (*em recuperação judicial*), cujas diretrizes e o escopo se destinam ao acompanhamento das atividades empresariais desenvolvidas pelas devedoras e por intermédio do qual se circunscrevem os estudos, exames e averiguações realizadas por essa Administração Judicial, segmentadas nas seguintes premissas: (i) análise da situação econômico-financeira; (ii) acompanhamento da preservação e manutenção das atividades empresariais; e (iii) fiscalização das condições e atendimento aos pressupostos legais estatuídos na Lei n.º 11.101/2005.

Cientificados dessas premissas, cumpre-nos esclarecer e frisar que as análises e constatações encartadas nesse boletim, frise-se: com enfoques de acompanhamento e fiscalização das atividades empresariais, nos termos da legislação de regência, materializam-se, neste momento, com espeque e fundamento nas informações, dados e documentos municidados em atendimento as rotinas de trabalho e fluxogramação de informações estabelecidas entre as 3 (três) empresas componentes do GRUPO NOVA GESTÃO e essa Administração Judicial.

A complexidade que permeia a presente matéria, pelo elevado volume, extensão e dinamismo nas quais se desenvolvem as atuações comerciais e empresariais, com dados, características e dinâmicas peculiares, remetem a necessária recorrência revisional e acurada dos estudos nas averiguações de veracidade e conformidade das informações municidadas pelas devedoras, que ocorrerão durante todo o período de execução e supervisionamento deste Auxiliar do Juízo.

Assim, o presente relatório da Administração Judicial tem o fito de bem transparecer a este Juízo, Ministério Público, Credores e demais interessados a atual situação em que se encontra o grupo empresarial em recuperação judicial e, por isso,

carrega importante e volumosa carga histórica de dados e informações de diversas naturezas e vieses das devedoras, com a apresentação de indicadores contábeis e desempenhos operacionais/empresarias com alcances e panoramas que analisam e demonstram em diversos flancos.

Convém, por fim, destacar que a responsabilidade pela confecção e elaboração dos dados, informações e documentos disponibilizados, bem como sua exatidão, veracidade e integridade, são circunscritas às devedoras, sendo que os exames e averiguações, adiante reportados, foram efetuados e elaborados sem qualquer juízo de valor.

À oportunidade, registramos ainda que todas as principais informações correlatas ao procedimento recuperacional do **GRUPO NOVA GESTÃO** (*em recuperação judicial*) poderão, também, ser obtidas integralmente no sítio eletrônico desta Administração Judicial ([www.stenius.com.br](http://www.stenius.com.br)) ou pelos canais eletrônicos estabelecidos ([assessoriacincos@stenius.com.br](mailto:assessoriacincos@stenius.com.br) ou [cincos@stenius.com.br](mailto:cincos@stenius.com.br)) ou, ainda, por meio dos telefones e aplicativos WhatsApp (62) 2020-2475 ou (62) 99991-7379 e, assim, concorrer na ampla divulgação desse processamento recuperacional, principalmente, aos credores que atualmente figuram no quadro de credores concursais, bem como aos leigos, em cumprimento ao que preleciona o art. 22, inciso I, alíneas “k” e “l”, bem como ao disposto no art. 189 do CPC, incidente na espécie por força do art. 189 do citado diploma regimentar.

## 3. CONSTATAÇÕES DO GRUPO NOVA GESTÃO

Preambularmente, é relevante relatar que, após minucioso cotejamento dos documentos jungidos a inicial postulatória e análise dos documentos encaminhados pelas devedoras, constatou-se que o GRUPO NOVA GESTÃO (em recuperação judicial) é composto por 03 (três) empresas e, inclusive, examinando as informações correlacionadas na Junta Comercial do Estado de Goiás, sintetizadas a partir das Certidões Simplificadas apresentadas, verificou-se que as devedoras possuem unidades estabelecidas nas seguintes localidades e as seguintes atividades econômicas declaradas, conforme a seguir relacionado:

1) NOVA GESTÃO INVESTIMENTOS E PARTICIPAÇÕES LTDA (CNPJ/MF 10.989.365/0001-44), Avenida Coronel Cirilo Lopes de Moraes, quadra 33, lote 001/2, s/nº, Bairro do Turista, Caldas Novas/GO, CEP: 75.696-016.

- a) 41.10-7-00 – Incorporação de empreendimentos imobiliários
- b) 41.20-4-00 – Construção de edifícios
- c) 64.63-8-00 – Outras sociedades de participação, exceto holdings
- d) 68.10-2-01 – Compra e venda de imóveis próprios
- e) 68.10-2-02 – Aluguel de imóveis próprios
- f) 68.21-8-01 – Corretagem na compra e venda e avaliação de imóveis
- g) 68.22-6-00 – Gestão e administração da propriedade imobiliária
- h) 73.19-0-04 – Consultoria em publicidade
- i) 79.12-1-00 – Operadores turísticos

2) W80 EMPREENDIMENTOS IMOBILIÁRIOS LTDA (MATRIZ) (CNPJ/MF 35.573.044/0001-95), situada na Avenida Coronel Cirilo Lopes de Moraes, quadra 33, lote 001/2, s/nº, Bairro do Turista, Caldas Novas/GO, CEP 75.696-016.

- a) 41.10-7-00 – Incorporação de empreendimentos imobiliários
- b) 68.10-2-01 – Compra e venda de imóveis próprios

- 3) W80 EMPREENDIMENTOS IMOBILIÁRIOS LTDA (FILIAL) (CNPJ/MF 35.573.044/0002-76), e situada na Rua 17, s/nº, quadra 69, lote 1-R, Bairro do Turista 2ª Etapa, Caldas Novas/GO, CEP 75.696-142;
- a) 41.10-7-00 – Incorporação de empreendimentos imobiliários
  - b) 68.10-2-01 – Compra e venda de imóveis próprios (Dispensada \*)

Do exame da documentação suso referenciada, foi constatado, ainda, que as sociedades empresariais requerentes do processamento da recuperação judicial são organizadas/estruturadas na seguinte formação, a saber:

ORD.	EMPRESA	CNPJ	CAPITAL SOCIAL	N.º DE COTAS DA EMPRESA	SÓCIOS/DIRETORES/ADMINISTRADORES				
					Nome	Função/Participação	N.º de Cotas	Participação R\$	Participação %
1	NOVA GESTÃO INVESTIMENTOS E PARTICIPAÇÕES LTDA	10.989.365/0001-44	R\$ 270.000,00	270.000	Guarany Administradora de Bens e Participações Ltda	Sócio-Quotista	27.000	R\$ 270.000,00	100%
					Charles GarciaKriunas	Administrador	0	R\$ -	0%
					Adailton Alexandre Silva de Brito	Administrador	0	R\$ -	0%
					A&C EMPREENDIMENTOS LTDA	Sócio-Quotista	30.519.818	R\$ 30.519.817,79	100%
2	W 80 EMPREENDIMENTOS IMOBILIARIOS LTDA	35.573.044/0001-95 e 35.573.044/0002-76	R\$ 30.519.817,79	30.519.818	Charles GarciaKriunas	Administrador	0	R\$ -	0%
					Adailton Alexandre Silva de Brito	Administrador	0	R\$ -	0%

Relevante, por fim, trazer à lume que, até o protocolo deste boletim, as devedoras **não comunicaram** (i) a alteração da atividade empresarial; (ii) da estrutura societária e dos órgãos de administração; ou, tampouco, (iii) se foram efetivadas a abertura ou encerramento de algum dos estabelecimentos mantidos.

Inclusive, para confirmação destes pontos, providenciou-se o envio do 8º Termo de Diligência no dia 24/07/2025 (em anexo), por intermédio do qual requereu-se os esclarecimentos pertinentes a estes quesitos. Contudo, até o protocolo deste boletim não houve resposta.

## 4. PROCESSAMENTO E CRONOGRAMA DA RECUPERAÇÃO JUDICIAL

Conforme se verifica do compulsório aos autos, as devedoras propugnaram pelo processamento da recuperação judicial, cujo protocolo ocorreu em 14 de agosto de 2024, sob o número 5663906-86.2024.8.09.0024, sendo que, em juízo de cognição sumária e próprio daquele estágio procedimental, após comprovado o pagamento da primeira parcela das custas, foi prolatado decisum (movimentação n.º 10) em que, dentre outras providências, determinou-se a realização de constatação prévia, para análise das reais condições de funcionamento da pessoa jurídica autora; a completude e regularidade da documentação que instruiu o presente pedido; a correspondência da documentação com a realidade fática da pessoa jurídica; e a presença de todas as exigências estabelecidas pelos artigos 48 e 51 da Lei 11.101/05, com fulcro no art. 51-A da Lei 11.101/2005.

Realizada a perícia e a juntada do Laudo de Constatação Prévia (movimentação n.º 15), após percuente exame promovido por este juízo, foi prolatada a seguinte decisão que, dentre outras providências, deferiu o processamento da recuperação judicial na data de 03 de setembro de 2024 (movimentação n.º 31).

Tão logo tomou-se conhecimento de sua nomeação, este subscrevente comunicou o aceite do encargo (movimentação n.º 37) e, assinalou o termo de compromisso em 20 de setembro de 2024, que se encontra jungido a este procedimento recuperacional na movimentação n.º 52 e adiante espelhado:

Processo: 5663906-86.2024.8.09.0024



PODER JUDICIÁRIO DO ESTADO DE GOIÁS  
COMARCA DE CALDAS NOVAS  
2ª Vara (Cível, Faz Públicas Estadual e Residual e Registros Públicos)  
Avenida C, 1385, Itaguai III, Caldas Novas - GO, CEP: 75.682-096  
Whatsapp: (64) 3454-9614 E-mail: cart2varacaldas@tjgo.jus.br

**TERMO DE COMPROMISSO DE ADMINISTRADOR JUDICIAL**

PROCESSO: 5663906-86.2024.8.09.0024  
CLASSE: PROCESSO CÍVEL E DO TRABALHO -> Processo de Conhecimento -> Procedimento de Conhecimento -> Procedimentos Especiais -> Procedimentos Regidos por Outros Códigos, Leis Esparsas e Regimentos -> Recuperação Judicial  
AUTOR: Nova Gestao Investimentos E Participacoes Ltda

**COMPROMISSADO: CINCOS CONSULTORIA ORGANIZACIONAL DE RESULTADO LTDA**, inscrita no CNPJ sob o nº 19.688.356/0001-98, na pessoa do profissional responsável **STENIUS LACERDA BASTOS**, inscrito no CPF nº 438.917.211-53, estabelecida na Avenida Olinda, nº 960, Conj. 1.704, Park Lozandes, CEP 74.884-120, Goiânia/GO, telefones (62) 2020-2475, (62) 99991-7379 e (62) 99147-3559 e e-mail cincos@stenius.com.br

**CARGO: ADMINISTRADOR JUDICIAL**, ao qual compete, sob a fiscalização do juiz e do Comitê, além de outros deveres que a Lei nº 11.101/2025 lhe impõe, os deveres previstos no artigo 22 e seus incisos e alíneas, da Lei retromencionada.

O MM. Juiz de Direito da 2ª Vara Cível da Comarca de Caldas Novas, Estado de Goiás, **Dr. ÉLIOS MATTOS DE ALBUQUERQUE FILHO** determinou a lavratura deste termo, conforme a decisão prolatada em 3 de setembro de 2024, no evento 31, dos autos principais da recuperação judicial requerida pelo **GRUPO NOVA GESTÃO**, por intermédio da qual, dentre outras providências, **NOMEOU**, nos termos do art. 21 da Lei nº 11.101/2005, a empresa **CINCO CONSULTORIA ORGANIZACIONAL DE RESULTADO LTDA**, inscrita no CNPJ sob o nº 19.688.356/0001-98, na pessoa do profissional responsável **STENIUS LACERDA BASTOS**, inscrito no CPF nº 438.917.211-53, estabelecida na Avenida Olinda, nº 960, Conj. 1.704, Park Lozandes, CEP 74.884-120, Goiânia/GO, telefones (62) 2020-2475, (62) 99991-7379 e (62) 99147-3559 e e-mail cincos@stenius.com.br, inscrita no Banco de Administradores Judiciais da Corregedoria-Geral da Justiça de Goiás, para assunção do encargo de Administrador Judicial e para assumir este compromisso de bem e fielmente desempenhar a função, bem como para assumir todas as responsabilidades a ele inerentes nos autos da suso relatada ação, acima em epígrafe. Prestado o compromisso, nesta data, prometeu exercer o cargo com absoluta fidelidade, sob as penas da Lei nº 11.101/2005.

**OBSERVAÇÃO:** O Termo de Compromisso de Administrador Judicial deverá ser assinado no prazo de 48 (quarenta e oito) horas após a intimação do compromissado.

Sem mais, o presente termo foi lavrado e assinado.

Caldas Novas, 17 de setembro de 2024.

STENIUS LACERDA  
BASTOS:43891721153  
CINCO CONSULTORIA ORGANIZACIONAL LTDA

Assinado de forma digital por STENIUS  
LACERDA BASTOS:43891721153  
Dados: 2024.09.20 14:48:08 -03'00'

Administrador Judicial

(assinado digitalmente)

ÉLIOS MATTOS DE ALBUQUERQUE FILHO



Tribunal de Justiça do Estado de Goiás  
Documento Assinado e Publicado Digitalmente em 18/09/2024 14:01:59  
Assinado por ÉLIOS MATTOS DE ALBUQUERQUE FILHO  
Localizar pelo código: 109387695432563873800240025, no endereço: <https://projudi.tjgo.jus.br/p>

Valor: R\$ 33.095.794,84  
PROCESSO CÍVEL E DO TRABALHO -> Processo de Conhecimento -> Procedimento de Conhecimento -> Procedimentos Especiais -> Procedimentos Regidos por Outros Códigos, Lei  
CALDAS NOVAS - 2ª VARA CÍVEL  
Usuário: IZADORA VITOR DIAS DE REZENDE - Data: 20/09/2024 14:46:13

Registre-se que contra a decisão que deferiu o processamento da recuperação judicial foi interposto foi interposto agravo de instrumento sob nº 5884421-61.2024.8.09.0024 pelas devedoras, mediante suas fundamentações requereram: *“(...) Requerem, assim, a imediata baixa das restrições em nome das agravantes (SPC/SERASA/PROTESTO) e ainda, seja vedado a inclusão destas, referente aos créditos dos credores concursais e determinada a suspensão de todas as execuções em face dos sócios e avalistas coobrigados, tendo em vista a presença dos requisitos autorizadores da probabilidade do direito e do perigo de dano ou risco ao resultado útil do processo. (...)”*. O qual foi conhecido e negado provimento, conforme verifica-se na movimentação n.º 118.

Adiante, conforme afere-se na Decisão Liminar juntada na movimentação n.º 47, sob a lavra da Relatora Stefane Fiúza Cançado Machado (Juíza Substituta em Segundo Grau), foi indeferido o pedido de antecipação de tutela recursal do agravo de instrumento supramencionado.

Na movimentação n.º 58, as devedoras informaram que persistia a restrição junto à Central Nacional de Indisponibilidade de Bens (CNIB), pugnando pela expedição de ofício à CNIB quanto ao deferimento do processamento da recuperação judicial, bem como para que efetue o cancelamento de quaisquer indisponibilidades de bens gravados nas propriedades das empresas componentes do GRUPO NOVA GESTÃO. Na movimentação n.º 84, o douto juízo deferiu a pretensão e determinou à serventia a expedição de ofício.

Relevante destacar também que foi publicada a 2ª Relação de Credores e o Aviso de Recebimento do Plano de Recuperação Judicial em 26 de novembro de 2024, no Diário da Justiça Eletrônico nº 4081 – seção III (movimentação n.º 125), tendo, assim, o prazo para que os credores apresentassem suas objeções ao PRJ se esgotado em 27 de janeiro de 2025.

Com o escoamento do prazo para os credores apresentarem objeções, cumpre-nos informar que esta AJ está providenciando as pertinentes tratativas com as

devedoras para, nos termos do art. 22, inciso I, alínea “g”, requerer ao juízo que convoque a Assembleia Geral de Credores.

Na movimentação n.º 215, o juízo, a requerimento das devedoras, deferiu a prorrogação do *stay period* por mais 90 (noventa) dias.

As devedoras, na movimentação n.º 250 pugnaram novamente pela concessão de mais 90 (noventa) dias de prorrogação do stay period, totalizando assim o período de 180 (cento e oitenta) dias previsto pelo artigo 6º, § 4º da Lei n. 11.101/2005, com redação dada pela Lei n.º 14.112/2020, estando no aguardo da apreciação do juízo.

Com base nas publicações realizadas e previsão legal na lei de regência, tem-se o seguinte cronograma de atos e providências para este procedimento:

Data Prevista	Data da Ocorrência	EVENTO	Mov.	Lei nº 11.101/05
09/07/2024	09/07/2024	Pedido de RJ	1	
03/09/2024	03/09/2024	Deferimento do Processamento RJ	31	Art. 52
05/09/2024	05/09/2024	Publicação do Deferimento do Processamento da RJ	31	
20/09/2024	20/09/2024	Termo de Compromisso da Administração Judicial	52	Art. 33
24/09/2024	24/09/2024	Publicação do Edital de Convocação de Credores	55	Art. 52, § 1º
09/10/2024	09/10/2024	Prazo Fatal para apresentação das Habilitações/Divergências administrativas		Art. 7º, § 1º
04/11/2024	29/10/2024	Prazo fatal para apresentação do Plano de Recuperação Judicial	92	Art. 53
25/11/2024	25/11/2024	Prazo fatal para apresentação da Relação de Credores do AJ e Aviso de Recebimento do PRJ	125	Art. 7º, § 2º
06/12/2024	06/12/2024	Prazo fatal para apresentação das Impugnações Judiciais		Art. 8º
27/01/2025	27/01/2025	Prazo fatal para apresentação de objeções ao Plano de Recuperação Judicial		Art. 55
03/03/2025	03/03/2025	Prazo para realização da AGC		Art. 56, § 1º
		Publicação do Edital: Convocação AGC		Art. 36
		Assembleia Geral de Credores – 1ª Convocação		Art. 37
		Assembleia Geral de Credores – 2ª Convocação		Art. 37
01/07/2025	01/07/2025	Encerramento do Período de Suspensão		Art. 6º, § 4º
		Outros (constatação prévia / outras assembleias / etc.)		

Reputa-se relevante destacar, nesta oportunidade, que a contagem de prazo foi realizada em consonância com as disposições estatuídas no art. 189, caput e § 1º, inciso I, da Lei n.º 11.101/2005 e arts. 220 e 224, § 1º, do CPC.

Registre-se, também, que por força da decisão prolatada pelo juízo em 08/05/2025 (movimentação n.º 215) o *stay period* foi prorrogado por mais 90 (noventa) dias.

## 5. DAS PROVIDÊNCIAS PROCESSUAIS

Em cumprimento ao disposto no art. 52, § 1º, da Lei n.º 11.101/2005, foi publicado o 1º edital da recuperação judicial com (i) o resumo do pedido e da decisão que deferiu o processamento; (ii) relação nominal de credores; e (iii) a advertência acerca dos prazos, no Diário de Justiça Eletrônico do TGJO edição n.º 4040, seção III, em 24/09/2024, conforme se verifica na movimentação n.º 55 e abaixo espelhado:

ANO XVII - EDIÇÃO Nº 4040 - SEÇÃO III  
Processo: 5663906-86.2024.8.09.0024

Disponibilização: segunda-feira, 23/09/2024

Publicação: terça-feira, 24/09/2024



PODER JUDICIÁRIO DO ESTADO DE GOIÁS  
COMARCA DE CALDAS NOVAS  
2ª Vara (Cível, Faz Públicas Estadual e Residual e Registros Públicos)  
Avenida C, 1385, Itaguaí III, Caldas Novas - GO, CEP: 75.682-096  
Whatsapp: (64) 3454-9614 E-mail: cart2varacaldas@tjgo.jus.br

## EDITAL DE RECUPERAÇÃO JUDICIAL

(ELABORADO NA FORMA DO ART. 52, § 1º, DA LEI N.º 11.101/2005 ("LRF"))

PROCESSO: 5663906-86.2024.8.09.0024

CLASSE: PROCESSO CÍVEL E DO TRABALHO -&gt; Processo de Conhecimento -&gt; Procedimento de Conhecimento -&gt; Procedimentos Especiais -&gt;

Procedimentos Regidos por Outros Códigos, Leis Esparsas e Regimentos -&gt; Recuperação Judicial

AUTOR: Nova Gestao Investimentos E Participacoes Ltda

VALOR DA CAUSA: 33.095.794,84

O(A) Exmo(a). Sr(a). Dr(a). ÉLIOS MATTOS DE ALBUQUERQUE FILHO, Juiz(a) de Direito da 2ª Vara Cível desta comarca de Caldas Novas, Estado de Goiás, FAZ SABER que **NOVA GESTÃO INVESTIMENTOS E PARTICIPAÇÕES LTDA**, pessoa jurídica de direito privado, inscrita no CNPJ/MF sob o nº 10.989.365/0001-44, com sede na Av. Cel. Cirilo Lopes de Moraes, quadra 33, lote 001/2BAIRRO DO TURISTA ICALDAS NOVASGO; (ii) **W80 EMPREENDIMENTOS IMOBILIÁRIOS LTDA (MATRIZ)**, pessoa jurídica de direito privado, inscrita no CNPJ/MF sob o nº 35.573.044/0001-95, com sede na Avenida Coronel Cirilo Lopes de Moraes, quadra 33, lote 001/2, s/nº, Bairro do Turista, Caldas Novas/GO, CEP 75.696-016; e (iii) **W80 EMPREENDIMENTOS IMOBILIÁRIOS LTDA (FILIAL)**, pessoa jurídica de direito privado, sem movimentação financeira e contábil, cuja movimentação e declaração contábil é feita de forma uma com a referida matriz, inscrita no CNPJ/MF sob o nº35.573.044/0002-76, com sede na Rua 17, s/nº, quadra 69, lote 1-R, Bairro do Turista 2ª Etapa, Caldas Novas/GO, CEP 75.696-142, ajuizaram o pedido de RECUPERAÇÃO JUDICIAL, o qual está sendo processado sob o n.º 5663906-86.2024.8.09.0024 **REQUERENDO, em caráter de urgência, o deferimento do processamento da recuperação judicial e, ainda, em resumo que:** (i) DEFERIR O PARCELAMENTO DAS CUSTAS INICIAIS EM 20 (VINTE) VEZES, tendo em vista o seu valor, qual seja, R\$ 151.669,93 (cento e cinquenta e um mil, seiscentos e sessenta e nove reais e noventa e três centavos), nos termos do artigo 98, §§ 5º e 6º, do Código Processual Civil e artigo 5º incisos XXXV e LXXIV da CF/88; (ii) NOMEAR ADMINISTRADOR JUDICIAL, em conformidade com o artigo 21 da Lei nº 11.101/2005, para cumprir com os deveres prescritos no artigo 22 e demais do mesmo diploma legal; (iii) A SUSPENSÃO DE TODAS AS AÇÕES E EXECUÇÕES CONTRA AS REQUERENTES, PELO PRAZO INICIAL DE 180 (CENTO) E OITENTA DIAS, COMO DE QUALQUER ATO CONSTRITIVO PROFERIDO EM FACE DE SEUS PATRIMÔNIOS, E AINDA, SEJA RECONHECIDA A IMPOSSIBILIDADE DE VENDA OU RETIRADA DE BENS DE CAPITAL ESSENCIAIS AS ATIVIDADES DOS REQUERENTES POR JUÍZO DIVERSO DESTA, em razão de constituírem bens essenciais ao funcionamento da atividade mercantil, que versem sobre créditos sujeitos a presente recuperação judicial, nos termos do artigo 6º, §4º da Lei 11.101/2005; (iv) REQUER SEJA DETERMINADA A SUSPENSÃO DE TODAS AÇÕES/EXECUÇÕES em face dos avalistas e coobrigados, nos termos do artigo 6º, inciso II, da Lei nº 11.101/2005, ante a impossibilidade de prosseguimento de atos executivos em face do sócio solidário, avalistas e coobrigados; (v) A EXPEDIÇÃO DE OFÍCIOS AO SERASA E SPC, a fim de que suspendam eventuais restrições creditícias concernentes aos créditos sujeitos à recuperação judicial; (vi) A EXPEDIÇÃO DE OFÍCIOS AOS CARTORIOS DE REGISTROS DE IMÓVEIS DAS COMARCAS DE GOIÂNIA/GO e CALDAS NOVAS/GO, determinando que se abstenham de averbar ou registrar ordem constritivas, que não sejam oriundas do juízo da recuperação judicial, sob pena de desobediência; (vii) A EXPEDIÇÃO DE OFÍCIOS À RECEITA FEDERAL para alterações e acréscimo do termo "em Recuperação Judicial"; (viii) A EXPEDIÇÃO DE EDITAL para publicação no órgão oficial, nos termos do artigo 52, §1º da Lei 11.101/2005; por fim, que todas as notificações, intimações e publicações pertinentes ao feito sejam realizadas exclusivamente em nome do patrono RICARDO M. BONIFÁCIO E SOUZA, inscrito na OAB/GO sob o nº 34.945, sob pena de nulidade nos termos do artigo 272, §2º do Código de Processo Civil; **COMUNICA** também que, verificado que a inicial postulatória cumpriu os pressupostos processuais genéricos e específicos e que foram agregados aos autos os documentos referenciados nos artigos 48 e 51, da LRF,

Tribunal de Justiça do Estado de Goiás

Documento Assinado e Publicado Digitalmente em 18/09/2024 14:01:08

Assinado por ELIOS MATTOS DE ALBUQUERQUE FILHO

Documento Assinado Digitalmente

Assinatura Eletrônica - Acesso: tjgo.jus.br

Localizar pelo código: 109387695432563873800247672, no endereço: https://projudi.tjgo.jus.br/p

Valor: R\$ 33.095.794,84  
PROCESSO CÍVEL E DO TRABALHO -> Processo de Conhecimento -> Procedimento de Conhecimento -> Procedimentos Especiais -> Procedimentos Regidos por Outros Códigos,  
Caldas Novas - 2ª VARA CÍVEL  
Usuário: IZABORA VITOR DIAS DE REZENDE - Data: 20/09/2024 14:33:28

54 de 105

foi proferida decisão judicial, conforme consta no evento 31 dos autos em epígrafe, nos seguintes termos: "DISPOSITIVO Pautado em tais razões:1. HOMOLOGO o laudo pericial (mov. 17) e, nos termos da decisão de mov. 10, FIXO os honorários periciais em R\$ 10.000,00 (dez mil reais). Intime-se a parte requerente para, no prazo de 15 (quinze) dias, comprovar o devido recolhimento dos honorários para conta judicial vinculada a esse juízo. Em seguida, expeça o competente alvará para levantamento do valor mais respectivos rendimentos em favor do Sr. Perito, conforme dados bancários indicados, com as cautelas de estilo (Provimento nº 35/2020 da Corregedoria Geral da Justiça do Estado de Goiás). 2. DEFIRO o processamento da recuperação judicial das requerentes: NOVA GESTÃO INVESTIMENTOS E PARTICIPAÇÕES LTDA. (CNPJ n.º 10.989.365/0001-44); e W80 EMPREENDIMENTOS IMOBILIÁRIOS LTDA. matriz e filial (CNPJ n.º 35.573.044/0001-95 e n.º 35.573.044/0002-76, respectivamente), porquanto suficientemente atendida a documentação acostada aos autos, nos termos do art. 52, da Lei n.º 11.101/2005. 3. DETERMINO: a) Nos termos do inciso II, do art. 52, da Lei n. 11.101/2005, a dispensa da apresentação de certidões negativas para que as devedoras exerçam suas atividades, exceto para contratação com o Poder Público ou para recebimento de benefícios ou incentivos fiscais ou creditícios, observado o disposto no § 3º do art. 195 da Constituição Federal e no art. 69 da Lei n. 11.101/2005; b) Nos termos do inciso III, do art. 52, da Lei n. 11.101/2005, a suspensão, pelo prazo de 180 (cento e oitenta dias), de todas as ações ou execuções contra as devedoras, na forma do art. 6º da referida norma, permanecendo os respectivos autos no Juízo em que se processam, ressalvadas as ações previstas nos §§ 1º e 2º do art. 6º e as relativas a créditos excetuados na forma dos §§ 3º e 4º do art. 49 da LRF, devendo ser decotado o período de antecipação do stay period. c) A suspensão de toda e qualquer eventual medida de arresto, sequestro, busca e apreensão, reintegração de posse, depósito, imissão de posse ou qualquer outro provimento que possa acarretar privação ou perda da posse, propriedade ou uso de bens que compõem o ativo dos devedores; c.1) DEFIRO a expedição de ofícios aos cartórios de registros de imóveis das comarcas de Goiânia/GO e Caldas Novas/GO, determinando que, pelo período de 180 (cento e oitenta) dias - termo do stay period, se abstenham de averbar ou registrar ordem construtivas, que não sejam oriundas do Juízo da Recuperação Judicial, sob pena de desobediência. d) Às requerentes: d.1) com fulcro no inciso IV, do art. 52, da Lei n. 11.101/2005, que apresentem, mensalmente e enquanto tramitar a presente recuperação judicial, contas demonstrativas mensais de suas atividades empresariais, sob pena de destituição de seus administradores, devendo ser endereçadas ao incidente a ser instaurado e autuado especificamente para tanto; d.2) que façam constar, doravante e até o encerramento da presente recuperação judicial, em todos os atos por praticados, após o seu nome empresarial, a expressão "EM RECUPERAÇÃO JUDICIAL"; d.3) que comuniquem aos Juízos respectivos acerca do processamento da presente recuperação judicial, e da suspensão das ações e execuções ora determinada; d.4) que facultem ao Administrador Judicial, assim como seus auxiliares credenciados, livre acesso às suas dependências, livros e registros contábeis, sistemas de informática, extratos bancários e demais documentos; d.5) que os documentos de escrituração contábil e demais relatórios auxiliares, na forma e suporte previstos em lei, permaneçam à disposição deste Juízo, da Administração Judicial e, mediante autorização judicial, de qualquer interessado, podendo ser ordenado o depósito em cartório caso necessário; d.6) a rigorosa observância da vedação de distribuição de lucros ou dividendos aos sócios, nos termos do art. 6º-A, da Lei n.º 11.101/2005. e) Que a Escritania e a Administração Judicial promovam, em todas as correspondências a serem enviadas aos credores (art. 22, inciso I, "a" da Lei nº 11.101/2005), assim como em todos os Editais e Avisos a serem publicados, a expressa qualificação completa das requerentes, com objetivo de cumprir rigorosamente o princípio da publicidade aos interessados; f) Que as correspondências referidas no item anterior sejam enviadas aos credores, mediante a devida comprovação e posterior juntada nos autos, no prazo de até 15 (quinze) dias após a subscrição do Termo de Compromisso; g) Que a Administração Judicial, além e dentre as informações a serem trazidas no seu primeiro relatório averigue e inclua, caso já não tenham sido coligidas no Laudo de Constatação Prévia: esclarecimentos sobre o atual funcionamento da atividade desenvolvida pelas devedoras; informações sobre a existência de empregados; e, ainda, todo o passivo extraconcursal, mediante análise dos documentos a serem exigidos diretamente às devedoras, caso não tenham incluído o débito em sua lista; h) Que os relatórios mensais das atividades das requerentes elaborados pela Administração Judicial (art. 22, inciso II, "c" da Lei n. 11.101/2005) sejam elaborados nos termos da Recomendação nº 72/2020 do Conselho Nacional de Justiça e protocolado até o último dia de cada mês subsequente, em incidente apartado, instaurado para este fim, assim como publicado no endereço eletrônico específico; i) Que a Administração Judicial elabore e publique relatório sobre o plano de recuperação judicial, no prazo de até 15 (quinze) dias contados de sua apresentação; j) Que a Administração Judicial fiscalize a veracidade e a conformidade das informações prestadas pelas devedoras, além de informar eventual ocorrência das condutas previstas no art. 64 da Lei n. 11.101/2005; k) Que a Administração Judicial mantenha endereço eletrônico na internet, com informações atualizadas sobre este processo de recuperação judicial, com a opção de consulta às suas peças principais, salvo decisão judicial em sentido contrário, assim como mantenha endereço eletrônico específico, por meio de e-mail específico para tal finalidade, para o recebimento de pedidos de habilitação ou a apresentação de divergências, ambos em âmbito administrativo, com modelos que poderão ser utilizados pelos credores, salvo decisão judicial em sentido contrário; l) Que seja disponibilizado e amplamente divulgado aos credores e interessados, canais de comunicação direta e de fácil acesso com a Administração Judicial. 4. FIXO o prazo improrrogável de 60 (sessenta) dias, a contar da publicação desta decisão, para que as devedoras postulantes apresentem o plano de recuperação judicial, sob pena de convalidação em falência, conforme artigos 53 e 73, inciso II, ambos da Lei n. 11.101/2005. 5. NOMEIO, para exercer a função de Administradora Judicial, a empresa CINCO CONSULTORIA ORGANIZACIONAL DE RESULTADO LTDA, inscrita no CNPJ sob o nº 19.688.356/0001-98, na pessoa do profissional responsável STENIUS LACERDA BASTOS, inscrito no CPF n.º 438.917.211-53, estabelecida na Avenida Olinda, nº 960, Conj. 1.704, Park Lozandes, CEP 74.884-120, Goiânia/GO, telefones (62) 2020-2475, (62) 99991-7379 e (62) 99147-3559 e e-mail cinco@stenius.com.br, inscrita no Banco de Administradores Judiciais da Corregedoria Geral da Justiça de Goiás, cujo representante legal deverá ser intimado, para assinar o respectivo termo no prazo de 48 (quarenta e oito) horas, com o compromisso de bem e fielmente desempenhar o encargo e assumir todas as responsabilidades a ele inerentes, em conformidade com o art. 33 da Lei n. 11.101/2005. 6. CONCEDO prazo de até 10 (dez) dias, contados da assinatura do termo de compromisso, para que a Administradora Judicial e as

Valor: R\$ 33.095.794,84  
PROCESSO CIVIL E DO TRABALHO -> Processo de Conhecimento -> Procedimento de Conhecimento -> Procedimentos Especiais -> Procedimentos Regidos por Outros Códigos, 1405  
CÍVEL - 2ª VARA CÍVEL  
Usuário: IZABORA VITOR DIAS DE REZENDE - Data: 20/09/2024 14:33:28

 **Tribunal de Justiça do Estado de Goiás**  
Documento Assinado e Publicado Digitalmente em 18/09/2024 14:01:08  
Assinado por ELIOS MATTOS DE ALBUQUERQUE FILHO  
Documento Assinado Digitalmente  
Localizar pelo código: 109387695432563873800246732, no endereço: <https://projudi.tjgo.jus.br/p>

55 de 105

requerentes apresentem proposta sobre a forma, o início e o valor a ser adimplido a título de remuneração, com base na capacidade de pagamento do devedor, no grau de complexidade do trabalho a ser desenvolvido e nos valores praticados no mercado para o desenvolvimento de atividades semelhantes, para vinda de deliberação, advertindo, desde já, que não poderá exceder 5% (cinco por cento) do valor devido aos credores submetidos a recuperação judicial, com fundamento nos princípios que orientam o instituto da recuperação judicial, bem como com esteio na cooperação processual que se espera dos sujeitos (art. 6º do CPC) e nas disposições estatuídas na Recomendação n.º 141, de 10 de julho de 2023, do Conselho Nacional de Justiça. 7. FINDO o prazo e não sendo apresentada a proposta ou qualquer manifestação a propósito, remetam-me os autos concluso para fixação nos termos do art. 24 da Lei n. 11.101/2005. 8. ADVIRTO que as requerentes deverão custear, ainda, as despesas de transporte, hospedagem e alimentação do representante da Administração Judicial quando de seus deslocamentos para outras cidades do Estado ou unidades da Federação e com a contratação de profissionais ou empresas especializadas para auxiliá-la no curso do procedimento, segundo as necessidades por ela apontadas, desde que autorizadas judicialmente (art. 22, inciso I, "h", da Lei n. 11.101/2005). 9. PROCEDA-SE à intimação do Ministério Público, da União, do Estado de Goiás e dos Municípios de Caldas Novas/GO e de Goiânia/GO, para que tomem conhecimento da presente recuperação judicial e informem eventuais créditos perante as devedoras, para divulgação aos demais interessados. 10. EXPEÇA-SE e PUBLIQUE-SE edital, no órgão oficial, na forma disposta no §1º, do art. 52, da Lei n. 11.101/2005, contendo: a) o resumo do pedido e desta decisão; b) a relação nominal dos credores, em que se discrimine o valor atualizado e a classificação de cada crédito; c) a advertência de que os credores terão o prazo de 15 dias para habilitação de créditos perante a Administração Judicial; e d) a advertência de que os credores terão o prazo de 30 dias para apresentação de objeção ao plano de recuperação judicial, contados da publicação da relação de credores de que trata o § 2º, do art. 7º da Lei n. 11.101/2005 ou do respectivo aviso de recebimento. 11. OFICIE-SE à Junta Comercial do Estado de Goiás para anotação da expressão "EM RECUPERAÇÃO JUDICIAL" no registro competente, devendo constar em todos os atos das empresas, após o nome empresarial, a expressão "EM RECUPERAÇÃO JUDICIAL". 12. OFICIE-SE à Secretária Especial da Receita Federal do Brasil para anotação da recuperação judicial nos registros correspondentes, nos termos do parágrafo único do art. 69 da Lei n. 11.101/2005. Serve o presente ato como ofício e dispensa a expedição de qualquer outro documento para o cumprimento da ordem exarada, nos termos dos artigos 136 e seguintes do Código de Normas e Procedimentos do Foro Judicial, editado pela Corregedoria Geral da Justiça do Estado de Goiás. O protocolo desta decisão/ofício perante o destinatário é incumbência exclusiva das devedoras, que deverão extrair esta minuta assinada digitalmente nos autos. Por fim, ressalta-se que, para o bom andamento do processo de recuperação judicial, as habilitações ou divergências protocolizadas diretamente nos autos principais serão tornadas sem efeito, porquanto além de atentarem contra a ritualística inserta na Lei n. 11.101/2005, tumultuam e oneram indevidamente o feito. Intimem-se. Cumpra-se." Abaixo, a relação nominal de credores, com discriminação do valor e a classificação de cada crédito:

#### CLASSE I – TRABALHISTA

WARLEY ALVES DE JESUS	R\$ 7.198,56
FRANKLIN DE JESUS RODRIGUES PORTO	R\$ 63.219,72
MARLUS LUSTOZA DA SOUZA	R\$ 31.357,50
LEANDRO VIEIRA NASCIMENTO	R\$ 16.116,90
DANIELA COSTA	R\$ 4.118,40
FERNANDA MACHADO DA SILVA	R\$ 8.734,65
RAYNER RABELO SILVA DE ARAUJO	R\$ 130.595,07
TRIBUNAL REGIONAL DO TRABALHO DA 9ª REGIAO	R\$ 80.319,80
ADAO ALVES DOS REIS	R\$ 652.152,44

#### CLASSE II – GARANTIA REAL

DISBRAVE ADMINISTRADORA DE CONSORCIOS LTDA	R\$ 2.412.448,87
BANCO SOFISA S A	R\$ 1.223.420,08
BRADESCO S/A EMPRESTIMO CAPITAL GIRO	R\$ 110.796,06

#### CLASSE III – QUIROGRAFÁRIO

 **Tribunal de Justiça do Estado de Goiás**

Documento Assinado e Publicado Digitalmente em 18/09/2024 14:01:08

Assinado por ELIOS MATTOS DE ALBUQUERQUE FILHO

Assinamento Assinado Digitalmente

DJE Eletrônico - Acesso: tjgo.jus.br

Localizar pelo código:

109387695432563873800247672, no endereço: <https://projudi.tjgo.jus.br/p>

Valor: R\$ 33.095.794,84  
PROCESSO CIVIL E DO TRABALHISTA -> Processo de Conhecimento -> Procedimentos Especiais -> Procedimentos Regidos por Outros Códigos,  
CIVILS NOVOS - 2ª VARA CIVIL,  
Usuário: IZADORA VITOR DIAS DE RIBEIRO - Data: 20/09/2024 14:33:28

56 de 105

ANO XVII - EDIÇÃO Nº 4040 - SEÇÃO III  
Processo: 5063906-36.2024.8.09.0024

Disponibilização: segunda-feira, 23/09/2024

Publicação: terça-feira, 24/09/2024

ATRIUM GESTAO EMPRESARIAL LTDA	R\$ 45.544,08
PAINEIRAS MINERAÇÃO LTDA	R\$ 108.767,70
GONTIJO FREITAS ADVOGADOS ASSOCIADOS	R\$ 3.580,50
KEILA RIBEIRO FLORES SOCIEDADE INDIVIDUAL DE ADVOCACIA	R\$ 8.656,11
GUARANY ADMINISTRADORA DE BENS E PARTICIPACOES LTDA	R\$ 84.020,61
MILENA MESSIAS	R\$ 700,00
FD CORRESPONDENTE ADMINISTRATIVO LTDA	R\$ 740,00
LUIS GUSTAVO RUEDA DE CARVALHO	R\$ 1.454,18
JUAREZ FRANCISCO MENDONÇA	R\$ 609,36
MARIA JOSE DUCA DA SILVA	R\$ 4.832,34
ROBERTO SILVA JUNIOR	R\$ 4.856,52
GEORGE ANTONIO PINHEIRO MARTINS	R\$ 8.026,08
SONIA APARECIDA BUENO BOSCARIOL	R\$ 10.832,14
FABIO ROBERTO BORGES	R\$ 5.246,28
HUGO SANTIAGO RODRIGUES SALES	R\$ 7.180,92
WASTSON VILELA DE FREITAS	R\$ 4.994,64
FABIANO CARDOSO DE ASSIS	R\$ 6.007,43
ALICE BONELA FRIJIANI	R\$ 11.514,79
MARIA AMELIA CARNEIRO ESTRELA	R\$ 1.313,67
MARIA CECILIA MONTEIRO OMEIA	R\$ 7.016,09
GUILHERME GONÇALVES COSTA	R\$ 298,08
LUCIA BEATRIZ MACHADO MARTINS	R\$ 12.235,95
VALDECI JOSE DO COUTO	R\$ 1.772,12
RAFAEL SILVA MOURAO	R\$ 1.504,91
ALEX MENDES DE MATOS	R\$ 13.111,30
SHEILA DE ALMEIDA	R\$ 5.616,00
LUCIANO APARECIDO DE MORAIS	R\$ 3.732,88
WELLINGTON CORREIA DA SILVA	R\$ 8.976,16
LUCAS BATISTA DA SILVA	R\$ 2.276,30
FABIO PEREIRA DA SILVA	R\$ 7.866,60
REGINALDO BARBOSA VIEIRA	R\$ 1.355,20
MARCOS PAULO LOURENÇO PREZA	R\$ 2.874,20
ANDREIA CRISTINA MOREIRA LOPES	R\$ 536,14
RAFAEL RAMOS E CORTE	R\$ 3.321,48
ANA FLAVIA DA CUNHA MONTEIRO	R\$ 1.023,03
OLDAIR JOSE BARBOSA	R\$ 2.094,74
RENAN DINIZ COIMBRA	R\$ 6.491,34
RIVALDO CORCINO PEIXOTO	R\$ 2.052,20
MARCELO SHIGUEAKI MAKIGUSSA	R\$ 13.828,83
WEMERSON RODRIGUES DE OLIVEIRA	R\$ 1.338,81
EMANUEL ANTONIO DE SOUSA ASSUNCAO	R\$ 7.997,33
CELSO BARBOSA DE OLIVEIRA	R\$ 1.470,40
FABIO PEREIRA LEITE	R\$ 2.236,50
JULIANO PEREIRA DE SOUSA	R\$ 10.445,07
CAMILE MOHANA DE CARVALHO CONTE	R\$ 7.635,77
RAQUEL CAROLINE NUNES DE ASSIS	R\$ 2.905,07
SIMONE ANTONIA MARTINS	R\$ 2.863,68
LEONARDO ALVES PEREIRA	R\$ 5.253,08
ANDRE LUIS DO NASCIMENTO MENDES	R\$ 3.615,16
JOSE EURIPEDES DE MATOS	R\$ 4.816,80
MARIA FATIMA DE SANTANA	R\$ 14.060,28
FABIO CESAR DIAS GOULART	R\$ 3.491,00
LUCIANO CANDINI DA SILVA	R\$ 3.616,35
EDUARDO AUGUSTO ALMEIDA DE CARVALHO	R\$ 6.762,84
GILBERTO RIBEIRO ARAUJO	R\$ 7.402,62
FLAVIO OLIVEIRA DA CUNHA	R\$ 5.294,03
FLAVIO BIASETTO DA SILVA LEME	R\$ 10.309,20
FLAVIO DE OLIVEIRA SANTOS	R\$ 4.421,20
ADAIL MOREIRA DOS SANTOS	R\$ 4.171,44
JOSIMARA APARECIDA DA SILVA	R\$ 14.529,24
REGIS BERNARDI DE ASSIS	R\$ 7.313,76
LUIZ ANTONIO DA SILVA	R\$ 9.256,04
NEI LUIZ BASI FILHO	R\$ 10.061,55
HALYS ALVES DE ANDRADE JUNIOR	R\$ 6.709,73
HELIA BERNARDINA PERES	R\$ 13.630,82
GLADSON ALVES DOS REIS	R\$ 12.934,35
SIDNEI CARLOS CHRISTIANO	R\$ 12.569,20
MARCOS ANTONIO VIEIRA	R\$ 10.549,52
JOSIANE APARECIDA DA SILVA	R\$ 12.705,30
WEBERSON DE BARROS FRANCO	R\$ 4.292,36
JOSE MARIA PEREIRA COSTA	R\$ 5.378,40
BRUNO VERISSIMO DE BARROS	R\$ 19.284,31
CLAUDIO MAYER	R\$ 3.134,43
WILLIAM SEVERINO OLIVEIRA FARIA	R\$ 19.448,18
MARIA FILOMENA DE FATIMA DA FONSECA AIELO	R\$ 7.849,60
MARCOS ALONSO DOS SANTOS	R\$ 6.171,20
SIGNIVAL INACIO DE OLIVEIRA NETO	R\$ 18.326,86
FRANCISCO ERISMAR DA SILVA CARVALHO	R\$ 282,96
ANDRE ELIAN MARTINS	R\$ 1.220,89
SKLEY CARLOS COTRIM	R\$ 10.980,78
CASSIO RODRIGUES CAETANO	R\$ 1.436,20
NILSON EUSTAQUIO SIQUEIRA TERRA	R\$ 2.931,65
CINTIA CLAUDINO MASSIMO OLIVEIRA	R\$ 697,58
RODRIGO LOPES PORTEIRO	R\$ 9.327,04
ROSINEY FERNANDES DO PRADO	R\$ 6.250,16
CLAUDIO SANTOS DA SILVA	R\$ 989,83
MARCOS ANTONIO MARQUES	R\$ 4.498,26
ROSALINDA PEREIRA DA CRUZ	R\$ 13.749,39

Valor: R\$ 33.095.794,84  
PROCESSO CIVIL E DO TRIBUNAL -> Processo de Conhecimento -> Procedimento de Conhecimento -> Procedimentos Especiais -> Procedimentos Regidos por Outros Códigos,  
CURIA NOVA - 2ª VARA CIVIL,  
Usuário: IZADORA VITOR DIAS DE REZENDE - Data: 20/09/2024 14:33:28



Tribunal de Justiça do Estado de Goiás

Documento Assinado e Publicado Digitalmente em 18/09/2024 14:01:08

Assinado por ELIOS MATTOS DE ALBUQUERQUE FILHO

Documento Assinado Digitalmente

Assinatura Eletrônica - Acesso: tjo.jus.br  
Localizar pelo código: 109387695432563873800247722, no endereço: https://projudi.tjgo.jus.br/p

57 de 105

ANO XVII - EDIÇÃO Nº 4040 - SEÇÃO III  
Processo: 5063906-36.2024.8.09.0024

Disponibilização: segunda-feira, 23/09/2024

Publicação: terça-feira, 24/09/2024

EDSON ALBERTO PATRIARCHA	R\$ 615,40
ROSILEIA DE SOUZA ASSIS	R\$ 11.419,23
VANDERLINO PEREIRA LEITE	R\$ 6.064,70
CLEMILDO RIBEIRO DE CASTRO	R\$ 8.417,94
JAIMÉ DE SOUZA LIMA	R\$ 4.371,09
LUCIANA ABRÉU DO VALLE	R\$ 19.046,96
RENATO PEREIRA DA SILVA	R\$ 57.848,12
JACKELINE DA SILVA MOREIRA SUARTE	R\$ 839,86
JOANA DARC DA COSTA MANHEZO	R\$ 4.557,36
VALESCA DE OLIVEIRA VELLOSO PARANHOS	R\$ 16.855,27
DANIELLE JUSTINI FOWLER BRAGA	R\$ 3.856,08
ROGERIO GONCALVES BARROS	R\$ 20.386,46
DEVAIL FORTUNATO DE SOUSA	R\$ 9.104,58
RILDO NUNES DE REZENDE	R\$ 1.072,26
ANA LUCIA ARAGAO PEIXOTO	R\$ 14.548,98
JOSE GONCALVES NETO	R\$ 821,46
SHIRLEY LAGE MARTINS BIANCHI VIEIRA	R\$ 10.540,79
DACI SIQUEIRA DOS SANTOS	R\$ 7.300,53
ERIVALDO VIEIRA CARDOSO JUNIOR	R\$ 19.492,74
ANTONIO RODRIGUES DO NASCIMENTO FILHO	R\$ 4.149,99
JOSE HUMBERTO FERREIRA COELHO	R\$ 1.885,43
ANTONIO JUSTINO DIAS	R\$ 613,12
MARIO EIDI SATO	R\$ 18.181,23
ELIDA FERNANDA DIAS NALON	R\$ 9.691,26
LUIZ ANTONIO AFONSO	R\$ 7.792,83
ANTONIO MARCOS DE LIMA	R\$ 5.709,39
WILLIAM LUIS VIEIRA FIGUEIREDO	R\$ 3,12
MAURENE ALVES DE OLIVEIRA	R\$ 14.741,37
ELMAR RAMOS CARDOZO	R\$ 1.064,59
ARMANDO DOS SANTOS CUNHA	R\$ 18.276,83
CLEBER PINTO RABELO	R\$ 1.241,57
CLAUDIA SIQUEIRA DE MORAES	R\$ 537,38
CLUB CIA VIAGENS E VANTAGENS S.A.	R\$ 2.713,86
NILVA DUARTE DE CARVALHO	R\$ 1.814,22
JULIANO LIMA DE CARVALHO	R\$ 10.580,26
ODETE CRISTINA GOMES FIDELIS	R\$ 29.799,30
MARCIA DANIELA VIANA DE MORAES OLIVEIRA	R\$ 8.651,76
JORGE JURASE ALSINA	R\$ 9.014,61
ANA ELISA PIENIZ MACAGNIAN	R\$ 9.291,40
MARCELO MORAIS MIRANDA	R\$ 4.925,41
CLISTENES SILVA MOREIRA	R\$ 12.133,16
JOSE FRANCISCO RODRIGUES	R\$ 20.032,83
JOAQUIM LINOLFO RIBEIRO MENDES	R\$ 4.163,87
ANDRE LUIZ MENDES	R\$ 4.924,21
MARCIA DA SILVA	R\$ 1.820,68
PEDRO CAEIRO GOMES NETO	R\$ 13.317,85
FLAVIO AUGUSTO GUARDIANO MUNDIM	R\$ 17.852,03
AILSON FINCKLER	R\$ 19.638,43
PAULO ROBERTO MOREIRA SOARES	R\$ 1.560,63
BRAULINO FELICISSIMO FILHO	R\$ 9.700,64
SALMA FERNANDES CARDOSO TELES	R\$ 23.964,95
SERGIO IVAN PEREIRA CARVALHO	R\$ 59.353,12
CLEISE LUCENA DE ALMEIDA	R\$ 419,30
JOAO SILVA NASCIMENTO	R\$ 18.312,13
FRANCISCO DOS SANTOS	R\$ 21.395,68
ORLANDO RODRIGUES DA SILVA	R\$ 9.438,54
WESLEY SANTANA SILVA	R\$ 4.191,28
CARLA CRISTINA HIOKI ABE	R\$ 1.828,78
JUNIOR ANTONIO DE SOUZA	R\$ 23.876,54
GERONIMO DE JESUS CARVALHO	R\$ 3.386,00
IREZ ROCHA TEIXEIRA	R\$ 12.085,97
MARIO SERGIO CARDOSO BUENO	R\$ 5.275,29
ANA PAULA CUNHA PACHECO DE OLIVEIRA	R\$ 3.674,16
MAYCO FARIA DE MEIRELES	R\$ 12.957,39
JOSE APARECIDO JESUS ALVES	R\$ 22.657,60
AMILTON CANDIDO ROSA	R\$ 1.113,95
PAULO HUMBERTO DA SILVA	R\$ 358,38
LUCIANA DE MORAES XAVIER	R\$ 3.112,66
RICARDO ALVES DE CARVALHO	R\$ 1.104,77
ANA LUCIA BRANDAO PALACIO DE MELLO	R\$ 12.238,14
ERIC CESAR FERREIRA MARTINS	R\$ 12.132,35
DOUGLAS APARECIDO MACHADO	R\$ 6.609,41
TIMOTEO PATRICIO DE ARAUJO	R\$ 3.531,57
MARIA CECILIA DE OLIVEIRA	R\$ 8.657,61
SAMARA MAINI	R\$ 2.199,64
MARTA DE FATIMA SILVA FORSAN	R\$ 11.383,71
LAERSON JOSE NUNES	R\$ 2.557,48
VANESSA LUZIA BARBOSA NUNES	R\$ 13.701,76
RAIMUNDO JOSE DA SILVA	R\$ 7.035,29
MARCO EDUARDO PEIXOTO FERREIRA	R\$ 26.618,65
OSMAR DA SILVA	R\$ 548,73
ALEXSANDRO ANTUNES DA SILVA	R\$ 892,39
QUEZIA ARAUJO DA SILVA MEZZOTERO	R\$ 5.921,80
SUDARIO EVALDO BARBOSA	R\$ 4.753,25
LEILA ALVES MOURA	R\$ 622,69
EDWANDER POTIGUARA DA SILVA	R\$ 2.077,20
EDUARDO PEREIRA WALL	R\$ 28.304,07
LYVIA FERRARI RIBEIRO COSTA	R\$ 9.341,42
MAIDANE CRISTINA RODRIGUES DE JESUS	R\$ 2.136,97
AURICELIO PEREIRA DA TRINDADE	R\$ 826,98
EDNEY GOMES DE MORAES	R\$ 590,17

Valor: R\$ 33.095.794,84  
PROCESSO CIVIL E DO TRABALHO -> Processo de Conhecimento -> Procedimento de Conhecimento -> Procedimentos Especiais -> Procedimentos Regidos por Outros Códigos  
Causa Novas - 2ª Vara Civil  
Usuário: IZABORA VITOR DIAS DE REZENDE - Data: 20/09/2024 14:33:28



Tribunal de Justiça do Estado de Goiás

Documento Assinado e Publicado Digitalmente em 18/09/2024 14:01:08

Assinado por ELIOS MATTOS DE ALBUQUERQUE FILHO

Assinatura Digitalmente

DJE Eletrônico - Acesso: tjgo.jus.br

Localizar pelo código: 109387695432563873800248732, no endereço: https://projudi.tjgo.jus.br/p

58 de 105

ANO XVII - EDIÇÃO Nº 4040 - SEÇÃO III  
Processo: 5063906-36.2024.8.09.0024

Disponibilização: segunda-feira, 23/09/2024

Publicação: terça-feira, 24/09/2024

MAURO JORGE FERREIRA LAZAR	R\$ 4.018,95
CARLOS ESTEVAO GALVAO	R\$ 30.120,55
RISOLANDA MARIA ALENCAR	R\$ 18.381,05
JOAO PAULO GONCALVES DA SILVA	R\$ 710,69
KLENIO HUDSON PIINTO AGUIAR	R\$ 282,82
ELZA GOMES PEREIRA DE ALCANTARA	R\$ 1.286,69
FLAVIO COELHO FERREIRA JUNIOR	R\$ 2.790,39
MARCIA SANDRA DOS REIS GALVANI	R\$ 2.304,15
HERIVELTON PAULO MARTINS	R\$ 103,07
RAFAEL VIEIRA DA SILVA NASCIMENTO	R\$ 5.563,81
MICHELE POLZATO SENA DA CRUZ	R\$ 2.132,00
SHIRLEY DE PAULA E SILVA COROMINAS	R\$ 745,90
GISELENE MARIA DE MELO	R\$ 155,86
MILENA MAIA SOUTO MENDES	R\$ 63,14
ALESSANDRA TRINDADE RANGEL FERRARI	R\$ 29.991,30
FERNANDO CESAR PASSINATO AMORIM	R\$ 21.974,88
ANDRE LUIZ DA SILVA	R\$ 34.076,34
ANDRE MAMEDE CRISOSTOMO DE ANDRADE	R\$ 23.855,52
LUIS FERNANDO MEDEIROS DE JESUS	R\$ 18.526,69
HASSIF ASAD MUSA MARTINS GHANI	R\$ 1.286,24
ROGERIO DA CONCEIÇÃO LEITE	R\$ 22.793,04
LUIZ CARLOS ARANHA	R\$ 11.679,08
ELZO KERSON RAVANELLI	R\$ 1.115,55
MARCOS ANTONIO PINHEIRO	R\$ 13.463,01
CLAUDENICE DE SOUZA COELHO BERNARDES	R\$ 670,71
OSVALDO FERREIRA DO CARMO	R\$ 41.909,02
FABIO CESAR SEIGUE	R\$ 375,75
JEFFERSON LOURENCO DE OLIVEIRA	R\$ 1.080,18
MARIA LUCILENE DAS DORES VINISKI	R\$ 16.883,54
HIRAMAR CLAUDIO DE SOUSA	R\$ 20.345,94
RAFAEL SANTOS BARBOZA FONSECA	R\$ 11.848,15
CARLOS HENRIQUE ALVES	R\$ 3.366,86
ELIZABETE DOS SANTOS	R\$ 15.495,96
SILBENIR BADARO CEZAR	R\$ 22.175,04
YARA BARROS PIINTO DE OLIVEIRA	R\$ 20.769,44
SAMUEL MATOS DE OLIVEIRA	R\$ 5.686,87
ANDERSON LUIZ AGOSTINHO	R\$ 6.190,78
JULIO CESAR BONTEMPO	R\$ 16.253,25
SIDEMAR LAURINDA CARLOS	R\$ 18.279,09
ELIANE SILVA CUNHA	R\$ 10.578,98
PAULO ROBERTO GUIMARAES	R\$ 257,72
JOSE GABRIEL NIETO	R\$ 11.825,75
EDUARDO RAIMUNDO DE SOUZA BRITO	R\$ 6.156,25
ROMAN CARLOS BORGES	R\$ 21.940,80
DAVI PEREIRA BATISTA	R\$ 23.053,41
GENIVAL FRANCISCO FERREIRA	R\$ 8.025,27
LEANDRO CHAVES GOMES	R\$ 20.000,00
HUGO DE SOUZA ANDRADE	R\$ 8.955,38
RAFAEL MIRANDA	R\$ 4.708,65
VALMIR FERREIRA DA SILVA	R\$ 8.017,98
FABIO DE OLIVEIRA	R\$ 24.041,88
LIVINO LOPES DO NASCIMENTO	R\$ 28.481,18
JOSE CARLOS LOPES DA SILVA	R\$ 42.031,59
ALUISIO MIYAMOTO	R\$ 27.115,47
FERNANDO CARNEIRO ISIDORO	R\$ 7.592,06
LAZARO ANDRE DOS SANTOS	R\$ 17.882,63
CLOVES ABEL DE FARIA	R\$ 21.322,32
PEDRO SILVA DE LUCENA	R\$ 8.996,54
DANIELA VIEIRA SANTOS	R\$ 15.299,55
DENISON SANTOS PEREIRA	R\$ 2.330,57
VALQUIRIA RIBEIRO FARIA	R\$ 58.366,88
ALAN DE OLIVEIRA SANTOS	R\$ 2.281,06
BRUNNO ELESBAO TELES RODRIGUES	R\$ 14.921,91
RONI JOAO CASSIANO	R\$ 24.392,09
CELSO PINHEIRO DOS SANTOS	R\$ 13.141,96
CLAUDIA CELLI CONCEIÇÃO DE SOUSA	R\$ 19.548,37
CLEYBER MARTINS DOS SANTOS	R\$ 24.896,32
KASSIA PAULA MACHADO BORGES	R\$ 29.008,80
EMANUEL SANTOS DA CRUZ	R\$ 465,00
ANA CECILIA MARINHO DE OLIVEIRA	R\$ 78,00
MOISES SILVA NASCIMENTO	R\$ 135,00
EWERSON COSTA EVANGELISTA	R\$ 232,00
MURILO MARCELINO BARROS	R\$ 310,00
VALERIA CRISTINA OLIVEIRA DA SILVA	R\$ 875,00
MARCELO TORRES DA SILVA	R\$ 144,00
JULIO CESAR DA SILVA VIEIRA	R\$ 162,00
RITA DE CASTRO DA SILVA MOURA DE LIMA	R\$ 191,00
AM GESTÃO TECH	R\$ 26.266,51
PEDRO GONCALVES DE ALMEIDA	R\$ 145,00
ATRIUM THERMAS RESIDENCE SERVICE	R\$ 3.470.914,24
HAZIRA DAVID ABRÃO	R\$ 2.475,00
MARIA TEREZA PALMERSTON XAVIER	R\$ 1.469,40
ATRIUM GESTAO EMPRESARIAL LTDA	R\$ 23.524,58
MARINA ADMINISTRADORA E SERVIÇOS HOTELEIROS LTDA	R\$ 46.590,12
ALTA VISTA ADMINISTRADORA LTDA	R\$ 17.365,52
AJEL MONTAGEM E ARMAÇÃO IND LTDA.	R\$ 36.281,58
SEBA COMERCIO E INDUSTRIA LTDA	R\$ 1.729,95
IGNI PRESTAÇÃO DE SERVIÇOS LTDA	R\$ 173.003,56
SINCOL S/A INDUSTRIA E COMÉRCIO	R\$ 157.685,53
REDE PETROCALDAS LTDA	R\$ 5.193,21
LIDER INDUSTRIA E COMERCIO DE TELAS LTDA	R\$ 1.200,00

Valor: R\$ 33.095.794,84  
PROCESSO CIVIL E DO TRABALHO -> Processo de Conhecimento -> Procedimento de Conhecimento -> Procedimentos Especiais -> Procedimentos Regidos por Outros Códigos  
Causa Novas - 2ª Vara Civil  
Usuário: IZABORA VITOR DIAS DE REZENDE - Data: 20/09/2024 14:33:28



Tribunal de Justiça do Estado de Goiás

Documento Assinado e Publicado Digitalmente em 18/09/2024 14:01:08

Assinado por ELIOS MATTOS DE ALBUQUERQUE FILHO

Assinatura Digitalmente

Localizar pelo código: 109387695432563873800246732, no endereço: <https://projudi.tjgo.jus.br/p>

DJE Eletrônico - Acesso: [tjgo.jus.br](https://tjgo.jus.br)

59 de 105

ANO XVII - EDIÇÃO Nº 4040 - SEÇÃO III  
Processo: 5063906-36.2024.8.09.0024

Disponibilização: segunda-feira, 23/09/2024

Publicação: terça-feira, 24/09/2024

CS INDUSTRIA DE KIT PORTA PRONTA LTDA	R\$ 79.507,39
MULTICANAL ATACADO LTDA	R\$ 688,76
CALDASFER FERROS E AÇOS IND. E COM. LTDA	R\$ 14.984,42
BEZERRA & FERREIRA LTDA	R\$ 3.890,15
NOVA ROCHA INDUSTRIA TINTAS LTDA	R\$ 75.569,33
GEOMAR RODRIGUES TAVARES	R\$ 6.165,34
GRIFFE ARQUITETURA E PROJETOS LTDA	R\$ 4.539,39
REDE NACIONAL DE APRENDIZAGEM, PROMOÇÃO SOCIAL E INTEGRAÇÃO	R\$ 9.279,73
LMM LEANDRO MOREIRA MARQUES	R\$ 2.690,66
AQUILES DOS SANTOS LIMA	R\$ 2.439,34
ONITY LTDA	R\$ 200.568,88
PAPA-LEGUAS ENCOMENDAS URGENTE LTDA	R\$ 7.536,09
ELETRICA ROHLI LTDA	R\$ 1.400,52
CRISTIANO JOSE DE ARAUJO	R\$ 418,37
GONTIJO FREITAS ADVOGADOS ASSOCIADOS	R\$ 2.115,36
CONCRETA BRITAS LTDA.	R\$ 570,00
SACCH E OLIVEIRA LTDA.	R\$ 41.324,70
AMILTON MATERIAIS PARA CONSTRUÇÃO LTDA.	R\$ 560,00
BRASMIX ENG. DE CONCRETO S/A	R\$ 5.253,47
LOGCO LOCADORA DE MAQUINAS E EQUIPAMENTOS PARA CONSTRUÇÃO LTDA ME	R\$ 21.000,00
ESTRUTURA PRE MOLDADOS E MATERIAIS PARA CONSTRUCAO LTDA	R\$ 1.940,00
GM COMERCIO DE FORROS LTDA	R\$ 70.000,00
PLANALTO BORRACHAS LTDA	R\$ 3.137,00
CLC TRANSP. DE CARGAS LOCAÇÃO MAQ. EQUIPAMENTOS LTDA	R\$ 12.121,11
ORIZAM DESIGN E SERVIÇOS LTDA	R\$ 6.000,00
TINTAS MC LTDA	R\$ 496,50
VILMAR MARTINS DOS SANTOS	R\$ 2.580,00
HOSPITAL DA MULHER DE CALDAS NOVAS LTDA	R\$ 1.432,14
ASTRAL PAPELARIA LTDA.	R\$ 480,00
M CORES COMERCIO DE TINTAS LTDA	R\$ 576,00
ELETRO PRIMUMS FERRAGENS E FERRAMENTAS LTDA	R\$ 8.914,60
NAURICAN LUDOVICO LACERA	R\$ 247,11
REGIONAL CALDAS DISTRIBUIDORA DE MATERIAIS PARA CONSTRUCAO LTDA	R\$ 25.275,00
ALTANIR RODRIGUES DA SILVA	R\$ 21.153,56
MOVEIS CASA DE PEDRA LTDA	R\$ 2.232,30
OLIVEIRA TRANSPORTES LTDA	R\$ 340,00
CENTRO DE INTEGRAÇÃO EMPRESA ESCOLA CIE-E	R\$ 390,00
DAMASCO MATERIAL ELETRICO HIDRAULICO DE FERRAGENS LTDA	R\$ 15.728,70
CERAMICA CORUMBA LTDA	R\$ 8.115,00
JL E SOUSA PROD. QUIMICOS LTDA	R\$ 1.254,90
CICA CONFECOES LTDA	R\$ 3.251,13
REMAQ RECUP. DE EQUIP. E MAQ. LTDA	R\$ 2.230,00
PA ARQUIVOS LTDA	R\$ 1.045,95
INNOVAR SERVICE LTDA	R\$ 12.540,00
DIEGO RIBEIRO DA SILVA	R\$ 1.690,09
MARCIO HENRIQUE SOARES	R\$ 520,52
MARCIO ALVES	R\$ 1.826,90
LUIZ ROBERTO ZEFERINO	R\$ 469,62
WANDERSON MORAIS RODRIGUES CARDOSO DA SILVA	R\$ 1.118,88
MARIA RITA DA SILVA	R\$ 882,00
SANDRA REGINA DE SOUZA	R\$ 3.712,86
GRACIELE DA SILVA DIAS AMARAL	R\$ 992,32
JOELMA MENDES DOS REIS	R\$ 951,57
JOAO BATISTA DINIZ	R\$ 545,90
MARCELO RIBEIRO MORAES DE VASCONCELLOS	R\$ 1.505,52
DONIZETE CAMPANELLI	R\$ 5.625,77
EDINA MARCIA DE MOURA	R\$ 4.448,30
JOSE FABIO DA SILVA NEVES	R\$ 3.440,12
LUCIANO GONÇALVES DA SILVA	R\$ 11.378,98
GETULIO COUTINHO SILVA	R\$ 7.986,64
THOMAZ LUIZ DA CUNHA	R\$ 4.951,80
ANGELICA RIBEIRO ARAUJO	R\$ 1.447,69
RANGEL FERREIRA DE MELLO	R\$ 3.467,02
SERGIO LUIS LEANDRO DA SILVA	R\$ 4.456,93
VALCEMIRA PIZOLITO PEREZ	R\$ 2.593,80
CLAUDIA REGINA COSTA	R\$ 2.939,11
GLEIMO MARTINS DOS ANJOS	R\$ 6.425,79
MARCIO SILVA DE SOUZA	R\$ 516,49
PAULO HENRIQUE CAPUTO	R\$ 5.512,05
MARCELA LOUREIRO FANNI RAMINHO	R\$ 4.623,00
MARCELA GOMIDES DE OLIVEIRA	R\$ 1.640,17
NIVALDO LOPES OLIVEIRA	R\$ 3.407,29
VICEITE PEREIRA DA FONSECA JUNIOR	R\$ 21,29
LILIAN SILVA SOUZA	R\$ 7.871,85
RAUL FRANKLIN DURAND FARFAN	R\$ 630,86
ANTONIO DIVINO PIMENTA	R\$ 2.110,68
PAULO CARLOS SOARES	R\$ 6.997,76
ERIEDNA MOTA COSTA	R\$ 1.417,59
AURENICE DE LIMA GROSSI	R\$ 2.230,72
RAFAEL GOMES DE PAULA	R\$ 927,10
IGOR ALEXSANDER ALVES CORREIA	R\$ 2.610,05
JOAO BATISTA SUGAI	R\$ 2.999,82
ALESSANDRO CATÃO MITO KURAMOTO	R\$ 1.790,80
PAULO CESAR FERREIRA	R\$ 4.076,38
JEAN CARLOS DA SILVA MATSUHASHI	R\$ 459,78
GESIEL FREITAS DE SOUSA	R\$ 3.181,64
ROBSON RODRIGUES DE BACELLAR	R\$ 6.068,70
ADA HENRIQUE DA SILVA DE MELO	R\$ 6.311,55
JOSE OLIVEIRA LOPES	R\$ 855,68
CARLA DA CONCEIÇÃO DE OLIVEIRA SOUZA	R\$ 2.257,55
ELAINE MENDES POZO	R\$ 5.711,42

Valor: R\$ 33.095.794,84  
PROCESSO CIVIL E DO TRABALHO -> Processo de Conhecimento -> Procedimento de Conhecimento -> Procedimentos Especiais -> Procedimentos Regidos por Outros Códigos, 60 de 105  
Caldas Novas - 2ª Vara Civil,  
Usuário: IZABORA VITOR DIAS DE REZENDE - Data: 20/09/2024 14:33:28



Tribunal de Justiça do Estado de Goiás

Documento Assinado e Publicado Digitalmente em 18/09/2024 14:01:08

Assinado por ELIOS MATTOS DE ALBUQUERQUE FILHO

Documento Assinado Digitalmente

Assinatura Eletrônica - Acesso: tjo.jus.br  
Localizar pelo código: 109387695432563873800247672, no endereço: https://projudi.tjgo.jus.br/p

60 de 105

ANO XVII - EDIÇÃO Nº 4040 - SEÇÃO III  
Processo: 5063906-36.2024.8.09.0024

Disponibilização: segunda-feira, 23/09/2024

Publicação: terça-feira, 24/09/2024

VALDIVINO PEREIRA TAVARES	R\$ 937,62
MARCELO APARECIDO CAMPOS	R\$ 5.002,20
ERIC FERRARO	R\$ 1.758,56
EDER MAX DE OLIVEIRA	R\$ 3.072,72
JOSE RUBENS BARBOSA LIMA	R\$ 1.299,48
LEANDRO JOSE DA SILVA	R\$ 1.279,00
CARLOS ANDRADE BARBOSA	R\$ 1.188,70
JOSE HEMILTON RODRIGUES DA SILVA	R\$ 3.892,23
EMERSON ALMEIDA LOPES DE ARAUJO	R\$ 1.290,81
NATANY GOMES PEREIRA	R\$ 2.646,30
PAULO EDSON FERREIRA	R\$ 2.794,80
ARY DOS SANTOS ROCHA JUNIOR	R\$ 4.157,37
MARCOS FERNANDES BARBOSA	R\$ 2.391,18
ELIANA BORGES DE OLIVEIRA	R\$ 2.042,16
MARIA NEUSA MENDES DE SOUSA	R\$ 1.285,15
PLINIO DA ASSUMPCÃO TARQUINIO	R\$ 4.427,20
MARIUSA DOS SANTOS FABIANO	R\$ 9.085,19
ELIANE CANDIDO NASCIMENTO BAHIA	R\$ 3.593,44
GLEISON CORTINA BENASSI	R\$ 390,22
DAVID PEREIRA DE CARVALHO	R\$ 4.871,51
FERNANDO DE MELO MACIEL	R\$ 4.122,99
UELLINGTON BORGES HONORATO	R\$ 7.375,54
CELIO APARECIDO MARCOLINO	R\$ 2.215,96
RENATO FARIAS BAZI	R\$ 506,28
CELMI FRANCISCO BORGES	R\$ 4.046,00
PRISCILA REGINA FRANCO	R\$ 6.375,24
CLAUDETE SOUSA VIANA	R\$ 2.662,26
VANESSA OLIVEIRA SANTOS	R\$ 4.005,85
KEILA CRISTINA GUARATO	R\$ 854,56
KAREN LEOPOLDINA DE OLIVEIRA WATANABE	R\$ 1.817,90
FILIPE DOUGLAS RIBEIRO DA SILVA	R\$ 553,42
EDSON LUCIANO DE OLIVEIRA	R\$ 506,86
RODRIGO CASTILHO DA CRUZ	R\$ 380,13
ROGERIO CANDIDO SILVERIO	R\$ 898,06
BRUNO HENRIQUE DE CARVALHO	R\$ 4.738,72
THIAGO ACACIO ABREU ANDRADE	R\$ 3.922,22
ODERCIO CANDIDO NETO	R\$ 4.568,89
SAIMON RIBEIRO GOMES	R\$ 6.999,75
ELENORA MARTINS DO VALE ARRUDA	R\$ 2.004,92
PAULO SERGIO LINO ALVES	R\$ 1.040,82
PAULO ANTONIO NUNES SIMOES	R\$ 8.377,94
LARISSA OLIVEIRA DE SOUSA NUNES	R\$ 1.765,52
ANDRE LUIS PINTO	R\$ 8.068,93
IRISMAR MENDANHA MARTINS	R\$ 1.374,35
FABIANA OLIVEIRA SILVA	R\$ 10.988,46
NERZON DE MELO	R\$ 586,10
WENDEL CARLOS OTAVIANO DE SOUZA	R\$ 1.572,30
HAMILTON RIBEIRO JUNIOR	R\$ 902,66
LUIS CARLOS DE OLIVEIRA	R\$ 1.406,34
VALMIR JOSE ANDREOLA	R\$ 6.619,25
ADEMAR DE OLIVEIRA	R\$ 9.156,90
NORMEIDE GOMES PIRES	R\$ 6.684,75
MARIA DAS NEVES DA SILVA	R\$ 4.068,02
JOYCE APARECIDA DOS SANTOS	R\$ 1.992,00
SIMONE FIGUEIRA SOBREDA	R\$ 12.123,10
JOSE CARLOS DIAS PASSOS	R\$ 9.869,76
ANGELICA APARECIDA STROLOGO MUNDIM	R\$ 678,25
CRISTIANE RUFINA SILVA DE OLIVEIRA	R\$ 1.232,34
FABRICIO VICENTE DE DEUS PEREIRA	R\$ 4.145,72
CARLOS MARQUES LOPES JUNIOR	R\$ 4.733,36
PAULO SANDHAS	R\$ 975,00
VANESSA MARIA DA SILVA WATANABE	R\$ 3.338,74
GERSON PINTO AMARANTE	R\$ 4.813,94
NILSON CARVALHO DE SOUSA	R\$ 10.892,42
FRANCISCO GOMES DINIZ	R\$ 2.437,15
SEBASTIAO MARTINS MOREIRA	R\$ 4.193,28
ROSA HELENA MARIA SILVA ARAUJO	R\$ 9.185,14
VIVIAN DE CARVALHO LEAO MATOS	R\$ 20.269,62
HUMBERTO BENEDITO BICUDO	R\$ 589,78
RUTE DE JESUS NUNES BARROS	R\$ 4.674,24
ALCERES JOSE VIANA	R\$ 4.548,72
MARIA EUNICE MENDANHA NEVES	R\$ 11.642,34
SILVANA PEREIRA DE ALMEIDA	R\$ 62.793,79
ROBERTO RITA MORENO	R\$ 5.174,05
JOSE BISPO SOBRINHO	R\$ 7.730,38
LUCIANA APARECIDA FERREIRA	R\$ 1.337,64
AFONSO GOMES ARANTES FILHO	R\$ 9.723,02
VALDINEI FERREIRA	R\$ 26.045,23
PAULO HENRIQUE DA SILVA LEITE	R\$ 2.162,56
LESLY FERNANDES DE CASTRO CAIXETA	R\$ 2.632,12
JESUITA DE SOUSA GOMES	R\$ 1.026,35
SHIRLEY CAIXETA DE OLIVEIRA SOUZA	R\$ 1.184,79
JALES CESAR BERNARDES	R\$ 16.540,71
MARIA AUXILIADORA GUIMARAES PRADO DE CAMARGO	R\$ 471,18
BENEDITO RAIMUNDO DA SILVA	R\$ 10.334,06
CLEUDE MELOS DOS SANTOS	R\$ 941,24
JOAO CARLOS ROSSIC	R\$ 7.968,82
ALEXANDRA ALVES PIINHIEIRO	R\$ 13.304,69
BRUNO FERREIRA RIBEIRO	R\$ 1.043,52
MARIA DO CARMO ALVES	R\$ 3.106,31
JONATAS ALVES MONTEIRO	R\$ 2.893,44

Valor: R\$ 33.095.794,84  
PROCESSO CIVIL E DO TRABALHO -> Processo de Conhecimento -> Procedimento de Conhecimento -> Procedimentos Especiais -> Procedimentos Regidos por Outros Códigos  
CÍVEL - 2ª VARA CÍVEL  
Usuário: IZABORA VITOR DIAS DE REZENDE - Data: 20/09/2024 14:33:28



Tribunal de Justiça do Estado de Goiás

Documento Assinado e Publicado Digitalmente em 18/09/2024 14:01:08

Assinado por ELIOS MATTOS DE ALBUQUERQUE FILHO

DJE Eletrônico - Acesso: tjgo.jus.br

Localizar pelo código: 109387695432563873800246732, no endereço: https://projudi.tjgo.jus.br/p

61 de 105

ANO XVII - EDIÇÃO Nº 4040 - SEÇÃO III  
Processo: 5063906-36.2024.8.09.0024

Disponibilização: segunda-feira, 23/09/2024

Publicação: terça-feira, 24/09/2024

REGINALDO COSTA SANTOS	R\$ 11.106,20
ELIDA DO SOCORRO MESSIAS ARAUJO	R\$ 652,97
THIAGO COSTA ALVARES	R\$ 1.192,39
ALICE MEIRE COSTA	R\$ 23.017,54
ADJAYME DE FARIA MELO	R\$ 7.785,84
MARILDA ALVES RABELO	R\$ 11.262,15
CARLOS EDUARDO TORRES SILVA	R\$ 4.929,21
WEULER TEIXEIRA JARDIM	R\$ 358,26
GILBERTO GOUDINHO DE PAULA	R\$ 10.579,21
LAERCIO JOSE PEREIRA	R\$ 7.716,91
ANGELA SANTOS DE MELO BORGES	R\$ 18.354,87
JOSE MARCELINO DA SILVA	R\$ 4.989,24
APARICIO PEREIRA DUARTE FILHO	R\$ 15.950,66
TATYANHA FERNANDES DE CASTRO	R\$ 11.187,86
ATAIDE MARTINS DOS SANTOS	R\$ 2.795,59
JOSE AUGUSTO DOS SANTOS	R\$ 5.133,57
MARIA ROSA DE LIMA NOGUEIRA	R\$ 6.180,16
ALEX DE SOUZA SIQUEIRA	R\$ 3.050,76
CESAR AUGUSTO DE PAIVA PINTO	R\$ 17.469,20
APARECIDA BORGES MOREIRA FERREIRA	R\$ 16.699,30
SAMUEL CINTRA ASSIS	R\$ 1.022,82
JOSE ANTONIO PERES	R\$ 7.098,14
BRUNA BRIZOLA CASELLI PINTO	R\$ 14.594,71
MARILU NOBREGA PEREIRA	R\$ 4.343,98
ROMILDO SETIN	R\$ 2.822,00
ALBINO JOSE DA FONSECA FILHO	R\$ 2.813,86
KEILA KIMIE RIBEIRO ITA HIRAIWA	R\$ 472,77
LUZIA PERES DEUSDARA FRAZAO	R\$ 452,82
VAGNER RAIMUNDO DA SILVA	R\$ 11.911,45
CLUB CIA VIAGENS E VANTAGENS S.A.	R\$ 16.965,14
MARIA EMILIA SOUZA OLIVEIRA	R\$ 2.907,74
JORGE LUIZ DE FREITAS	R\$ 2.333,98
IVONE GOMES DE FREITAS ARAUJO	R\$ 50.767,66
LUIZ MAR DA SILVA	R\$ 6.196,45
SANDRO MARTINS DE MARIA	R\$ 15.413,03
MICHELE DE MEDEIROS SANTOS	R\$ 10.989,36
KLINGER BARBOSA DE SOUZA	R\$ 3.058,90
EDNA DE OLIVEIRA RUDOVALHO	R\$ 15.397,46
MEIRILENE FERREIRA DE FREITAS	R\$ 1.010,46
LINDAURA GOMES DE ABREU SILVA	R\$ 356,46
EDMAR ROBERTO BELLATI BATELLO	R\$ 14.086,29
MAURICIO GOMES PEREIRA	R\$ 18.044,42
ELAINE NUNES DA SILVA	R\$ 1.659,15
JURACI PEREIRA DE SOUSA	R\$ 8.866,81
BENICIO SOARES DE SOUSA	R\$ 4.837,10
FERNANDA ROBERTA DOS SANTOS SERAFIM	R\$ 52.730,22
REGIANE SOUZA DE LIMA	R\$ 9.246,51
CLAYTON CALDAS TEIXEIRA	R\$ 11.675,77
VANDRIELLEN ALVES FERREIRA	R\$ 4.400,80
EMILA MARTINS DA SILVA	R\$ 11.286,10
WISLEY DA SILVA MELO	R\$ 4.837,10
ELENSON DE SOUZA DE OLIVEIRA	R\$ 4.354,11
MAURO DA SILVA	R\$ 3.746,15
CLEBERSON MARQUES DOS SANTOS	R\$ 1.011,95
NILTON JOSE DA SILVA OLIVEIRA	R\$ 6.189,59
WALDSON OLIVEIRA DE MORAES	R\$ 23.711,69
ARNALDO FERREIRA DOS SANTOS	R\$ 8.233,70
MARIA LUCIA ESQUILAR DA SILVA	R\$ 4.182,63
DARCILEI DAS GRACAS TAVARES	R\$ 10.493,80
ELIENE ALVES DE MOURA E SILVA	R\$ 5.201,38
JOCENIR FOPPA JUNIOR	R\$ 15.783,89
VANJO GONCALVES DE ANDRADE	R\$ 15.589,74
RONALDO DE OLIVEIRA	R\$ 672,17
CELIO LEO BORGES NETO	R\$ 1.553,24
MURIQUE HIANIVELY RODRIGUES LACERDA	R\$ 11.313,45
LUIZ GONZAGA FORSTER	R\$ 4.593,84
CLAUDEMIR DE SOUZA RAMOS	R\$ 15.418,09
JULIA MARCIA DANIEL	R\$ 1.412,48
HEVERTTON BARBOSA BRASIL	R\$ 10.862,11
VANILDO BATISTA RIBEIRO	R\$ 23.625,44
JEAN LUCAS GOUVEIA	R\$ 2.034,04
FLAVIELLY MOTA MARTINI	R\$ 9.552,82
ANDREIA DE FATIMA ALMEIDA RIBEIRO NASCIMENTO	R\$ 3.744,66
WAGNER REIS LISBOA	R\$ 19.504,30
SILVIO CHICORIA	R\$ 7.260,83
FERNANDO GOMES DE SOUZA RODRIGUES	R\$ 12.329,35
GUILHERME GALVAO DE OLIVEIRA	R\$ 18.796,87
LAUDEMAR SILVEIRA DA SILVA	R\$ 15.894,82
AECIO RIBEIRO ALCANTARA JUNIOR	R\$ 7.154,88
MARCOS AURELIO DA SILVA	R\$ 22.453,08
CELIO SANTOS CARDOSO	R\$ 5.302,31
DORISMAR ROBERTO DE OLIVEIRA	R\$ 1.469,45
CLEYVISON SEBASTIAO GONCALVES FARIA	R\$ 13.022,93
DINAOR SANTOS REGO	R\$ 13.854,70
ROBSON SILVA RODRIGUES	R\$ 475,97
FRANCISCO ARRAIS DE ALENCAR	R\$ 20.472,99
NAIR SIGNORETTO DE SOUZA	R\$ 15.144,80
SIDNEY FAGUNDES BARROS	R\$ 3.775,70
LUCIANO XAVIER DOS SANTOS	R\$ 24.592,75
MAQUELE VIANA PACHECO	R\$ 13.672,86
JOARI LIMA DE MENEZES	R\$ 9.270,44

Valor: R\$ 33.095.794,84  
PROCESSO CIVIL E DO TRABALHO -> Processo de Conhecimento -> Procedimento de Conhecimento -> Procedimentos Especiais -> Procedimentos Regidos por Outros Códigos  
Causas Novas - 2ª Vara Civil  
Usuário: IZAMORA VITOR DIAS DE REZENDE - Data: 20/09/2024 14:33:28



Tribunal de Justiça do Estado de Goiás

Documento Assinado e Publicado Digitalmente em 18/09/2024 14:01:08

Assinado por ELIOS MATTOS DE ALBUQUERQUE FILHO

Assinatura Assinada Digitalmente

Assinatura Assinada Digitalmente  
Localizar pelo código: 109387695432563873800246732, no endereço: <https://projudi.tjgo.jus.br/p>

62 de 105

ANO XVII - EDIÇÃO Nº 4040 - SEÇÃO III  
Processo: 5063906-36.2024.8.09.0024

Disponibilização: segunda-feira, 23/09/2024

Publicação: terça-feira, 24/09/2024

MARLENE ARAUJO	R\$ 1.486,34
MARCEL LUIS LEITE	R\$ 18.589,80
AQUILES APARECIDO LEME	R\$ 864,90
WILSIANE VIEIRA DE SOUZA MARQUES	R\$ 4.271,92
JOSE MARIA FARRON	R\$ 12.909,55
HEIVA FREITAS DE SOUSA BARROS	R\$ 19.318,04
WELSON RODRIGUES BARBOSA	R\$ 30.443,84
PLINIO INACIO DE MELO	R\$ 13.711,50
OSVALDO FINATI	R\$ 1.803,66
FHAINY LUIZIS CRISTINO	R\$ 4.643,70
PAULO ROGERIO BUENO DE LIMA	R\$ 9.265,78
ROBSON VIEIRA DE ALMEIDA	R\$ 6.233,51
VASNE DOS SANTOS	R\$ 13.112,10
VALERIA CARDOSO DOS SANTOS	R\$ 16.453,32
JORGE PAPACHRISTODOULOU FILHO	R\$ 13.095,90
JOSE CARVALHO DOS SANTOS NEGRAO	R\$ 13.385,80
JOSE MARCOS RUVIERO	R\$ 6.154,56
EMILIA ROZIANE DO NASCIMENTO PEREIRA	R\$ 22.349,63
LAURA DA SILVA CALIXTO	R\$ 3.420,78
FERNANDO DA SILVA BERNARDO	R\$ 5.705,74
RITA DE CASSIA NIEMANN DE MIRANDA	R\$ 6.384,80
AECIO RIBEIRO ALCANTARA	R\$ 5.412,23
KLEITON PINHEIRO DE SOUSA	R\$ 7.585,61
GLAUCIA CRISTINA ALMEIDA SANTOS	R\$ 7.551,40
NAILA SOUSA COUTINHO	R\$ 6.614,86
PAULO EUSTAQUIO RODRIGUES	R\$ 19.552,38
TEREZA DE AZEVEDO OLIVEIRA	R\$ 19.980,95
MISSLENE SILVA MARTINS	R\$ 1.732,34
MILTON CARLOS CORREA	R\$ 10.046,43
DANILO GOMES DA COSTA	R\$ 4.322,44
CLAUDIA VERONICA ALVES FREITAS PIRES	R\$ 17.169,34
GENILDE DOS ANJOS WEGHER	R\$ 21.072,96
LUANA DE CASTRO BRITO POECK	R\$ 1.615,16
DAIANA BARRETO CANDIDO	R\$ 11.894,44
ALEXANDRE DONIZETI DO NASCIMENTO	R\$ 27.369,09
VANDUIR ALVES DUARTE	R\$ 17.724,40
PAULO HENRIQUE POLETTI CAMPOS	R\$ 28.356,08
FABIO AUGUSTO CLEMENTE	R\$ 16.511,22
FLAVIA REGINA BETONIO FIGUEIRA	R\$ 22.540,46
PAULO ROBERTO LOVERDE MAZOCCO	R\$ 20.352,11
TANIA MARIA COELHO DE ABREU	R\$ 10.623,94
EDIVALDO BATISTA DA SILVA	R\$ 2.280,15
ALEXANDRE GOMES CLEMENTE	R\$ 16.870,30
VANESSA LOPES DE LIMA GRADIM	R\$ 38.904,61
JOSE FELIPE FERREIRA LINS	R\$ 1.554,15
BABI IULI DOS SANTOS ROCHA	R\$ 16.132,40
ROGERIO PEREIRA SIMCSIK	R\$ 9.749,06
FERNANDO FERREIRA DE OLIVEIRA	R\$ 97.458,80
KLEBER MARCELO SANT ANA	R\$ 12.761,52
TATIANE DE OLIVEIRA CAMPOS	R\$ 8.195,80
JOSE REIS DE SIQUEIRA	R\$ 13.777,42
REGINA RODRIGUES DOS SANTOS	R\$ 15.131,65
GILBERTO MOREIRA PALMA	R\$ 28.770,53
SONIA APARECIDA SANTOS SILVA	R\$ 11.776,91
GLEBER GONÇALVES VILELA DE ANDRADE	R\$ 8.480,92
CLEITON HENRIQUE DIAS	R\$ 9.207,50
CRISTIANO MARIO MOREIRA	R\$ 9.074,43
UILSON DE CAMPOS ROCHA	R\$ 9.178,82
SIMONE RODRIGUES DA SILVA	R\$ 23.785,13
ARLINDO PENKE	R\$ 15.131,65
ELIANE BRASIEL FREIRE	R\$ 46.918,33
ERICH MANUEL HECTOR LINARES	R\$ 9.468,54
ELIANE DA SILVA SANTOS PEREIRA	R\$ 7.706,94
CRISTINA CARVALHO CARÇONE ZACHARIAS	R\$ 8.670,91
MARCIA MENDES MARQUEZ DE OLIVEIRA	R\$ 10.976,87
DAVID LEONARDO AFONSO	R\$ 18.032,22
FARNESIO DE FREITAS RODRIGUES	R\$ 37.278,47
JOSE OLIVEIRA DA SILVA	R\$ 15.592,02
SANDRA CRISTINA CUNHA MIRANDA NOVAES	R\$ 5.801,91
NORIVAL REZENDE DA SILVA	R\$ 9.996,14
KELLY CRISTINA CEPEDA AIRES MENDONÇA	R\$ 17.125,11
ZACARIAS MARTINS OLIVEIRA	R\$ 7.125,18
BRUNA RIBEIRO BARBI	R\$ 13.377,00
GISELLE DA CUNHA RODRIGUES CORREA	R\$ 11.269,96
RODRIGO INACIO MAGALHAES FERREIRA	R\$ 42.160,15
MANOEL GOMES DA SILVA FILHO	R\$ 15.324,18
FABIO GOMES DA SILVA MELO	R\$ 2.944,62
JOSE CARLOS DA SILVA	R\$ 38.612,23
MARLY BARAVIEIRA FRANCISCHINI	R\$ 29.550,01
HELIO LEONCIO DE MELO	R\$ 14.289,90
RAFAELA MARQUES GONÇALVES	R\$ 49.071,88
ADEMAURO RODRIGUES COIMBRA	R\$ 11.021,77
MAURICIO FERNANDO DA SILVA	R\$ 1.523,87
NATANAEL DE JESUS ALMEIDA	R\$ 12.151,74
ANGELA MARIA DAS GRACAS OLIVEIRA	R\$ 12.677,48
ROSAINA RIBEIRO LOPES	R\$ 15.175,06
EDILAINÉ APARECIDA CERINO BERNARDI	R\$ 23.593,55
KATIA SIMONE TILL PINHEIRO	R\$ 41.824,12
FABIO COUTINHO DE LAINNES	R\$ 35.579,43
ROQUE FROTE	R\$ 47.143,52
ROBSON DOMENE DA SILVA	R\$ 21.779,39

Valor: R\$ 33.095.794,84  
PROCESSO CIVIL E DO TRIBUNAL -> Processo de Conhecimento -> Procedimento de Conhecimento -> Procedimentos Especiais -> Procedimentos Regidos por Outros Códigos, 63 de 105  
CÍVILS NOVAS - 2ª VARA CÍVIL  
Usuário: IZAMORA VITOR DIAS DE REZENDE - Data: 20/09/2024 14:33:28



Tribunal de Justiça do Estado de Goiás

Documento Assinado e Publicado Digitalmente em 18/09/2024 14:01:08

Assinado por ELIOS MATTOS DE ALBUQUERQUE FILHO

Assinatura Assinada Digitalmente

Localizar pelo código: 109387695432563873800246732, no endereço: <https://projudi.tjgo.jus.br/p>

63 de 105

ANO XVII - EDIÇÃO Nº 4040 - SEÇÃO III  
Processo: 5063906-36.2024.8.09.0024

Disponibilização: segunda-feira, 23/09/2024

Publicação: terça-feira, 24/09/2024

JULIANO ELIAS DA SILVA	R\$ 42.457,11
SILVIA CRISTINA ZUNFRILLI FELICIO	R\$ 16.198,84
MARTA RODRIGUES SANTANA	R\$ 45.742,13
JOEL TAVARES	R\$ 33.539,08
ADALBERTO FRANCISCO CAPARROS	R\$ 23.248,32
EDSON ROMANHOLI	R\$ 44.703,63
FABRICIO DE FREITAS DALPRA FERREIRA	R\$ 96.645,55
NERISSA MARIA DE OLIVEIRA ARCANJO	R\$ 43.534,27
LOUISE CARNEIRO RODRIGUES FRANCISCO DE MARIA	R\$ 19.701,84
MARIA LUCIA SOARES BRONDINO	R\$ 10.271,86
FLAVIO AUGUSTUS DA MOTA PACHECO	R\$ 17.832,25
JOAQUIM HENRIQUE MONTELO MOURA	R\$ 7.226,78
ANDRE SANTIAGO DE JESUS	R\$ 17.559,23
LUCIMAR DIVINO DA SILVA	R\$ 69.006,80
CARITA ALVES PEREIRA	R\$ 102.817,44
ANDERSON AUGUSTO DOS SANTOS	R\$ 37.863,52
OSMAR SIQUEIRA SANT ANA	R\$ 17.315,87
FERNANDO GONCALVES DA SILVA	R\$ 9.050,04
JOSIMAR JOSE MARQUES	R\$ 6.203,02
JESSICA REGINA GOMES FERREIRA MOREIRA	R\$ 1.941,94
HATALIA DE SOUZA VIOTTO DE ANDRADE	R\$ 845,26
ROBERTO RAFFEL	R\$ 21.727,55
JACIELE OLIVEIRA BATISTA	R\$ 10.128,92
CARINA KAORI HIGA ASATO	R\$ 36.602,35
PATRICIA GABRIELA VERONEZ	R\$ 211,49
RENATO PEREIRA DA SILVA	R\$ 402,52
NELSON DE OLIVEIRA SILVA JUNIOR	R\$ 592,77
VALHAIR APARECIDA MATSUJIMOTO	R\$ 4.523,12
MARCOS ANTONIO DA COSTA	R\$ 37.102,26
CLAUDIO MANOEL DE SOUSA	R\$ 1.862,37
FRED ROBERTO SILVA FIGUEIRA	R\$ 7.012,18
CARLOS VAGO	R\$ 2.335,08
JOAO LOPES DE CASTRO NETO	R\$ 32.775,32
RENATO BATISTA DE SOUSA	R\$ 4.754,23
SILVIA MARIA FERREIRA OLIVEIRA	R\$ 2.300,42
RUBERLEY RODRIGUES DE SOUZA	R\$ 13.248,48
MARIEL FERNANDA CAMARGO	R\$ 35.001,80
GILSON FRANCISCO BLASCZAK	R\$ 17.781,34
LUCINEIDE DE OLIVEIRA DANTAS	R\$ 7.336,77
MARIA LUCIA OLIVEIRA DUARTE	R\$ 201,96
SILVIA XAVIER COLETTINHA BELLEI	R\$ 27.333,96
ANTONIO JOSE SOARES DE CARVALHO	R\$ 458,02
DAYSE VAZ MOURAO	R\$ 13.319,77
SAMUEL OLIVEIRA DO AMARAL	R\$ 26.127,84
FERDINANDO VICENTINI	R\$ 21.661,00
DIVINO PEREIRA DOS REIS	R\$ 1.200,00
CACIA REJANE OLIVEIRA BARBOSA	R\$ 15.091,92
IDALBERTO ALVES PASCHOAL	R\$ 12.337,68
THIAGO DE SOUZA SAMPAIO SANTOS	R\$ 1,00
MARCUS VINICIUS DIAS TRINDADE	R\$ 1.698,48
WESLEY CHARLES DE OLIVEIRA	R\$ 3.680,56
HILDEBRANDO DA COSTA MARQUES	R\$ 22.172,92
CLAUDIA APARECIDA PASCUAL DA SILVA	R\$ 10.543,29
RENATO SOGA	R\$ 244,75
ALAN BARROSO DE ALMEIDA	R\$ 28.200,00
LUCAS PEREIRA SOARES	R\$ 18.764,44
DEVYSSON BARBOSA SILVA	R\$ 622,87
GEANCARLOS DE SOUZA NASCIMENTO	R\$ 405,74
VALDEIR CANDIDO DA SILVA	R\$ 817,28
ANTONIO CALISTO DO NASCIMENTO	R\$ 17.187,15
PAULO JOSE DA SILVA	R\$ 8.583,12
ANTONIO MATTOS JARDIM JUNIOR	R\$ 58.835,82
JULIANA APARECIDA OTUKA	R\$ 28.101,13
ADALTO ALFREDO DOS SANTOS	R\$ 7.723,55
GABRIEL NEVES VIEIRA DA SILVA	R\$ 9.702,54
MARIA JOSE DA SILVA DIAS	R\$ 26.221,96
VIVIANE DOS REIS DE ANDRADE	R\$ 919,19
FRANCISCO TRINDADE	R\$ 2.419,30
CAMILA SILVA DE OLIVEIRA ZAIDAN	R\$ 2.659,64
NEVILHEUD CONSUENE BARRETO GUEDES	R\$ 24.002,17
ROBERTO SOARES BARBOSA	R\$ 1.848,83
BALTAZAR DE CASTRO	R\$ 20.220,99
ARTHUR ALBERTO DE OLIVEIRA E OLIVEIRA	R\$ 152,93
MARIA DE FATIMA DA SILVA BARCELOS	R\$ 2.166,80
MARIA APARECIDA FRANCISCO	R\$ 15.393,84
ARIOVALDO CAMPOS ESTORCE	R\$ 41.302,11
EDSON CHRISPIM PAULINO	R\$ 19.840,87
JOAO DONIZETT DE LIMA	R\$ 886,27
OSIANE DE SOUZA	R\$ 886,27
JULIANA CRISTINA DOS SANTOS	R\$ 30.854,53
REHATA DOS REIS CORREA	R\$ 900,27
DORALICE DE OLIVEIRA ARAUJO	R\$ 37.846,50
THIAGO SILVA AUGUSTO	R\$ 576,21
ABADIO JOSE DA CUNHA JUNIOR	R\$ 45.010,68
WEBER CRUVINEL CAMPOS	R\$ 28.748,21
VALDIVINO JESUS DA COSTA	R\$ 2.169,87
ANIE CAROLINA ALVES FERREIRA	R\$ 1.140,49
RODRIGO PEDRO ALVES PEREIRA	R\$ 902,39
ARISIO ANTONIO FONSECA	R\$ 2.815,52
NELSON GONCALVES DE ABREU JUNIOR	R\$ 368,35
DIVANIRA OLIVEIRA SECCO	R\$ 7.674,90
	R\$ 20.918,94

Valor: R\$ 33.095.794,84  
PROCESSO CIVIL E DO TRABALHO -> Processo de Conhecimento -> Procedimento de Conhecimento -> Procedimentos Especiais -> Procedimentos Regidos por Outros Códigos, 64 de 105  
Causa Novas - 2ª Vara Cível  
Usuário: IZABORA VITOR DIAS DE REZENDE - Data: 20/09/2024 14:33:28



Tribunal de Justiça do Estado de Goiás

Documento Assinado e Publicado Digitalmente em 18/09/2024 14:01:08

Assinado por ELIOS MATTOS DE ALBUQUERQUE FILHO

Assinatura Assinada Digitalmente

DJE Eletrônico - Acesso: tjgo.jus.br

Localizar pelo código: 109387695432563873800246732, no endereço: https://projudi.tjgo.jus.br/p

64 de 105

ANO XVII - EDIÇÃO Nº 4040 - SEÇÃO III  
Processo: 5063906-36.2024.8.09.0024

Disponibilização: segunda-feira, 23/09/2024

Publicação: terça-feira, 24/09/2024

DIADIMAR GOMES	R\$ 929,62
DANILO CIBIM NARCISO	R\$ 2.341,95
HARLEY PEREIRA DOS REIS	R\$ 22.456,94
CLEBER RENATO DE PAULA	R\$ 9.238,66
RENE JOSE DA SILVA FILHO	R\$ 1.607,54
CELIO SALES DA SILVA	R\$ 360,29
LEUDIANA DE SOUSA SILVA	R\$ 2.595,06
SOLANGE DELFINO DE OLIVEIRA	R\$ 1.070,16
LUCIA HELENA RODRIGUES DE SOUZA COELHO	R\$ 37.233,79
DIEGO MOREIRA SILVA	R\$ 35.959,44
GESIAN DA MATA LIMA	R\$ 1.865,69
VALDIVIA ETERNA DA SILVA	R\$ 5.350,26
KATIA CIBELY BARBOSA SOUZA	R\$ 35.341,58
EVELINE PANIZZAN	R\$ 244,42
FABIANO WERNNER DE SOUZA CORREIA	R\$ 0,30
VANESSA MELO OLIVEIRA	R\$ 1.873,04
IDALVA MARIA DA SILVA	R\$ 500,84
FABIO SILVA BARCELOS	R\$ 1.083,40
JULIANO RIBEIRO DE SOUZA	R\$ 44.420,50
MARCIO JOSE RAMOS DE ANDRADE	R\$ 2.010,54
WLADINEY LOPES DE SANTANA	R\$ 2.706,28
HEBERT FELIPE CARDOSO ALLECHANDRE	R\$ 817,28
RICARDO BARBOSA DA SILVA	R\$ 2.180,06
EDUARDO RAMOS VIEIRA	R\$ 1.195,00
DANTON JUNIOR DIAS PEREIRA	R\$ 2.022,74
GLAUCIA CANDIDA DE MENEZES ROSA	R\$ 651,28
CAMILA SILVA GOMES DE QUEIROZ	R\$ 556,58
MARCO ANTONIO SILVA	R\$ 1.948,16
ERICK JOSE CARILLO DE FARIA	R\$ 6.757,56
JOAO CARLOS RADZEVICIUS	R\$ 41.559,30
APARECIDA DE LURDES CARVALHO FERREIRA	R\$ 1.083,49
JOAO LOURENÇO	R\$ 32.895,36
EMMANUEL CORDEIRO DIAS	R\$ 6.541,83
CLAUDEMIR MAZETTO	R\$ 52.693,10
TERESA CRISTINA DOS SANTOS VALENTE MONTEIRO	R\$ 31.226,47
YANESSA DOS SANTOS GUILHERME	R\$ 12.740,67
JOSE LOSCIALE	R\$ 41.201,25
BERNARDINO DO CARMO BARBOSA	R\$ 32.636,50
FRANCISCO DE ASSIS OLIVEIRA	R\$ 13.098,71
DANIEL LUCIANO DE OLIVEIRA	R\$ 52.506,63
ANA LUCIA VEIGA ZABUSCKA	R\$ 102.660,72
EDSON REBOUCAS NASCIMENTO	R\$ 3.550,26
JOSE LAZARO ARAUJAS DA SILVA	R\$ 5.452,11
DANIEL PEREIRA GUIMARAES JUNIOR	R\$ 9.650,06
JOSIEL FERREIRA	R\$ 43.750,42
RIBAMAR ALVES LUCIO	R\$ 44.348,26
RUBENS MILITAO DOS SANTOS	R\$ 21.860,73
JULIO CESAR FERREIRA NUNES	R\$ 21.220,62
GESSE DE SOUZA OLIVEIRA	R\$ 50.058,50
ADILSON PEREIRA DE OLIVEIRA	R\$ 29.671,18
LEANDRO LUIZ DE MOURA E SILVA	R\$ 38.097,38
LENON MAZETTO	R\$ 17.723,31
MARCOS ANTONIO DA SILVA	R\$ 132.680,42
CLAUDIANA MARIA PEREIRA DE ARAUJO	R\$ 35.159,45
PAULO HENRIQUE MAROCCO	R\$ 38.974,40
LÁZARO MOREIRA DA SILVA	R\$ 45.497,97
DOUGLAS ALMEIDA CALDEIRA	R\$ 44.249,09
MARIA DE LOURDES LEAL ROCHA	R\$ 53.740,55
HILDEBRANDO GONCALVES DE MATOS	R\$ 28.665,21
EDERSON SILVA LOPES	R\$ 36.234,22
IVONETE ABREU DA SILVA RECALCATE	R\$ 7.869,43
ALINE TORRES SILVA AMARAL	R\$ 26.944,09
AMIR GEORGES PEDREIRO	R\$ 12.539,12
EDVALDO MODESTO DE SOUZA	R\$ 43.409,67
WALDEMAR LOPES DA SILVA	R\$ 31.591,14
ANA PAULA BARBOSA DE SOUSA	R\$ 1.955,66
LETICIA CRISTINA RESENDE TAVARES	R\$ 710,36
HELEM DE ARAUJO NASCIMENTO	R\$ 1.305,22
FRANCISCO JUNIOR SANTOS ARAUJO	R\$ 17.624,12
JUNIO FERNANDO OLIVEIRA SOUZA	R\$ 754,92
VALDINEI GOMES CAMPELO	R\$ 2.435,63
ALAN GIOVANE DE OLIVEIRA BRITO	R\$ 1.295,16
CARYL CHESMAIN SARDÁ	R\$ 37.086,69
ADRIANO BERNARDES DA SILVA	R\$ 16.196,24
CARLOS ROBERTO DE OLIVEIRA	R\$ 9.457,60
AMANDA TABOZA DE OLIVEIRA	R\$ 3.540,16
MARIA DE LOURDES BEZERRA DE SOUSA	R\$ 12.321,62
SIMONE TUNIS MONTEIRO	R\$ 98.624,75
ROGERIO RAMOS DE ABREU	R\$ 272.310,26
VIVIANE DA SILVA ABREU	R\$ 62.310,26
MARIO ARTUR ABREU OLIVEIRA	R\$ 20.758,52
ROGERIO DE PADUA FERREIRA	R\$ 61.127,58
RODRIGO LIMA RISTOW	R\$ 0,05
FRANCEILDO FRANCISCO DA COSTA	R\$ 145.436,46
ELIANE DE ALCANTARA SILVA	R\$ 41.503,73
SILVANIA DIAS BARBOSA BOAVENTURA	R\$ 11.966,39
SIDNEY ROMANCIUC	R\$ 40.461,49
EDGAR OSIRO	R\$ 39.941,45
RUBINO GUSTAVO DE BRITO RAMOS	R\$ 359,87
SAMARA ALMEIDA FERREIRA SANTOS	R\$ 10.670,52
SAMUEL NASCIMENTO MARQUES	R\$ 207.376,72

Valor: R\$ 33.095.794,84  
Processo Cível e do Trabalho -> Processo de Conhecimento -> Procedimento de Conhecimento -> Procedimentos Especiais -> Procedimentos Regidos por Outros Códigos  
Causa Novas - 2ª Vara Cível  
Usuário: IZAMORA VITOR DIAS DE REZENDE - Data: 20/09/2024 14:33:28



Tribunal de Justiça do Estado de Goiás

Documento Assinado e Publicado Digitalmente em 18/09/2024 14:01:08

Assinado por ELIOS MATTOS DE ALBUQUERQUE FILHO

DJE Eletrônico - Acesso: tjojus.br

Localizar pelo código: 109387695432563873800246732, no endereço: https://projudi.tjgo.jus.br/p

65 de 105

ANO XVII - EDIÇÃO Nº 4040 - SEÇÃO III  
Processo: 5063906-36.2024.8.09.0024

Disponibilização: segunda-feira, 23/09/2024

Publicação: terça-feira, 24/09/2024

TAKEMI JOSE LUIZ TAGATA	R\$ 51.837,69
TEREZINHA DE SOUZA NASCIMENTO	R\$ 3.681,93
MAURO BATISTA LIMA	R\$ 83.916,98
FREDERICO AUGUSTO BORGES RIBEIRO	R\$ 6.009,08
ROMERO ARGOLLO ALVES DE OLIVEIRA	R\$ 83.702,41
SUELLEN MACHADO VAZ	R\$ 39.388,65
MARCELO COAN	R\$ 37.722,49
ENEIAS RODRIGUES LOPES	R\$ 49.424,08
FERNANDO CARDOSO ALVARENGA	R\$ 21.332,42
FRANCISCO MARTINHO CARVALHO DE SOUSA	R\$ 14.559,53
RONES RODRIGUES DA SILVA FERREIRA	R\$ 1.915,90
ROMES EURIPEDES DOS SANTOS	R\$ 16.789,43
WELLINGTON RIBEIRO SATELITE	R\$ 19.468,68
LEANDRO DOS SANTOS FERREIRA	R\$ 13.418,67
FLAVIO LUIS MARMORO	R\$ 555,47
ADRIANA MARA MARTINELLI BEZERRA BATTONYAI	R\$ 1.852,42
DENIS VIEIRA LEMOS	R\$ 3.923,45
IVANILDE LEANDRO LIRMAN	R\$ 111.472,90
JOILTON PAULINO DA SILVA	R\$ 1.543,79
MARCIO COELHO MARQUES	R\$ 28.968,03
HERSEL BENONI BEZERRA	R\$ 76.658,06
JORGE DA SILVA	R\$ 49.020,25
STELAMAR TOSTA CESARIO	R\$ 54.934,69
JOSENICE ARGOLLO DELFINO	R\$ 83.702,41
MARCIO ANTONIO COELHO DA SILVA	R\$ 9.411,67
MAGNO DIAS DE SOUZA	R\$ 17.910,60
KATIELE MENDONÇA SANTOS FERREIRA	R\$ 1.630,46
MURYELLE GUIMARAES ARAUJO	R\$ 54.144,11
DIEGO NOGUEIRA GOMES	R\$ 3.306,78
ADRIANA ILDA DE LIMA MENDES	R\$ 3.679,22
ANDERSON LUIS CARRARA	R\$ 2.007,52
RICARDO TORRES AGUIAR	R\$ 4.346,75
WILLIAM BARBOSA DE SOUSA	R\$ 564,35
THAIS ARAUJO SENA GALVAO	R\$ 742,03
KLEYTON GEIMAUQUE MIRANDA DA SILVA	R\$ 4.431,36
CHYMIARA LOREI SILVA MENEZES	R\$ 38.964,79
JAILSON GONCALVES FELIX	R\$ 3.150,72
DIVANIA PEREIRA DO CARMO	R\$ 1.120,45
MARIA JEANE RUFINO FIDELIS	R\$ 14.555,63
FELIPE BANDEIRA DOS SANTOS LAPA	R\$ 1.900,07
LEANDRO VITOR NORATO	R\$ 1.439,40
ROBSON LUIZ SILVA DOS REIS	R\$ 432,94
RONIAN BATISTA SILVA	R\$ 6.205,07
ANTONIO DENER TELES FERNANDES	R\$ 71.554,44
VINICIUS VIEIRA	R\$ 2.188,34
RENATA BEATRIZ VILAS BOAS DE A PIMENTA	R\$ 188,31
DANILO DA COSTA TEIXEIRA	R\$ 3.342,87
PRISCILLA DE CASTRO ARAUJO	R\$ 3.066,78
RONALDO SANTOS DE CARVALHO	R\$ 33.076,04
IGOR CARDOSO SILVEIRA SANTOS	R\$ 368,74
FELIPE HUPPES	R\$ 3.279,50
ITALO JARDEL DE CARVALHO DE SOUZA	R\$ 185,95
RENATA CRISTINA OLIVEIRA DE LIMA	R\$ 946,76
ANDRE FRANCISCO DE ARAUJO	R\$ 433,97
ROSENEIA CARDOZO DOS SANTOS	R\$ 84.293,63
CASSIA CRISTINA SUZUE ENEMOTO	R\$ 8.261,96
GILSON DA SILVA MAGALHAES	R\$ 46.725,49
MARCELO DESHI	R\$ 108.819,55
CARLOS ALVES DA COSTA	R\$ 71.150,90
TATIANE FAYNE CAROLINE SIQUEIRA	R\$ 881,36
GIOVANY FABIO FAVERO	R\$ 5.232,84
WILSON DIEGO MACHADO RODRIGUES	R\$ 6.073,24
WAGNER ALVES DA SILVA	R\$ 651,73
APARECIDO GONCALVES FERREIRA	R\$ 4.774,31
EDSONALDO NASCIMENTO SANTANA	R\$ 44.579,08
SERGIO CARDOSO DIAS	R\$ 90.443,17
TIAGO MIRANDA ANDRELLO	R\$ 35.198,84
AMILTON RIBEIRO MACHADO	R\$ 2.212,53
YRLEY ALVES DA SILVA	R\$ 65.617,13
FREDERICO PORTELA AVELINO VELOSO	R\$ 3.631,79
ROSANA SPADA DA SILVA	R\$ 1.267,73
MONIQUE VASQUES DA FONSECA	R\$ 54.425,63
SUZANIA DIAS RIBEIRO	R\$ 92.512,24
MARCOS ANTONIO PIANITA	R\$ 3.411,07
NINIVER RODRIGUES DE ALMEIDA SANTOS	R\$ 1.676,10
DANIEL VIEIRA LIMA	R\$ 96,78
CRISTIANE ADRIANA SANTOS DE SOUZA	R\$ 3.213,94
CRISTIANNE DAMASO DOMINGUES RIBEIRO	R\$ 2.292,36
ODILON DANIEL FONSECA LOPES	R\$ 2.905,01
CARLOS HENRIQUE LEITE DE SOUZA	R\$ 1.092,74
SILVANO DA SILVA MENDONÇA	R\$ 843,13
TIAGO ISMAR VIEIRA PEREIRA	R\$ 1.227,88
DIEGO FLORES GUSMAO	R\$ 14.116,60
FERNANDA BORGES CARDOSO PINHEIRO	R\$ 2.543,18
EDUARDO COLLAR DA SILVA	R\$ 1.486,30
CARLOS ROBERTO DA COSTA	R\$ 877,35
SONIA MARIA NASCIMENTO PEREIRA CUNHA	R\$ 749,26
EDUARDO AUGUSTO MARTINS	R\$ 127.482,13
LUANNA DARC GALANTINI PIRES	R\$ 150.262,83
DENISE DOS SANTOS	R\$ 26.378,30
LUIZA RIBEIRO LIMIRIO	R\$ 75.967,90

Valor: R\$ 33.095.794,84  
PROCESSO CIVIL E DO TRIBUNAL -> Processo de Conhecimento -> Procedimento de Conhecimento -> Procedimentos Especiais -> Procedimentos Regidos por Outros Códigos  
Causas Novas - 2ª Vara Civil  
Usuário: IZABORA VITOR DIAS DE REZENDE - Data: 20/09/2024 14:33:28



Tribunal de Justiça do Estado de Goiás

Documento Assinado e Publicado Digitalmente em 18/09/2024 14:01:08

Assinado por ELIOS MATTOS DE ALBUQUERQUE FILHO

Assinatura Digitalmente

DJE Eletrônico - Acesso: tjo.jus.br

Localizar pelo código: 109387695432563873800246732, no endereço: https://projudi.tjgo.jus.br/p

66 de 105

ANO XVII - EDIÇÃO Nº 4040 - SEÇÃO III  
Processo: 5063906-36.2024.8.09.0024

Disponibilização: segunda-feira, 23/09/2024

Publicação: terça-feira, 24/09/2024

ANTONIO LUIZ LIMBERTI	R\$ 17.366,40
CAMILA CRISTINA PEREIRA FERNANDES	R\$ 4.074,68
MARIA CECILIA MONTEIRO OMENA	R\$ 10.911,64
ELIANE MUNIZ DA SILVA	R\$ 217,10
PAULO CESAR DE OLIVEIRA	R\$ 62.305,10
RENNAN MARCEL PRADO DOS SANTOS	R\$ 1.509,30
WILSON ZORZETTI MARQUES	R\$ 76.462,82
EDMAR MARTINS ARRUDA	R\$ 104.547,11
JOSE DALQUE GONÇALVES DINIZ	R\$ 80.093,68
EDER NASCIMENTO TIMO	R\$ 42.717,94
CELSO SALES JUNIOR	R\$ 47.548,45
ILCIMAR GUIMARAES DA CUNHA	R\$ 71.636,91
VALDIVINO MANOEL DA SILVA	R\$ 147.675,92
KELLY CANERO SILVEIRA	R\$ 27.129,84
MILTON APARECIDO ABRANTES	R\$ 1.489,30
ALACILDO GERALDO DA COSTA	R\$ 15.221,39
ADONIAS FERNANDES DA FONCECA	R\$ 5.120,06
GERCY SILVA FERNANDES	R\$ 28.269,61
CLEOMAR GONÇALVES	R\$ 72.941,03
JOSE SERGIO SOARES DE SOUZA	R\$ 31.561,93
MILTON JURIO SOUZA	R\$ 24.243,01
FERNANDO MIYATA	R\$ 4.774,31
MARCIO SOUTO DA SILVA	R\$ 8.393,06
ALCIENE CARVALHO CUNHA	R\$ 15.452,90
RENATA CRISTINA DOS SANTOS	R\$ 26.256,07
JAIRO EDUARDO SPONTONI	R\$ 2.152,10
MATEUS DE SOUZA LEMOS	R\$ 23.499,34
VILMAR SILVA DE SOUZA	R\$ 180,82
EDSON OLIVEIRA DE ALMEIDA	R\$ 3.666,93
JESSICA GOMES DANTAS MARTINS	R\$ 221,53
JUHANY LOPES RIBEIRO	R\$ 15.864,48
EDUARDO FUKITA	R\$ 22.022,91
RICARDO PEREIRA DA SILVA	R\$ 35.418,71
FERNANDES ANTONIO DA SILVA JUNIOR	R\$ 12.501,60
ANDRE FILIPE RODRIGUES DE LIMA	R\$ 3.007,12
CAMILA PIVA BIRI	R\$ 7.693,84
CARLOS DE LIMA BARBOSA	R\$ 1.175,30
ANA CAROLINA FERREIRA VERDEJO	R\$ 2.768,14
CRISTIANO SILVA DA ROCHA	R\$ 2.540,09
CLEBER JERONIMO DE SOUSA	R\$ 1.093,75
EUCLIDES LOPES PRAZERES	R\$ 11.284,10
ELIZABETE MEDEIROS DE JESUS	R\$ 1.526,21
ELIAS VIEIRA QUERUBIM DA CRUZ	R\$ 2.470,06
GILMAR DO PRADO JUNIOR	R\$ 2.937,20
EDUARDO JOSE REIS	R\$ 21.187,01
FABIANA COSTA COELHO	R\$ 1.181,64
LINTON ROBERTO ROSA	R\$ 7.898,75
MANOEL HENRIQUE RODRIGUES	R\$ 6.216,30
LUCIANO TAVARES	R\$ 2.289,38
JOHATHAN OLIVEIRA MENDES	R\$ 2.513,90
SIDINY DIOGO DA SILVA JUNIOR	R\$ 1.549,84
MARIA EUNICE MENDES FERREIRA	R\$ 2.986,96
JOSIMAR ALVES SANTOS	R\$ 1.785,94
JULIO CESAR DE LIMA CARDOSO	R\$ 6.395,42
AYRTON MOURA DE BARROS	R\$ 3.866,30
IONARA GALDINO NETO	R\$ 1.175,26
SILVIO FERREIRA DA CRUZ JUNIOR	R\$ 1.955,79
ANDRE LUIZ BECK	R\$ 16.448,81
VANDA LUCIA MORENO DE ANDRADE	R\$ 1.092,52
NUBIA FERREIRA DA SILVA	R\$ 5.221,67
GUILHERME RAFAEL REGINATTO DA ROSA	R\$ 13.490,74
ROGERIO BELLINI SAMPAIO CAVALCANTE	R\$ 3.099,68
RICARDO LEMES ANDRADE	R\$ 126,71
REGINALDO VIEIRA DE ARAUJO	R\$ 5.296,26
ROSSONI ULISSES FERNANDES	R\$ 1.632,07
MARCOS ANTONIO GERALDO DA SILVA	R\$ 780,86
MARILIA DA SILVA BARBOSA	R\$ 2.831,57
THAIS PEREIRA DURAES BEZERRA	R\$ 11.079,99
FERNANDO CAIXETA DE OLIVEIRA	R\$ 23.786,38
CLAUDIA VALERIA MAGGIO	R\$ 10.053,30
LEYLA DA SILVA ROSA	R\$ 5.375,52
MAXIMULER SILVA FERREIRA	R\$ 4.730,61
BRUNA ARAUJO FERNANDES DA SILVA	R\$ 1.114,19
ROGERIO RODRIGUES EVANGELISTA	R\$ 4.677,74
FELIPE ROMAN DE OLIVEIRA	R\$ 2.024,85
RODRIGO ANDRADE DE MATOS (CONSULTOR)	R\$ 2.337,45
VALERIA MARIANA DEPTULA DUMANIAN	R\$ 85,82
GERUSA TOMAZ FARIA	R\$ 7.058,27
CARLOS MAGNO DA ROSA CRUZ BORGES	R\$ 754,92
LUANA LYSLE FERREIRA CHARRUD	R\$ 2.540,69
NARA DELMIRA CONCEICAO DE LIMA BENTOS	R\$ 3.681,92
FATIMA ROSA NAVES DE OLIVEIRA SANTOS	R\$ 18.585,61
FABIO DIAS DE BRITO	R\$ 5.448,45
MARCIO ORELIO TALLO	R\$ 4.656,90
ROGERIO JOSINO OLIVEIRA	R\$ 6.434,54
MIRIAN PEREIRA LIMA	R\$ 6.660,18
LEANDRO PEREIRA DA SILVA	R\$ 5.529,68
KARINE ALVES SILVA PENIDO	R\$ 2.479,49
LUIZ CARLOS VELLOSO JUNIOR	R\$ 6.566,67
VICTOR ALVES MARTINS	R\$ 20.465,31
JOAO PEDRO MONTALVAO DA COSTA	R\$ 8.290,15

Valor: R\$ 33.095.794,84  
PROCESSO CIVIL E DO TRABALHO -> Processo de Conhecimento -> Procedimento de Conhecimento -> Procedimentos Especiais -> Procedimentos Regidos por Outros Códigos  
Causas Novas - 2ª Vara Civil  
Usuário: IZAMORA VITOR DIAS DE REZENDE - Data: 20/09/2024 14:33:28

 Tribunal de Justiça do Estado de Goiás

Documento Assinado e Publicado Digitalmente em 18/09/2024 14:01:08

Assinado por ELIOS MATTOS DE ALBUQUERQUE FILHO

DJE Eletrônico - Acesso: tjgo.jus.br

Localizar pelo código: 109387695432563873800246732, no endereço: <https://projudi.tjgo.jus.br/p>

67 de 105

ANO XVII - EDIÇÃO Nº 4040 - SEÇÃO III  
Processo: 5063906-36.2024.8.09.0024

Disponibilização: segunda-feira, 23/09/2024

Publicação: terça-feira, 24/09/2024

BALDINER PEREIRA DOS SANTOS	R\$ 2.504,89
SILMARA PRZYWITOWSKI DA CRUZ	R\$ 37.855,62
GABRIEL ALEXSANDRO NICOLAU	R\$ 2.731,49
ANTONIO CARLOS BARBOSA	R\$ 6.474,74
ANTONIO MARCOS MENDONÇA DE MORAES	R\$ 26.172,53
CLAUDINEI MARCAL DE LIMA	R\$ 6.948,02
HEBER MARCIO DA SILVA NOBRE	R\$ 1.764,51
ADERAUER EVERTON SOUZA GUIMARAES	R\$ 6.709,97
CRISLAINE MARIA GOMES AMIM	R\$ 3.058,10
ANA CLAUDIA FRANTZ DE ARAUJO	R\$ 1.315,16
SANDRA LETICIA BATISTA DE SOUZA	R\$ 1.507,78
CAMILA FERREIRA SILVA	R\$ 4.188,76
VASNER LUIS DA COSTA MELO	R\$ 31.256,04
RUBIA APARECIDA DA SILVA	R\$ 842,05
STENINYO GUIMARAES DA SILVA	R\$ 2.352,62
ROMULO MIRANDA NUNES	R\$ 2.188,49
RODRIGO NAVES DE OLIVEIRA	R\$ 2.496,05
DOUGLAS SILVA PIMENTEL	R\$ 2.491,07
GILBERT ANDERSON SHIROMA OSHIRO	R\$ 2.158,47
JANIO RICARDO DE ARAUJO SILVA	R\$ 7.184,95
MARCOS JUNIOR DA SILVA NOVAES	R\$ 1.256,93
OSEAS DE PAULA REIS	R\$ 1.009,78
RONISNAIDE CARDOSO	R\$ 1.324,85
EDMILSON FARIAS CORDEIRO	R\$ 24.789,93
THAYS ALVES DOS SANTOS	R\$ 1.969,64
SUZANA CARDOSO FERRARI BOIKO	R\$ 2.777,13
EVERTON LUIZ RODRIGUES	R\$ 2.126,72
ANA PAULA DE PAIVA	R\$ 5.595,41
FERNANDO BONTEMPO DIAS	R\$ 30.276,11
MARIELLY SILVA SOUZA	R\$ 1.871,25
JORDANA DE CASTRO SALDANHA REPEZZA	R\$ 9.019,60
ANA PAULA DE SOUZA FERREIRA	R\$ 1.526,21
LAIZA VAZ QUINTANILHA	R\$ 1.523,58
CLAYTON GONCALVES	R\$ 800,19
ALEX DE JESUS GONCALVES	R\$ 2.479,49
DANIEL EDUARDO MARTINS	R\$ 1.255,41
JOSE AGOSTINHO DE SOUZA NETO	R\$ 66.654,32
NELI RAMOS CALDEIRA	R\$ 4.536,71
IZABETE ANTUNES DE BARROS GONÇALVES	R\$ 84.000,00
ILDA MARIA JANUARIO	R\$ 49.500,00
CHRISTIANA FERNANDES DE SOUSA	R\$ 665,07
MELISSA DE SOUZA LUCIO	R\$ 20.546,55
ROSE MARY GUIMARAES	R\$ 21.852,51
THIAGO NAGATA COMERON	R\$ 4.553,75
GLEIK MARCIO FERREIRA	R\$ 12.605,15
MARCELO FREDERICO SILVA	R\$ 34.134,71
VALDINEY GONCALVES	R\$ 5.474,00
RICARDO RODRIGUES COSTA PAIVA	R\$ 86.666,66
SUREIA FERNANDES	R\$ 24.804,06
EMERSON LUIS CHIAQUI CONTI	R\$ 39.805,15
ANDRE CARVALHO DE OLIVEIRA	R\$ 31.193,37
JORGE LUIZ EVANGELISTA SOBRAL	R\$ 5.642,20
DEA ALVES GONCALVES	R\$ 3.161,35
OMAR FIGUEIREDO PEREIRA	R\$ 21.539,96
RODGER OLIVEIRA MENDES	R\$ 3.110,81
ALINE PADOVANI DE OLIVEIRA DA SILVA	R\$ 9.740,08
DELANII ANDREIA GAZOLLI	R\$ 10.455,32
DALTON TELES TEIXEIRA	R\$ 3.065,78
VICTOR SOUZA E SILVA	R\$ 35.710,17
RUTHE DA SILVA COTARELLI	R\$ 9.757,39
JACIARA FERREIRA MACHADO	R\$ 2.490,85
LUCAS FIGUEIREDO DE ARAUJO	R\$ 135.716,70
BRUNO RISPOLI PEREIRA	R\$ 61.094,55
HEYDI DE OLIVEIRA SANTOS NASCIMENTO	R\$ 4.997,03
MARIA JOSE DE FARIA SILVA	R\$ 2.053,71
LUIS CARLOS GOMES DE SOUSA	R\$ 35.521,82
HELTON MORAIS MOREIRA	R\$ 88.288,51
BRUNO BARBOSA MENEZES	R\$ 1.715,10
JOSE RICARDO DOS SANTOS JUNIOR	R\$ 1.334,55
HENRIQUE COELHO SOARES	R\$ 120.162,25
FLAVIO CESAR FONSECA DE OLIVEIRA	R\$ 272.883,82
ERIANDES GONCALVES	R\$ 6.456,91
IVAN DAMASCENO SILVA	R\$ 5.175,06
CRISTIANO DAS CHAGAS DANTAS	R\$ 3.210,90
JOVELINO BENTO DOS SANTOS	R\$ 3.083,74
MARIA NASARE IRINEU	R\$ 2.916,39
LUIS MARCOS MARTINS DO NASCIMENTO	R\$ 5.175,90
GEIZE ROCHA MACEDO	R\$ 1.155,14
DOUGLAS DOS SANTOS GOMES	R\$ 23.067,40
ANSELMO ANTONIO RODRIGUES	R\$ 72.411,18
RODRIGO ZANUETA	R\$ 2.463,65
EDEIZA DE ARAUJO SILVA	R\$ 14.088,32
LAISA SILVA PINA DE OLIVEIRA	R\$ 13.572,23
NERUNE NOGUEIRA DA SILVA	R\$ 45.649,31
GUILHERME SILVA SOARES	R\$ 7.398,25
NAITIELE DE ALBUQUERQUE BENTOS	R\$ 5.574,06
PAULO ROBERTO DE SOUZA	R\$ 168.181,04
FRANCISCA DA SILVA SOUSA ASSUNCAO	R\$ 9.102,41
PATRICIA VIEIRA DIAS SOARES	R\$ 45.470,95
ANGELA RUFINO DOS SANTOS	R\$ 6.466,29
DANIEL LEMOS MACHADO	R\$ 22.287,99

Valor: R\$ 33.095.794,84  
Processo Cível E DO TRABALHO -> Processo de Conhecimento -> Procedimento de Conhecimento -> Procedimentos Especiais -> Procedimentos Regidos por Outros Códigos, 1005  
Causas Novas - 2ª Vara Cível  
Usuário: IZABORA VITOR DIAS DE REZENDE - Data: 20/09/2024 14:33:28

 Tribunal de Justiça do Estado de Goiás

Documento Assinado e Publicado Digitalmente em 18/09/2024 14:01:08

Assinado por ELIOS MATTOS DE ALBUQUERQUE FILHO

DJE Eletrônico - Acesso: tjgo.jus.br

Localizar pelo código: 109387695432563873800247672, no endereço: https://projudi.tjgo.jus.br/p

68 de 105

ANO XVII - EDIÇÃO Nº 4040 - SEÇÃO III  
Processo: 5063906-36.2024.8.09.0024

Disponibilização: segunda-feira, 23/09/2024

Publicação: terça-feira, 24/09/2024

ANDRE MOREIRA DIAS	R\$ 42.214,29
WILMA DE CARVALHO	R\$ 46.091,61
AMARILTO SOUSA DOS SANTOS	R\$ 13.077,08
ALEXANDRE BASTO DA SILVA	R\$ 596,24
MARCOS AURELIO SANTOS ARIMATEIA	R\$ 23.707,64
MARIA DA GLORIA	R\$ 78.470,87
FABIO FERNANDES MONTENEGRO	R\$ 19.651,93
LUCIANO CARVALHO LEAO	R\$ 3.608,05
REGYS MACHADO RESENDE DOS REIS	R\$ 6.469,31
PRISCILLA DA SILVA MEDRADO	R\$ 5.814,71
SAULO TEIXEIRA LOPES	R\$ 7.146,10
RENI MONTEIRO DOS SANTOS	R\$ 3.446,01
VALDEMIR HENRIQUE DA SILVA	R\$ 1.034,95
ZALMIR PINTO DE SOUZA	R\$ 2.865,36
ELISDALVA DIAS DE RESENDE SILVA	R\$ 46.199,83
RONY PETERSON MARQUES	R\$ 6.946,86
DENIS HENRIQUE MARSON	R\$ 3.549,64
EVERTON CESAR SA CUSTODIO	R\$ 2.684,50
ANDRE DE ALMEIDA	R\$ 9.576,27
ALINE MOTA TAVARES	R\$ 1.771,81
ADRIANA SOARES BATISTA	R\$ 1.037,21
ALESSANDRA SOUSA SIQUEIRA	R\$ 46.794,78
ANDRE LUIZ DOS SANTOS BISPO	R\$ 5.033,54
ALESSANDRA DAMASCENO DE OLIVEIRA ANDRADE	R\$ 3.043,36
DAVID APARECIDO DE BULHOES	R\$ 7.557,84
DELYOHANA DE JESUS MOREIRA MACHADO	R\$ 3.630,16
JESSICA PEREIRA VENTURA	R\$ 11.595,06
CRISTIANO FERNANDES DA SILVA	R\$ 10.855,40
MARCELO FELIPE CARDOSO NASCIMENTO	R\$ 7.339,54
CLEITON PEREIRA DA SILVA	R\$ 2.410,18
LUIZ PAULO ROCHA DA PAIXAO	R\$ 10.669,73
SIRLENE BORGES DE SANTANA	R\$ 5.369,11
WAGNER FRANCISCO ANGELO	R\$ 1.404,60
MANUELA FIGUEIREDO DA SILVA DOS SANTOS	R\$ 8.772,46
ELEZIEL AFOUSO DOS SANTOS	R\$ 6.658,56
THERRY DA SILVA ESPINDOLA	R\$ 2.292,44
DENISE DA SILVA RAMOS	R\$ 39.966,00
EDILENA APARECIDA DA SILVA	R\$ 115.772,14
GESSI TEREZINHA LISBOA KOSMIALSKI	R\$ 44.933,99
IVONE CORREIA DA SILVA	R\$ 27.481,89
LUIS ANTONIO PEREIRA	R\$ 45.898,66
MARLI OLIVEIRA SOUZA DE JESUS	R\$ 11.306,48
RAIANE DEYSE DE MEDEIROS OLIVEIRA SOARES	R\$ 6.804,21
JOSE ELIO LUCAS DA CUNHA	R\$ 3.413,03
NILMAR APARECIDA ALVES CORDEIRO SANTOS	R\$ 208,09
SUZANA MARIA VAZ	R\$ 3.121,07
VINICIUS JACINTO LEAL	R\$ 3.674,14
RUI DINIZ FERREIRA	R\$ 117.675,35
ALEX ANTONIO TIZZO	R\$ 40.142,46
WEDER ARAUJO DE FRANCA	R\$ 8.104,08
ALISSON LUIZ DE MOURA MACHADO	R\$ 4.231,33
AMARILDO MATEUS DE LIMA	R\$ 74.189,04
JACILENE BARBOSA DOS SANTOS SALES	R\$ 3.674,14
MARIA INES BOSCO GOMES	R\$ 2.503,55
MARIETA PARREIRA DOS SANTOS SILVA	R\$ 47.359,81
TIAGO RODRIGUES DA COSTA	R\$ 28.483,14
SIMONE KAPOR KAPOR	R\$ 169.831,19
JAIRO GRAHL	R\$ 25.292,45
PAULO AUGUSTO DOS SANTOS SOUZA	R\$ 6.055,54
ELCIOMAR JOSE DE ALMEIDA	R\$ 96.919,79
THIAGO MAIA CABRAL	R\$ 6.901,14
DANIELA RICCI PETRILLO OTAVIANO	R\$ 670,83
GERALDO FERRARI PEREIRA MATOS	R\$ 18.613,99
EDUARDO SILVA FELICIANO	R\$ 365,27
REGINALDO JOSE DE CAMARGO	R\$ 34.302,05
DOUGLAS LIMA RODRIGUES COSTA	R\$ 7.204,29
ADRIANA DE OLIVEIRA ANDRADE RODRIGUES	R\$ 3.956,35
DANIELLE CRISTINA DA FONSECA	R\$ 30.304,45
OSWALDO BERTATO	R\$ 24.680,16
MARCELO DE ALMEIDA	R\$ 18.634,65
PRISCILA KHEIKO RIBEIRO PRADO	R\$ 6.221,62
JOSE ROBERTO RODRIGUES	R\$ 3.655,92
DELVANI FONSECA LEITE	R\$ 52.058,39
JULIANA PEREIRA DOS ANJOS	R\$ 2.758,80
DULCE APARECIDA DOMINGO ANDRADE	R\$ 52.069,60
LUCIANO ORNAGUI BORBA	R\$ 4.450,43
RODRIGO GONÇALVES PARREIRA	R\$ 255,97
THIAGO PIRES CABRAL	R\$ 6.656,56
ANDREIA DE JESUS GONÇALVES	R\$ 5.096,83
PALLOMA MEDINA DE OLIVEIRA SILVA	R\$ 7.013,14
GLAUCIA DE BRITO FERREIRA POMPILO	R\$ 6.917,32
DESIREE LEONEL DE OLIVEIRA	R\$ 38.869,66
DANIEL PINTO DA SILVA JUNIOR	R\$ 2.876,36
ITAMAR FERREIRA DE FRANCA	R\$ 488,44
GABRIEL HENRIQUE DIAS	R\$ 982,06
JOSUE DA SILVA VIEIRA	R\$ 2.494,33
RENATO PEREIRA DE SOUSA	R\$ 3.197,70
MICHELLE DE HOLLEBEI NAGEA DA SILVA	R\$ 4.343,28
GABRIELLA APARECIDA MEDEIROS	R\$ 3.648,48
GISLAINE DIAS DE SOUSA	R\$ 3.168,26
GABRIEL SHIZUO SATO	R\$ 6.203,98

Valor: R\$ 33.095.794,84  
PROCESSO CIVIL E DO TRABALHO -> Processo de Conhecimento -> Procedimento de Conhecimento -> Procedimentos Especiais -> Procedimentos Regidos por Outros Códigos, 69 de 105  
CÍVEL - 2ª VARA CÍVEL  
Usuário: IZABORA VITOR DIAS DE RESENDE - Data: 20/09/2024 14:33:28



Tribunal de Justiça do Estado de Goiás

Documento Assinado e Publicado Digitalmente em 18/09/2024 14:01:08

Assinado por ELIOS MATTOS DE ALBUQUERQUE FILHO

Assinatura Assinada Digitalmente

DJE Eletrônico - Acesso: tjgo.jus.br

Localizar pelo código: 109387695432563873800247672, no endereço: https://projudi.tjgo.jus.br/p

69 de 105

ANO XVII - EDIÇÃO Nº 4040 - SEÇÃO III  
Processo: 5063906-36.2024.8.09.0024

Disponibilização: segunda-feira, 23/09/2024

Publicação: terça-feira, 24/09/2024

LOREINA RODRIGUES PERIM MARTINS	R\$ 4.183,27
MARINA PEREIRA FONSECA	R\$ 1.259,82
KATIA SHIRLENE FONSECA CIRQUEIRA ALMEIDA	R\$ 32.114,44
MARCIA FATIMA GEMELGO CORREIA	R\$ 81.691,64
JOSE LITO LEAL MARCELINO	R\$ 4.215,45
ANTONIO DILZANOR PINHEIRO	R\$ 36.189,49
FERNANDA GEADA SANTANA	R\$ 4.175,18
ARETUZA PEREIRA COUTO	R\$ 99.000,00
DARLENE MANTOVANI DE SOUZA GAMA	R\$ 2.516,75
JESSICA SILVA OLIVEIRA COQUEIRO	R\$ 3.675,52
PATRICIA DA COSTA TAVARES	R\$ 4.301,87
JESSICA SABRINA DA SILVA LOPES	R\$ 1.572,00
DANIELLY ALVES DA SILVA	R\$ 39.961,37
LUIZ CLAUDIO DE OLIVEIRA SANTOS	R\$ 29.448,68
ANGELA DE SOUZA DIAS	R\$ 97.408,32
CINTIA RIBEIRO PORTILHO CASTRO	R\$ 5.776,51
DAYANNE CRISTINA NAVES DE OLIVEIRA	R\$ 8.682,24
VITOR NASCIMENTO RODRIGUES SILVA	R\$ 3.665,71
MANOEL LUCAS NETO JUNIOR	R\$ 6.386,73
SERGIO GOMES SANTOS	R\$ 5.723,10
ENEIAS MORAES DE SOUZA COELHO	R\$ 3.589,89
MERCIA LIMA VIEIRA ROLIM	R\$ 12.108,22
SANDRO BELLEI GOUVEA	R\$ 7.220,90
GILBERTO EDUARDO DE SOUZA	R\$ 1.831,79
VIVIANE APARECIDA DA SILVA	R\$ 8.874,10
ALESSANDRO JOSE ALVES	R\$ 2.694,17
SILENE FREITAS SILVA ALVES	R\$ 3.048,80
IVALDO TEIXEIRA CHAVES	R\$ 11.975,66
DIOGO VIEIRA CASTRO	R\$ 6.548,73
LUIS EDUARDO POMBO CELLES	R\$ 64.733,41
JOAO PEREIRA DE LIMA JUNIOR	R\$ 1.681,76
DIEGO REIS MADUREIRA DE SOUZA	R\$ 25.470,10
ERIKA HARUE DE SOUZA DOI	R\$ 5.348,72
GISELLE APARECIDA TOGNETTA SCHIANO	R\$ 3.158,54
FERNANDA CAROLINE BROTTO	R\$ 2.288,79
WANDERSON BATISTA DE OLIVEIRA ESTEVES	R\$ 2.940,80
WALLISSON SANTANA DE FREITAS	R\$ 12.749,24
LEANDRO FALCHETTI	R\$ 5.119,26
LUIGI DIOGO M. BRAGA FIRMINO GARCIA	R\$ 3.800,12
PRISCILA APARECIDA MAESTRI DOS SANTOS	R\$ 1.995,72
DAVID MANOEL DE LUCENA	R\$ 3.753,30
MARLENE DANTAS DOS SANTOS	R\$ 30.188,05
GIL CESAR LIMA CARENICE	R\$ 65.338,36
ADRIANA REGINA JULIO	R\$ 3.484,72
ANGELO DOS REIS GONDIM	R\$ 44.960,70
MIRIAN PAULA DA SILVA SOUZA SOARES	R\$ 5.486,20
ANA CAROLINA COSTA CARVALHO	R\$ 54.295,63
BRUNO HENRIQUE GOMES ALVES BASTOS	R\$ 39.669,00
DEIDJANE GONÇALVES MACHADO	R\$ 2.204,68
ALEXANDRE LINO MACHADO	R\$ 7.102,00
CLELYA TRAJANO DA SILVA CAPRIO	R\$ 143.810,96
PRISCILAINE PEREIRA SIMEAO VOLTOLINE	R\$ 10.324,48
HAMILTON NATIVIDADE FILHO	R\$ 105.475,78
LEONEL GONÇALVES DE LIRA	R\$ 26.003,33
CARLOS JOSE PINTO	R\$ 45.947,85
CLEBION COSTA DE BARCELOS	R\$ 91.319,42
ROSEMEIRE SOUZA DE ANDRADE FERREIRA	R\$ 29.544,65
JORGE JOSE ALVES JUNIOR	R\$ 35.358,06
JOSE MESSIAS ARAUJO LAURENTINO	R\$ 5.164,59
MIRIELLY CRISTINA SANTANA	R\$ 43.235,08
CELIA REGINA MARQUES	R\$ 99.067,51
ANDRE PAULO MAURMANN	R\$ 53.309,92
ERICA VAZ DA COSTA	R\$ 18.465,64
ROGERIO MACEDO MOREIRA	R\$ 42.968,03
LAERTE ROMEU MARQUES DA SILVA	R\$ 49.604,58
VANESSA OLIVEIRA DINIZ	R\$ 94.507,77
JACK MAGRIN	R\$ 12.110,40
MARIA LISVETE AZEVEDO	R\$ 21.583,18
PAULO CESAR DE SOUZA FERNANDES	R\$ 33.662,07
REJANE MAIA CARRIJO DA SILVA	R\$ 6.950,23
REGINALDO LUCAS DE ALMEIDA	R\$ 3.446,52
GILMAR CORREIA DE LIMA	R\$ 1.922,22
LEONARDO PORTES RODRIGUES	R\$ 80.111,44
MARIA AUXILIADORA VIEGAS	R\$ 96.717,91
WELLINGTON ROGER DOS SANTOS	R\$ 5.048,68
Guilherme Cardoso de Souza	R\$ 7.569,00
SARAH FABIANE FONSECA PEREIRA	R\$ 11.826,24
LEONARDO HENRIQUE AMORIM ARAUJO	R\$ 432,66
RODRIGO FONTES SERAFIM	R\$ 38.923,59
ADILSON OLIVEIRA DE LIMA	R\$ 3.601,30
JULIO CEZAR PEDROZA BETHONICO JUNIOR	R\$ 749,26
MARIA DABADIA PEREIRA DIAS	R\$ 3.251,84
PAULO CESAR GUIZELINE SOARES	R\$ 7.453,04
GILSON MENDES DOS REIS	R\$ 21.545,32
GISLAINE BALBINO DA SILVA	R\$ 8.179,31
JOSE GERALDO DIAS	R\$ 6.101,37
MARCIA MARIA MARTINS LUCAS	R\$ 224.179,22
LIAMAR DE FREITAS LAIDES	R\$ 8.919,25
RONALDO MOREIRA DOS SANTOS	R\$ 2.321,17
CARMEN LOURDES DA SILVA BARROSO	R\$ 97.606,46
EMERSON MARCEL BENEDICTO	R\$ 21.757,23

Valor: R\$ 33.095.794,84  
PROCESSO CIVIL E DO TRABALHO -> Processo de Conhecimento -> Procedimento de Conhecimento -> Procedimentos Especiais -> Procedimentos Regidos por Outros Códigos,  
Causas Novas - 2ª VARA CIVIL,  
Usuário: IZABORA VITOR DIAS DE REZENDE - Data: 20/09/2024 14:33:28



Tribunal de Justiça do Estado de Goiás

Documento Assinado e Publicado Digitalmente em 18/09/2024 14:01:08

Assinado por ELIOS MATTOS DE ALBUQUERQUE FILHO

Assinatura Assinada Digitalmente

Localizar pelo código: 109387695432563873800248732, no endereço: <https://projudi.tjgo.jus.br/p>

70 de 105

ANO XVII - EDIÇÃO Nº 4040 - SEÇÃO III  
Processo: 5063906-36.2024.8.09.0024

Disponibilização: segunda-feira, 23/09/2024

Publicação: terça-feira, 24/09/2024

DENISE CABRERA CEZARE	R\$ 11.148,80
JULIO CESAR DE ARAUJO SILVA	R\$ 61.530,43
CELINA RODRIGUES DA SILVA FONSECA	R\$ 6.228,76
RODRIGO PEREIRA BEZERRA	R\$ 2.595,96
DOUGLAS MAZZOLA SERVIDONI	R\$ 5.687,60
FABIANA APARECIDA DOS SANTOS	R\$ 1.101,80
EVELYNE EUGENIO SOUZA DE OLIVEIRA	R\$ 370,55
ZILDITE OLIVEIRA RASSILAN	R\$ 6.987,50
LAERCIO MANOEL DE SOUSA	R\$ 55.358,39
EDMILSON PEREIRA SANTANA	R\$ 103.268,40
EDGAR FERREIRA LUNGUINHO	R\$ 110.160,47
DERCILENE ANGELO CIRILO	R\$ 4.920,38
EVERTON MUNIZ DOS SANTOS	R\$ 1.426,74
MARIA DOS ANJOS SANTOS METODIO	R\$ 57.278,05
FRANCILEIDE SILVA LOPES	R\$ 22.005,42
GUSTAVO STRAMBAIOLI DOS SANTOS	R\$ 1.571,73
LUCAS MARQUES PRADO	R\$ 2.801,16
THAIS MENDES DE BARROS	R\$ 6.500,06
VAGNER GUIZELINE SOARES	R\$ 7.784,66
JOSIANE ALBA	R\$ 13.500,00
FRANCISCO SALES DE OLIVEIRA	R\$ 8.428,99
LUANA DE SOUSA MOURA BISPO	R\$ 2.819,94
MARILENE APARECIDA SILVA GUSMAO	R\$ 102.926,97
FRANCISCO FERNANDO DOS SANTOS	R\$ 3.782,36
JAVIER ARTURO QUIROGA ESQUIVEL	R\$ 11.262,98
DAYANE FRANCISCA DE CAMARGO OLIVEIRA	R\$ 931,48
FERNANDO ANTONIO DE SOUZA	R\$ 2.366,87
LUIZ CARLOS MOREIRA	R\$ 96.531,49
RENATO JOSE DA SILVA	R\$ 150.193,99
EDLAYNE TADEU DA SILVA	R\$ 3.437,47
FRED DA SILVA PETERSON	R\$ 478,20
JAIME SOARES TEODORO	R\$ 1.662,74
MILTON APARECIDO DOMINGOS DE ANDRADE	R\$ 43.852,52
MARLY DA CONCEIÇÃO DOS SANTOS	R\$ 12.850,42
SERGIO MAURICIO REINHOLZ	R\$ 59.640,35
VIVIANE ALVES OLIVEIRA	R\$ 8.750,56
JULIO FERNANDES JUNIOR	R\$ 165.553,83
MARCELO EUSTAQUIO DE PAULA	R\$ 5.654,65
JANE MONTEIRO SIMOES	R\$ 827,10
JOSE FERNANDO CUNHA LIMA	R\$ 119.399,65
CHRISTIAN BRASIL DUTRA DE CASTRO	R\$ 116.994,54
BRUNO PERUCHI	R\$ 10.920,24
MARIA EDUARDA DE SOUZA CARLI	R\$ 8.229,12
GRAZIELE ALEXANDRA RODRIGUES MARTINS	R\$ 2.149,35
RICARDO RODRIGUES PIRES	R\$ 100.398,87
LIGIA BATISTA DA SILVA	R\$ 10.724,83
AILTON JOSE DE BARROS	R\$ 6.363,98
RHAISLA CAROLINE BANDEIRA BENICIO	R\$ 3.948,13
CARLOS APARECIDO DE SOUZA	R\$ 4.852,73
CLETO DE OLIVEIRA LIMA	R\$ 4.182,66
MARCOS ANTONIO DE OLIVEIRA	R\$ 139.153,98
CRISPIM MOURA DE CAMPOS	R\$ 4.750,38
ELIENAI DE SOUZA MAGALHAES	R\$ 10.160,14
ANDERSON CLAUDIO MORAES	R\$ 319.259,60
LILIAN KENIA DE OLIVEIRA	R\$ 934,99
DIRLEI DE MELLO MENDES	R\$ 25.856,84
LUIS ADELMO ROCHA DA SILVA	R\$ 15.725,46
FELIPE SILVA AUGUSTO	R\$ 153.046,53
ANSELMO JOSE DE FARIAS NETO	R\$ 44.248,43
ELISANGELA APARECIDA FERESIM FELIX	R\$ 4.480,98
LUANDA DE MORAES ALMEIDA	R\$ 3.483,60
JOSE ANTONIO LOPES COELHO	R\$ 22.601,27
GABRIELE SOBRREIRA DOS SANTOS	R\$ 2.683,59
MAYLANE BRANDAO DE MELO GODOY	R\$ 20.451,20
ROBSON RAMOS DE ABREU	R\$ 264.599,83
MARCOS SEBASTIAO DIAS	R\$ 7.082,83
CARLA DAMASCENO DOS SANTOS	R\$ 6.966,65
JOVANI JOSE DE OLIVEIRA REIS	R\$ 34.259,22
MARCOS DONIZETI BOLONHA	R\$ 180.256,56
LUANA EMILIA PEREIRA LIMA	R\$ 3.347,03
FABIANA TOSTO ROSA	R\$ 14.299,46
AMANDA ETERVINA SIMONI FOGO ORNELAS	R\$ 8.734,63
CLAUDEMIR MARCOS THEODORO	R\$ 43.950,35
SIRLANE APARECIDA ROSA JORDAO	R\$ 51.737,03
JAIR ANTUNES BARRETO JUNIOR	R\$ 43.692,84
GISMARIO BARRETO DE ALMEIDA	R\$ 57.489,68
GILSON NUNES DE OLIVEIRA	R\$ 56.206,02
FRANCISCO ARNALDO RIBEIRO	R\$ 47.147,97
WALTER XAVIER DOS SANTOS	R\$ 14.929,16
WILSON DE SOUSA	R\$ 6.732,26
JOAO HERMES LISBOA	R\$ 10.320,49
ARIEL RONAN MAGALHAES FERREIRA	R\$ 2.884,57
TATIANE LIMA DA SILVA	R\$ 2.515,25
THIAGO ALMEIDA DE OLIVEIRA E SILVA	R\$ 7.441,88
ANILTON MATIAS	R\$ 84.159,30
NATALIA CAROLINA LEANDRO DOS SANTOS	R\$ 5.032,60
VALDERCI BOSCO	R\$ 90.804,60
NILSON RIBEIRO DE LIMA	R\$ 12.863,72
REINALDO FRANCISCO DE PAULA	R\$ 2.819,78
NEIDE ALMEIDA DE SOUZA	R\$ 18.383,00
STAEEL CASTRO BARBOSA DOS SANTOS	R\$ 15.486,72

Valor: R\$ 33.095.794,84  
PROCESSO CIVIL E DO TRABALHO -> Processo de Conhecimento -> Procedimento de Conhecimento -> Procedimentos Especiais -> Procedimentos Regidos por Outros Códigos  
Causas Novas - 2ª Vara Civil  
Usuário: IZAMORA VITOR DIAS DE REZENDE - Data: 20/09/2024 14:33:28

 Tribunal de Justiça do Estado de Goiás

Documento Assinado e Publicado Digitalmente em 18/09/2024 14:01:08

Assinado por ELIOS MATTOS DE ALBUQUERQUE FILHO

DJE Eletrônico - Acesso: tjgo.jus.br

Localizar pelo código: 109387695432563873800247672, no endereço: https://projudi.tjgo.jus.br/p

71 de 105

ANO XVII - EDIÇÃO Nº 4040 - SEÇÃO III  
Processo: 5063906-36.2024.8.09.0024

Disponibilização: segunda-feira, 23/09/2024

Publicação: terça-feira, 24/09/2024

MARCELO DI LELLO	R\$ 51.174,44
HEMILLY DO NASCIMENTO PINHO SILVA	R\$ 14.167,98
ANGELICA DE JESUS SODRE DUARTE	R\$ 4.163,39
LUDMILA DE ORNELLAS ABREU	R\$ 5.698,82
KELLY SANTOS AMARAL	R\$ 10.329,17
GILSON ANDRADE DO COUTO	R\$ 26.415,26
CAROLINE ALVES CARVALHO	R\$ 15.435,10
WILTON PEREIRA DE CAMPOS JUNIOR	R\$ 8.975,74
R CERVELLINI REVESTIMENTOS LTDA	R\$ 81.064,44
PATH TELECOM S.A.	R\$ 292,44
FRANKLIN DE JESUS RODRIGUES PORTO	R\$ 3.687,24
MARLUS LUSTOZA DA SOUZA	R\$ 25.086,00
LEANDRO VIEIRA NASCIMENTO	R\$ 13.967,98
DANIELA COSTA	R\$ 6.190,93
FERNANDA MACHADO DA SILVA	R\$ 2.911,55
RAYNNER RABELO SILVA DE ARAUJO	R\$ 123.473,07
SET PRODUTORA PRODUÇÕES E EVENTOS LTDA	R\$ 6.740,00

**CLASSE IV – EPP/ME**

VELOX CONSULTORIA E COMERCIALIZAÇÃO EIRELI-ME	R\$ 627,99
MHF CONSULTORIA EM TECNOLOGIA DE INFORMACAO EIRELI	R\$ 8.717,00
LOCCALDAS LOCACOES LTDA ME	R\$ 1.162,48
J.P.T. DO CARMO PUBLICIDADE E PROPAGANDA ME	R\$ 52.923,60
LANGHOFF CONSULTORIA EMPRESARIAL LTDA ME	R\$ 18.270,00
EVOLUCAO EMPILHADERAS LTDA ME	R\$ 735,00
MULTIPLA ARTES GRAFICAS EIRELI	R\$ 432,08
RODRIGO PEREIRA DE JESUS ( MEI)	R\$ 45,00
RABELO MATERIAIS PARA CONSTRUCAO EIRELI	R\$ 4.749,32
FLEX DISTRIBUIDORA DE IMPERMEABILIZANTES EIRELI ME	R\$ 6.489,47
RENATO RODRIGUES DE OLIVEIRA EIRELI ME	R\$ 1.144,00
HEBROM COMERCIO E REPRESENTAÇÃO DE MATERIAIS ELETRICOS EIRELI-ME	R\$ 904,75
ACROPOLE CONFEECAO EIRELI ME	R\$ 2.222,00
EXTINTORES DARFRA LTDA-ME	R\$ 95,00
FURTADO E SOUZA LTDA ME	R\$ 1.509,00
OMNI TELECOMUNICAÇÕES EIRELI	R\$ 20,02
R F COMERCIO DE PRODUTOS DE LIMPEZA EIRELI	R\$ 3.264,35
CERVANTES CIMENTOS GOIÁS E MATERIAIS DE CONSTRUÇÃO LTDA ME	R\$ 17.472,00
MARGARETH AFONSO ME	R\$ 529,15
A M DA MOTA DAMASCENA EIRELI	R\$ 3.256,50
CLAUDIO BORGES CARNEIRO ME	R\$ 1.674,87
TELEC SERVICOS E COMERCIO DE TELECOMUNICACOES LTDA ME	R\$ 536,25
EXCLUSIVA PRIME EIRELI	R\$ 1.178,83
N L RUBIA DE OLIVEIRA SANTOS ENTULHOS ME	R\$ 3.356,50
MINERACAO TRANSPORTE E COMERCIO CANAA EIRELI	R\$ 12.401,20
BORRACHAS ANHANGUERA LTDA EPP	R\$ 973,30
MAPAH CONTADORES IV EIRELI	R\$ 10.691,94

**ADVERTÊNCIA:** ficam advertidos quanto ao prazo de 15 (quinze) dias para que os credores não relacionados declarem seus créditos ou, ainda, para aqueles relacionados apresentem habilitações ou divergências, na forma do art. 7º, § 1º, da Lei 11.101/2005, diretamente ao Administrador Judicial para o e-mail rjnovagestao@stenius.com.br e, ainda, para o prazo de 30 (trinta) dias para apresentação de objeção ao plano de recuperação judicial a ser apresentado pelos devedores nos termos do art. 55, da Lei 11.101/2005, contados da publicação da relação de credores de que trata o § 2º do art. 7º da Lei 11.101/05 ou do respectivo aviso de recebimento. E para que no futuro ninguém possa alegar ignorância ou desconhecimento, expediu-se o presente Edital, que será publicado e afixado uma via no Placar do Fórum local, nos termos da lei.

Caldas Novas, datado digitalmente.

ÉLIOS MATTOS DE ALBUQUERQUE FILHO  
Juiz de Direito  
(Assinado Digitalmente)

**Valor: R\$ 33.095.794,84**  
PROCESSO CIVIL E DO TRABALHO -> Processo de Conhecimento -> Procedimento de Conhecimento -> Procedimentos Especiais -> Procedimentos Regidos por Outros Códigos  
Caldas Novas - 2ª Vara Civil  
Usuário: IZADORA VITOR DIAS DE REZENDE - Data: 20/09/2024 14:33:28

72 de 105

Tribunal de Justiça do Estado de Goiás  
Documento Assinado e Publicado Digitalmente em 18/09/2024 14:01:08  
Assinado por ÉLIOS MATTOS DE ALBUQUERQUE FILHO  
Assinatura Assinada Digitalmente  
Localizar pelo código: 109387695432563873800246732, no endereço: https://projudi.tjgo.jus.br/p

Concluída as pertinentes análises e averiguações, foi realizada a publicação da 2ª Relação de Credores e do Aviso de Recebimento do Plano de Recuperação Judicial no DJe/GO n.º 4081 – Seção III, de 26 de novembro de 2024, conforme se verifica na movimentação n.º 125 e abaixo espelhado:

## STENIUS

ESPECIALISTA  
EM RESULTADO

EDITAL DE PUBLICAÇÃO DA 2ª RELAÇÃO DE CREDORES E AVISO DE RECEBIMENTO DO PLANO DE RECUPERAÇÃO JUDICIAL DO GRUPO NOVA GESTÃO (EM RECUPERAÇÃO JUDICIAL) – PROCESSO N.º 5663906–86.2024.8.09.0024 – 2ª VARA CÍVEL DA COMARCA DE CALDAS NOVAS – GOIÁS.

PRAZOS: 10 (DEZ) DIAS PARA IMPUGNAÇÃO À RELAÇÃO DE CREDORES  
30 (TRINTA) DIAS PARA OBJEÇÃO AO PLANO DE RECUPERAÇÃO JUDICIAL

CINCO CONSULTORIA ORGANIZACIONAL LTDA, Administradora Judicial da recuperação judicial do "GRUPO NOVA GESTÃO" (em recuperação judicial), composto pelas devedoras: 01) NOVA GESTÃO INVESTIMENTOS E PARTICIPAÇÕES LTDA, pessoa jurídica de direito privado, inscrita no CNPJ/MF sob o nº 10.989.365/0001–44, com sede na Av. Cel. Cirilo Lopes de Moraes, quadra 33, lote 001/2BAIRRO DO TURISTA ICALDAS NOVASGO; 02) W80 EMPREENDIMENTOS IMOBILIÁRIOS LTDA (MATRIZ), pessoa jurídica de direito privado, inscrita no CNPJ/MF sob o nº 35.573.044/0001–95, com sede na Avenida Coronel Cirilo Lopes de Moraes, quadra 33, lote 001/2, s/nº, Bairro do Turista, Caldas Novas/GO, CEP 75.696–016; e 03) W80 EMPREENDIMENTOS IMOBILIÁRIOS LTDA (FILIAL), pessoa jurídica de direito privado, sem movimentação financeira e contábil, cuja movimentação e declaração contábil é feita de forma uma com a referida matriz, inscrita no CNPJ/MF sob o nº 35.573.044/0002–76, com sede na Rua 17, s/nº, quadra 69, lote 1–R, Bairro do Turista 2ª Etapa, Caldas Novas/GO, CEP 75.696–142, nomeada nos autos n.º 5663906–86.2024.8.09.0024, em trâmite na 2ª Vara Cível da Comarca de Caldas Novas, Estado de Goiás, nos termos do artigo 7º, § 2º da Lei 11.101/2005, torna pública a relação de credores abaixo, elaborada com base nas informações e documentos colhidos na forma do caput e do § 1º do artigo 7º da referida Lei e laudos do auxiliar contábil, podendo qualquer credor, devedor ou seus sócios ou, ainda, o Ministério Público, pelo prazo de 10 (dez) dias, contados da publicação deste edital, apresentarem ao juiz impugnação contra a relação de credores ora publicada, apontando a ausência de qualquer crédito ou manifestando-se contra a legitimidade, importância ou classificação de crédito relacionado, nos termos do artigo 8º, da Lei 11.101/05. As devedoras e os credores que apresentarem habilitações e divergências estão sujeitos às penalidades dos crimes previstos nos artigos 168 e seguintes da Lei n.º 11.101/2005, especialmente do artigo 175, que consiste em apresentar, em recuperação judicial, relação de créditos, habilitações de créditos ou reclamações falsas, ou juntar a elas título falso ou simulado. A documentação que fundamentou a elaboração desta relação ficará à disposição dos interessados no escritório localizado na Avenida Olinda, n.º 960, Park Lozandes, Trade Tower – Conj. 1704 – em Goiânia/GO, CEP 74.884–120, telefone (62) 2020–2475, e-mail rjnovagestao@stenius.com.br, de segunda a sexta-feira, no horário das 14h às 17h, no prazo previsto para impugnação. Informa, ainda, que foi apresentado o Plano de Recuperação Judicial no prazo previsto no artigo 53 da Lei n.º 11.101/2005 e que os credores terão o prazo de 30 (trinta) dias para apresentação de objeção, contados da publicação deste edital.

## RELAÇÃO DE CREDORES

## CLASSE I – TRABALHISTA

CREDOR (A)	VALOR – R\$
ADAO ALVES DOS REIS	R\$ 657.501,34
DANIELA COSTA	R\$ 4.118,40
FERNANDA MACHADO DA SILVA	R\$ 2.911,55
LEANDRO VIEIRA NASCIMENTO	R\$ 16.116,90
MARLUS LUSTOZA DA SOUZA	R\$ 31.357,50

Av. Olinda, 960, Park Lozandes,  
Trade Tower, Conj. 1704, Goiânia-GO | CEP 74004-120 | (62) 2020-2475  
contato@stenius.com.br | www.stenius.com.br

(62) 99991-7379  stenius.go  
(62) 99147-3559  stenius.go

1 de 29

## STENIUS

ESPECIALISTA  
EM RESULTADO

RAYNNER RABELO SILVA DE ARAUJO	R\$	123.473,07
WARLEY ALVES DE JESUS	R\$	5.398,92

## CLASSE III - QUIROGRAFÁRIO

CREDOR (A)		VALOR - R\$
ABADIO JOSE DA CUNHA JUNIOR	R\$	28.748,21
ADA HENRIQUE DA SILVA DE MELO	R\$	6.311,55
ADAIL MOREIRA DOS SANTOS	R\$	4.171,44
ADALBERTO FRANCISCO CAPARROS	R\$	23.248,32
ADALTO ALFREDO DOS SANTOS	R\$	7.723,55
ADEMAR DE OLIVEIRA	R\$	9.156,90
ADEMAURO RODRIGUES COIMBRA	R\$	11.021,77
ADERAUER EVERTON SOUZA GUIMARAES	R\$	6.709,97
ADILSON OLIVEIRA DE LIMA	R\$	3.601,30
ADJAYME DE FARIA MELO	R\$	7.785,84
ADONIAS FERNANDES DA FONCECA	R\$	5.120,06
ADRIANA DE OLIVEIRA ANDRADE RODRIGUES	R\$	3.956,35
ADRIANA ILDA DE LIMA MENDES	R\$	3.679,22
ADRIANA MARA MARTINELLI BEZERRA BATTONYAI	R\$	1.852,42
ADRIANA REGINA JULIO	R\$	3.484,72
ADRIANA SOARES BATISTA	R\$	1.097,21
AECIO RIBEIRO ALCANTARA	R\$	5.412,23
AECIO RIBEIRO ALCANTARA JUNIOR	R\$	7.154,88
AFONSO GOMES ARANTES FILHO	R\$	9.723,02
AILSON FINCKLER	R\$	19.638,43
AILTON JOSE DE BARROS	R\$	6.363,98
AJEL MONTAGEM E ARMAÇÃO IND LTDA.	R\$	6.429,50
ALACILDO GERALDO DA COSTA	R\$	15.221,39
ALAN BARROSO DE ALMEIDA	R\$	28.200,00
ALAN DE OLIVEIRA SANTOS	R\$	2.281,06
ALAN GIOVANE DE OLIVEIRA BRITO	R\$	1.295,16
ALBINO JOSE DA FONSECA FILHO	R\$	2.813,86
ALCERES JOSE VIANA	R\$	4.548,72
ALCIENE CARVALHO CUNHA	R\$	15.452,90
ALESSANDRA DAMASCENO DE OLIVEIRA ANDRADE	R\$	3.043,36
ALESSANDRA SOUSA SIQUEIRA	R\$	46.794,78
ALESSANDRA TRINDADE RANGEL FERRARI	R\$	37.489,12
ALESSANDRO CATÃO MITO KURAMOTO	R\$	1.790,80
ALESSANDRO JOSE ALVES	R\$	2.694,17
ALEX ANTONIO TIZZO	R\$	40.142,16
ALEX DE JESUS GONCALVES	R\$	2.479,49
ALEX DE SOUZA SIQUEIRA	R\$	3.050,76
ALEX MENDES DE MATOS	R\$	13.111,30
ALEXANDRA ALVES PINHEIRO	R\$	13.304,69
ALEXANDRE DONIZETI DO NASCIMENTO	R\$	27.369,06

Av. Olinda, 960, Park Lozandes,  
Trade Tower, Conj. 1704, Goiânia-GO | CEP 74884-120 | (62) 2020-2475  
contato@stenius.com.br | www.stenius.com.br

(62) 99991-7379  stenius.go  
(62) 99147-3559  stenius.go

2 de 29

## STENIUS

ESPECIALISTA  
EM RESULTADO

ALEXANDRE GOMES CLEMENTE	R\$	16.870,30
ALEXSANDRO ANTUNES DA SILVA	R\$	892,40
ALICE BONELA FRINHANI	R\$	11.514,79
ALICE MEIRE COSTA	R\$	23.017,54
ALINE MOTA TAVARES	R\$	1.771,81
ALINE TORRES SILVA AMARAL	R\$	26.944,09
ALISSON LUIZ DE MOURA MACHADO	R\$	4.231,33
ALTA VISTA ADMINISTRADORA LTDA	R\$	17.810,80
ALTANIR RODRIGUES DA SILVA	R\$	21.153,56
ALUISIO MIYAMOTO	R\$	33.894,34
AM GESTÃO TECH	R\$	26.266,51
AMANDA TABOZA DE OLIVEIRA	R\$	3.540,16
AMARILDO MATEUS DE LIMA	R\$	74.189,04
AMARILTO SOUSA DOS SANTOS	R\$	13.007,08
AMILTON CANDIDO ROSA	R\$	1.313,95
AMILTON MATERIAIS PARA CONSTRUÇÃO LTDA.	R\$	3.560,00
AMILTON RIBEIRO MACHADO	R\$	2.212,53
AMIR GEORGES PEDREIRO	R\$	12.539,12
ANA CAROLINA COSTA CARVALHO	R\$	54.295,63
ANA CAROLINA FERREIRA VERDEJO	R\$	2.768,14
ANA CECILIA MARINHO DE OLIVEIRA	R\$	78,00
ANA CLAUDIA FRANTZ DE ARAUJO	R\$	1.315,16
ANA ELISA PIENZ MACAGNAN	R\$	12.543,48
ANA FLAVIA DA CUNHA MONTEIRO	R\$	1.023,03
ANA LUCIA ARAGAO PEIXOTO	R\$	16.627,42
ANA LUCIA BRANDAO PALACIO DE MELLO	R\$	20.363,42
ANA LUCIA VEIGA ZABUSCKA	R\$	102.660,72
ANA PAULA BARBOSA DE SOUSA	R\$	1.955,66
ANA PAULA CUNHA PACHECO DE OLIVEIRA	R\$	3.674,16
ANA PAULA DE PAIVA	R\$	5.595,41
ANA PAULA DE SOUZA FERREIRA	R\$	1.526,21
ANDERSON AUGUSTO DOS SANTOS	R\$	37.863,52
ANDERSON CLAUDIO MORAES	R\$	353.847,85
ANDERSON LUIS CARRARA	R\$	2.007,52
ANDERSON LUIZ AGOSTINHO	R\$	7.738,48
ANDRE ELIAN MARTINS	R\$	4.272,99
ANDRE FILIPE RODRIGUES DE LIMA	R\$	3.007,12
ANDRE FRANCISCO DE ARAUJO	R\$	433,97
ANDRE LUIS DO NASCIMENTO MENDES	R\$	10.545,36
ANDRE LUIS PINTO	R\$	8.068,93
ANDRE LUIZ BECK	R\$	16.448,81
ANDRE LUIZ DA SILVA	R\$	24.076,34
ANDRE LUIZ DOS SANTOS BISPO	R\$	5.033,54
ANDRE LUIZ MENDES	R\$	4.924,21
ANDRE MAMEDE CRISOSTOMO DE ANDRADE	R\$	29.819,40
ANDRE PAULO MAURMANN	R\$	53.309,92

Av. Olinda, 960, Park Lozandes,  
Trade Tower, Conj. 1704, Goiânia-GO | CEP 74884-120 | (62) 2020-2475  
contato@stenius.com.br | www.stenius.com.br

(62) 99991-7379  stenius.go  
(62) 99147-3559  stenius.go

3 de 29

## STENIUS

ESPECIALISTA  
EM RESULTADO

ANDRE SANTIAGO DE JESUS	R\$	17.559,23
ANDREIA CRISTINA MOREIRA LOPES	R\$	936,14
ANDREIA DE FATIMA ALMEIDA RIBEIRO NASCIMENTO	R\$	3.744,66
ANGELA DE SOUZA DIAS	R\$	97.408,32
ANGELA MARIA DAS GRACAS OLIVEIRA	R\$	12.677,48
ANGELA SANTOS DE MELO BORGES	R\$	18.354,87
ANGELICA APARECIDA STROLIGO MUNDIM	R\$	678,25
ANGELICA DE JESUS SODRE DUARTE	R\$	4.163,39
ANGELICA RIBEIRO ARAUJO	R\$	1.447,69
ANILTON MATIAS	R\$	84.159,30
ANNE CAROLINA ALVES FERREIRA	R\$	902,39
ANSELMO ANTONIO RODRIGUES	R\$	72.411,18
ANTONIO CARLOS BARBOSA	R\$	6.474,74
ANTONIO DENER TELES FERNANDES	R\$	71.554,44
ANTONIO JOSE SOARES DE CARVALHO	R\$	458,02
ANTONIO JUSTINO DIAS	R\$	3.985,31
ANTONIO LUIZ LIMBERTI	R\$	17.366,40
ANTONIO MARCOS DE LIMA	R\$	5.709,39
ANTONIO MARCOS MENDONCA DE MORAES	R\$	26.172,53
ANTONIO MATTOS JARDIM JUNIOR	R\$	58.835,82
ANTONIO RODRIGUES DO NASCIMENTO FILHO	R\$	15.642,09
APARECIDA BORGES MOREIRA FERREIRA	R\$	16.699,30
APARECIDA DE LURDES CARVALHO FERREIRA	R\$	1.083,49
APARECIDO GONÇALVES FERREIRA	R\$	4.774,31
APARICIO PEREIRA DUARTE FILHO	R\$	15.950,66
AQUILES APARECIDO LEME	R\$	864,90
AQUILES DOS SANTOS LIMA	R\$	2.439,34
ARETUZA PEREIRA COUTO	R\$	99.000,00
ARIEL RONAN MAGALHAES FERREIRA	R\$	2.884,57
ARIOVALDO CAMPOS ESTORCE	R\$	41.302,11
ARÍSIO ANTONIO FONSECA	R\$	368,35
ARLINDO PENKE	R\$	15.131,65
ARMANDO DOS SANTOS CUNHA	R\$	18.276,83
ARNALDO FERREIRA DOS SANTOS	R\$	8.233,70
ARTHUR ALBERTO DE OLIVEIRA E OLIVEIRA	R\$	152,93
ARY DOS SANTOS ROCHA JUNIOR	R\$	3.836,52
ASTRAL PAPELARIA LTDA.	R\$	480,00
ATAIDE MARTINS DOS SANTOS	R\$	2.795,59
ATRIUM GESTAO EMPRESARIAL LTDA	R\$	70.647,00
ATRIUM THERMAS RESIDENCE SERVICE	R\$	3.832.300,78
AURENICE DE LIMA GROSSI	R\$	2.230,72
AURICELIO PEREIRA DA TRINDADE	R\$	826,98
AYRTON MOURA DE BARROS	R\$	3.866,30
BABI IULI DOS SANTOS ROCHA	R\$	16.132,40
BALTAZAR DE CASTRO	R\$	20.220,99
BANCO BRADESCO S/A	R\$	116.404,41

Av. Olinda, 960, Park Lozandes,  
Trade Tower, Conj. 1704, Goiânia-GO | CEP 74884-120 | (62) 2020-2475  
contato@stenius.com.br | www.stenius.com.br

(62) 99991-7379  stenius.go  
(62) 99147-3559  stenius.go

4 de 29

## STENIUS

ESPECIALISTA  
EM RESULTADO

BANCO SOFISA S.A.	R\$	1.762.431,70
BENEDITO RAIMUNDO DA SILVA	R\$	10.334,06
BENICIO SOARES DE SOUSA	R\$	4.837,10
BEZERRA & FERREIRA LTDA	R\$	3.890,15
BRASMIX ENG. DE CONCRETO S/A	R\$	5.253,47
BRAULINO FELICISSIMO FILHO	R\$	4.775,57
BRUNA ARAUJO FERNANDES DA SILVA	R\$	1.114,19
BRUNA BRIZOLA CASELLI PINTO	R\$	14.594,71
BRUNA RIBEIRO BARBI	R\$	13.377,00
BRUNNO ELESBAO TELES RODRIGUES	R\$	14.921,91
BRUNO BARBOSA MENEZES	R\$	1.715,10
BRUNO FERREIRA RIBEIRO	R\$	1.043,52
BRUNO HENRIQUE DE CARVALHO	R\$	3.738,72
BRUNO HENRIQUE GOMES ALVES BASTOS	R\$	36.669,00
BRUNO PERUCHI	R\$	10.920,24
BRUNO RISPOLI PEREIRA	R\$	61.094,55
BRUNO VERISSIMO DE BARROS	R\$	27.354,38
CACIA REJANE OLIVEIRA BARBOSA	R\$	15.091,92
CALDASFER FERROS E AÇOS IND. E COM. LTDA	R\$	14.984,42
CAMILA CRISTINA PEREIRA FERNANDES	R\$	4.074,68
CAMILA FERREIRA SILVA	R\$	4.188,76
CAMILA PIVA BIN	R\$	5.769,84
CAMILA SILVA DE OLIVEIRA ZAIDAN	R\$	2.659,64
CAMILA SILVA GOMES DE QUEIROZ	R\$	556,58
CAMILE MOHANA DE CARVALHO CONTE	R\$	7.635,77
CARINA KAORI HIGA ASATO	R\$	36.602,35
CARITA ALVES PEREIRA	R\$	65.442,19
CARLA CRISTINA HIOKI ABE	R\$	1.828,79
CARLA DAMASCENO DOS SANTOS	R\$	6.966,65
CARLOS ALVES DA COSTA	R\$	71.150,90
CARLOS ANDRADE BARBOSA	R\$	1.188,70
CARLOS APARECIDO DE SOUZA	R\$	4.852,73
CARLOS DE LIMA BARBOSA	R\$	1.175,30
CARLOS EDUARDO TORRES SILVA	R\$	4.929,21
CARLOS ESTEVAO GALVAO	R\$	30.120,55
CARLOS HENRIQUE ALVES	R\$	13.681,24
CARLOS HENRIQUE LEITE DE SOUZA	R\$	1.092,74
CARLOS MAGNO DA ROSA CRUZ BORGES	R\$	754,92
CARLOS MARQUES LOPES JUNIOR	R\$	4.546,75
CARLOS ROBERTO DA COSTA	R\$	877,35
CARLOS ROBERTO DE OLIVEIRA	R\$	9.457,60
CARLOS VAGO	R\$	2.335,08
CARMEN LOURDES DA SILVA BARROSO	R\$	97.606,46
CAROLINE ALVES CARVALHO	R\$	15.435,10
CASSIA CRISTINA SUZUE ENEMOTO	R\$	8.261,96
CASSIO RODRIGUES CAETANO	R\$	1.436,20

Av. Olinda, 960, Park Lozandes,  
Trade Tower, Conj. 1704, Goiânia-GO | CEP 74884-120 | (62) 2020-2475  
contato@stenius.com.br | www.stenius.com.br

(62) 99991-7379  stenius.go  
(62) 99147-3559  stenius.go

5 de 29

## STENIUS

ESPECIALISTA  
EM RESULTADO

CELIA REGINA MARQUES	R\$	99.067,51
CELINA RODRIGUES DA SILVA FONSECA	R\$	6.228,76
CELIO APARECIDO MARCOLINO	R\$	2.215,96
CELIO LEAO BORGES NETO	R\$	1.553,24
CELIO SALES DA SILVA	R\$	360,29
CELIO SANTOS CARDOSO	R\$	5.302,31
CELMI FRANCISCO BORGES	R\$	4.046,00
CELSON BARBOSA DE OLIVEIRA	R\$	9.925,08
CELSON PINHEIRO DOS SANTOS	R\$	14.308,19
CELSON SALES JUNIOR	R\$	47.548,45
CENTRO DE INTEGRAÇÃO EMPRESA ESCOLA CIEE	R\$	390,00
CERAMICA CORUMBA LTDA	R\$	8.115,00
CESAR AUGUSTO DE PAIVA PINTO	R\$	17.469,20
CHRISTIAN BRASIL DUTRA DE CASTRO	R\$	116.994,54
CHRISTIANA FERNANDES DE SOUSA	R\$	665,07
CHYNNAIRA LOREN SILVA MENEZES	R\$	38.964,79
CICA CONFECÇÕES LTDA	R\$	3.251,13
CINTIA CLAUDINO MASSIMO OLIVEIRA	R\$	697,58
CLAudemir DE SOUZA RAMOS	R\$	15.418,09
CLAudemir MAZETTO	R\$	52.693,10
CLAUDENICE DE SOUZA COELHO BERNARDES	R\$	804,86
CLAUDETE SOUSA VIANA	R\$	2.662,26
CLAUDIA APARECIDA PASCUAL DA SILVA	R\$	10.543,29
CLAUDIA CELLI CONCEIÇÃO DE SOUSA	R\$	19.548,37
CLAUDIA REGINA COSTA	R\$	2.939,11
CLAUDIA SIQUEIRA DE MORAES	R\$	537,38
CLAUDIA VALERIA MAGGIO	R\$	14.526,28
CLAUDIA VERONICA ALVES FREITAS PIRES	R\$	17.169,34
CLAUDINEI MARCAL DE LIMA	R\$	6.948,02
CLAUDIO MANOEL DE SOUSA	R\$	1.862,37
CLAUDIO MAYER	R\$	3.134,43
CLAUDIO SANTOS DA SILVA	R\$	2.969,41
CLAYTON CALDAS TEIXEIRA	R\$	11.675,77
CLAYTON GONCALVES	R\$	800,19
CLC TRANSP. DE CARGAS LOCAÇÃO MAQ. EQUIPAMENTOS LTDA	R\$	3.595,76
CLEBER JERONIMO DE SOUSA	R\$	1.093,75
CLEBER PINTO RABELO	R\$	1.241,57
CLEBER RENATO DE PAULA	R\$	9.238,66
CLEBERSON MARQUES DOS SANTOS	R\$	1.011,95
CLEBION COSTA DE BARCELOS	R\$	91.319,42
CLEISE LUCENA DE ALMEIDA	R\$	413,30
CLEITON HENRIQUE DIAS	R\$	9.207,50
CLELYA TRAJANO DA SILVA CAPRIO	R\$	143.810,96
CLEMILDO RIBEIRO DE CASTRO	R\$	9.259,74
CLEOMAR GONÇALVES	R\$	72.941,03
CLETO DE OLIVEIRA LIMA	R\$	4.182,66

Av. Olinda, 960, Park Lozandes,  
Trade Tower, Conj. 1704, Goiânia-GO | CEP 74884-120 | (62) 2020-2475  
contato@stenius.com.br | www.stenius.com.br

(62) 99991-7379  stenius.go  
(62) 99147-3559  stenius.go

6 de 29

## STENIUS

ESPECIALISTA  
EM RESULTADO

CLEUDE MELOS DOS SANTOS	R\$	941,24
CLEYBER MARTINS DOS SANTOS	R\$	24.896,32
CLEYVISON SEBASTIAO GONÇALVES FARIA	R\$	13.022,93
CLISTENES SILVA MOREIRA	R\$	26.133,00
CLOVES ABEL DE FARIA	R\$	21.322,32
CONCRETA BRITAS LTDA.	R\$	570,00
CRISLAINE MARIA GOMES AMIM	R\$	3.058,10
CRISPIM MOURA DE CAMPOS	R\$	4.750,38
CRISTHIANNE DAMASO DOMINGUES RIBEIRO	R\$	2.292,36
CRISTIANE ADRIANA SANTOS DE SOUZA	R\$	3.213,94
CRISTIANE RUFINA SILVA DE OLIVEIRA	R\$	1.232,34
CRISTIANO DAS CHAGAS DANTAS	R\$	3.210,90
CRISTIANO FERNANDES DA SILVA	R\$	7.188,10
CRISTIANO JOSE DE ARAUJO	R\$	418,37
CRISTIANO MARIO MOREIRA	R\$	9.074,43
CRISTIANO SILVA DA ROCHA	R\$	2.540,09
CRISTINA CARVALHO CARÇONE ZACHARIAS	R\$	8.670,91
CS INDUSTRIA DE KIT PORTA PRONTA LTDA	R\$	79.507,39
DACI SIQUEIRA DOS SANTOS	R\$	17.305,18
DAIANA BARRETO CANDIDO	R\$	11.899,44
DALTON TELES TEIXEIRA	R\$	3.065,78
DAMASCO MATERIAL ELETRICO HIDRAULICO DE FERRAGENS LTDA	R\$	23.593,04
DANIEL EDUARDO MARTINS	R\$	1.555,41
DANIEL LUCIANO DE OLIVEIRA	R\$	52.476,54
DANIEL PEREIRA GUIMARAES JUNIOR	R\$	9.650,06
DANIEL PINTO DA SILVA JUNIOR	R\$	2.876,36
DANIEL VIEIRA LIMA	R\$	96,78
DANIELA COSTA	R\$	6.190,93
DANIELA RICCI PETRILLO OTAVIANO	R\$	670,83
DANIELA VIEIRA SANTOS	R\$	19.124,44
DANIELLE CRISTINA DA FONSECA	R\$	30.304,45
DANIELLE JUSTINI FOWLER BRAGA	R\$	5.141,46
DANILO DA COSTA TEIXEIRA	R\$	3.342,87
DANILO GOMES DA COSTA	R\$	4.322,44
DANTON JUNIOR DIAS PEREIRA	R\$	2.022,74
DARCILEI DAS GRAÇAS TAVARES	R\$	10.493,80
DARLENE MANTOVANI DE SOUZA GAMA	R\$	2.516,75
DAVI PEREIRA BATISTA	R\$	28.816,77
DAVID APARECIDO DE BULHOES	R\$	7.557,84
DAVID LEONARDO AFONSO	R\$	18.033,22
DAVID MANOEL DE LUCENA	R\$	3.753,30
DAVID PEREIRA DE CARVALHO	R\$	4.871,51
DAYANE FRANCISCA DE CAMARGO OLIVEIRA	R\$	931,48
DAYANNE CRISTINA NAVES DE OLIVEIRA	R\$	8.682,24
DEA ALVES GONCALVES	R\$	3.951,69
DELANI ANDREIA GAZOLLI	R\$	2.613,83

Av. Olinda, 960, Park Lozandes,  
Trade Tower, Conj. 1704, Goiânia-GO | CEP 74884-120 | (62) 2020-2475  
contato@stenius.com.br | www.stenius.com.br

(62) 99991-7379  stenius.go  
(62) 99147-3559  stenius.go

7 de 29

## STENIUS

ESPECIALISTA  
EM RESULTADO

DENIS VIEIRA LEMOS	R\$	3.923,45
DENISE CABRERA CEZARE	R\$	11.148,80
DENISE DOS SANTOS	R\$	26.378,30
DENISON SANTOS PEREIRA	R\$	2.330,57
DERCILENE ANGELICA CIRILO	R\$	4.920,38
DEVAIL FORTUNATO DE SOUSA	R\$	15.551,14
DEYVISSON BARBOSA SILVA	R\$	622,87
DIEGO FLORES GUSMAO	R\$	16.363,28
DIEGO MOREIRA SILVA	R\$	35.959,44
DIEGO NOGUEIRA GOMES	R\$	3.306,78
DIEGO RIBEIRO DA SILVA	R\$	1.690,09
DINAOR SANTOS REGO	R\$	13.854,70
DIRLEI DE MELLO MENDES	R\$	25.856,84
DISBRAVE ADMINISTRADORA DE CONSORCIOS LTDA	R\$	2.412.448,87
DIVANIA PEREIRA DO CARMO	R\$	1.120,45
DIVANIRA OLIVEIRA SECCO	R\$	20.918,94
DIVINO PEREIRA DOS REIS	R\$	1.200,00
DONIZETE CAMPANELLI	R\$	5.625,77
DORALICE DE OLIVEIRA ARAUJO	R\$	576,21
DORISMAR ROBERTO DE OLIVEIRA	R\$	1.469,45
DOUGLAS APARECIDO MACHADO	R\$	6.609,41
DOUGLAS DOS SANTOS GOMES	R\$	23.067,40
DOUGLAS LIMA RODRIGUES COSTA	R\$	7.204,29
DOUGLAS MAZZOLA SERVIDONI	R\$	5.687,60
DOUGLAS SILVA PIMENTEL	R\$	2.491,07
EDEIZA DE ARAUJO SILVA	R\$	6.816,94
EDER NASCIMENTO TIMO	R\$	42.717,94
EDGAR FERREIRA LUNGUINHO	R\$	110.160,47
EDGAR OSIRO	R\$	39.941,45
EDILAINE APARECIDA CERINO BERNARDI	R\$	23.593,55
EDINA MARCIA DE MOURA	R\$	4.448,30
EDIVALDO BATISTA DA SILVA	R\$	2.280,15
EDLAYNE TADEU DA SILVA	R\$	3.437,47
EDMAR MARTINS ARRUDA	R\$	104.547,11
EDMAR ROBERTO BELLATI BATELLO	R\$	14.086,29
EDMILSON FARIAS CORDEIRO	R\$	24.789,93
EDMILSON PEREIRA SANTANA	R\$	103.268,40
EDNA DE OLIVEIRA RUDOVALHO	R\$	15.397,46
EDNEY GOMES DE MORAES	R\$	590,17
EDSIVALDO NASCIMENTO SANTANA	R\$	44.579,08
EDSON ALBERTO PATRIARCA	R\$	4.923,15
EDSON CHRISPIM PAULINO	R\$	19.840,87
EDSON LUCIANO DE OLIVEIRA	R\$	506,86
EDSON OLIVEIRA DE ALMEIDA	R\$	3.666,93
EDSON REBOUCAS NASCIMENTO	R\$	3.550,26
EDSON ROMANHOLI	R\$	44.703,63

Av. Olinda, 960, Park Lozandes,  
Trade Tower, Conj. 1704, Goiânia-GO | CEP 74884-120 | (62) 2020-2475  
contato@stenius.com.br | www.stenius.com.br

(62) 99991-7379  stenius.go  
(62) 99147-3559  stenius.go

8 de 29

## STENIUS

ESPECIALISTA  
EM RESULTADO

EDUARDO AUGUSTO ALMEIDA DE CARVALHO	R\$	10.343,13
EDUARDO AUGUSTO MARTINS	R\$	127.482,13
EDUARDO COLLAR DA SILVA	R\$	1.486,30
EDUARDO JOSE REIS	R\$	21.187,01
EDUARDO PEREIRA WALL	R\$	21.228,05
EDUARDO RAIMUNDO DE SOUZA BRITO	R\$	6.755,25
EDUARDO RAMOS VIEIRA	R\$	1.195,00
EDUARDO SILVA FELICIANO	R\$	365,27
EDVALDO MODESTO DE SOUZA	R\$	43.409,67
EDWANDER POTIGUARA DA SILVA	R\$	2.077,20
ELAINE NUNES DA SILVA	R\$	1.659,15
ELCIOMAR JOSE DE ALMEIDA	R\$	96.919,79
ELENORA MARTINS DO VALE ARRUDA	R\$	2.004,92
ELENSON DE SOUZA DE OLIVEIRA	R\$	4.354,11
ELETRICA RONI LTDA	R\$	1.400,52
ELETRO PRIMU'S FERRAGENS E FERRAMENTAS LTDA	R\$	8.914,60
ELIANA BORGES DE OLIVEIRA	R\$	2.042,16
ELIANE BRASIEL FREIRE	R\$	46.918,33
ELIANE CANDIDO NASCIMENTO BAHIA	R\$	3.593,44
ELIANE DA SILVA SANTOS PEREIRA	R\$	7.706,94
ELIANE DE ALCANTARA SILVA	R\$	45.388,32
ELIANE MUNIZ DA SILVA	R\$	217,10
ELIANE SILVA CUNHA	R\$	10.578,98
ELIAS VIEIRA QUERUBIM DA CRUZ	R\$	2.470,06
ELIDA DO SOCORRO MESSIAS ARAUJO	R\$	552,97
ELIDA FERNANDA DIAS NALON	R\$	4.845,63
ELIENAI DE SOUZA MAGALHAES	R\$	10.160,14
ELIENE ALVES DE MOURA E SILVA	R\$	5.201,38
ELISDALVA DIAS DE RESENDE SILVA	R\$	46.199,83
ELIZABETE DOS SANTOS	R\$	19.369,37
ELIZABETE MEDEIROS DE JESUS	R\$	1.526,21
ELMAR RAMOS CARDOZO	R\$	1.064,59
ELZA GOMES PEREIRA DE ALCANTARA	R\$	1.246,69
ELZO KERSON RAVANELLI	R\$	2.231,09
EMANUEL ANTONIO DE SOUSA ASSUNCAO	R\$	15.299,20
EMANUEL SANTOS DA CRUZ	R\$	465,00
EMERSON ALMEIDA LOPES DE ARAUJO	R\$	1.290,81
EMILA MARTINS DA SILVA	R\$	11.286,10
EMILIA ROZIANE DO NASCIMENTO PEREIRA	R\$	22.349,63
EMMANUEL CORDEIRO DIAS	R\$	4.081,87
ENEIAS MORAES DE SOUZA COELHO	R\$	3.589,69
ERIC CESAR FERREIRA MARTINS	R\$	12.132,35
ERIC FERRARO	R\$	1.758,56
ERICA VAZ DA COSTA	R\$	18.465,64
ERICH MANUEL HECTOR LINARES	R\$	9.468,54
ERICK JOSE CARILLO DE FARIA	R\$	6.757,56

Av. Olinda, 960, Park Lozandes,  
Trade Tower, Conj. 1704, Goiânia-GO | CEP 74884-120 | (62) 2020-2475  
contato@stenius.com.br | www.stenius.com.br

(62) 99991-7379  stenius.go  
(62) 99147-3559  stenius.go

9 de 29

## STENIUS

ESPECIALISTA  
EM RESULTADO

ERIKA HARUE DE SOUZA DOI	R\$	5.348,72
ERIVALDO VIEIRA CARDOSO JUNIOR	R\$	19.492,74
ERNANDES GONCALVES	R\$	6.456,91
ESTRUTURA PRE MOLDADOS E MATERIAIS PARA CONSTRUCAO LTDA	R\$	1.840,00
EUCLIDES LOPES PRAZERES	R\$	11.284,10
EVELINE PANIZZAN	R\$	244,42
EVELYNNE EUGENIO SOUZA DE OLIVEIRA	R\$	370,55
EVERTON LUIZ RODRIGUES	R\$	2.126,72
EVERTON MUNIZ DOS SANTOS	R\$	475,58
FABIANA APARECIDA DOS SANTOS	R\$	1.101,80
FABIANA COSTA COELHO	R\$	1.181,64
FABIANA OLIVEIRA SILVA	R\$	10.988,46
FABIANO CARDOSO DE ASSIS	R\$	7.099,68
FABIANO WERNNER DE SOUZA CORREIA	R\$	0,30
FABIO AUGUSTO CLEMENTE	R\$	16.511,22
FABIO CESAR DIAS GOULART	R\$	16.058,58
FABIO CESAR SEIQUE	R\$	751,52
FABIO COUTINHO DE LANNES	R\$	35.579,43
FABIO DE OLIVEIRA	R\$	30.052,35
FABIO DIAS DE BRITO	R\$	5.448,45
FABIO FERNANDES MONTENEGRO	R\$	19.651,93
FABIO GOMES DA SILVA MELO	R\$	2.944,62
FABIO PEREIRA DA SILVA	R\$	7.866,60
FABIO PEREIRA LEITE	R\$	11.555,24
FABIO ROBERTO BORGES	R\$	8.306,67
FABIO SILVA BARCELOS	R\$	1.083,40
FABRICIO DE FREITAS DALPRA FERREIRA	R\$	96.645,55
FABRICIO VICENTE DE DEUS PEREIRA	R\$	4.145,72
FARNESIO DE FREITAS RODRIGUES	R\$	37.278,47
FATIMA ROSA NAVES DE OLIVEIRA SANTOS	R\$	18.585,61
FD CORRESPONDENTE ADMINISTRATIVO LTDA	R\$	740,00
FELIPE BANDEIRA DOS SANTOS LAPA	R\$	1.900,07
FELIPE HUPPES	R\$	3.279,50
FELIPE ROMAN DE OLIVEIRA	R\$	2.024,85
FELIPE SILVA AUGUSTO	R\$	153.046,53
FERDINANDO VICENTINI	R\$	21.661,00
FERNANDA BORGES CARDOSO PINHEIRO	R\$	2.543,18
FERNANDA CAROLINE BROTTTO	R\$	2.288,79
FERNANDA MACHADO DA SILVA	R\$	2.911,55
FERNANDA ROBERTA DOS SANTOS SERAFIM	R\$	52.730,22
FERNANDO ANTONIO DE SOUZA	R\$	2.366,87
FERNANDO BONTEMPO DIAS	R\$	30.276,11
FERNANDO CAIXETA DE OLIVEIRA	R\$	23.786,38
FERNANDO CARNEIRO ISIDORO	R\$	7.592,06
FERNANDO CESAR PASSINATO AMORIM	R\$	21.974,88
FERNANDO DA SILVA BERNARDO	R\$	5.705,74

Av. Olinda, 960, Park Lozandes,  
Trade Tower, Conj. 1704, Goiânia-GO | CEP 74884-120 | (62) 2020-2475  
contato@stenius.com.br | www.stenius.com.br

(62) 99991-7379  stenius.go  
(62) 99147-3559  stenius.go

10 de 29

## STENIUS

ESPECIALISTA  
EM RESULTADO

FERNANDO DE MELO MACIEL	R\$	4.122,99
FERNANDO FERREIRA DE OLIVEIRA	R\$	97.458,80
FERNANDO GOMES DE SOUZA RODRIGUES	R\$	12.329,35
FERNANDO GONCALVES DA SILVA	R\$	9.050,04
FERNANDO MIYATA	R\$	4.774,31
FHAINY LUIZIS CRISTINO	R\$	4.643,70
FILIFE DOUGLAS RIBEIRO DA SILVA	R\$	553,42
FLAVIA REGINA BETONIO FIGUEIRA	R\$	22.540,46
FLAVIELLY MOTA MARTINI	R\$	9.552,82
FLAVIO AUGUSTO GUARDIANO MUNDIM	R\$	17.852,03
FLAVIO AUGUSTUS DA MOTA PACHECO	R\$	17.832,25
FLAVIO BIASETTO DA SILVA LEME	R\$	10.309,20
FLAVIO CESAR FONSECA DE OLIVEIRA	R\$	275.883,82
FLAVIO COELHO FERREIRA JUNIOR	R\$	2.790,39
FLAVIO DE OLIVEIRA SANTOS	R\$	12.526,66
FLAVIO LUIS MARMORO	R\$	555,47
FLAVIO OLIVEIRA DA CUNHA	R\$	5.294,03
FRANCEILDO FRANCISCO DA COSTA	R\$	145.436,46
FRANCISCA DA SILVA SOUSA ASSUNCAO	R\$	9.102,41
FRANCISCO ARRAIS DE ALENCAR	R\$	20.472,99
FRANCISCO DE ASSIS OLIVEIRA	R\$	13.098,71
FRANCISCO DOS SANTOS	R\$	21.395,68
FRANCISCO ERISMAR DA SILVA CARVALHO	R\$	282,98
FRANCISCO FERNANDO DOS SANTOS	R\$	3.782,36
FRANCISCO GOMES DINIZ	R\$	2.437,15
FRANCISCO MARTINHO CARVALHO DE SOUSA	R\$	14.559,53
FRANCISCO TRINDADE	R\$	2.419,30
FRANKLIN DE JESUS RODRIGUES PORTO	R\$	3.687,24
FRED DA SILVA PETERSON	R\$	478,20
FRED ROBERTO SILVA FIGUEIRA	R\$	7.012,18
FREDERICO AUGUSTO BORGES RIBEIRO	R\$	6.009,08
FREDERICO PORTELA AVELINO VELOSO	R\$	3.631,79
GABRIEL ALEXSANDRO NICOLAU	R\$	2.731,49
GABRIEL HENRIQUE DIAS	R\$	982,06
GABRIEL NEVES VIEIRA DA SILVA	R\$	9.702,54
GABRIEL SHIZUO SATO	R\$	6.203,98
GABRIELLA APARECIDA MEDEIROS	R\$	3.648,48
GEANCARLOS DE SOUZA NASCIMENTO	R\$	405,74
GEIZE ROCHA MACEDO	R\$	1.155,14
GENILDE DOS ANJOS WEGHER	R\$	21.072,96
GENIVAL FRANCISCO FERREIRA	R\$	10.031,59
GEOMAR RODRIGUES TAVARES	R\$	453,90
GEORGE ANTONIO PINHEIRO MARTINS	R\$	12.039,19
GERALDO FERRARI PEREIRA MATOS	R\$	18.613,99
GERCI SILVA FERNANDES	R\$	28.269,61
GERONIMO DE JESUS CARVALHO	R\$	3.386,00

Av. Olinda, 960, Park Lozandes,  
Trade Tower, Conj. 1704, Goiânia-GO | CEP 74884-120 | (62) 2020-2475  
contato@stenius.com.br | www.stenius.com.br

(62) 99991-7379  stenius.go  
(62) 99147-3559  stenius.go

11 de 29

## STENIUS

ESPECIALISTA  
EM RESULTADO

GERSON PINTO AMARANTE	R\$	4.813,94
GERUSA TOMAZ FARIA	R\$	7.058,27
GESIAN DA MATA LIMA	R\$	1.865,69
GESIEL FREITAS DE SOUSA	R\$	3.181,64
GETULIO COUTINHO SILVA	R\$	7.986,64
GIL CESAR LIMA CARENCE	R\$	65.338,36
GILBERT ANDERSON SHIROMA OSHIRO	R\$	2.158,47
GILBERTO EDUARDO DE SOUZA	R\$	1.831,79
GILBERTO GOUDINHO DE PAULA	R\$	10.579,21
GILBERTO MOREIRA PALMA	R\$	28.770,53
GILBERTO RIBEIRO ARAUJO	R\$	17.497,02
GILMAR CORREIA DE LIMA	R\$	1.922,22
GILMAR DO PRADO JUNIOR	R\$	2.937,20
GILSON ANDRADE DO COUTO	R\$	20.415,26
GILSON DA SILVA MAGALHAES	R\$	46.725,49
GIOVANY FABIO FAVERO	R\$	5.232,84
GISELLE APARECIDA TOGNETTA SCHIANO	R\$	3.158,54
GISELLE DA CUNHA RODRIGUES CORREA	R\$	11.269,96
GISLAINE DIAS DE SOUSA	R\$	3.168,26
GISLENE MARIA DE MELO	R\$	155,86
GLADSON ALVES DOS REIS	R\$	16.582,31
GLAUCIA CANDIDA DE MENEZES ROSA	R\$	651,28
GLAUCIA CRISTINA ALMEIDA SANTOS	R\$	7.551,40
GLAUCIA DE BRITO FERREIRA POMPILIO	R\$	6.917,32
GLEBER GONÇALVES VILELA DE ANDRADE	R\$	8.480,92
GLEIK MARCIO FERREIRA	R\$	12.605,15
GLEIMO MARTINS DOS ANJOS	R\$	6.425,79
GLEISON CORTINA BENASSI	R\$	390,22
GM COMERCIO DE FORROS LTDA	R\$	70.000,00
GONTIJO FREITAS ADVOGADOS ASSOCIADOS	R\$	4.870,86
GRACIELE DA SILVA DIAS AMARAL	R\$	992,32
GRAZIELE ALEXANDRA RODRIGUES MARTINS	R\$	2.149,35
GRIFFE ARQUITETURA E PROJETOS LTDA	R\$	4.539,39
GUARANY ADMINISTRADORA DE BENS E PARTICIPACOES LTDA	R\$	180.483,18
GUILHERME GALVAO DE OLIVEIRA	R\$	18.796,87
GUILHERME GONÇALVES COSTA	R\$	298,08
GUILHERME RAFAEL REGINATTO DA ROSA	R\$	13.490,74
GUSTAVO STRAMBAIOLI DOS SANTOS	R\$	1.571,73
HALYS ALVES DE ANDRADE JUNIOR	R\$	10.970,95
HAMILTON NATIVIDADE FILHO	R\$	105.475,78
HAMILTON RIBEIRO JUNIOR	R\$	902,66
HARLEY PEREIRA DOS REIS	R\$	17.336,15
HEBER MARCIO DA SILVA NOBRE	R\$	1.764,51
HEBERT FELIPE CARDOSO ALLECHANDRE	R\$	817,28
HELEM DE ARAUJO NASCIMENTO	R\$	1.305,22
HELIA BERNARDINA PERES	R\$	13.630,82

Av. Olinda, 960, Park Lozandes,  
Trade Tower, Conj. 1704, Goiânia-GO | CEP 74884-120 | (62) 2020-2475  
contato@stenius.com.br | www.stenius.com.br

(62) 99991-7379  stenius.go  
(62) 99147-3559  stenius.go

12 de 29

## STENIUS

ESPECIALISTA  
EM RESULTADO

HELIO LEONCIO DE MELO	R\$	14.289,90
HELTON MORAIS MOREIRA	R\$	88.288,51
HEMILLY DO NASCIMENTO PINHO SILVA	R\$	14.167,98
HENRIQUE COELHO SOARES	R\$	120.162,25
HERBEL BENONI BEZERRA	R\$	76.658,06
HERIVELTON PAULO MARTINS	R\$	103,07
HEVERTTON BARBOSA BRASIL	R\$	10.862,11
HEYDI DE OLIVEIRA SANTOS NASCIMENTO	R\$	4.997,03
HILDEBRANDO DA COSTA MARQUES	R\$	22.172,92
HILDEBRANDO GONCALVES DE MATOS	R\$	22.172,92
HIRAMAR CLAUDIO DE SOUSA	R\$	25.432,16
HOSPITAL DA MULHER DE CALDAS NOVAS LTDA	R\$	4.757,00
HUGO DE SOUZA ANDRADE	R\$	8.955,38
HUGO SANTIAGO RODRIGUES SALES	R\$	9.973,58
HUMBERTO BENEDITO BICUDO	R\$	589,78
IDALBERTO ALVES PASCHOAL	R\$	12.337,68
IDALVA MARIA DA SILVA	R\$	500,84
IGM PRESTAÇÃO DE SERVIÇOS LTDA	R\$	173.003,56
IGOR ALEXSANDER ALVES CORREIA	R\$	2.610,05
IGOR CARDOSO SILVEIRA SANTOS	R\$	368,74
ILCIMAR GUIMARAES DA CUNHA	R\$	71.636,91
ILDA MARIA JANUARIO	R\$	49.500,00
INOVAR SERVICE LTDA	R\$	13.200,00
IONARA GALDINO NETO	R\$	1.175,26
IREZ ROCHA TEIXEIRA	R\$	12.085,97
IRISMAR MENDANHA MARTINS	R\$	1.374,35
ITALO JARDEL DE CARVALHO DE SOUZA	R\$	185,95
ITAMAR FERREIRA DE FRANCA	R\$	488,44
IVAN DAMASCENO SILVA	R\$	5.175,06
IVANILDE LEANDRO LIRMAN	R\$	111.472,90
IVONE GOMES DE FREITAS ARAUJO	R\$	6.704,22
IVONETE ABREU DA SILVA RECALCATTE	R\$	5.999,32
IZABETE ANTUNES DE BARROS GONÇALVES	R\$	84.000,00
JACIARA FERREIRA MACHADO	R\$	2.490,85
JACIELE OLIVEIRA BATISTA	R\$	10.128,92
JACILENE BARBOSA DOS SANTOS SALES	R\$	3.674,14
JACKELINE DA SILVA MOREIRA SUARTE	R\$	1.559,71
JAILSON GONCALVES FELIX	R\$	3.150,72
JAIME DE SOUZA LIMA	R\$	2.497,77
JAIME SOARES TEODORO	R\$	1.662,74
JAIRO EDUARDO SPONTONI	R\$	2.152,10
JAIRO GRAHL	R\$	25.292,45
JALES CESAR BERNARDES	R\$	16.540,71
JANE MONTEIRO SIMOES	R\$	827,10
JANIO RICARDO DE ARAUJO SILVA	R\$	7.184,95
JAVIER ARTURO QUIROGA ESQUIVEL	R\$	11.262,98

Av. Olinda, 960, Park Lozandes,  
Trade Tower, Conj. 1704, Goiânia-GO | CEP 74884-120 | (62) 2020-2475  
contato@stenius.com.br | www.stenius.com.br

(62) 99991-7379  stenius.go  
(62) 99147-3559  stenius.go

13 de 29

## STENIUS

ESPECIALISTA  
EM RESULTADO

JEAN CARLOS DA SILVA MATSUHASHI	R\$	459,78
JEAN LUCAS GOUVEIA	R\$	2.034,04
JEFFERSON LOURENCO DE OLIVEIRA	R\$	3.240,52
JESSICA GOMES DANTAS MARTINS	R\$	221,53
JESSICA REGINA GOMES FERREIRA MOREIRA	R\$	1.941,94
JESSICA SABRINA DA SILVA LOPES	R\$	1.572,00
JESSICA SILVA OLIVEIRA COQUEIRO	R\$	3.675,52
JESUITA DE SOUSA GOMES	R\$	1.026,35
JL E SOUSA PROD. QUIMICOS LTDA	R\$	1.254,90
JOANA DARC DA COSTA MANHEZO	R\$	7.855,07
JOAO BATISTA DINIZ	R\$	545,90
JOAO CARLOS RADZEVICIUS	R\$	41.559,30
JOAO CARLOS ROSSIC	R\$	7.968,82
JOÃO DONIZETT DE LIMA	R\$	886,27
JOAO LOPES DE CASTRO NETO	R\$	32.775,32
JOAO LOURENÇO	R\$	32.895,36
JOAO PAULO GONCALVES DA SILVA	R\$	710,69
JOAO PEDRO MONTALVAO DA COSTA	R\$	4.609,05
JOAO PEREIRA DE LIMA JUNIOR	R\$	1.681,76
JOAO SILVA NASCIMENTO	R\$	18.312,13
JOAQUIM HENRIQUE MONTELO MOURA	R\$	7.226,78
JOAQUIM LINDOLFO RIBEIRO MENDES	R\$	4.163,37
JOARI LIMA DE MENEZES	R\$	9.270,44
JOCENIR FOPPA JUNIOR	R\$	15.783,89
JOEL TAVARES	R\$	33.539,08
JOELMA MENDES DOS REIS	R\$	951,57
JOILTON PAULINO DA SILVA	R\$	1.543,79
JONATAS ALVES MONTEIRO	R\$	2.893,44
JONATHAN OLIVEIRA MENDES	R\$	2.513,90
JORDANA DE CASTRO SALDANHA REPEZZA	R\$	9.019,60
JORGE DA SILVA	R\$	49.020,25
JORGE JOSE ALVES JUNIOR	R\$	35.358,06
JORGE JURASE ALSINA	R\$	9.561,06
JORGE LUIZ DE FREITAS	R\$	2.333,98
JORGE LUIZ EVANGELISTA SOBRAL	R\$	3.146,87
JORGE PAPACHRISTODOULOU FILHO	R\$	6.203,30
JOSE AGOSTINHO DE SOUZA NETO	R\$	85.178,66
JOSE ANTONIO LOPES COELHO	R\$	22.601,27
JOSE ANTONIO PERES	R\$	7.098,14
JOSE APARECIDO JESUS ALVES	R\$	15.339,56
JOSE AUGUSTO DOS SANTOS	R\$	5.133,57
JOSE BISPO SOBRINHO	R\$	7.730,38
JOSE CARLOS DA SILVA	R\$	38.612,23
JOSE CARLOS DIAS PASSOS	R\$	9.869,76
JOSE CARLOS LOPES DA SILVA	R\$	44.362,03
JOSE CARVALHO DOS SANTOS NEGRAO	R\$	15.385,80

Av. Olinda, 960, Park Lozandes,  
Trade Tower, Conj. 1704, Goiânia-GO | CEP 74884-120 | (62) 2020-2475  
contato@stenius.com.br | www.stenius.com.br

(62) 99991-7379  stenius.go  
(62) 99147-3559  stenius.go

14 de 29

## STENIUS

ESPECIALISTA  
EM RESULTADO

JOSE DALQUE GONÇALVES DINIZ	R\$	80.093,68
JOSE ELIO LUCAS DA CUNHA	R\$	3.413,03
JOSE EURIPEDES DE MATOS	R\$	15.734,73
JOSE FABIO DA SILVA NEVES	R\$	3.440,12
JOSE FELIPE FERREIRA LINS	R\$	1.554,15
JOSE FERNANDO CUNHA LIMA	R\$	119.399,65
JOSE FRANCISCO RODRIGUES	R\$	20.032,83
JOSE GABRIEL NETO	R\$	3.180,39
JOSE GONCALVES NETO	R\$	1.807,20
JOSE HEMILTON RODRIGUES DA SILVA	R\$	3.892,23
JOSE HUMBERTO FERREIRA COELHO	R\$	2.723,39
JOSE LAZARO ARRAES DA SILVA	R\$	5.452,11
JOSE MARCELINO DA SILVA	R\$	4.989,24
JOSE MARCOS RUVIERO	R\$	6.154,56
JOSE MARIA PARRON	R\$	12.909,55
JOSE MARIA PEREIRA COSTA	R\$	12.370,14
JOSE MESSIAS ARAUJO LAURENTINO	R\$	5.164,59
JOSE OLIVEIRA DA SILVA	R\$	15.592,02
JOSE OLIVEIRA LOPES	R\$	855,68
JOSE REIS DE SIQUEIRA	R\$	13.777,42
JOSE RICARDO DOS SANTOS JUNIOR	R\$	1.334,55
JOSE RUBENS BARBOSA LIMA	R\$	1.299,48
JOSE SERGIO SOARES DE SOUZA	R\$	31.561,93
JOSE WIAZOWSKI E ELIANA CECILIA ABAD WIAZOWSKI	R\$	180.967,06
JOSENICE ARGOLO DELFINO	R\$	83.702,41
JOSIANE ALBA	R\$	13.500,00
JOSIANE APARECIDA DA SILVA	R\$	17.386,05
JOSIMAR ALVES SANTOS	R\$	1.785,94
JOSIMAR JOSE MARQUES	R\$	6.203,02
JOSIMARA APARECIDA DA SILVA	R\$	16.510,25
JOSUE DA SILVA VIEIRA	R\$	2.494,33
JOVANI JOSE DE OLIVEIRA REIS	R\$	34.259,22
JOVELINO BENTO DOS SANTOS	R\$	3.083,74
JOYCE APARECIDA DOS SANTOS	R\$	1.992,00
JUAREZ FRANCISCO MENDONÇA	R\$	9.140,45
JUHANY LOPES RIBEIRO	R\$	6.799,06
JULIA MARCIA DANIEL	R\$	1.412,48
JULIANA APARECIDA OTUKA	R\$	28.101,13
JULIANA CRISTINA DOS SANTOS	R\$	900,27
JULIANO ELIAS DA SILVA	R\$	42.457,11
JULIANO LIMA DE CARVALHO	R\$	10.580,26
JULIANO PEREIRA DE SOUSA	R\$	16.342,89
JULIANO RIBEIRO DE SOUZA	R\$	44.420,50
JULIO CESAR BONTEMPO	R\$	20.316,56
JULIO CESAR DA SILVA VIEIRA	R\$	225,00
JULIO CESAR DE LIMA CARDOSO	R\$	6.395,42

Av. Olinda, 960, Park Lozandes,  
Trade Tower, Conj. 1704, Goiânia-GO | CEP 74884-120 | (62) 2020-2475  
contato@stenius.com.br | www.stenius.com.br

(62) 99991-7379  stenius.go  
(62) 99147-3559  stenius.go

15 de 29

## STENIUS

ESPECIALISTA  
EM RESULTADO

JULIO CEZAR PEDROZA BETHONICO JUNIOR	R\$	749,26
JULIO FERNANDES JUNIOR	R\$	165.553,83
JUNIO FERNANDO OLIVEIRA SOUZA	R\$	754,92
JUNIOR ANTONIO DE SOUZA	R\$	23.876,54
JURACI PEREIRA DE SOUSA	R\$	6.866,81
KAREN LEOPOLDINA DE OLIVEIRA WATANABE	R\$	1.817,90
KARINE ALVES SILVA PENIDO	R\$	2.479,49
KASSIA PAULA MACHADO BORGES	R\$	29.008,80
KATIA CIBELY BARBOSA SOUZA	R\$	35.341,58
KATIA SHIRLENE FONSECA CIRQUEIRA ALMEIDA	R\$	32.114,44
KATIA SIMONE TILL PINHEIRO	R\$	41.824,12
KATIELE MENDONÇA SANTOS FERREIRA	R\$	1.630,46
KEILA CRISTINA GUARATO	R\$	854,56
KEILA KIMIE RIBEIRO ITA HIRAIWA	R\$	472,77
KEILA RIBEIRO FLORES SOCIEDADE INDIVIDUAL DE ADVOCACIA	R\$	13.241,76
KELLY CANERO SILVEIRA	R\$	13.127,36
KELLY CRISTINA CEPEDA AIRES MENDONÇA	R\$	17.125,11
KELLY SANTOS AMARAL	R\$	10.329,17
KLEBER MARCELO SANT ANA	R\$	12.761,52
KLEITON PINHEIRO DE SOUSA	R\$	7.585,61
KLENIO HUDSON PINTO AGUIAR	R\$	282,82
KLEYTON GEMAQUE MIRANDA DA SILVA	R\$	3.431,36
KLINGER BARBOSA DE SOUZA	R\$	3.058,90
LAERCIO JOSE PEREIRA	R\$	7.716,91
LAERCIO MANOEL DE SOUSA	R\$	55.358,39
LAERSON JOSE NUNES	R\$	2.557,49
LAERTE ROMEU MARQUES DA SILVA	R\$	7.188,10
LAIZA VAZ QUINTANILHA	R\$	1.523,58
LARISSA OLIVEIRA DE SOUSA NUNES	R\$	1.765,52
LAUDEMAR SILVEIRA DA SILVA	R\$	15.894,82
LAURA DA SILVA CALIXTO	R\$	3.420,78
LAZARO ANDRE DOS SANTOS	R\$	17.882,63
LEANDRO CHAVES GOMES	R\$	30.197,55
LEANDRO DOS SANTOS FERREIRA	R\$	13.418,67
LEANDRO FALCHETTI	R\$	5.119,26
LEANDRO JOSE DA SILVA	R\$	1.279,00
LEANDRO VIEIRA NASCIMENTO	R\$	13.967,98
LEANDRO VITOR NORATO	R\$	1.439,40
LEILA ALVES MOURA	R\$	467,02
LEONARDO ALVES PEREIRA	R\$	8.375,36
LEONARDO HENRIQUE AMORIM ARAUJO	R\$	432,66
LEONARDO PORTES RODRIGUES	R\$	80.111,44
LEONEL GONÇALVES DE LIRA	R\$	26.995,08
LESLY FERNANDES DE CASTRO CAIXETA	R\$	2.692,12
LETICIA CRISTINA RESENDE TAVARES	R\$	710,36
LEUDIANA DE SOUSA SILVA	R\$	2.595,06

Av. Olinda, 960, Park Lozandes,  
Trade Tower, Conj. 1704, Goiânia-GO | CEP 74884-120 | (62) 2020-2475  
contato@stenius.com.br | www.stenius.com.br

(62) 99991-7379  stenius.go  
(62) 99147-3559  stenius.go

16 de 29

## STENIUS

ESPECIALISTA  
EM RESULTADO

LEYLA DA SILVA ROSA	R\$	2.687,76
LIAMAR DE FREITAS LANDES	R\$	8.919,25
LIDER INDUSTRIA E COMERCIO DE TELAS LTDA	R\$	1.200,00
LIGIA BATISTA DA SILVA	R\$	10.724,83
LILIAN KENIA DE OLIVEIRA	R\$	934,99
LILIAN SILVA SOUZA	R\$	7.871,85
LINDAURA GOMES DE ABREU SILVA	R\$	356,46
LINTON ROBERTO ROSA	R\$	7.898,75
LIVINO LOPES DO NASCIMENTO	R\$	29.504,79
LMM LEANDRO MOREIRA MARQUES	R\$	2.690,66
LOGCO LOCADORA DE MÁQUINAS E EQUIPAMENTOS PARA CONSTRUÇÃO LTDA	R\$	21.000,00
LORENA RODRIGUES PERIM MARTINS	R\$	4.183,27
LOUISE CARNEIRO RODRIGUES FRANCISCO DE MARIA	R\$	19.701,84
LUANA DE CASTRO BRITO POECK	R\$	1.615,16
LUANA DE SOUSA MOURA BISPO	R\$	2.819,94
LUANA EMILIA PEREIRA LIMA	R\$	3.347,03
LUANA LYSLE FERREIRA CHARRUD	R\$	2.540,69
LUANDA DE MORAES ALMEIDA	R\$	3.483,60
LUANNA DARCI GALANTINI PIRES	R\$	150.262,83
LUCAS BATISTA DA SILVA	R\$	2.276,30
LUCAS FIGUEIREDO DE ARAUJO	R\$	135.716,70
LUCAS MARQUES PRADO	R\$	2.801,16
LUCAS PEREIRA SOARES	R\$	18.764,44
LUCIA BEATRIZ MACHADO MARTINS	R\$	12.235,95
LUCIA HELENA RODRIGUES DE SOUZA COELHO	R\$	37.233,79
LUCIANA ABREU DO VALLE	R\$	19.046,96
LUCIANA APARECIDA FERREIRA	R\$	1.337,64
LUCIANA DE MORAES XAVIER	R\$	3.112,65
LUCIANO APARECIDO DE MORAIS	R\$	6.173,92
LUCIANO CANDINI DA SILVA	R\$	5.062,86
LUCIANO CARVALHO LEAO	R\$	3.608,05
LUCIANO GONÇALVES DA SILVA	R\$	11.378,98
LUCIANO TAVARES	R\$	2.289,38
LUCIANO XAVIER DOS SANTOS	R\$	24.592,75
LUCIMAR DIVINO DA SILVA	R\$	69.006,80
LUCINEIDE DE OLIVEIRA DANTAS	R\$	7.336,77
LUDMILA DE ORNELLAS ABREU	R\$	5.698,82
LUIGI DIOGO M. BRAGA FIRMINO GARCIA	R\$	3.800,12
LUIS ADELMO ROCHA DA SILVA	R\$	15.725,46
LUIS ANTONIO PEREIRA	R\$	3.149,01
LUIS CARLOS DE OLIVEIRA	R\$	1.406,34
LUIS CARLOS GOMES DE SOUSA	R\$	35.521,82
LUIS FERNANDO MEDEIROS DE JESUS	R\$	23.158,36
LUIS GUSTAVO RUEDA DE CARVALHO	R\$	1.319,26
LUIS MARCOS MARTINS DO NASCIMENTO	R\$	5.175,90
LUIZ ANTONIO AFONSO	R\$	15.995,63

Av. Olinda, 960, Park Lozandes,  
Trade Tower, Conj. 1704, Goiânia-GO | CEP 74884-120 | (62) 2020-2475  
contato@stenius.com.br | www.stenius.com.br

(62) 99991-7379  [stenius.go](https://www.instagram.com/stenius.go)  
(62) 99147-3559  [stenius.go](https://www.facebook.com/stenius.go)

17 de 29

## STENIUS

ESPECIALISTA  
EM RESULTADO

LUIZ ANTONIO DA SILVA	R\$	4.556,69
LUIZ CARLOS ARANHA	R\$	11.679,08
LUIZ CARLOS MOREIRA	R\$	96.531,49
LUIZ CLAUDIO DE OLIVEIRA SANTOS	R\$	29.448,68
LUIZ GONZAGA FORSTER	R\$	4.059,64
LUIZ HENRIQUE BASTOS	R\$	117.949,56
LUIZ MAR DA SILVA	R\$	6.196,45
LUIZ ROBERTO ZEFERINO	R\$	469,62
LUIZA RIBEIRO LIMIRIO	R\$	75.967,90
LUZIA PERES DEUSDARA FRAZAO	R\$	452,82
LYVIA FERRARI RIBEIRO COSTA	R\$	9.341,42
M CORES COMERCIO DE TINTAS LTDA	R\$	576,00
MAGNO DIAS DE SOUZA	R\$	17.910,60
MAIDANE CRISTINA RODRIGUES DE JESUS	R\$	2.136,97
MANOEL GOMES DA SILVA FILHO	R\$	15.324,18
MANOEL HENRIQUE RODRIGUES	R\$	6.216,30
MANOEL LUCAS NETO JUNIOR	R\$	6.386,73
MAQUELE VIANA PACHECO	R\$	13.672,86
MARCELA GOMIDES DE OLIVEIRA	R\$	1.640,17
MARCELA LOUREIRO FANNI RAMINHO	R\$	4.623,00
MARCELO APARECIDO CAMPOS	R\$	5.002,20
MARCELO DEGHI	R\$	117.233,08
MARCELO DI LELLO	R\$	51.174,44
MARCELO EUSTAQUIO DE PAULA	R\$	5.654,65
MARCELO MORAIS MIRANDA	R\$	4.925,41
MARCELO RIBEIRO MORAES DE VASCONCELLOS	R\$	1.505,52
MARCELO SHIGUEAKI MAKIGUSSA	R\$	13.828,83
MARCELO TORRES DA SILVA	R\$	210,00
MARCIA DA SILVA	R\$	1.820,69
MARCIA DANIELA VIANA DE MORAES OLIVEIRA	R\$	8.651,76
MARCIA FATIMA GEMELGO CORREIA	R\$	81.691,64
MARCIA MARIA MARTINS LUCAS	R\$	224.179,22
MARCIA MENDES MARQUEZ DE OLIVEIRA	R\$	10.976,87
MARCIA SANDRA DOS REIS GALVANI	R\$	2.304,15
MARCIO ALVES	R\$	1.826,90
MARCIO ANTONIO COELHO DA SILVA	R\$	9.411,67
MARCIO COELHO MARQUES	R\$	28.966,03
MARCIO HENRIQUE SOARES	R\$	520,52
MARCIO JOSE RAMOS DE ANDRADE	R\$	2.010,54
MARCIO ORELIO TALLO	R\$	4.656,90
MARCIO SILVA DE SOUZA	R\$	516,49
MARCIO SOUTO DA SILVA	R\$	8.393,06
MARCO ANTONIO SILVA	R\$	1.948,16
MARCO EDUARDO PEIXOTO FERREIRA	R\$	26.618,65
MARCOS ALONSO DOS SANTOS	R\$	6.171,20
MARCOS ANTONIO DA COSTA	R\$	37.102,26

Av. Olinda, 960, Park Lozandes,  
Trade Tower, Conj. 1704, Goiânia-GO | CEP 74884-120 | (62) 2020-2475  
contato@stenius.com.br | www.stenius.com.br

(62) 99991-7379  [stenius.go](#)  
(62) 99147-3559  [stenius.go](#)

18 de 29

## STENIUS

ESPECIALISTA  
EM RESULTADO

MARCOS ANTONIO DE OLIVEIRA	R\$	138.153,88
MARCOS ANTONIO GERALDO DA SILVA	R\$	780,86
MARCOS ANTONIO MARQUES	R\$	4.498,26
MARCOS ANTONIO PIANTA	R\$	3.411,07
MARCOS ANTONIO PINHEIRO	R\$	14.686,91
MARCOS ANTONIO VIEIRA	R\$	5.279,16
MARCOS AURELIO DA SILVA	R\$	22.453,08
MARCOS AURELIO SANTOS ARIMATEIA	R\$	23.707,64
MARCOS DONIZETI BOLONHA	R\$	180.256,56
MARCOS FERNANDES BARBOSA	R\$	2.391,18
MARCOS JUNIOR DA SILVA NOVAES	R\$	1.256,93
MARCOS PAULO LOURENCO PREZA	R\$	2.874,20
MARCOS SEBASTIAO DIAS	R\$	7.082,63
MARCUS VINICIUS DIAS TRINDADE	R\$	1.698,48
MARIA AMELIA CARNEIRO ESTRELA	R\$	13.136,58
MARIA APARECIDA FRANCISCO	R\$	15.393,84
MARIA AUXILIADORA GUIMARAES PRADO DE CAMARGO	R\$	471,18
MARIA AUXILIADORA VIEGAS	R\$	96.717,91
MARIA CECILIA DE OLIVEIRA	R\$	8.657,61
MARIA CECILIA MONTEIRO OMENA	R\$	14.032,18
MARIA DA GLORIA	R\$	78.470,87
MARIA DABADIA PEREIRA DIAS	R\$	3.251,84
MARIA DAS NEVES DA SILVA	R\$	4.068,02
MARIA DE FATIMA DA SILVA BARCELOS	R\$	2.166,80
MARIA DE LOURDES BEZERRA DE SOUSA	R\$	12.321,62
MARIA DO CARMO ALVES	R\$	3.106,31
MARIA EDUARDA DE SOUZA CARLI	R\$	8.229,12
MARIA EMILIA SOUZA OLIVEIRA	R\$	2.907,74
MARIA EUNICE MENDANHA NEVES	R\$	11.642,34
MARIA EUNICE MENDES FERREIRA	R\$	2.986,96
MARIA FATIMA DE SANTANA	R\$	14.060,28
MARIA FILOMENA DE FATIMA DA FONSECA AIELO	R\$	11.699,72
MARIA INES BOSCO GOMES	R\$	2.503,55
MARIA JEANE RUFINO FIDELES	R\$	14.555,63
MARIA JOSE DE FARIA SILVA	R\$	2.053,71
MARIA JOSE DUCA DA SILVA	R\$	14.497,06
MARIA LUCELENE DAS DORES VINISKI	R\$	21.104,43
MARIA LUCIA ESQUILAR DA SILVA	R\$	4.182,63
MARIA LUCIA OLIVEIRA DUARTE	R\$	201,96
MARIA LUCIA SOARES BRONDINO	R\$	10.271,86
MARIA NASARE IRINEU	R\$	2.916,39
MARIA NEUSA MENDES DE SOUSA	R\$	1.285,15
MARIA RITA DA SILVA	R\$	882,00
MARIA ROSA DE LIMA NOGUEIRA	R\$	6.180,16
MARIELLY SILVA SOUZA	R\$	1.871,25
MARIETA PARREIRA DOS SANTOS SILVA	R\$	47.359,81

Av. Olinda, 960, Park Lozandes,  
Trade Tower, Conj. 1704, Goiânia-GO | CEP 74884-120 | (62) 2020-2475  
contato@stenius.com.br | www.stenius.com.br

(62) 99991-7379  stenius.go  
(62) 99147-3559  stenius.go

19 de 29

## STENIUS

ESPECIALISTA  
EM RESULTADO

MARILDA ALVES RABELO	R\$	11.262,15
MARILENE APARECIDA SILVA GUSMAO	R\$	102.926,97
MARILIA DA SILVA BARBOSA	R\$	2.831,57
MARILU NOBREGA PEREIRA	R\$	4.343,98
MARINA ADMINISTRADORA E SERVIÇOS HOTELEIROS LTDA	R\$	49.309,22
MARINA PEREIRA FONSECA	R\$	1.259,82
MARIO ARTUR ABREU OLIVEIRA	R\$	20.758,52
MARIO EIDI SATO	R\$	18.181,23
MARIO SERGIO CARDOSO BUENO	R\$	5.275,29
MARIUSA DOS SANTOS FABIANO	R\$	9.085,19
MARLENE ARAUJO	R\$	1.486,34
MARLENE DANTAS DOS SANTOS	R\$	30.188,05
MARLI OLIVEIRA SOUZA DE JESUS	R\$	11.306,48
MARLU\$ LUSTOZA DA SOUZA	R\$	31.357,50
MARLY BARAVIEIRA FRANCISCHINI	R\$	29.550,01
MARTA DE FATIMA SILVA FORSAN	R\$	11.383,70
MARTA RODRIGUES SANTANA	R\$	45.742,13
MATEUS DE SOUZA LEMOS	R\$	23.499,34
MAURENE ALVES DE OLIVEIRA	R\$	14.741,37
MAURICIO GOMES PEREIRA	R\$	18.044,42
MAURO BATISTA LIMA	R\$	83.916,98
MAURO DA SILVA	R\$	3.746,15
MAURO JORGE FERREIRA LAZAR	R\$	4.018,95
MAXIMULER SILVA FERREIRA	R\$	4.730,61
MAYCO FÁRIA DE MEIRELES	R\$	12.957,39
MAYLANE BRANDÃO DE MELO GODOY	R\$	20.451,20
MEIRILENE FERREIRA DE FREITAS	R\$	1.010,46
MELISSA DE SOUZA LUCIO	R\$	20.546,55
MERCIA LIMA VIEIRA ROLIM	R\$	12.108,22
MICHELE DE MEDEIROS SANTOS	R\$	10.989,36
MICHELE POLZATO SENA DA CRUZ	R\$	2.132,00
MILENA MAIA SOUTO MENDES	R\$	63,14
MILENA MESSIAS	R\$	350,00
MILTON APARECIDO ABRANTES	R\$	1.489,30
MILTON CARLOS CORREA	R\$	10.046,43
MILTON JUNIO SOUZA	R\$	24.243,01
MIRIAN PAULA DA SILVA SOUZA SOARES	R\$	5.486,20
MIRIAN PEREIRA LIMA	R\$	6.660,18
MIRIELLY CRISTINA SANTANA	R\$	43.235,08
MISSLENE SILVA MARTINS	R\$	1.732,34
MOISES SILVA NASCIMENTO	R\$	135,00
MONIQUE VASQUES DA FONSECA	R\$	54.425,63
MOVEIS CASA DE PEDRA LTDA	R\$	2.232,30
MULTICANAL ATACADO LTDA	R\$	688,76
MUNIQUE NANNYELE RODRIGUES LACERDA	R\$	11.313,45
MURYELLE GUIMARAES ARAUJO	R\$	64.144,11

Av. Olinda, 960, Park Lozandes,  
Trade Tower, Conj. 1704, Goiânia-GO | CEP 74884-120 | (62) 2020-2475  
contato@stenius.com.br | www.stenius.com.br

(62) 99991-7379  stenius.go  
(62) 99147-3559  stenius.go

20 de 29

## STENIUS

ESPECIALISTA  
EM RESULTADO

MURYLO MARCELINO BARROS	R\$	58,00
NAILA SOUSA COUTINHO	R\$	6.614,86
NAIR SIGNORETTO DE SOUZA	R\$	15.144,80
NAITIELE DE ALBUQUERQUE BENTOS	R\$	5.574,06
NARA DELMIRA CONCEICAO DE LIMA BENTOS	R\$	3.681,92
NASSIF ASAD MUSA MARTINS GHANI	R\$	1.266,24
NATALIA CAROLINA LEANDRO DOS SANTOS	R\$	5.032,60
NATANAEL DE JESUS ALMEIDA	R\$	12.151,74
NAURICAN LUDOVICO LACERA	R\$	247,11
NAZIRA DAVID ABRAO	R\$	2.475,00
NEI LUIZ BASSI FILHO	R\$	14.918,73
NEIDE ALMEIDA DE SOUZA	R\$	18.383,00
NEIVA FREITAS DE SOUSA BARROS	R\$	19.318,04
NELI RAMOS CALDEIRA	R\$	4.536,71
NELSON DE OLIVEIRA SILVA JUNIOR	R\$	592,77
NELSON GONÇALVES DE ABREU JUNIOR	R\$	7.674,90
NERISSA MARIA DE OLIVEIRA ARCANJO	R\$	43.534,27
NERZON DE MELO	R\$	586,10
NEVILHEUD CONSUENE BARRETO GUEDES	R\$	24.002,17
NILMAR APARECIDA ALVES CORDEIRO SANTOS	R\$	208,09
NILSON CARVALHO DE SOUSA	R\$	10.892,42
NILSON EUSTAQUIO SIQUEIRA TERRA	R\$	4.630,02
NILSON RIBEIRO DE LIMA	R\$	12.863,72
NILTON JOSE DA SILVA OLIVEIRA	R\$	6.189,59
NILVA DUARTE DE CARVALHO	R\$	1.814,22
NINIVER RODRIGUES DE ALMEIDA SANTOS	R\$	1.676,10
NIVALDO LOPES OLIVEIRA	R\$	3.407,29
NORIVAL REZENDE DA SILVA	R\$	9.996,14
NORMEIDE GOMES PIRES	R\$	6.684,75
NOVA ROCHA INDUSTRIA TINTAS LTDA	R\$	75.568,33
NUBIA FERREIRA DA SILVA	R\$	5.221,67
ODERCIO CANDIDO NETO	R\$	4.568,89
ODETE CRISTINA GOMES FIDELIS	R\$	29.799,30
ODILON DANIEL FONSECA LOPES	R\$	2.905,01
OLDAIR JOSE BARBOSA	R\$	2.094,74
OLINDA TRANSPORTES LTDA	R\$	338,30
OMAR FIGUEIREDO PEREIRA	R\$	6.874,46
ONITY LTDA	R\$	200.568,88
ORIZAM DESIGN E SERVIÇOS LTDA	R\$	6.000,00
ORLANDO RODRIGUES DA SILVA	R\$	19.825,63
OSEAS DE PAULA REIS	R\$	1.009,78
OSIANE DE SOUZA	R\$	30.854,53
OSMAR DA SILVA	R\$	548,73
OSMAR SIQUEIRA SANT ANA	R\$	17.315,87
OSVALDO FERREIRA DO CARMO	R\$	41.909,02
OSVALDO FINATI	R\$	1.803,66

Av. Olinda, 960, Park Lozandes,  
Trade Tower, Conj. 1704, Goiânia-GO | CEP 74884-120 | (62) 2020-2475  
contato@stenius.com.br | www.stenius.com.br

(62) 99991-7379  stenius.go  
(62) 99147-3559  stenius.go

21 de 29

## STENIUS

ESPECIALISTA  
EM RESULTADO

OSWALDO BERTATO	R\$	24.681,16
PA ARQUIVOS LTDA	R\$	1.045,95
PAINIRAS MINERAÇÃO LTDA	R\$	128.814,71
PAPALEGUAS ENCOMENDAS URGENTE LTDA	R\$	7.536,09
PATH TELECOM S.A.	R\$	292,44
PATRICIA DA COSTA TAVARES	R\$	4.301,87
PATRICIA GABRIELA VERONEZ	R\$	211,49
PATRICIA VIEIRA DIAS SOARES	R\$	45.470,95
PAULO ANTONIO NUNES SIMOES	R\$	8.337,94
PAULO AUGUSTO DOS SANTOS SOUZA	R\$	6.055,54
PAULO CARLOS SOARES	R\$	6.997,76
PAULO CESAR DE OLIVEIRA	R\$	62.305,10
PAULO CESAR FERREIRA	R\$	4.076,38
PAULO CESAR GUIZELINE SOARES	R\$	7.453,04
PAULO EDSON FERREIRA	R\$	2.794,80
PAULO EUSTAQUIO RODRIGUES	R\$	19.552,38
PAULO HENRIQUE CAPUTO	R\$	5.512,05
PAULO HENRIQUE DA SILVA LEITE	R\$	2.162,56
PAULO HENRIQUE POLETTI CAMPOS	R\$	28.356,08
PAULO HUMBERTO DA SILVA	R\$	358,38
PAULO JOSE DA SILVA	R\$	8.583,12
PAULO ROBERTO DE SOUZA	R\$	168.181,04
PAULO ROBERTO GUIMARAES	R\$	257,72
PAULO ROBERTO LOVERDE MAZOCCO	R\$	20.352,10
PAULO ROBERTO MOREIRA SOARES	R\$	1.560,63
PAULO ROGERIO BUENO DE LIMA	R\$	9.265,78
PAULO SANDHAS	R\$	975,00
PAULO SERGIO LINO ALVES	R\$	1.040,82
PEDRO CAEIRO GOMES NETO	R\$	13.318,05
PEDRO GONÇALVES DE ALMEIDA	R\$	145,00
PEDRO SILVA DE LUCENA	R\$	11.245,68
PLANALTO BORRACHAS LTDA	R\$	2.017,00
PLINIO DA ASSUMPÇÃO TARQUINIO	R\$	4.427,20
PLINIO INACIO DE MELO	R\$	13.711,50
PRISCILA APARECIDA MAESTRI DOS SANTOS	R\$	1.995,72
PRISCILA REGINA FRANCO	R\$	6.375,24
PRISCILLA DA SILVA MEDRADO	R\$	5.814,71
PRISCILLA DE CASTRO ARAUJO	R\$	3.066,78
QUEZIA ARAUJO DA SILVA MEZZOTERO	R\$	5.921,80
R CERVellini REVESTIMENTOS LTDA	R\$	81.064,44
RAFAEL MIRANDA	R\$	9.561,42
RAFAEL RAMOS E CORTE	R\$	9.410,86
RAFAEL SANTOS BARBOZA FONSECA	R\$	11.848,15
RAFAEL SILVA MOURAO	R\$	1.504,91
RAFAEL VIEIRA DA SILVA NASCIMENTO	R\$	5.563,81
RAFAELA MARQUES GONÇALVES	R\$	49.071,88

Av. Olinda, 960, Park Lozandes,  
Trade Tower, Conj. 1704, Goiânia-GO | CEP 74884-120 | (62) 2020-2475  
contato@stenius.com.br | www.stenius.com.br

(62) 99991-7379  stenius.go  
(62) 99147-3559  stenius.go

22 de 29

## STENIUS

ESPECIALISTA  
EM RESULTADO

RAIMUNDO JOSE DA SILVA	R\$	7.035,29
RANAINE DEYSE DE MEDEIROS OLIVEIRA SOARES	R\$	6.804,21
RANGEL FERREIRA DE MELLO	R\$	3.467,02
RAQUEL CAROLINE NUNES DE ASSIS	R\$	9.059,11
RAUL FRANKLIN DURAND FARFAN	R\$	630,86
REDE NACIONAL DE APRENDIZAGEM, PROMOÇÃO SOCIAL E INTEGRAÇÃO	R\$	9.279,73
REDE PETROCALDAS LTDA	R\$	5.193,21
REGIANE SOUZA DE LIMA	R\$	9.246,51
REGINA RODRIGUES DOS SANTOS	R\$	15.131,65
REGINALDO BARBOSA VIEIRA	R\$	1.355,20
REGINALDO COSTA SANTOS	R\$	11.106,20
REGINALDO JOSE DE CAMARGO	R\$	34.302,05
REGINALDO LUCAS DE ALMEIDA	R\$	3.446,52
REGINALDO VIEIRA DE ARAUJO	R\$	5.296,26
REGIONAL CALDAS DISTRIBUIDORA DE MATERIAIS PARA CONSTRUCAO LTDA	R\$	25.275,00
REGIS BERNARDI DE ASSIS	R\$	12.189,68
REGYS MACHADO RESENDE DOS REIS	R\$	6.469,31
REINALDO FRANCISCO DE PAULA	R\$	2.819,78
REJANE MAIA CARRIJO DA SILVA	R\$	6.950,23
REMAQ RECUP. DE EQUIP. E MAQ. LTDA	R\$	2.230,00
RENAN DINIZ COIMBRA	R\$	15.506,88
RENATA BEATRIZ VILAS BOAS DE A PIMENTA	R\$	188,31
RENATA CRISTINA DOS SANTOS	R\$	26.256,07
RENATA CRISTINA OLIVEIRA DE LIMA	R\$	946,76
RENATA DOS REIS CORREA	R\$	37.846,50
RENATO BATISTA DE SOUSA	R\$	4.754,23
RENATO FARIAS BAZI	R\$	506,28
RENATO JOSE DA SILVA	R\$	150.193,99
RENATO PEREIRA DA SILVA	R\$	45.879,52
RENATO PEREIRA DE SOUSA	R\$	3.197,70
RENATO SOGA	R\$	244,75
RENE JOSE DA SILVA FILHO	R\$	1.607,54
RENI MONTEIRO DOS SANTOS	R\$	3.446,01
RENNAN MARCEL PRADO DOS SANTOS	R\$	1.509,30
RHAISLA CAROLINE BANDEIRA BENICIO	R\$	3.948,13
RICARDO ALVES DE CARVALHO	R\$	1.104,77
RICARDO BARBOSA DA SILVA	R\$	2.180,06
RICARDO LEMES ANDRADE	R\$	126,71
RICARDO RODRIGUES COSTA PAIVA	R\$	86.666,66
RICARDO RODRIGUES PIRES	R\$	100.398,87
RICARDO TORRES AGUIAR	R\$	4.346,75
RILDO NUNES DE REZENDE	R\$	15.011,80
RISOLANDA MARIA ALENCAR	R\$	18.381,05
RITA DE CASSIA NIEMANN DE MIRANDA	R\$	6.364,81
RITA DE CASTRO DA SILVA MOURA DE LIMA	R\$	2.018,31
RIVALDO CORCINO PEIXOTO	R\$	15.612,17

Av. Olinda, 960, Park Lozandes,  
Trade Tower, Conj. 1704, Goiânia-GO | CEP 74884-120 | (62) 2020-2475  
contato@stenius.com.br | www.stenius.com.br

(62) 99991-7379  stenius.go  
(62) 99147-3559  stenius.go

23 de 29

## STENIUS

ESPECIALISTA  
EM RESULTADO

ROBERTO RAFFEL	R\$	21.727,55
ROBERTO RITA MORENO	R\$	5.174,05
ROBERTO SILVA JUNIOR	R\$	8.498,95
ROBERTO SOARES BARBOSA	R\$	1.848,83
ROBSON DOMENE DA SILVA	R\$	21.779,39
ROBSON LUIZ SILVA DOS REIS	R\$	432,94
ROBSON RAMOS DE ABREU	R\$	264.599,83
ROBSON SILVA RODRIGUES	R\$	475,97
ROBSON ULISSES FERNANDES	R\$	1.832,07
ROBSON VIEIRA DE ALMEIDA	R\$	6.233,51
RODRIGO ANDRADE DE MATOS (CONSULTOR)	R\$	2.337,45
RODRIGO CASTILHO DA CRUZ	R\$	380,13
RODRIGO FONTES SERAFIM	R\$	38.923,59
RODRIGO INACIO MAGALHAES FERREIRA	R\$	42.160,15
RODRIGO LIMA RISTOW	R\$	0,05
RODRIGO LOPES PORTEIRO	R\$	6.313,56
RODRIGO NAVES DE OLIVEIRA	R\$	2.496,05
RODRIGO PEREIRA BEZERRA	R\$	2.595,96
ROGERIO BELLINI SAMPAIO CAVALCANTE	R\$	3.099,68
ROGERIO CANDIDO SILVERIO	R\$	898,06
ROGERIO DA CONCEIÇÃO LEITE	R\$	28.491,30
ROGERIO DE PADUA FERREIRA	R\$	61.127,58
ROGERIO GONCALVES BARROS	R\$	20.386,46
ROGERIO JOSINO OLIVEIRA	R\$	6.156,38
ROGERIO PEREIRA SIMCSIK	R\$	9.749,06
ROGERIO RAMOS DE ABREU	R\$	272.310,26
ROGERIO RODRIGUES EVANGELISTA	R\$	4.677,74
ROMERO ARGOLO ALVES DE OLIVEIRA	R\$	83.702,41
ROMES EURIPEDES DOS SANTOS	R\$	16.789,43
ROMILDO SETIN	R\$	2.822,00
ROMULO MIRANDA NUNES	R\$	2.188,49
RONALDO DE OLIVEIRA	R\$	672,17
RONALDO MOREIRA DOS SANTOS	R\$	2.321,17
RONALDO SANTOS DE CARVALHO	R\$	33.076,04
RONAN BATISTA SILVA	R\$	6.205,07
RONAN CARLOS BORGES	R\$	27.426,01
RONEI JOAO CASSIANO	R\$	24.392,09
RONES RODRIGUES DA SILVA FERREIRA	R\$	1.915,90
RONISNAIDE CARDOSO	R\$	1.324,85
RONY PETERSON MARQUES	R\$	6.946,86
ROQUE FROTE	R\$	47.143,52
ROSA HELENA MARIA SILVA ARAUJO	R\$	9.185,14
ROSALINDA PEREIRA DA CRUZ	R\$	21.005,87
ROSANA RIBEIRO LOPES	R\$	15.175,06
ROSANA SPADA DA SILVA	R\$	1.267,73
ROSE MARY GUIMARAES	R\$	21.852,51

Av. Olinda, 960, Park Lozandes,  
Trade Tower, Conj. 1704, Goiânia-GO | CEP 74884-120 | (62) 2020-2475  
contato@stenius.com.br | www.stenius.com.br

(62) 99991-7379  stenius.go  
(62) 99147-3559  stenius.go

24 de 29

## STENIUS

ESPECIALISTA  
EM RESULTADO

ROSEIRE SOUZA DE ANDRADE FERREIRA	R\$	29.544,65
ROSILEIA DE SOUZA ASSIS	R\$	14.029,31
ROSINEY FERNANDES DO PRADO	R\$	14.583,92
RUBERLEY RODRIGUES DE SOUZA	R\$	13.612,48
RUBIA APARECIDA DA SILVA	R\$	842,05
RUBINO GUSTAVO DE BRITO RAMOS	R\$	359,87
RUI DINIZ FERREIRA	R\$	138.315,52
RUTE DE JESUS NUNES BARROS	R\$	4.674,24
RUTHE DA SILVA COTARELLI	R\$	9.757,39
SACCH E OLIVEIRA LTDA.	R\$	41.324,70
SAIMON RIBEIRO GOMES	R\$	6.999,75
SALMA FERNANDES CARDOSO TELES	R\$	23.964,95
SAMARA ALMEIDA FERREIRA SANTOS	R\$	10.670,52
SAMARA MAINI	R\$	2.199,64
SAMUEL CINTRA ASSIS	R\$	1.022,82
SAMUEL MATOS DE OLIVEIRA	R\$	5.518,01
SAMUEL NASCIMENTO MARQUES	R\$	207.376,72
SANDRA CRISTINA CUNHA MIRANDA NOVAES	R\$	5.801,91
SANDRA LETICIA BATISTA DE SOUZA	R\$	1.507,78
SANDRA REGINA DE SOUZA	R\$	3.712,86
SANDRO BELLEI GOUVEA	R\$	7.220,90
SANDRO MARTINS DE MARIA	R\$	15.413,03
SARAH FABIANE FONSECA PEREIRA	R\$	11.826,24
SAULO TEIXEIRA LOPES	R\$	7.146,10
SEBA COMERCIO E INDUSTRIA LTDA	R\$	29.852,08
SEBASTIAO MARTINS MOREIRA	R\$	4.193,28
SERGIO CARDOSO DIAS	R\$	90.443,17
SERGIO GOMES SANTOS	R\$	5.723,10
SERGIO IVAN PEREIRA CARVALHO	R\$	25.437,05
SERGIO LUIS LEANDRO DA SILVA	R\$	4.456,93
SET PRODUTORA PRODUÇÕES E EVENTOS LTDA	R\$	16.850,88
SHEILA DE ALMEIDA	R\$	19.655,91
SHIRLEY CAIXETA DE OLIVEIRA SOUZA	R\$	1.184,79
SHIRLEY DE PAULA E SILVA COROMINAS	R\$	13.784,88
SHIRLEY LAGE MARTINS BIANCHI VIEIRA	R\$	9.720,09
SIDEMAR LAURINDA CARLOS	R\$	18.279,09
SIDINY DIOGO DA SILVA JUNIOR	R\$	1.549,84
SIDNEI CARLOS CHRISTIANO	R\$	14.723,81
SIDNEY FAGUNDES BARROS	R\$	3.775,70
SIDNEY ROMANCIUC	R\$	40.461,49
SILBENIR BADARO CEZAR	R\$	27.718,80
SILENE FREITAS SILVA ALVES	R\$	3.048,80
SILVANA PEREIRA DE ALMEIDA	R\$	62.793,79
SILVANIA DIAS BARBOSA BOAVENTURA	R\$	11.966,39
SILVANO DA SILVA MENDONÇA	R\$	642,13
SILVIA CRISTINA ZUNFRILLI FELICIO	R\$	16.198,84

Av. Olinda, 960, Park Lozandes,  
Trade Tower, Conj. 1704, Goiânia-GO | CEP 74884-120 | (62) 2020-2475  
contato@stenius.com.br | www.stenius.com.br

(62) 99991-7379  stenius.go  
(62) 99147-3559  stenius.go

25 de 29

## STENIUS

ESPECIALISTA  
EM RESULTADO

SILVIA MARIA FERREIRA OLIVEIRA	R\$	2.360,42
SILVIA XAVIER COLETINHA BELLEI	R\$	27.333,96
SILVIO CHICORIA	R\$	7.260,83
SILVIO FERREIRA DA CRUZ JUNIOR	R\$	1.955,79
SIMONE ANTONIA MARTINS	R\$	8.949,11
SIMONE FIGUEIRA SOBREDA	R\$	12.123,10
SIMONE KAPOR KAPOR	R\$	169.831,19
SIMONE RODRIGUES DA SILVA	R\$	23.785,13
SIMONE TUNIS MONTEIRO	R\$	98.624,75
SINCOL S/A INDUSTRIA E COMERCIO	R\$	157.665,53
SIONIVAL INACIO DE OLIVEIRA NETO	R\$	21.115,92
SKLEY CARLOS COTRIM	R\$	13.176,94
SOLANGE DELFINO DE OLIVEIRA	R\$	1.070,16
SONIA APARECIDA BUENO BOSCARIOL	R\$	18.709,98
SONIA MARIA NASCIMENTO PEREIRA CUNHA	R\$	749,26
STAEEL CASTRO BARBOSA DOS SANTOS	R\$	15.486,72
STELAMAR TOSTA CESARIO	R\$	54.934,69
STENNYO GUIMARAES DA SILVA	R\$	2.352,62
SUDARIO EVALDO BARBOSA	R\$	4.753,25
SUELEN MACHADO VAZ	R\$	39.388,65
SUZANA CARDOSO FERRARI BOIKO	R\$	2.777,13
SUZANA DIAS RIBEIRO	R\$	92.512,24
SUZANA MARIA VAZ	R\$	3.121,07
TAKEMI JOSE LUIZ TAGATA	R\$	51.837,69
TANIA MARIA COELHO DE ABREU	R\$	10.623,94
TATIANE DE OLIVEIRA CAMPOS	R\$	8.195,80
TATIANE FAYNE CAROLINE SIQUEIRA	R\$	881,36
TATIANE LIMA DA SILVA	R\$	2.515,25
TATYANNA FERNANDES DE CASTRO	R\$	11.787,86
TERESA CRISTINA DOS SANTOS VALENTE MONTEIRO	R\$	31.226,47
TEREZA DE AZEVEDO OLIVEIRA	R\$	19.980,95
TEREZINHA DE SOUZA NASCIMENTO	R\$	3.681,93
THAIS ARAUJO SENA GALVAO	R\$	742,03
THAIS MENDES DE BARROS	R\$	6.500,06
THAIS PEREIRA DURAES BEZERRA	R\$	11.079,99
THAYS ALVES DOS SANTOS	R\$	1.969,64
THIAGO ACACIO ABREU ANDRADE	R\$	3.929,22
THIAGO ALMEIDA DE OLIVEIRA E SILVA	R\$	7.441,88
THIAGO COSTA ALVARES	R\$	1.192,39
THIAGO DE SOUZA SAMPAIO SANTOS	R\$	1,00
THIAGO MAIA CABRAL	R\$	6.901,14
THIAGO PIRES CABRAL	R\$	6.656,56
THIAGO SILVA AUGUSTO	R\$	45.010,68
THOMAZ LUIZ DA CUNHA	R\$	4.951,80
TIAGO ISMAR VIEIRA PEREIRA	R\$	1.227,88
TIAGO MIRANDA ANDRELLO	R\$	35.198,84

Av. Olinda, 960, Park Lozandes,  
Trade Tower, Conj. 1704, Goiânia-GO | CEP 74884-120 | (62) 2020-2475  
contato@stenius.com.br | www.stenius.com.br

(62) 99991-7379  stenius.go  
(62) 99147-3559  stenius.go

26 de 29

## STENIUS

ESPECIALISTA  
EM RESULTADO

TIAGO RODRIGUES DA COSTA	R\$	28.483,14
TIMOTEO PATRICIO DE ARAUJO	R\$	3.531,57
TINTAS MC LTDA	R\$	496,50
UELLINGTON BORGES HONORATO	R\$	7.375,54
UILSON DE CAMPOS ROCHA	R\$	9.178,82
VAGNER GUIZELINE SOARES	R\$	7.784,66
VAGNER LUIS DA COSTA MELO	R\$	31.256,04
VAGNER RAIMUNDO DA SILVA	R\$	11.911,45
VALCENIRA PIZOLITO PEREZ	R\$	2.593,80
VALDECI JOSE DO COUTO	R\$	9.303,53
VALDEIR CANDIDO DA SILVA	R\$	817,28
VALDEMIR HENRIQUE DA SILVA	R\$	1.034,95
VALDERCI BOSCO	R\$	90.804,60
VALDINEI FERREIRA	R\$	26.045,23
VALDINEI GOMES CAMPELO	R\$	2.435,63
VALDIVINO JESUS DA COSTA	R\$	1.140,49
VALDIVINO MANOEL DA SILVA	R\$	147.675,92
VALDIVINO PEREIRA TAVARES	R\$	937,62
VALERIA CARDOSO DOS SANTOS	R\$	16.453,32
VALERIA CRISTINA OLIVEIRA DA SILVA	R\$	1.175,00
VALERIA MARIANA DEPTULA DUMANIAN	R\$	85,82
VALESCA DE OLIVEIRA VELLOSO PARANHOS	R\$	20.975,43
VALMIR FERREIRA DA SILVA	R\$	10.821,03
VALMIR JOSE ANDREOLA	R\$	6.619,25
VALNAIR APARECIDA MATSUMOTO	R\$	4.523,12
VALQUIRIA RIBEIRO FARIA	R\$	58.366,88
VANDA LUCIA MORENO DE ANDRADE	R\$	1.092,52
VANDERLINO PEREIRA LEITE	R\$	8.918,70
VANDRIELLEN ALVES FERREIRA	R\$	4.400,80
VANDUIR ALVES DUARTE	R\$	18.712,40
VANESSA DOS SANTOS GUILHERME	R\$	12.214,67
VANESSA LOPES DE LIMA GRADIM	R\$	38.904,61
VANESSA LUZIA BARBOSA NUNES	R\$	13.701,76
VANESSA MARIA DA SILVA WATANABE	R\$	3.338,74
VANESSA MELO OLIVEIRA	R\$	1.873,04
VANESSA OLIVEIRA DINIZ	R\$	94.502,77
VANESSA OLIVEIRA SANTOS	R\$	4.005,85
VANILDO BATISTA RIBEIRO	R\$	23.625,44
VANJO GONÇALVES DE ANDRADE	R\$	15.589,74
VASNE DOS SANTOS	R\$	13.112,10
VICENTE PEREIRA DA FONSECA JUNIOR	R\$	21,29
VICTOR SOUZA E SILVA	R\$	35.710,17
VILMAR MARTINS DOS SANTOS	R\$	2.580,00
VILMAR SILVA DE SOUZA	R\$	180,82
VINICIUS JACINTO LEAL	R\$	3.674,14
VINICIUS VIEIRA	R\$	2.188,34

Av. Olinda, 960, Park Lozandes,  
Trade Tower, Conj. 1704, Goiânia-GO | CEP 74884-120 | (62) 2020-2475  
contato@stenius.com.br | www.stenius.com.br

(62) 99991-7379  stenius.go  
(62) 99147-3559  stenius.go

27 de 29

## STENIUS

ESPECIALISTA  
EM RESULTADO

VITOR NASCIMENTO RODRIGUES SILVA	R\$	3.665,71
VIVIAN DE CARVALHO LEAO MATOS	R\$	20.269,26
VIVIANE APARECIDA DA SILVA	R\$	8.874,10
VIVIANE DA SILVA ABREU	R\$	82.310,26
VIVIANE DOS REIS DE ANDRADE	R\$	919,19
WAGNER ALVES DA SILVA	R\$	651,73
WAGNER REIS LISBOA	R\$	19.504,30
WALDEMAR LOPES DA SILVA	R\$	31.591,14
WALDSON OLIVEIRA DE MORAES	R\$	23.711,69
WALLISSON SANTANA DE FREITAS	R\$	12.749,24
WANDERSON BATISTA DE OLIVEIRA ESTEVES	R\$	3.332,71
WANDERSON MORAIS RODRIGUES CARDOSO DA SILVA	R\$	1.118,88
WASTSON VILELA DE FREITAS	R\$	7.492,01
WEBER CRUVINEL CAMPOS	R\$	2.169,87
WEBERSON DE BARROS FRANCO	R\$	6.681,69
WELLINGTON CORREIA DA SILVA	R\$	16.700,69
WELLINGTON RIBEIRO SATELITE	R\$	21.071,75
WELSON RODRIGUES BARBOSA	R\$	30.443,84
WEMERSON RODRIGUES DE OLIVEIRA	R\$	1.338,81
WENDEL CARLOS OTAVIANO DE SOUZA	R\$	1.572,30
WESLEY CHARLES DE OLIVEIRA	R\$	3.580,56
WESLEY SANTANA SILVA	R\$	6.810,77
WEULER TEIXEIRA JARDIM	R\$	358,26
WILLIAM BARBOSA DE SOUSA	R\$	564,35
WILLIAM LUIS VIEIRA FIGUEIREDO	R\$	3,12
WILLIAM SEVERINO OLIVEIRA FARIA	R\$	19.448,18
WILSON DIEGO MACHADO RODRIGUES	R\$	6.073,24
WILSON ZORZETTI MARQUES	R\$	76.462,82
WILTON PEREIRA DE CAMPOS JUNIOR	R\$	8.975,74
WISLEY DA SILVA MELO	R\$	4.837,10
WLADINEY LOPES DE SANTANA	R\$	2.706,28
YARA BARROS PINTO DE OLIVEIRA	R\$	24.355,90
YRLEY ALVES DA SILVA	R\$	65.617,13
ZACARIAS MARTINS OLIVEIRA	R\$	7.125,18
ZALMIR PINTO DE SOUZA	R\$	2.865,36
ZILDITE OLIVEIRA RASSILAN	R\$	13.975,00

### CLASSE IV - ME/EPP

CREDOR (A)	VALOR - R\$
A M DA MOTA DAMASCENA EIRELI	R\$ 3.340,00
ACROPOLE CONFECÇÃO EIRELI ME	R\$ 2.222,00
BORRACHAS ANHANGUERA LTDA EPP	R\$ 973,00
CERVANTES CIMENTOS GOIÁS E MATERIAIS DE CONSTRUÇÃO LTDA ME	R\$ 17.472,00
CLAUDIO BORGES CARNEIRO ME	R\$ 1.721,00
EVOLUÇÃO EMPILHADEIRAS LTDA ME	R\$ 5.711,44

Av. Olinda, 960, Park Lozandes,  
Trade Tower, Conj. 1704, Goiânia-GO | CEP 74884-120 | (62) 2020-2475  
contato@stenius.com.br | www.stenius.com.br

(62) 99991-7379  stenius.go  
(62) 99147-3559  stenius.go

28 de 29

## STENIUS

ESPECIALISTA  
EM RESULTADO

EXCLUSIVA PRIME EIRELI	R\$	1.178,83
EXTINTORES DARFRA LTDAME	R\$	95,00
FLEX DISTRIBUIDORA DE IMPERMEABILIZANTES EIRELI ME	R\$	6.489,47
FURTADO E SOUZA LTDA ME	R\$	1.509,00
HEBROM COMERCIO E REPRESENTAÇÃO DE MATERIAIS ELETRICOS EIRELIME	R\$	904,75
J.P.T. DO CARMO PUBLICIDADE E PROPAGANDA ME	R\$	36.752,50
LANGHOFF CONSULTORIA EMPRESARIAL LTDA ME	R\$	18.270,00
LOCCALDAS LOCACOES LTDA ME	R\$	1.162,48
MAPAH CONTADORES IV EIRELI	R\$	11.753,23
MARGARETH AFONSO ME	R\$	540,00
MHF CONSULTORIA EM TECNOLOGIA DE INFORMACAO EIRELI	R\$	6.917,00
MINERACAO TRANSPORTE E COMERCIO CANAA EIRELI	R\$	12.401,20
MULTIPLA ARTES GRAFICAS EIRELI	R\$	432,08
N L RUBIA DE OLIVEIRA SANTOS ENTULHOS ME	R\$	3.425,00
OMNI TELECOMUNICAÇÕES EIRELI	R\$	20,02
R F COMERCIO DE PRODUTOS DE LIMPEZA EIRELI	R\$	3.264,35
RABELO MATERIAIS PARA CONSTRUCAO EIRELI	R\$	2.566,00
RENATO RODRIGUES DE OLIVEIRA EIRELI ME	R\$	1.144,00
RODRIGO PEREIRA DE JESUS (MEI)	R\$	45,00
TELEC SERVICOS E COMERCIO DE TELECOMUNICACOES LTDA ME	R\$	550,00
VELOX CONSULTORIA E COMERCIALIZAÇÃO EIRELIME	R\$	7.260,00

**ADVERTÊNCIA:** Fica advertido que o prazo é de 10 (dez) dias para impugnação à relação de credores e de 30 (trinta) dias para objeção ao Plano de Recuperação Judicial, contados da publicação deste Edital, nos termos dos artigos 8º e 55, parágrafo único, ambos da Lei n.º 11.101/2005.

Goiânia/GO, data da assinatura digital.

Assinado de forma digital por STENIUS LACERDA  
STENIUS LACERDA BASTOS:43891721153 BASTOS:43891721153  
Data: 2024.11.22 23:31:11 -03'00'

CINCO CONSULTORIA ORGANIZACIONAL LTDA  
STENIUS LACERDA BASTOS  
Administrador Judicial

Av. Olinda, 960, Park Lozandes,  
Trade Tower, Conj. 1704, Goiânia-GO | CEP 74884-120 | (62) 2020-2475  
contato@stenius.com.br | www.stenius.com.br

(62) 99991-7379  stenius.go  
(62) 99147-3559  stenius.go

29 de 29

Com fundamento no art. 1º, da Recomendação n.º 72/2020, do Conselho Nacional de Justiça (“CNJ”), foi também elaborado e apresentado o **RELATÓRIO DA FASE ADMINISTRATIVA DE VERIFICAÇÃO DE CRÉDITO**, pelo qual, buscando conferir plena publicidade e ênfase na análise dos resultados das constatações em numerários visíveis e que possibilitem ao Juízo, Credores, Ministério Público e demais interessados o

correto e concreto entendimento das reais circunstâncias em que se encontram os débitos concursais das devedoras, revelando os impactos entre as relações de credores apresentada pelas devedoras e por esta AJ, apresentou-se o seguinte comparativo entre a 1ª e 2ª relação de credores:

RESUMO		
<b>Classe I - TRABALHISTA</b>		
Valor da 1ª Relação de Credores	R\$	993.813,04
Valor da 2ª Relação de Credores	R\$	840.877,68
<b>Diferença</b>	<b>-R\$</b>	<b>152.935,36</b>
Quantidade 1ª Relação de Credores		9
Quantidade 2ª Relação de Credores		7
<b>Diferença</b>		<b>-2</b>
<b>Classe II - GARANTIA REAL</b>		
Valor da 1ª Relação de Credores	R\$	3.746.665,01
Valor da 2ª Relação de Credores	R\$	-
<b>Diferença</b>	<b>-R\$</b>	<b>3.746.665,01</b>
Quantidade 1ª Relação de Credores		3
Quantidade 2ª Relação de Credores		0
<b>Diferença</b>		<b>-3</b>

Classe III - QUIROGRAFÁRIO		
Valor da 1ª Relação de Credores	R\$	28.199.935,25
Valor da 2ª Relação de Credores	R\$	30.050.441,63
<b>Diferença</b>	<b>R\$</b>	<b>1.850.506,38</b>
Quantidade 1ª Relação de Credores		1379
Quantidade 2ª Relação de Credores		1226
<b>Diferença</b>		<b>-153</b>
Classe IV - EPP/ME		
Valor da 1ª Relação de Credores	R\$	155.381,60
Valor da 2ª Relação de Credores	R\$	148.119,35
<b>Diferença</b>	<b>-R\$</b>	<b>7.262,25</b>
Quantidade 1ª Relação de Credores		27
Quantidade 2ª Relação de Credores		27
<b>Diferença</b>		<b>0</b>
CONSOLIDADA		
Valor da 1ª Relação de Credores	R\$	33.095.794,90
Valor da 2ª Relação de Credores	R\$	31.039.438,66
<b>Diferença</b>	<b>-R\$</b>	<b>2.056.356,24</b>
Quantidade 1ª Relação de Credores		1418
Quantidade 2ª Relação de Credores		1260
<b>Diferença</b>		<b>-158</b>

Diante da publicação do aviso de recebimento do Plano de Recuperação Judicial, até o presente momento, foram apresentadas objeções pelos seguintes credores: BANCO BRADESCO S.A (movimentação n.º 142), DISBRAVE ADMINISTRADORA DE CONSÓRCIOS LTDA – EM LIQUIDAÇÃO EXTRAJUDICIAL (movimentações n.º 139).

Com o escoamento do prazo para os credores apresentarem objeções, cumpre-nos informar que esta AJ está providenciando as pertinentes tratativas com as devedoras para, nos termos do art. 22, inciso I, alínea “g”, requerer ao juízo que convoque a Assembleia Geral de Credores.

## 6. DA ESCRITURAÇÃO CONTÁBIL

Instruindo o presente relatório mensal, o **GRUPO NOVA GESTÃO** informou que possui escrituração contábil própria, tendo como responsável técnico pelos dados contábeis o Técnico em Contabilidade **JORGE SERAFIM VIEIRA**, inscrito no CRC GO MG-062615/0-8 T-GO.

Outrossim, em congruência com os ritos procedimentais inicialmente esclarecidos e estabelecidos com as devedoras para cumprimento das incumbências estabelecidas no art. 22 da Lei n.º 11.101/2005, as devedoras disponibilizaram balanço patrimonial (anexo I) e demonstração de resultado (anexo II) que evidenciam a situação econômico, financeira e operacional das devedoras, concernentes a competência de **Julho de 2025**.

Assim, com fundamento apenas nas informações disponibilizadas até o protocolo deste relatório, realizamos as seguintes pertinentes averiguações e exames dos dados, de forma individualizada por empresa requerente do processamento da recuperação judicial, a fim de assegurar ampla e irrestrita transparência e publicização a este Juízo, Ministério Público, Credores e demais interessados, a saber:

## 6.1. Dados da Empresa NOVA GESTÃO INVESTIMENTOS E PARTICIPAÇÕES LTDA

### 6.1.1. Demonstrativo de Resultado do Exercício

Demonstrativo de Resultado do Exercício				
Empresa	Contas	Janeiro	Fevereiro	Março
NOVA GESTAO INVESTIMENTOS E PARTICIPAÇÕES LTDA	<b>Faturamento Bruto</b>	<b>R\$ 1.030.112,66</b>	<b>R\$ 983.266,84</b>	<b>R\$ 1.192.799,52</b>
	Variação Mensal: R\$ e %		-R\$ 46.845,82 -5%	R\$ 209.532,68 21%
	<b>Receita Líquida</b>	<b>-R\$ 227.000,00</b>	<b>R\$ 168.000,00</b>	<b>R\$ 408.000,00</b>
	Variação Mensal: R\$ e %		R\$ 395.000,00 -174%	R\$ 240.000,00 143%
	<b>Custos</b>	<b>R\$ 261.000,00</b>	<b>-R\$ 166.000,00</b>	<b>-R\$ 54.000,00</b>
	Variação Mensal: R\$ e %		-R\$ 427.000,00 -164%	R\$ 112.000,00 -67%
	<b>Despesas Operacionais</b>	<b>R\$ 757.000,00</b>	<b>-R\$ 68.000,00</b>	<b>-R\$ 568.000,00</b>
	Variação Mensal: R\$ e %		-R\$ 825.000,00 -109%	-R\$ 500.000,00 735%
	<b>Despesas e Receitas Não Operacionais</b>	<b>-R\$ 3.000,00</b>	<b>-R\$ 2.000,00</b>	<b>-R\$ 4.000,00</b>
	Variação Mensal: R\$ e %		R\$ 1.000,00 -33%	-R\$ 2.000,00 100%
	<b>Provisão de IR e CSLL</b>	<b>R\$ 33.000,00</b>	<b>-R\$ 7.000,00</b>	<b>-R\$ 14.000,00</b>
	Variação Mensal: R\$ e %		-R\$ 40.000,00 -121%	-R\$ 7.000,00 100%
	<b>Resultado Líquido (Total)</b>	<b>R\$ 821.000,00</b>	<b>-R\$ 75.000,00</b>	<b>-R\$ 232.000,00</b>
	Variação Mensal: R\$ e %			-R\$ 896.000,00 -109%

Demonstrativo de Resultado do Exercício					
Empresa	Contas	Abril	Maió	Junho	Julho
NOVA GESTAO INVESTIMENTOS E PARTICIPAÇÕES LTDA	<b>Faturamento Bruto</b>	<b>R\$ 1.669.283,49</b>	<b>R\$ 449.661,01</b>	<b>R\$ 930.646,46</b>	<b>R\$ 1.970.342,72</b>
	Variação Mensal: R\$ e %	R\$ 476.483,97 40%	-R\$ 1.219.622,48 -73%	R\$ 480.985,45 107%	R\$ 1.039.696,26 112%
	<b>Receita Líquida</b>	<b>R\$ 261.000,00</b>	<b>R\$ 264.000,00</b>	<b>-R\$ 340.000,00</b>	<b>-R\$ 106.000,00</b>
	Variação Mensal: R\$ e %	-R\$ 147.000,00 -36%	R\$ 3.000,00 1%	-R\$ 604.000,00 -229%	R\$ 234.000,00 -69%
	<b>Custos</b>	<b>-R\$ 87.000,00</b>	<b>-R\$ 14.000,00</b>	<b>R\$ 92.000,00</b>	<b>-R\$ 65.000,00</b>
	Variação Mensal: R\$ e %	-R\$ 33.000,00 61%	R\$ 73.000,00 -84%	R\$ 106.000,00 -757%	-R\$ 157.000,00 -171%
	<b>Despesas Operacionais</b>	<b>-R\$ 351.000,00</b>	<b>-R\$ 573.000,00</b>	<b>-R\$ 210.000,00</b>	<b>-R\$ 495.000,00</b>
	Variação Mensal: R\$ e %	R\$ 217.000,00 -38%	-R\$ 222.000,00 63%	R\$ 363.000,00 -63%	-R\$ 285.000,00 136%
	<b>Despesas e Receitas Não Operacionais</b>	<b>-R\$ 3.000,00</b>	<b>-R\$ 4.000,00</b>	<b>-R\$ 19.000,00</b>	<b>-R\$ 3.000,00</b>
	Variação Mensal: R\$ e %	R\$ 1.000,00 -25%	-R\$ 1.000,00 33%	-R\$ 15.000,00 375%	R\$ 16.000,00 -84%
	<b>Provisão de IR e CSLL</b>	<b>-R\$ 11.000,00</b>	<b>R\$ 5.000,00</b>	<b>R\$ 7.000,00</b>	<b>-R\$ 4.000,00</b>
	Variação Mensal: R\$ e %	R\$ 3.000,00 -21%	R\$ 16.000,00 -145%	R\$ 2.000,00 40%	-R\$ 11.000,00 -157%
	<b>Resultado Líquido (Total)</b>	<b>-R\$ 191.000,00</b>	<b>-R\$ 322.000,00</b>	<b>-R\$ 470.000,00</b>	<b>-R\$ 673.000,00</b>
	Variação Mensal: R\$ e %		R\$ 41.000,00 -18%	-R\$ 131.000,00 69%	-R\$ 148.000,00 46%

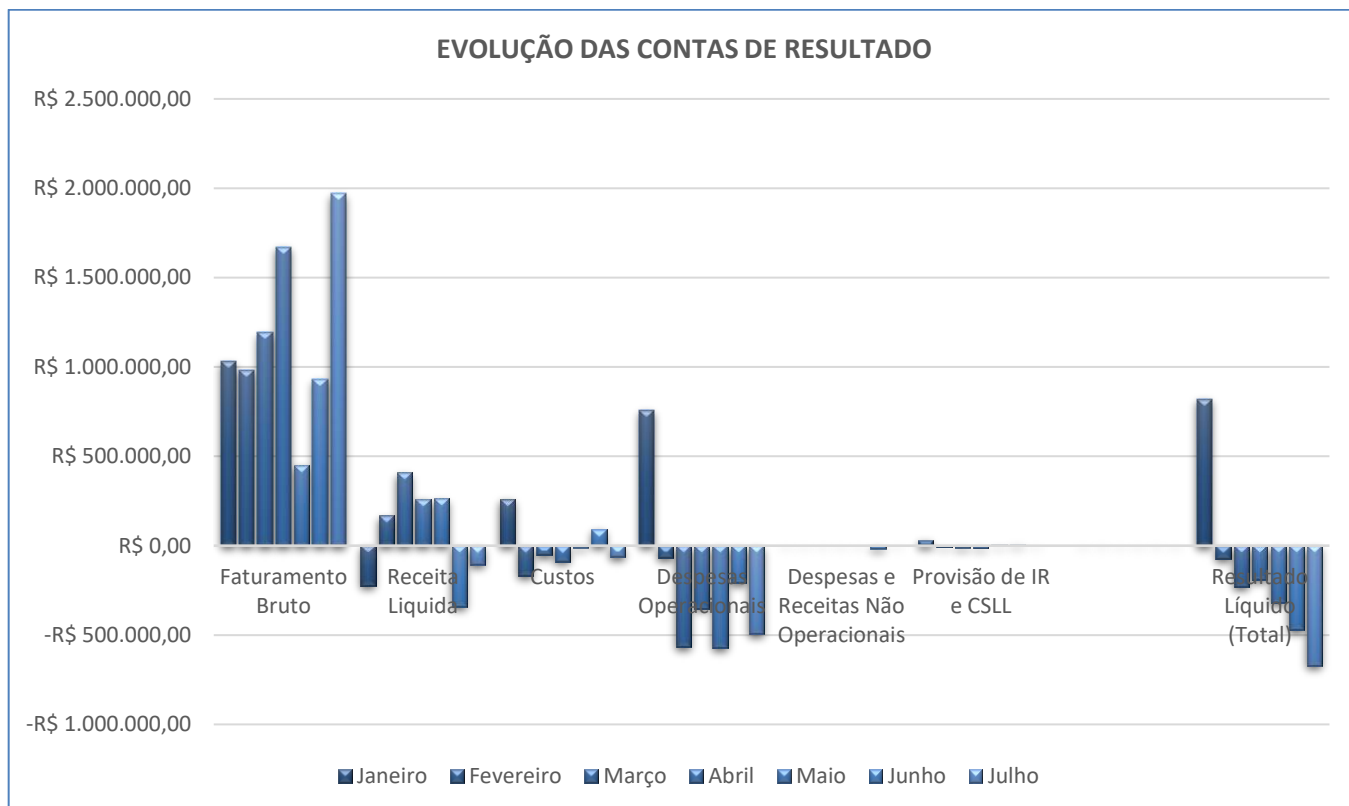

## 6.1.2. Balanço Patrimonial

Balanço Patrimonial				
Empresa	Contas	Janeiro	Fevereiro	Março
NOVA GESTAO INVESTIMENTOS E PARTICIPAÇÕES LTDA	<b>Ativo</b>	<b>R\$ 20.392.000,00</b>	<b>R\$ 20.452.000,00</b>	<b>R\$ 20.918.000,00</b>
	Variação Mensal: R\$ e %		R\$ 60.000,00 0%	R\$ 466.000,00 2%
	<b>Passivo</b>	<b>R\$ 20.392.000,00</b>	<b>R\$ 20.452.000,00</b>	<b>R\$ 20.918.000,00</b>
	Variação Mensal: R\$ e %		R\$ 60.000,00 0%	R\$ 466.000,00 2%
	<b>Patrimônio Líquido</b>	<b>-R\$ 4.720.000,00</b>	<b>-R\$ 4.795.000,00</b>	<b>-R\$ 5.027.000,00</b>
	Variação Mensal: R\$ e %		-R\$ 75.000,00 2%	-R\$ 232.000,00 5%

Balanço Patrimonial					
Empresa	Contas	Abril	Maió	Junho	Julho
NOVA GESTAO INVESTIMENTOS E PARTICIPAÇÕES LTDA	<b>Ativo</b>	<b>R\$ 20.850.000,00</b>	<b>R\$ 20.808.000,00</b>	<b>R\$ 20.298.000,00</b>	<b>R\$ 19.643.000,00</b>
	Variação Mensal: R\$ e %	-R\$ 68.000,00 0%	-R\$ 42.000,00 0%	-R\$ 510.000,00 -2%	-R\$ 655.000,00 -3%
	<b>Passivo</b>	<b>R\$ 20.850.000,00</b>	<b>R\$ 20.808.000,00</b>	<b>R\$ 20.298.000,00</b>	<b>R\$ 19.643.000,00</b>
	Variação Mensal: R\$ e %	-R\$ 68.000,00 0%	-R\$ 42.000,00 0%	-R\$ 510.000,00 -2%	-R\$ 655.000,00 -3%
	<b>Patrimônio Líquido</b>	<b>-R\$ 5.219.000,00</b>	<b>-R\$ 5.541.000,00</b>	<b>-R\$ 6.010.000,00</b>	<b>-R\$ 6.684.000,00</b>
	Variação Mensal: R\$ e %	-R\$ 192.000,00 4%	-R\$ 322.000,00 6%	-R\$ 469.000,00 8%	-R\$ 674.000,00 11%

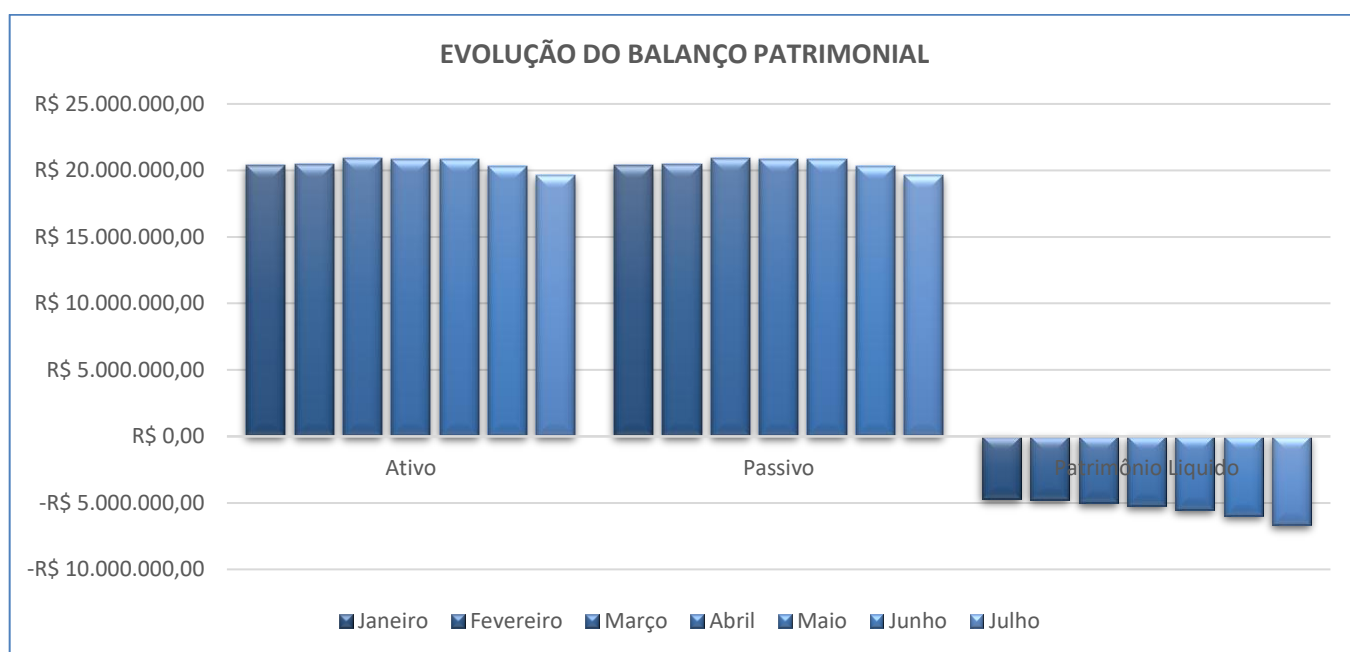

## 6.1.3. Outras Contas Patrimoniais

Outras Contas Patrimoniais				
Empresa	Contas	Janeiro	Fevereiro	Março
NOVA GESTAO INVESTIMENTOS E PARTICIPAÇÕES LTDA	<b>Caixa e Equivalentes de Caixa</b>	<b>R\$ 1,22</b>	<b>R\$ 0,00</b>	<b>R\$ 0,00</b>
	Variação Mensal: R\$ e %		-R\$ 1,22 -100%	R\$ 0,00 0%
	<b>Aplicações Financeiras</b>	<b>R\$ 2.814,86</b>	<b>R\$ 3.000,00</b>	<b>R\$ 3.000,00</b>
	Variação Mensal: R\$ e %		R\$ 185,14 7%	R\$ 0,00 0%
	<b>Adiantamentos (Ativo Circulante)</b>	<b>R\$ 1.472.078,16</b>	<b>R\$ 1.746.000,00</b>	<b>R\$ 1.791.000,00</b>
	Variação Mensal: R\$ e %		R\$ 273.921,84 19%	R\$ 45.000,00 3%
	<b>Outros Ativos (Circulante)</b>	<b>R\$ 4.821.307,89</b>	<b>R\$ 5.213.000,00</b>	<b>R\$ 5.265.000,00</b>
	Variação Mensal: R\$ e %		R\$ 391.692,11 8%	R\$ 52.000,00 1%
	<b>Outros Ativos (Não Circulante)</b>	<b>R\$ 13.097.439,85</b>	<b>R\$ 12.498.000,00</b>	<b>R\$ 12.876.000,00</b>
	Variação Mensal: R\$ e %		-R\$ 599.439,85 -5%	R\$ 378.000,00 3%
	<b>Imobilizado</b>	<b>R\$ 998.500,57</b>	<b>R\$ 992.000,00</b>	<b>R\$ 984.000,00</b>
	Variação Mensal: R\$ e %		-R\$ 6.500,57 -1%	-R\$ 8.000,00 -1%
	<b>Obrigações do Curto Prazo</b>	<b>R\$ 20.019.935,20</b>	<b>R\$ 20.113.000,00</b>	<b>R\$ 20.730.000,00</b>
	Variação Mensal: R\$ e %		R\$ 93.064,80 0%	R\$ 617.000,00 3%
	<b>Obrigações do Longo Prazo</b>	<b>R\$ 5.092.364,32</b>	<b>R\$ 5.134.000,00</b>	<b>R\$ 5.215.000,00</b>
	Variação Mensal: R\$ e %		R\$ 41.635,68 1%	R\$ 81.000,00 2%
	<b>Prejuízos Acumulados</b>	<b>R\$ 821.000,00</b>	<b>R\$ 746.000,00</b>	<b>R\$ 514.000,00</b>
	Variação Mensal: R\$ e %		-R\$ 75.000,00 -9%	-R\$ 232.000,00 -31%

Outras Contas Patrimoniais					
Empresa	Contas	Abril	Maio	Junho	Julho
NOVA GESTAO INVESTIMENTOS E PARTICIPAÇÕES LTDA	<b>Caixa e Equivalentes de Caixa</b>	<b>R\$ 0,00</b>	<b>R\$ 0,00</b>	<b>R\$ 0,00</b>	<b>R\$ 0,00</b>
	Variação Mensal: R\$ e %	R\$ 0,00 0%	R\$ 0,00 0%	R\$ 0,00 0%	R\$ 0,00 0%
	<b>Aplicações Financeiras</b>	<b>R\$ 3.000,00</b>	<b>R\$ 3.000,00</b>	<b>R\$ 3.000,00</b>	<b>R\$ 3.000,00</b>
	Variação Mensal: R\$ e %	R\$ 0,00 0%	R\$ 0,00 0%	R\$ 0,00 0%	R\$ 0,00 0%
	<b>Adiantamentos (Ativo Circulante)</b>	<b>R\$ 1.572.000,00</b>	<b>R\$ 1.702.000,00</b>	<b>R\$ 1.758.000,00</b>	<b>R\$ 1.759.000,00</b>
	Variação Mensal: R\$ e %	-R\$ 219.000,00 -12%	R\$ 130.000,00 8%	R\$ 56.000,00 3%	R\$ 1.000,00 0%
	<b>Outros Ativos (Circulante)</b>	<b>R\$ 5.392.000,00</b>	<b>R\$ 5.485.000,00</b>	<b>R\$ 5.473.000,00</b>	<b>R\$ 5.327.000,00</b>
	Variação Mensal: R\$ e %	R\$ 127.000,00 2%	R\$ 93.000,00 2%	-R\$ 12.000,00 0%	-R\$ 146.000,00 -3%
	<b>Outros Ativos (Não Circulante)</b>	<b>R\$ 12.906.000,00</b>	<b>R\$ 12.650.000,00</b>	<b>R\$ 12.102.000,00</b>	<b>R\$ 11.600.000,00</b>
	Variação Mensal: R\$ e %	R\$ 30.000,00 0%	-R\$ 256.000,00 -2%	-R\$ 548.000,00 -4%	-R\$ 502.000,00 -4%
	<b>Imobilizado</b>	<b>R\$ 977.000,00</b>	<b>R\$ 969.000,00</b>	<b>R\$ 962.000,00</b>	<b>R\$ 954.000,00</b>
	Variação Mensal: R\$ e %	-R\$ 7.000,00 -1%	-R\$ 8.000,00 -1%	-R\$ 7.000,00 -1%	-R\$ 8.000,00 -1%
	<b>Obrigações do Curto Prazo</b>	<b>R\$ 20.835.000,00</b>	<b>FALSO</b>	<b>R\$ 20.890.000,00</b>	<b>R\$ 20.902.000,00</b>
	Variação Mensal: R\$ e %	R\$ 105.000,00 1%	-R\$ 20.835.000,00 -100%	R\$ 20.890.000,00 #DIV/0!	R\$ 12.000,00 0%
	<b>Obrigações do Longo Prazo</b>	<b>R\$ 5.234.000,00</b>	<b>R\$ 5.340.000,00</b>	<b>R\$ 5.417.000,00</b>	<b>R\$ 5.424.000,00</b>
	Variação Mensal: R\$ e %	R\$ 19.000,00 0%	R\$ 106.000,00 2%	R\$ 77.000,00 1%	R\$ 7.000,00 0%
	<b>Prejuízos Acumulados</b>	<b>R\$ 323.000,00</b>	<b>R\$ 1.000,00</b>	<b>-R\$ 469.000,00</b>	<b>-R\$ 1.142.000,00</b>
	Variação Mensal: R\$ e %	-R\$ 191.000,00 -37%	-R\$ 322.000,00 -100%	-R\$ 470.000,00 -47000%	-R\$ 673.000,00 143%

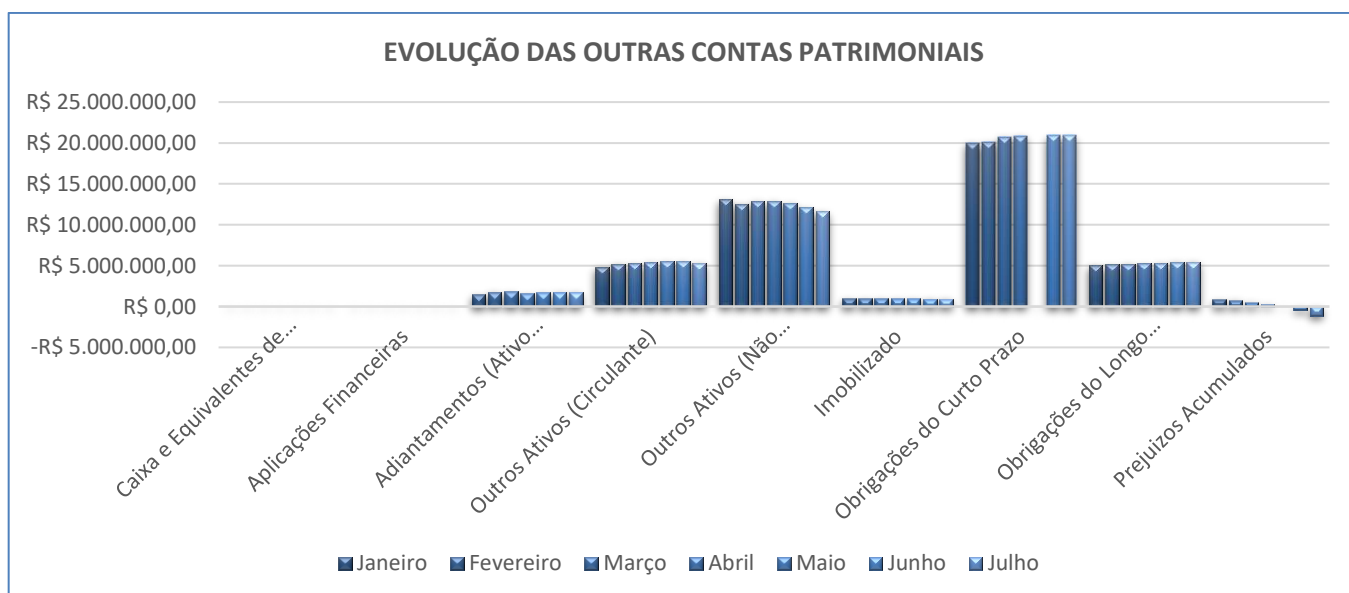

## 6.1.4. Anexo II, da Recomendação n.º 72 do CNJ

Recomendação n.º 72 do CNJ				
Empresa	Contas	Janeiro	Fevereiro	Março
NOVA GESTAO INVESTIMENTOS E PARTICIPAÇÕES LTDA	<b>Passivo Extraconcursal</b>	<b>R\$ 25.174,29</b>	<b>R\$ 193.441,99</b>	<b>R\$ 194.343,15</b>
	Variação Mensal: R\$ e %		R\$ 168.267,70 668%	R\$ 901,16 0%
	<b>Passivo Fiscal Acumulado</b>	<b>R\$ 13.936.900,81</b>	<b>R\$ 13.986.434,72</b>	<b>R\$ 13.950.736,51</b>
	Variação Mensal: R\$ e %		R\$ 49.533,91 0%	-R\$ 35.698,21 0%
	<b>Contingência</b>	<b>Não informado</b>	<b>Não informado</b>	<b>Não informado</b>
	Variação Mensal: R\$ e %		R\$ 0,00 0%	R\$ 0,00 0%
	<b>Inscrito na Dívida Ativa</b>	<b>Não informado</b>	<b>Não informado</b>	<b>Não informado</b>
	Variação Mensal: R\$ e %		R\$ 0,00 0%	R\$ 0,00 0%
	<b>Cessão Fiduciária de Títulos / Direitos Creditórios</b>	<b>Não informado</b>	<b>Não informado</b>	<b>Não informado</b>
	Variação Mensal: R\$ e %		R\$ 0,00 0%	R\$ 0,00 0%
	<b>Alienação Fiduciária</b>	<b>Não informado</b>	<b>Não informado</b>	<b>Não informado</b>
	Variação Mensal: R\$ e %		R\$ 0,00 0%	R\$ 0,00 0%
	<b>Arrendamento Mercantil</b>	<b>Não informado</b>	<b>Não informado</b>	<b>Não informado</b>
	Variação Mensal: R\$ e %		R\$ 0,00 0%	R\$ 0,00 0%
	<b>Passivo Tributário Pós ajuizamento da RJ</b>	<b>Não informado</b>	<b>Não informado</b>	<b>Não informado</b>
	Variação Mensal: R\$ e %		R\$ 0,00 0%	R\$ 0,00 0%
	<b>Passivo Trabalhista Pós ajuizamento da RJ</b>	<b>Não informado</b>	<b>Não informado</b>	<b>Não informado</b>
	Variação Mensal: R\$ e %		R\$ 0,00 0%	R\$ 0,00 0%
	<b>Outros Passivos Pós Ajuizamento da RJ</b>	<b>Não informado</b>	<b>Não informado</b>	<b>Não informado</b>
	Variação Mensal: R\$ e %		R\$ 0,00 0%	R\$ 0,00 0%

Recomendação nº 72 do CNJ					
Empresa	Contas	Abril	Maio	Junho	Julho
NOVA GESTAO INVESTIMENTOS E PARTICIPAÇÕES LTDA	<b>Passivo Extraconcursal</b>	<b>R\$ 191.175,28</b>	<b>R\$ 347.488,16</b>	<b>R\$ 190.469,20</b>	<b>R\$ 41.031,65</b>
	Variação Mensal: R\$ e %	-R\$ 3.167,87 -2%	R\$ 156.312,88 82%	-R\$ 157.018,96 -45%	-R\$ 149.437,55 -78%
	<b>Passivo Fiscal Acumulado</b>	<b>R\$ 13.957.615,01</b>	<b>R\$ 14.009.262,74</b>	<b>R\$ 14.698.000,00</b>	<b>R\$ 14.713.000,00</b>
	Variação Mensal: R\$ e %	R\$ 6.878,50 0%	R\$ 51.647,73 0%	R\$ 688.737,26 5%	R\$ 15.000,00 0%
	<b>Contingência</b>	<b>Não informado</b>	<b>Não informado</b>	<b>Não informado</b>	<b>Não informado</b>
	Variação Mensal: R\$ e %	R\$ 0,00 0%	R\$ 0,00 0%	R\$ 0,00 0%	R\$ 0,00 0%
	<b>Inscrito na Dívida Ativa</b>	<b>Não informado</b>	<b>Não informado</b>	<b>Não informado</b>	<b>Não informado</b>
	Variação Mensal: R\$ e %	R\$ 0,00 0%	R\$ 0,00 0%	R\$ 0,00 0%	R\$ 0,00 0%
	<b>Cessão Fiduciária de Títulos / Direitos Creditórios</b>	<b>Não informado</b>	<b>Não informado</b>	<b>Não informado</b>	<b>Não informado</b>
	Variação Mensal: R\$ e %	R\$ 0,00 0%	R\$ 0,00 0%	R\$ 0,00 0%	R\$ 0,00 0%
	<b>Alienação Fiduciária</b>	<b>Não informado</b>	<b>Não informado</b>	<b>Não informado</b>	<b>Não informado</b>
	Variação Mensal: R\$ e %	R\$ 0,00 0%	R\$ 0,00 0%	R\$ 0,00 0%	R\$ 0,00 0%
	<b>Arrendamento Mercantil</b>	<b>Não informado</b>	<b>Não informado</b>	<b>Não informado</b>	<b>Não informado</b>
	Variação Mensal: R\$ e %	R\$ 0,00 0%	R\$ 0,00 0%	R\$ 0,00 0%	R\$ 0,00 0%
	<b>Passivo Tributário Pós ajuizamento da RJ</b>	<b>Não informado</b>	<b>Não informado</b>	<b>Não informado</b>	<b>Não informado</b>
	Variação Mensal: R\$ e %	R\$ 0,00 0%	R\$ 0,00 0%	R\$ 0,00 0%	R\$ 0,00 0%
	<b>Passivo Trabalhista Pós ajuizamento da RJ</b>	<b>Não informado</b>	<b>Não informado</b>	<b>Não informado</b>	<b>Não informado</b>
	Variação Mensal: R\$ e %	R\$ 0,00 0%	R\$ 0,00 0%	R\$ 0,00 0%	R\$ 0,00 0%
	<b>Outros Passivos Pós Ajuizamento da RJ</b>	<b>Não informado</b>	<b>Não informado</b>	<b>Não informado</b>	<b>Não informado</b>
	Variação Mensal: R\$ e %	R\$ 0,00 0%	R\$ 0,00 0%	R\$ 0,00 0%	R\$ 0,00 0%

## EVOLUÇÃO DAS CONTAS DA RECOMENDAÇÃO N.º 72 DO CNJ

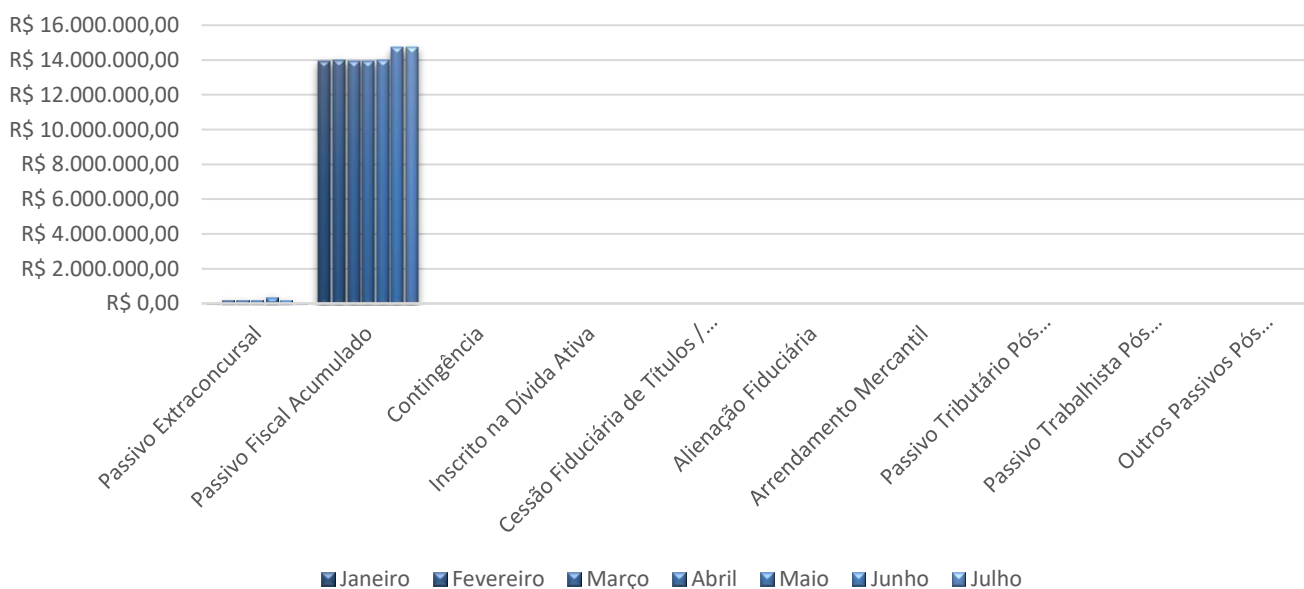

## 6.1.5. Indicadores

Indicadores				
Empresa	Indicador	Janeiro	Fevereiro	Março
NOVA GESTAO INVESTIMENTOS E PARTICIPAÇÕES LTDA	<b>Ebitda</b>	<b>Não informado</b>	<b>Não informado</b>	<b>Não informado</b>
	Variação Mensal: R\$ e %		R\$ 0,00	R\$ 0,00
			0%	0%
	<b>Liquidez Geral</b>	<b>0,77</b>	<b>0,77</b>	<b>0,77</b>
	Variação Mensal		0%	0%
	<b>Liquidez Seca</b>	<b>0,31</b>	<b>0,35</b>	<b>0,34</b>
	Variação Mensal		3%	-1%
	<b>Liquidez Corrente</b>	<b>0,31</b>	<b>0,35</b>	<b>0,34</b>
	Variação Mensal		3%	-1%
	<b>Endividamento Geral</b>	<b>123%</b>	<b>123%</b>	<b>124%</b>
	Variação Mensal		0%	1%
	<b>Solvência Geral</b>	<b>81%</b>	<b>81%</b>	<b>81%</b>
	Variação Mensal		0%	0%
	<b>Lucratividade</b>	<b>-362%</b>	<b>-45%</b>	<b>-57%</b>
	Variação Mensal		317%	-12%
<b>Receita x Custo</b>	<b>25%</b>	<b>-17%</b>	<b>-5%</b>	
Variação Mensal		-42%	12%	
<b>Receita x Resultado</b>	<b>80%</b>	<b>-8%</b>	<b>-19%</b>	
Variação Mensal		-87%	-12%	

Indicadores					
Empresa	Indicador	Abril	Maior	Junho	Julho
NOVA GESTAO INVESTIMENTOS E PARTICIPAÇÕES LTDA	<b>Ebitda</b>	<b>Não informado</b>	<b>Não informado</b>	<b>Não informado</b>	<b>Não informado</b>
	Variação Mensal: R\$ e %	R\$ 0,00	R\$ 0,00	R\$ 0,00	R\$ 0,00
		0%	0%	0%	0%
	<b>Liquidez Geral</b>	<b>0,76</b>	<b>3,72</b>	<b>0,74</b>	<b>0,71</b>
	Variação Mensal	-1%	295%	-298%	-3%
	<b>Liquidez Seca</b>	<b>0,33</b>	<b>#DIV/0!</b>	<b>0,35</b>	<b>0,34</b>
	Variação Mensal	-1%	#DIV/0!	#DIV/0!	-1%
	<b>Liquidez Corrente</b>	<b>0,33</b>	<b>#DIV/0!</b>	<b>0,35</b>	<b>0,34</b>
	Variação Mensal	-1%	#DIV/0!	#DIV/0!	-1%
	<b>Endividamento Geral</b>	<b>125%</b>	<b>26%</b>	<b>130%</b>	<b>134%</b>
	Variação Mensal	1%	-99%	104%	4%
	<b>Solvência Geral</b>	<b>80%</b>	<b>390%</b>	<b>77%</b>	<b>75%</b>
	Variação Mensal	-1%	310%	-313%	-3%
	<b>Lucratividade</b>	<b>-73%</b>	<b>-122%</b>	<b>138%</b>	<b>635%</b>
	Variação Mensal	-16%	-49%	260%	497%
<b>Receita x Custo</b>	<b>-5%</b>	<b>-3%</b>	<b>10%</b>	<b>-3%</b>	
Variação Mensal	-1%	2%	13%	-13%	
<b>Receita x Resultado</b>	<b>-11%</b>	<b>-72%</b>	<b>-51%</b>	<b>-34%</b>	
Variação Mensal	8%	-60%	21%	16%	

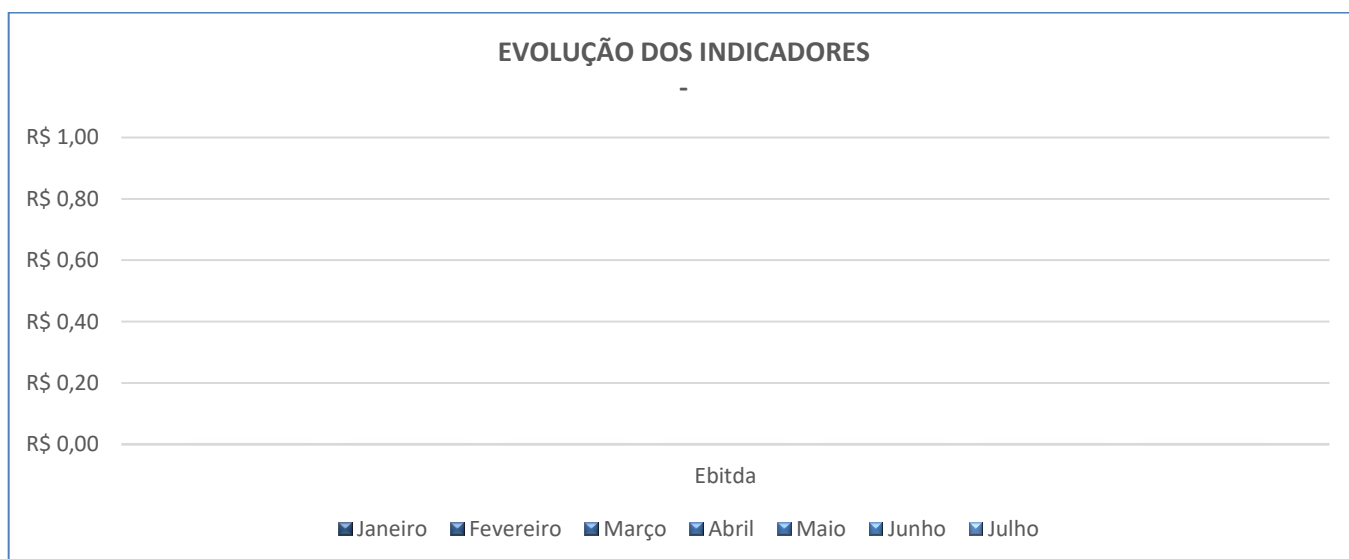
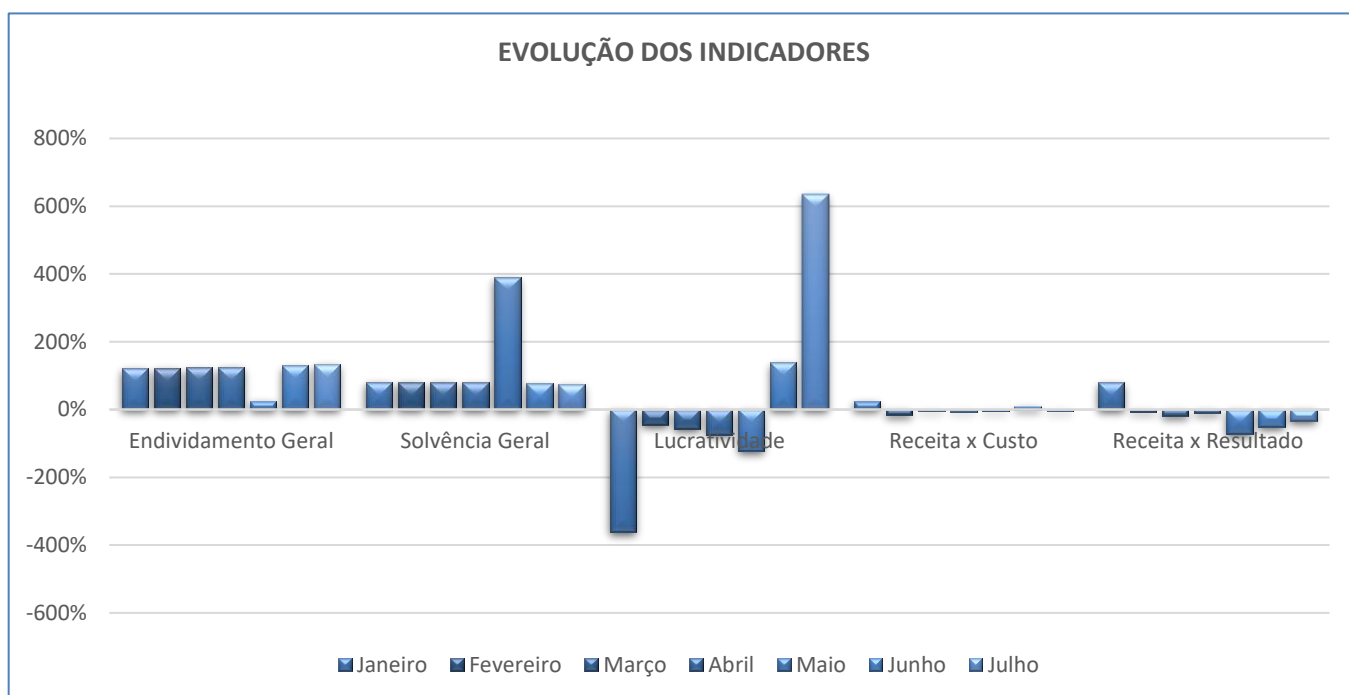
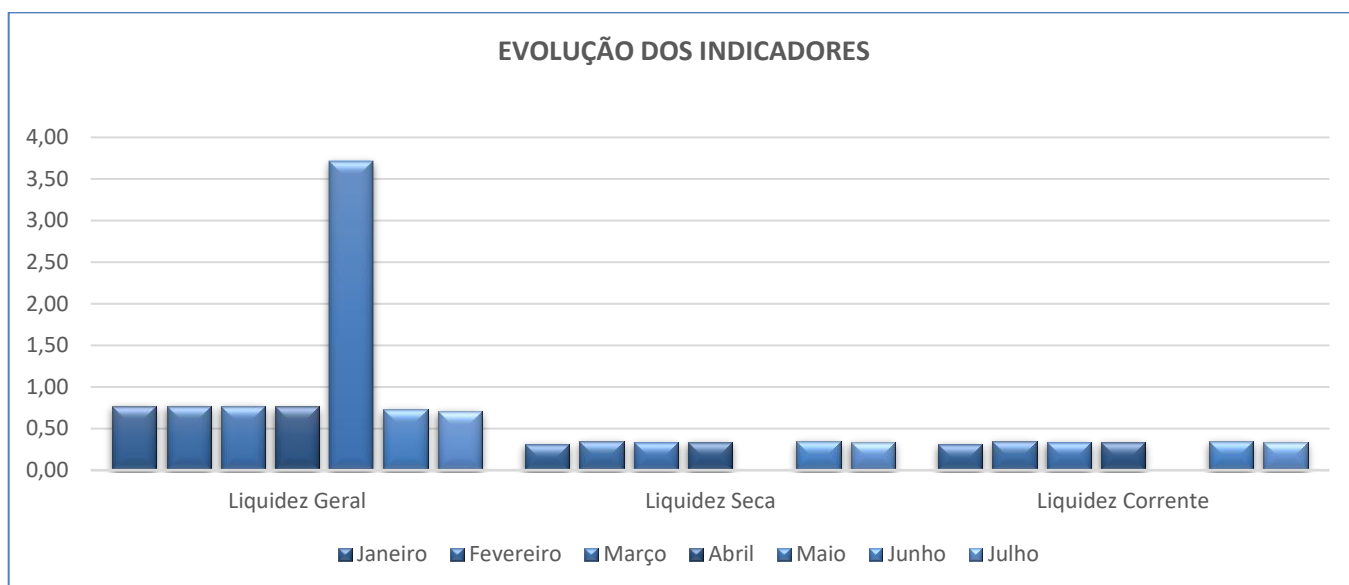

## 6.2. Dados da Empresa W80 EMPREENDIMENTOS IMOBILIÁRIO (MATRIZ)

### 6.2.1. Demonstrativo de Resultado do Exercício

Demonstrativo de Resultado do Exercício				
Empresa	Contas	Janeiro	Fevereiro	Março
W80 EMPREENDIMENTOS IMOBILIÁRIO	<b>Faturamento Bruto</b>	<b>R\$ 2.098.210,24</b>	<b>R\$ 1.023.803,69</b>	<b>R\$ 744.735,41</b>
	Variação Mensal: R\$ e %		-R\$ 1.074.406,55 -51%	-R\$ 279.068,28 -27%
	<b>Receita Líquida</b>	<b>R\$ 2.354.000,00</b>	<b>R\$ 187.000,00</b>	<b>R\$ 501.000,00</b>
	Variação Mensal: R\$ e %		-R\$ 2.167.000,00 -92%	R\$ 314.000,00 168%
	<b>Custos</b>	<b>R\$ 52.000,00</b>	<b>R\$ 86.000,00</b>	<b>-R\$ 1.467.000,00</b>
	Variação Mensal: R\$ e %		R\$ 34.000,00 65%	-R\$ 1.553.000,00 -1806%
	<b>Despesas Operacionais</b>	<b>-R\$ 158.000,00</b>	<b>-R\$ 96.000,00</b>	<b>-R\$ 747.000,00</b>
	Variação Mensal: R\$ e %		R\$ 62.000,00 -39%	-R\$ 651.000,00 678%
	<b>Despesas e Receitas Não Operacionais</b>	<b>-R\$ 4.000,00</b>	<b>-R\$ 5.000,00</b>	<b>-R\$ 8.000,00</b>
	Variação Mensal: R\$ e %		-R\$ 1.000,00 25%	-R\$ 3.000,00 60%
	<b>Provisão de IR e CSLL</b>	<b>-R\$ 55.000,00</b>	<b>-R\$ 25.000,00</b>	<b>-R\$ 12.000,00</b>
	Variação Mensal: R\$ e %		R\$ 30.000,00 -55%	R\$ 13.000,00 -52%
	<b>Resultado Líquido (Total)</b>	<b>R\$ 2.189.000,00</b>	<b>R\$ 147.000,00</b>	<b>-R\$ 1.733.000,00</b>
	<b>Variação Mensal: R\$ e %</b>			<b>-R\$ 2.042.000,00 -93%</b>

Demonstrativo de Resultado do Exercício					
Empresa	Contas	Abril	Maió	Junho	Julho
W80 EMPREENDIMENTOS IMOBILIÁRIO	<b>Faturamento Bruto</b>	<b>-R\$ 1.081.521,90</b>	<b>-R\$ 1.285.262,63</b>	<b>R\$ 2.419.766,53</b>	<b>R\$ 469.337,33</b>
	Variação Mensal: R\$ e %	-R\$ 1.826.257,31 -245%	-R\$ 203.740,73 19%	R\$ 3.705.029,16 -288%	-R\$ 1.950.429,20 -81%
	<b>Receita Líquida</b>	<b>-R\$ 1.430.000,00</b>	<b>-R\$ 162.000,00</b>	<b>R\$ 527.000,00</b>	<b>R\$ 466.000,00</b>
	Variação Mensal: R\$ e %	-R\$ 1.931.000,00 -385%	R\$ 1.268.000,00 -89%	R\$ 689.000,00 -425%	-R\$ 61.000,00 -12%
	<b>Custos</b>	<b>R\$ 93.000,00</b>	<b>-R\$ 27.000,00</b>	<b>R\$ 25.000,00</b>	<b>-R\$ 185.000,00</b>
	Variação Mensal: R\$ e %	R\$ 1.560.000,00 -106%	-R\$ 120.000,00 -129%	R\$ 52.000,00 -193%	-R\$ 210.000,00 -840%
	<b>Despesas Operacionais</b>	<b>-R\$ 99.000,00</b>	<b>-R\$ 685.000,00</b>	<b>-R\$ 1.297.000,00</b>	<b>-R\$ 281.000,00</b>
	Variação Mensal: R\$ e %	R\$ 648.000,00 -87%	-R\$ 586.000,00 592%	-R\$ 612.000,00 89%	R\$ 1.016.000,00 -78%
	<b>Despesas e Receitas Não Operacionais</b>	<b>-R\$ 11.000,00</b>	<b>R\$ 335.000,00</b>	<b>R\$ 27.000,00</b>	<b>R\$ 6.000,00</b>
	Variação Mensal: R\$ e %	-R\$ 3.000,00 38%	R\$ 346.000,00 -3145%	-R\$ 308.000,00 -92%	-R\$ 21.000,00 -78%
	<b>Provisão de IR e CSLL</b>	<b>R\$ 18.000,00</b>	<b>-R\$ 104.000,00</b>	<b>-R\$ 28.000,00</b>	<b>-R\$ 11.000,00</b>
	Variação Mensal: R\$ e %	R\$ 30.000,00 -250%	-R\$ 122.000,00 -678%	R\$ 76.000,00 -73%	R\$ 17.000,00 -61%
	<b>Resultado Líquido (Total)</b>	<b>-R\$ 1.429.000,00</b>	<b>-R\$ 643.000,00</b>	<b>-R\$ 746.000,00</b>	<b>-R\$ 5.000,00</b>
	<b>Variação Mensal: R\$ e %</b>		<b>R\$ 304.000,00 -18%</b>	<b>R\$ 786.000,00 -55%</b>	<b>-R\$ 103.000,00 16%</b>

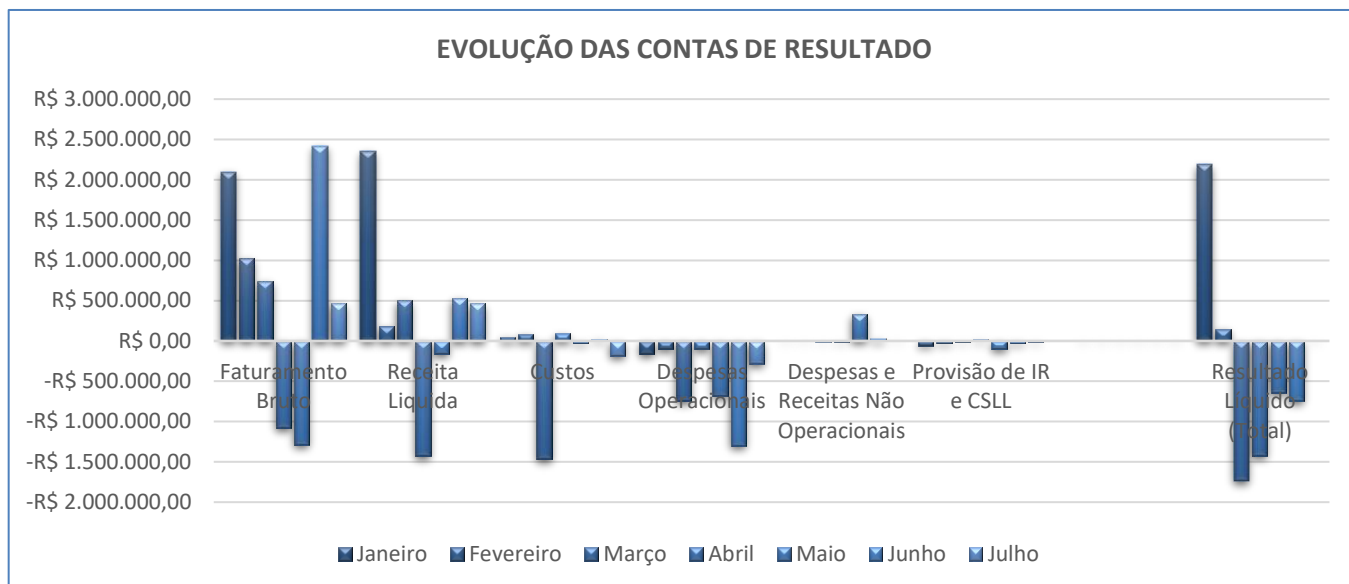

## 6.2.2. Balanço Patrimonial

Balanço Patrimonial				
Empresa	Contas	Janeiro	Fevereiro	Março
W80 EMPREENDIMENTOS IMOBILIÁRIO	<b>Ativo</b>	<b>R\$ 48.263.000,00</b>	<b>R\$ 48.301.000,00</b>	<b>R\$ 47.658.000,00</b>
	Variação Mensal: R\$ e %		R\$ 38.000,00	-R\$ 643.000,00
			0%	-1%
	<b>Passivo</b>	<b>R\$ 48.263.000,00</b>	<b>R\$ 48.301.000,00</b>	<b>R\$ 47.658.000,00</b>
	Variação Mensal: R\$ e %		R\$ 38.000,00	-R\$ 643.000,00
			0%	-1%
	<b>Patrimônio Líquido</b>	<b>-R\$ 55.691.000,00</b>	<b>-R\$ 55.544.000,00</b>	<b>-R\$ 57.277.000,00</b>
	Variação Mensal: R\$ e %		R\$ 147.000,00	-R\$ 1.733.000,00
			0%	3%

Balanço Patrimonial					
Empresa	Contas	Abril	Maio	Junho	Julho
W80 EMPREENDIMENTOS IMOBILIÁRIO	<b>Ativo</b>	<b>R\$ 47.792.000,00</b>	<b>R\$ 48.216.000,00</b>	<b>R\$ 47.635.000,00</b>	<b>R\$ 47.544.000,00</b>
	Variação Mensal: R\$ e %	R\$ 134.000,00	R\$ 424.000,00	-R\$ 581.000,00	-R\$ 91.000,00
		0%	1%	-1%	0%
	<b>Passivo</b>	<b>R\$ 47.792.000,00</b>	<b>R\$ 48.216.000,00</b>	<b>R\$ 47.635.000,00</b>	<b>R\$ 47.544.000,00</b>
	Variação Mensal: R\$ e %	R\$ 134.000,00	R\$ 424.000,00	-R\$ 581.000,00	-R\$ 91.000,00
		0%	1%	-1%	0%
	<b>Patrimônio Líquido</b>	<b>-R\$ 58.706.000,00</b>	<b>-R\$ 59.349.000,00</b>	<b>-R\$ 60.094.000,00</b>	<b>-R\$ 60.100.000,00</b>
	Variação Mensal: R\$ e %	-R\$ 1.429.000,00	-R\$ 643.000,00	-R\$ 745.000,00	-R\$ 6.000,00
		2%	1%	1%	0%

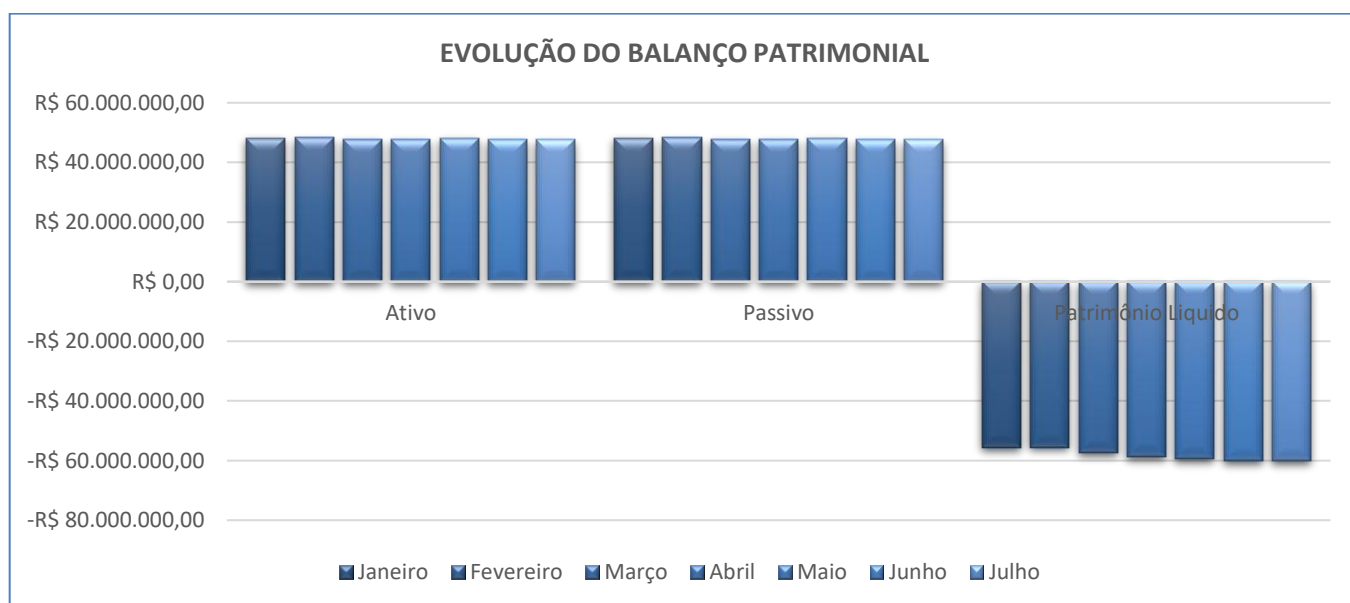

## 6.2.3. Outras Contas Patrimoniais

Outras Contas Patrimoniais				
Empresa	Contas	Janeiro	Fevereiro	Março
W80 EMPREENDIMENTOS IMOBILIÁRIO	<b>Caixa e Equivalentes de Caixa</b>	<b>R\$ 200,96</b>	<b>R\$ 0,00</b>	<b>R\$ 0,00</b>
	Varição Mensal: R\$ e %		-R\$ 200,96 -100%	R\$ 0,00 0%
	<b>Aplicações Financeiras</b>	<b>R\$ 2.561,70</b>	<b>R\$ 3.000,00</b>	<b>R\$ 3.000,00</b>
	Varição Mensal: R\$ e %		R\$ 438,30 17%	R\$ 0,00 0%
	<b>Adiantamentos (Ativo Circulante)</b>	<b>R\$ 337.444,10</b>	<b>R\$ 0,00</b>	<b>R\$ 0,00</b>
	Varição Mensal: R\$ e %		-R\$ 337.444,10 -100%	R\$ 0,00 0%
	<b>Outros Ativos (Circulante)</b>	<b>R\$ 39.285.933,19</b>	<b>R\$ 39.758.000,00</b>	<b>R\$ 39.138.000,00</b>
	Varição Mensal: R\$ e %		R\$ 472.066,81 1%	-R\$ 620.000,00 -2%
	<b>Outros Ativos (Não Circulante)</b>	<b>R\$ 8.636.736,34</b>	<b>R\$ 8.540.000,00</b>	<b>R\$ 8.517.000,00</b>
	Varição Mensal: R\$ e %		-R\$ 96.736,34 -1%	-R\$ 23.000,00 0%
	<b>Imobilizado</b>	<b>R\$ 460,05</b>	<b>R\$ 0,00</b>	<b>R\$ 0,00</b>
	Varição Mensal: R\$ e %		-R\$ 460,05 -100%	R\$ 0,00 0%
	<b>Obrigações do Curto Prazo</b>	<b>R\$ 43.582.671,20</b>	<b>R\$ 43.570.000,00</b>	<b>R\$ 44.989.000,00</b>
	Varição Mensal: R\$ e %		-R\$ 12.671,20 0%	R\$ 1.419.000,00 3%
	<b>Obrigações do Longo Prazo</b>	<b>R\$ 60.370.812,32</b>	<b>R\$ 60.275.000,00</b>	<b>R\$ 59.945.000,00</b>
	Varição Mensal: R\$ e %		-R\$ 95.812,32 0%	-R\$ 330.000,00 -1%
	<b>Prejuízos Acumulados</b>	<b>R\$ 2.189.000,00</b>	<b>R\$ 2.336.000,00</b>	<b>R\$ 603.000,00</b>
	Varição Mensal: R\$ e %		R\$ 147.000,00 7%	-R\$ 1.733.000,00 -74%

		Outras Contas Patrimoniais			
Empresa	Contas	Abril	Maio	Junho	Julho
W80 EMPREENDIMENTOS IMOBILIÁRIO	<b>Caixa e Equivalentes de Caixa</b>	<b>R\$ 0,00</b>	<b>R\$ 0,00</b>	<b>R\$ 0,00</b>	<b>R\$ 0,00</b>
	Variação Mensal: R\$ e %	R\$ 0,00 0%	R\$ 0,00 0%	R\$ 0,00 0%	R\$ 0,00 0%
	<b>Aplicações Financeiras</b>	<b>R\$ 1.000,00</b>	<b>R\$ 3.000,00</b>	<b>R\$ 0,00</b>	<b>R\$ 0,00</b>
	Variação Mensal: R\$ e %	-R\$ 2.000,00 -67%	R\$ 2.000,00 200%	-R\$ 3.000,00 -100%	R\$ 0,00 0%
	<b>Adiantamentos (Ativo Circulante)</b>	<b>R\$ 538.000,00</b>	<b>R\$ 823.000,00</b>	<b>R\$ 856.000,00</b>	<b>R\$ 831.000,00</b>
	Variação Mensal: R\$ e %	R\$ 538.000,00 0%	R\$ 285.000,00 53%	R\$ 33.000,00 4%	-R\$ 25.000,00 -3%
	<b>Outros Ativos (Circulante)</b>	<b>R\$ 38.710.000,00</b>	<b>R\$ 38.745.000,00</b>	<b>R\$ 38.773.000,00</b>	<b>R\$ 38.734.000,00</b>
	Variação Mensal: R\$ e %	-R\$ 428.000,00 -1%	R\$ 35.000,00 0%	R\$ 28.000,00 0%	-R\$ 39.000,00 0%
	<b>Outros Ativos (Não Circulante)</b>	<b>R\$ 8.543.000,00</b>	<b>R\$ 8.645.000,00</b>	<b>R\$ 8.005.000,00</b>	<b>R\$ 7.976.749,00</b>
	Variação Mensal: R\$ e %	R\$ 26.000,00 0%	R\$ 102.000,00 1%	-R\$ 640.000,00 -7%	-R\$ 28.251,00 0%
	<b>Imobilizado</b>	<b>R\$ 0,00</b>	<b>R\$ 0,00</b>	<b>R\$ 0,00</b>	<b>R\$ 2.251,00</b>
	Variação Mensal: R\$ e %	R\$ 0,00 0%	R\$ 0,00 0%	R\$ 0,00 0%	R\$ 2.251,00 0%
	<b>Obrigações do Curto Prazo</b>	<b>R\$ 44.976.000,00</b>	<b>R\$ 45.732.000,00</b>	<b>R\$ 46.325.000,00</b>	<b>R\$ 46.586.000,00</b>
	Variação Mensal: R\$ e %	-R\$ 13.000,00 0%	R\$ 756.000,00 2%	R\$ 593.000,00 1%	R\$ 261.000,00 1%
	<b>Obrigações do Longo Prazo</b>	<b>R\$ 61.522.000,00</b>	<b>R\$ 61.833.000,00</b>	<b>R\$ 61.403.000,00</b>	<b>R\$ 61.059.000,00</b>
	Variação Mensal: R\$ e %	R\$ 1.577.000,00 3%	R\$ 311.000,00 1%	-R\$ 430.000,00 -1%	-R\$ 344.000,00 -1%
	<b>Prejuízos Acumulados</b>	<b>-R\$ 826.000,00</b>	<b>-R\$ 1.469.000,00</b>	<b>-R\$ 2.215.000,00</b>	<b>-R\$ 2.220.000,00</b>
	Variação Mensal: R\$ e %	-R\$ 1.429.000,00 -237%	-R\$ 643.000,00 78%	-R\$ 746.000,00 51%	-R\$ 5.000,00 0%

## EVOLUÇÃO DAS OUTRAS CONTAS PATRIMONIAIS

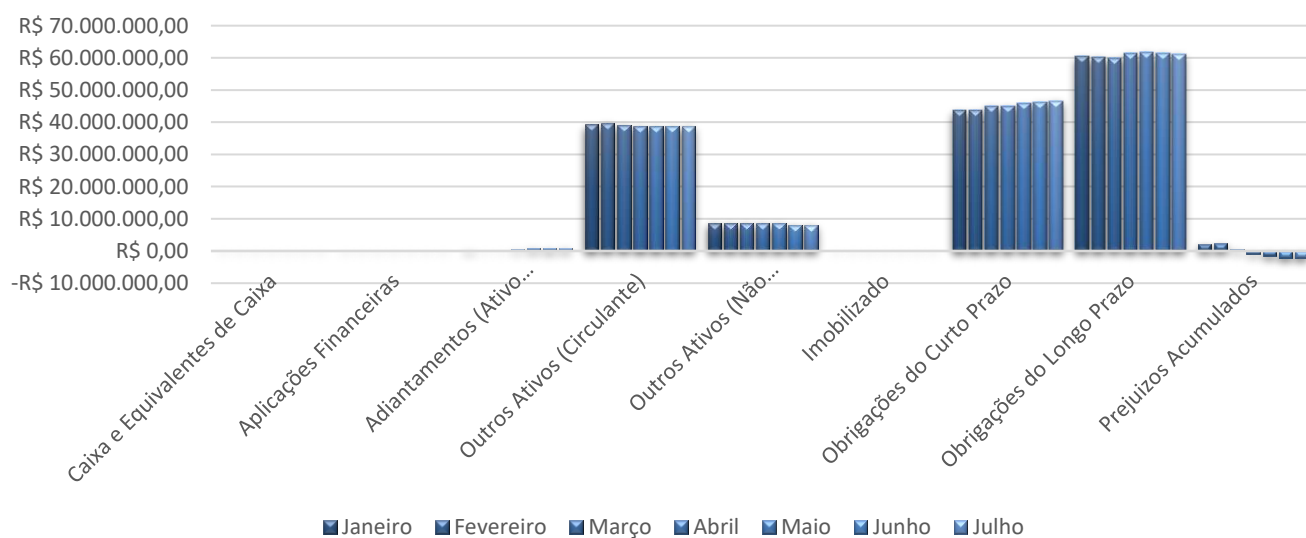

## 6.2.4. Anexo II, da Recomendação n.º 72 do CNJ

Recomendação n.º 72 do CNJ				
Empresa	Contas	Janeiro	Fevereiro	Março
W80 EMPREENDIMENTOS IMOBILIÁRIO	<b>Passivo Extraconcursal</b>	<b>R\$ 107.736,28</b>	<b>R\$ 193.441,99</b>	<b>R\$ 189.750,44</b>
	Variação Mensal: R\$ e %		R\$ 85.705,71 80%	-R\$ 3.691,55 -2%
	<b>Passivo Fiscal Acumulado</b>	<b>R\$ 35.141.795,49</b>	<b>R\$ 35.171.698,24</b>	<b>R\$ 35.206.370,14</b>
	Variação Mensal: R\$ e %		R\$ 29.902,75 0%	R\$ 34.671,90 0%
	<b>Contingência</b>	<b>Não informado</b>	<b>Não informado</b>	<b>Não informado</b>
	Variação Mensal: R\$ e %		R\$ 0,00 0%	R\$ 0,00 0%
	<b>Inscrito na Dívida Ativa</b>	<b>Não informado</b>	<b>Não informado</b>	<b>Não informado</b>
	Variação Mensal: R\$ e %		R\$ 0,00 0%	R\$ 0,00 0%
	<b>Cessão Fiduciária de Títulos / Direitos Creditórios</b>	<b>Não informado</b>	<b>Não informado</b>	<b>Não informado</b>
	Variação Mensal: R\$ e %		R\$ 0,00 0%	R\$ 0,00 0%
	<b>Alienação Fiduciária</b>	<b>Não informado</b>	<b>Não informado</b>	<b>Não informado</b>
	Variação Mensal: R\$ e %		R\$ 0,00 0%	R\$ 0,00 0%
	<b>Arrendamento Mercantil</b>	<b>Não informado</b>	<b>Não informado</b>	<b>Não informado</b>
	Variação Mensal: R\$ e %		R\$ 0,00 0%	R\$ 0,00 0%
	<b>Passivo Tributário Pós ajuizamento da RJ</b>	<b>Não informado</b>	<b>Não informado</b>	<b>Não informado</b>
	Variação Mensal: R\$ e %		R\$ 0,00 0%	R\$ 0,00 0%
	<b>Passivo Trabalhista Pós ajuizamento da RJ</b>	<b>Não informado</b>	<b>Não informado</b>	<b>Não informado</b>
	Variação Mensal: R\$ e %		R\$ 0,00 0%	R\$ 0,00 0%
	<b>Outros Passivos Pós Ajuizamento da RJ</b>	<b>Não informado</b>	<b>Não informado</b>	<b>Não informado</b>
	Variação Mensal: R\$ e %		R\$ 0,00 0%	R\$ 0,00 0%

Recomendação nº 72 do CNJ					
Empresa	Contas	Abril	Maio	Junho	Julho
W80 EMPREENDIMENTOS IMOBILIÁRIO	<b>Passivo Extraconcursal</b>	<b>R\$ 192.100,23</b>	<b>R\$ 1.159.460,97</b>	<b>R\$ 1.829.046,79</b>	<b>R\$ 1.516.569,74</b>
	Variação Mensal: R\$ e %	R\$ 2.349,79 1%	R\$ 967.360,74 504%	R\$ 669.585,82 58%	-R\$ 312.477,05 -17%
	<b>Passivo Fiscal Acumulado</b>	<b>R\$ 35.276.249,80</b>	<b>R\$ 35.421.461,60</b>	<b>R\$ 18.773.000,00</b>	<b>R\$ 18.795.000,00</b>
	Variação Mensal: R\$ e %	R\$ 69.879,66 0%	R\$ 145.211,80 0%	-R\$ 16.648.461,60 -47%	R\$ 22.000,00 0%
	<b>Contingência</b>	<b>Não informado</b>	<b>Não informado</b>	<b>Não informado</b>	<b>Não informado</b>
	Variação Mensal: R\$ e %	R\$ 0,00 0%	R\$ 0,00 0%	R\$ 0,00 0%	R\$ 0,00 0%
	<b>Inscrito na Dívida Ativa</b>	<b>Não informado</b>	<b>Não informado</b>	<b>Não informado</b>	<b>Não informado</b>
	Variação Mensal: R\$ e %	R\$ 0,00 0%	R\$ 0,00 0%	R\$ 0,00 0%	R\$ 0,00 0%
	<b>Cessão Fiduciária de Títulos / Direitos Creditórios</b>	<b>Não informado</b>	<b>Não informado</b>	<b>Não informado</b>	<b>Não informado</b>
	Variação Mensal: R\$ e %	R\$ 0,00 0%	R\$ 0,00 0%	R\$ 0,00 0%	R\$ 0,00 0%
	<b>Alienação Fiduciária</b>	<b>Não informado</b>	<b>Não informado</b>	<b>Não informado</b>	<b>Não informado</b>
	Variação Mensal: R\$ e %	R\$ 0,00 0%	R\$ 0,00 0%	R\$ 0,00 0%	R\$ 0,00 0%
	<b>Arrendamento Mercantil</b>	<b>Não informado</b>	<b>Não informado</b>	<b>Não informado</b>	<b>Não informado</b>
	Variação Mensal: R\$ e %	R\$ 0,00 0%	R\$ 0,00 0%	R\$ 0,00 0%	R\$ 0,00 0%
	<b>Passivo Tributário Pós ajuizamento da RJ</b>	<b>Não informado</b>	<b>Não informado</b>	<b>Não informado</b>	<b>Não informado</b>
	Variação Mensal: R\$ e %	R\$ 0,00 0%	R\$ 0,00 0%	R\$ 0,00 0%	R\$ 0,00 0%
	<b>Passivo Trabalhista Pós ajuizamento da RJ</b>	<b>Não informado</b>	<b>Não informado</b>	<b>Não informado</b>	<b>Não informado</b>
	Variação Mensal: R\$ e %	R\$ 0,00 0%	R\$ 0,00 0%	R\$ 0,00 0%	R\$ 0,00 0%
	<b>Outros Passivos Pós Ajuizamento da RJ</b>	<b>Não informado</b>	<b>Não informado</b>	<b>Não informado</b>	<b>Não informado</b>
	Variação Mensal: R\$ e %	R\$ 0,00 0%	R\$ 0,00 0%	R\$ 0,00 0%	R\$ 0,00 0%

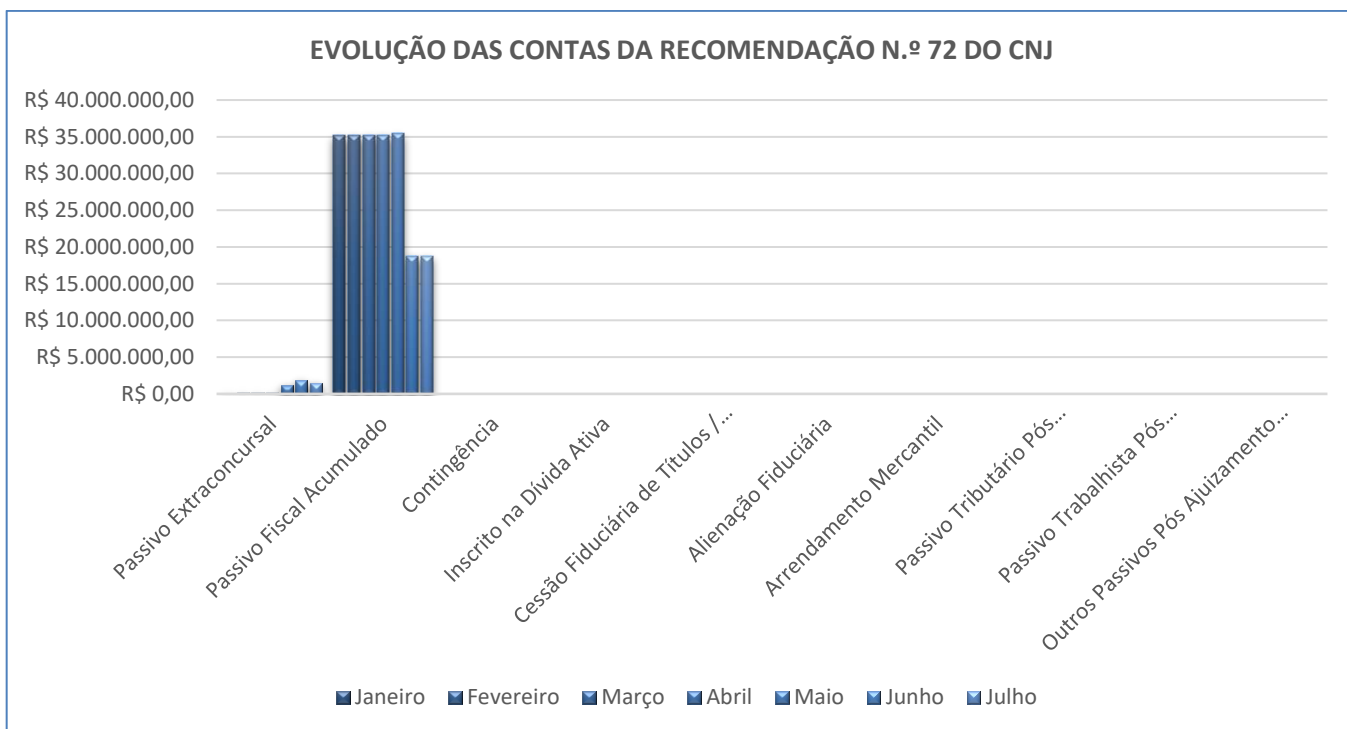

## 6.2.5. Indicadores

Indicadores				
Empresa	Indicador	Janeiro	Fevereiro	Março
W80 EMPREENDIMENTOS IMOBILIÁRIO	<b>Ebitda</b>	<b>Não informado</b>	<b>Não informado</b>	<b>Não informado</b>
	Variação Mensal: R\$ e %		R\$ 0,00	R\$ 0,00
			0%	0%
	<b>Liquidez Geral</b>	<b>0,46</b>	<b>0,47</b>	<b>0,45</b>
	Variação Mensal		0%	-1%
	<b>Liquidez Seca</b>	<b>0,91</b>	<b>0,91</b>	<b>0,87</b>
	Variação Mensal		0%	-4%
	<b>Liquidez Corrente</b>	<b>0,91</b>	<b>0,91</b>	<b>0,87</b>
	Variação Mensal		0%	-4%
	<b>Endividamento Geral</b>	<b>215%</b>	<b>215%</b>	<b>220%</b>
	Variação Mensal		0%	5%
	<b>Solvência Geral</b>	<b>46%</b>	<b>47%</b>	<b>45%</b>
	Variação Mensal		0%	-1%
<b>Lucratividade</b>	<b>93%</b>	<b>79%</b>	<b>-346%</b>	
Variação Mensal		-14%	-425%	
<b>Receita x Custo</b>	<b>2%</b>	<b>8%</b>	<b>-197%</b>	
Variação Mensal		6%	-205%	
<b>Receita x Resultado</b>	<b>104%</b>	<b>14%</b>	<b>-233%</b>	
Variação Mensal		-90%	-247%	

Indicadores					
Empresa	Indicador	Abril	Maio	Junho	Julho
W80 EMPREENDIMENTOS IMOBILIÁRIO	<b>Ebitda</b>	<b>Não informado</b>	<b>Não informado</b>	<b>Não informado</b>	<b>Não informado</b>
	Variação Mensal: R\$ e %	R\$ 0,00	R\$ 0,00	R\$ 0,00	R\$ 0,00
		0%	0%	0%	0%
	<b>Liquidez Geral</b>	<b>0,45</b>	<b>0,45</b>	<b>0,44</b>	<b>0,44</b>
	Variação Mensal	-1%	0%	-1%	0%
	<b>Liquidez Seca</b>	<b>0,87</b>	<b>0,87</b>	<b>0,86</b>	<b>0,85</b>
	Variação Mensal	0%	-1%	-1%	-1%
	<b>Liquidez Corrente</b>	<b>0,87</b>	<b>0,87</b>	<b>0,86</b>	<b>0,85</b>
	Variação Mensal	0%	-1%	-1%	-1%
	<b>Endividamento Geral</b>	<b>223%</b>	<b>223%</b>	<b>226%</b>	<b>226%</b>
	Variação Mensal	3%	0%	3%	0%
	<b>Solvência Geral</b>	<b>45%</b>	<b>45%</b>	<b>44%</b>	<b>44%</b>
	Variação Mensal	-1%	0%	-1%	0%
<b>Lucratividade</b>	<b>100%</b>	<b>397%</b>	<b>-142%</b>	<b>-1%</b>	
Variação Mensal	446%	297%	-538%	140%	
<b>Receita x Custo</b>	<b>-9%</b>	<b>2%</b>	<b>1%</b>	<b>0%</b>	
Variação Mensal	188%	11%	-1%	0%	
<b>Receita x Resultado</b>	<b>132%</b>	<b>50%</b>	<b>-31%</b>	<b>0%</b>	
Variação Mensal	365%	-82%	-81%	31%	

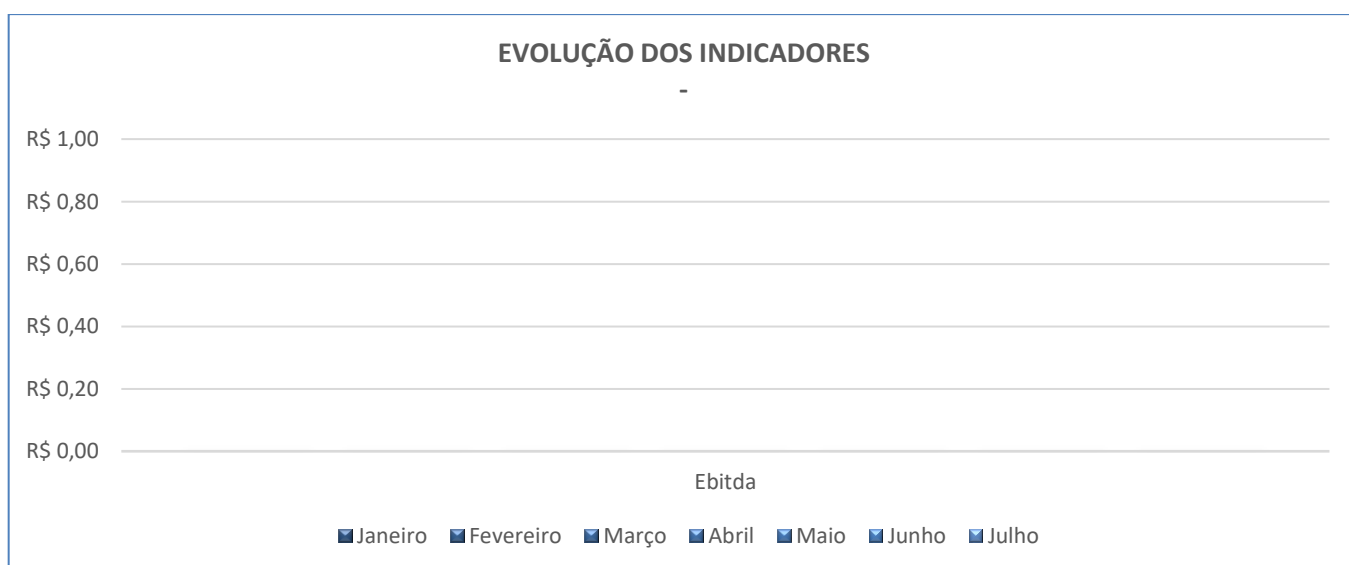
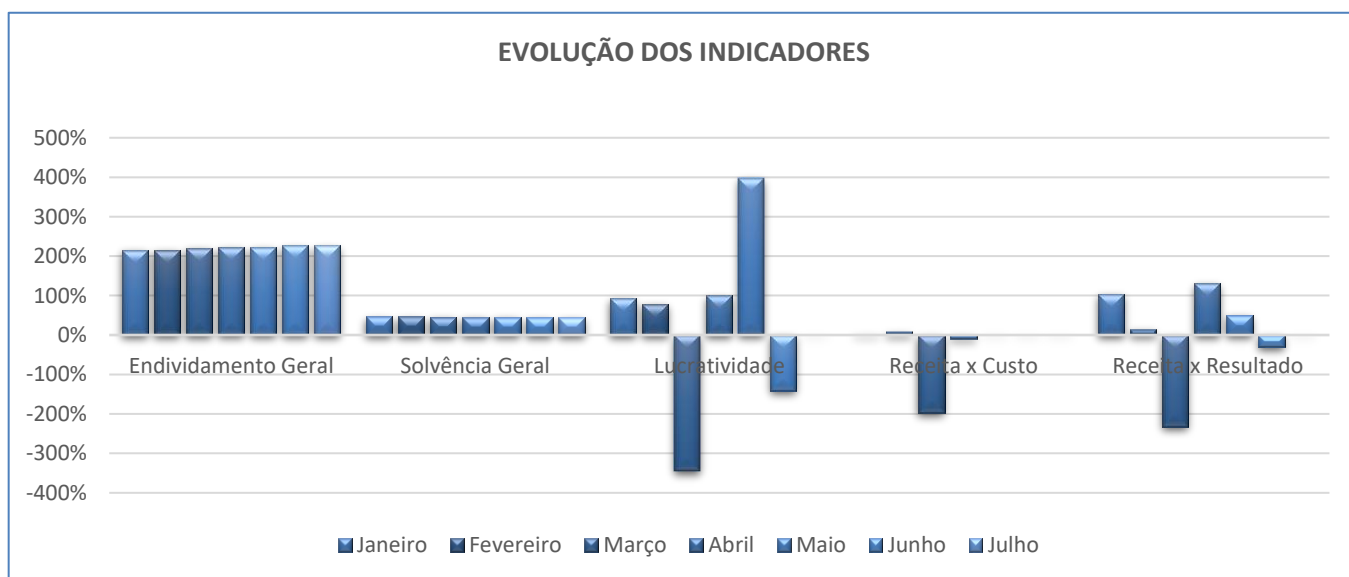
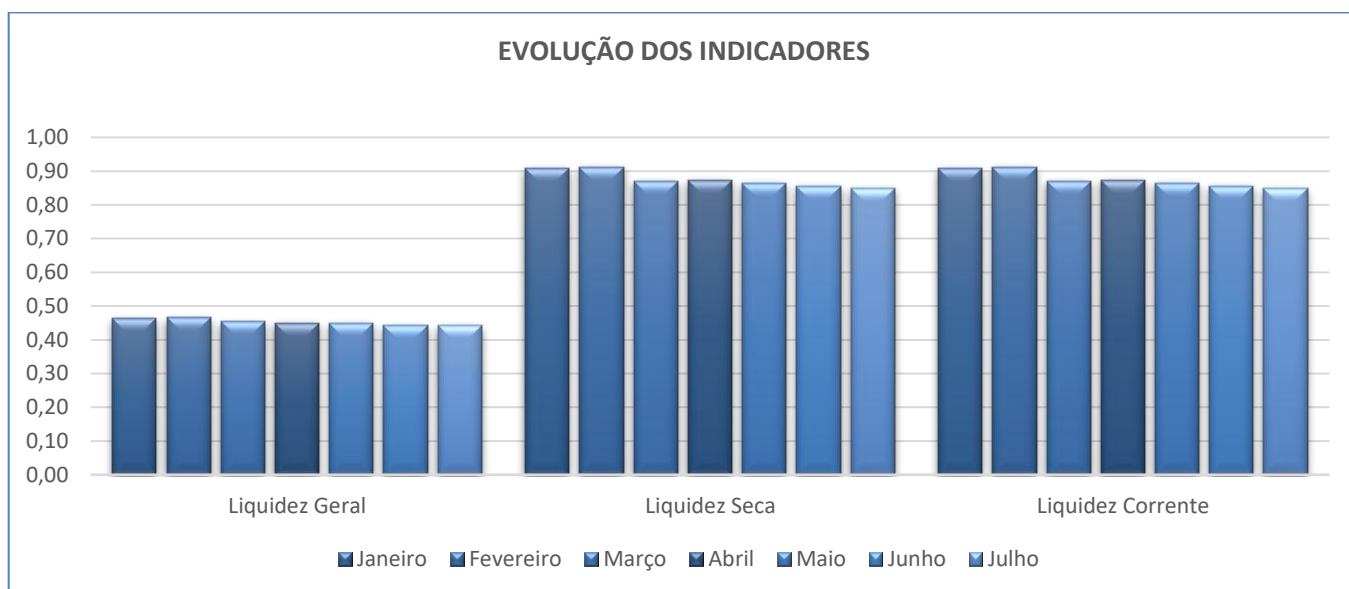

## 6.3. Dados da Empresa W80 EMPREENDIMENTOS IMOBILIÁRIOS (FILIAL)

### 6.3.1. Demonstrativo de Resultado do Exercício

Demonstrativo de Resultado do Exercício				
Empresa	Contas	Janeiro	Fevereiro	Março
W80 EMPREENDIMENTOS FILIAL	<b>Faturamento Bruto</b>	Não informado	Não informado	Não informado
	Variação Mensal: R\$ e %		R\$ 0,00 0%	R\$ 0,00 0%
	<b>Receita Líquida</b>	Não informado	Não informado	Não informado
	Variação Mensal: R\$ e %		R\$ 0,00 0%	R\$ 0,00 0%
	<b>Custos</b>	Não informado	Não informado	Não informado
	Variação Mensal: R\$ e %		R\$ 0,00 0%	R\$ 0,00 0%
	<b>Despesas Operacionais</b>	Não informado	Não informado	Não informado
	Variação Mensal: R\$ e %		R\$ 0,00 0%	R\$ 0,00 0%
	<b>Despesas e Receitas Não Operacionais</b>	Não informado	Não informado	Não informado
	Variação Mensal: R\$ e %		R\$ 0,00 0%	R\$ 0,00 0%
	<b>Provisão de IR e CSLL</b>	Não informado	Não informado	Não informado
	Variação Mensal: R\$ e %		R\$ 0,00 0%	R\$ 0,00 0%
	<b>Resultado Líquido (Total)</b>	Não informado	Não informado	Não informado
	Variação Mensal: R\$ e %		R\$ 0,00 0%	R\$ 0,00 0%

Demonstrativo de Resultado do Exercício					
Empresa	Contas	Abril	Maio	Junho	Julho
W80 EMPREENDIMENTOS FILIAL	<b>Faturamento Bruto</b>	Não informado	Não informado	Não informado	Não informado
	Variação Mensal: R\$ e %	R\$ 0,00 0%	R\$ 0,00 0%	R\$ 0,00 0%	R\$ 0,00 0%
	<b>Receita Líquida</b>	Não informado	Não informado	Não informado	Não informado
	Variação Mensal: R\$ e %	R\$ 0,00 0%	R\$ 0,00 0%	R\$ 0,00 0%	R\$ 0,00 0%
	<b>Custos</b>	Não informado	Não informado	Não informado	Não informado
	Variação Mensal: R\$ e %	R\$ 0,00 0%	R\$ 0,00 0%	R\$ 0,00 0%	R\$ 0,00 0%
	<b>Despesas Operacionais</b>	Não informado	Não informado	Não informado	Não informado
	Variação Mensal: R\$ e %	R\$ 0,00 0%	R\$ 0,00 0%	R\$ 0,00 0%	R\$ 0,00 0%
	<b>Despesas e Receitas Não Operacionais</b>	Não informado	Não informado	Não informado	Não informado
	Variação Mensal: R\$ e %	R\$ 0,00 0%	R\$ 0,00 0%	R\$ 0,00 0%	R\$ 0,00 0%
	<b>Provisão de IR e CSLL</b>	Não informado	Não informado	Não informado	Não informado
	Variação Mensal: R\$ e %	R\$ 0,00 0%	R\$ 0,00 0%	R\$ 0,00 0%	R\$ 0,00 0%
	<b>Resultado Líquido (Total)</b>	Não informado	Não informado	Não informado	Não informado
	Variação Mensal: R\$ e %	R\$ 0,00 0%	R\$ 0,00 0%	R\$ 0,00 0%	R\$ 0,00 0%

## EVOLUÇÃO DAS CONTAS DE RESULTADO



## 6.3.2. Balanço Patrimonial

Balanço Patrimonial				
Empresa	Contas	Janeiro	Fevereiro	Março
W80 EMPREENDIMENTOS FILIAL	<b>Ativo</b>	<b>Não informado</b>	<b>Não informado</b>	<b>Não informado</b>
	Variação Mensal: R\$ e %		R\$ 0,00	R\$ 0,00
			0%	0%
	<b>Passivo</b>	<b>Não informado</b>	<b>Não informado</b>	<b>Não informado</b>
	Variação Mensal: R\$ e %		R\$ 0,00	R\$ 0,00
			0%	0%
	<b>Patrimônio Líquido</b>	<b>Não informado</b>	<b>Não informado</b>	<b>Não informado</b>
	Variação Mensal: R\$ e %		R\$ 0,00	R\$ 0,00
			0%	0%

Balanço Patrimonial					
Empresa	Contas	Abril	Maio	Junho	Julho
W80 EMPREENDIMENTOS FILIAL	<b>Ativo</b>	<b>Não informado</b>	<b>Não informado</b>	<b>Não informado</b>	<b>Não informado</b>
	Variação Mensal: R\$ e %	R\$ 0,00	R\$ 0,00	R\$ 0,00	R\$ 0,00
		0%	0%	0%	0%
	<b>Passivo</b>	<b>Não informado</b>	<b>Não informado</b>	<b>Não informado</b>	<b>Não informado</b>
	Variação Mensal: R\$ e %	R\$ 0,00	R\$ 0,00	R\$ 0,00	R\$ 0,00
		0%	0%	0%	0%
	<b>Patrimônio Líquido</b>	<b>Não informado</b>	<b>Não informado</b>	<b>Não informado</b>	<b>Não informado</b>
	Variação Mensal: R\$ e %	R\$ 0,00	R\$ 0,00	R\$ 0,00	R\$ 0,00
		0%	0%	0%	0%

### EVOLUÇÃO DO BALANÇO PATRIMONIAL

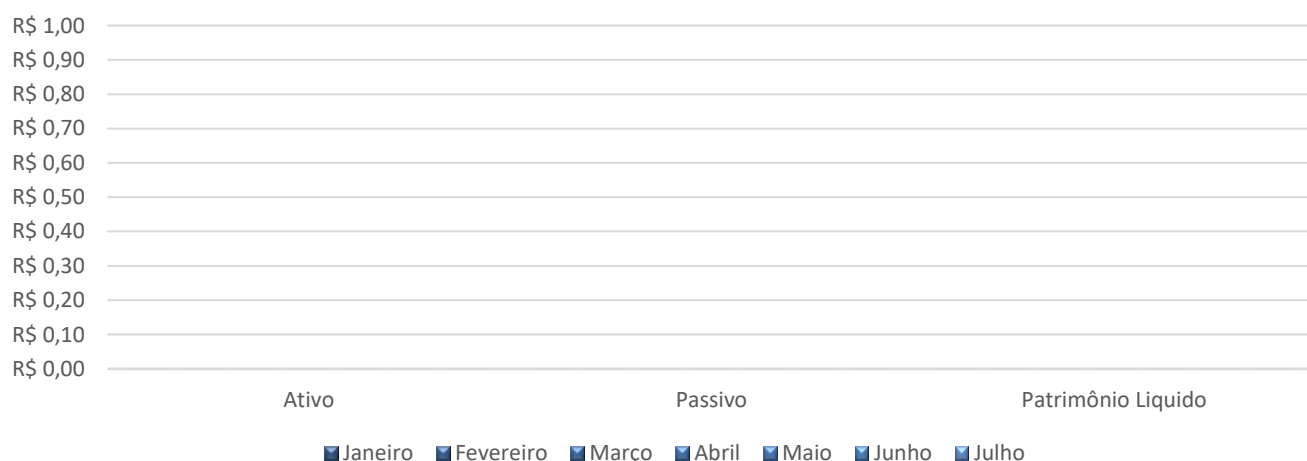

## 6.3.3. Outras Contas Patrimoniais

Outras Contas Patrimoniais				
Empresa	Contas	Janeiro	Fevereiro	Março
W80 EMPREENDIMENTOS FILIAL	<b>Caixa e Equivalentes de Caixa</b>	Não informado	Não informado	Não informado
	Variação Mensal: R\$ e %		R\$ 0,00 0%	R\$ 0,00 0%
	<b>Aplicações Financeiras</b>	Não informado	Não informado	Não informado
	Variação Mensal: R\$ e %		R\$ 0,00 0%	R\$ 0,00 0%
	<b>Adiantamentos (Ativo Circulante)</b>	Não informado	Não informado	Não informado
	Variação Mensal: R\$ e %		R\$ 0,00 0%	R\$ 0,00 0%
	<b>Outros Ativos (Circulante)</b>	Não informado	Não informado	Não informado
	Variação Mensal: R\$ e %		R\$ 0,00 0%	R\$ 0,00 0%
	<b>Outros Ativos (Não Circulante)</b>	Não informado	Não informado	Não informado
	Variação Mensal: R\$ e %		R\$ 0,00 0%	R\$ 0,00 0%
	<b>Imobilizado</b>	Não informado	Não informado	Não informado
	Variação Mensal: R\$ e %		R\$ 0,00 0%	R\$ 0,00 0%
	<b>Obrigações do Curto Prazo</b>	Não informado	Não informado	Não informado
	Variação Mensal: R\$ e %		R\$ 0,00 0%	R\$ 0,00 0%
	<b>Obrigações do Longo Prazo</b>	Não informado	Não informado	Não informado
	Variação Mensal: R\$ e %		R\$ 0,00 0%	R\$ 0,00 0%
	<b>Prejuízos Acumulados</b>	Não informado	Não informado	Não informado
	Variação Mensal: R\$ e %		R\$ 0,00 0%	R\$ 0,00 0%

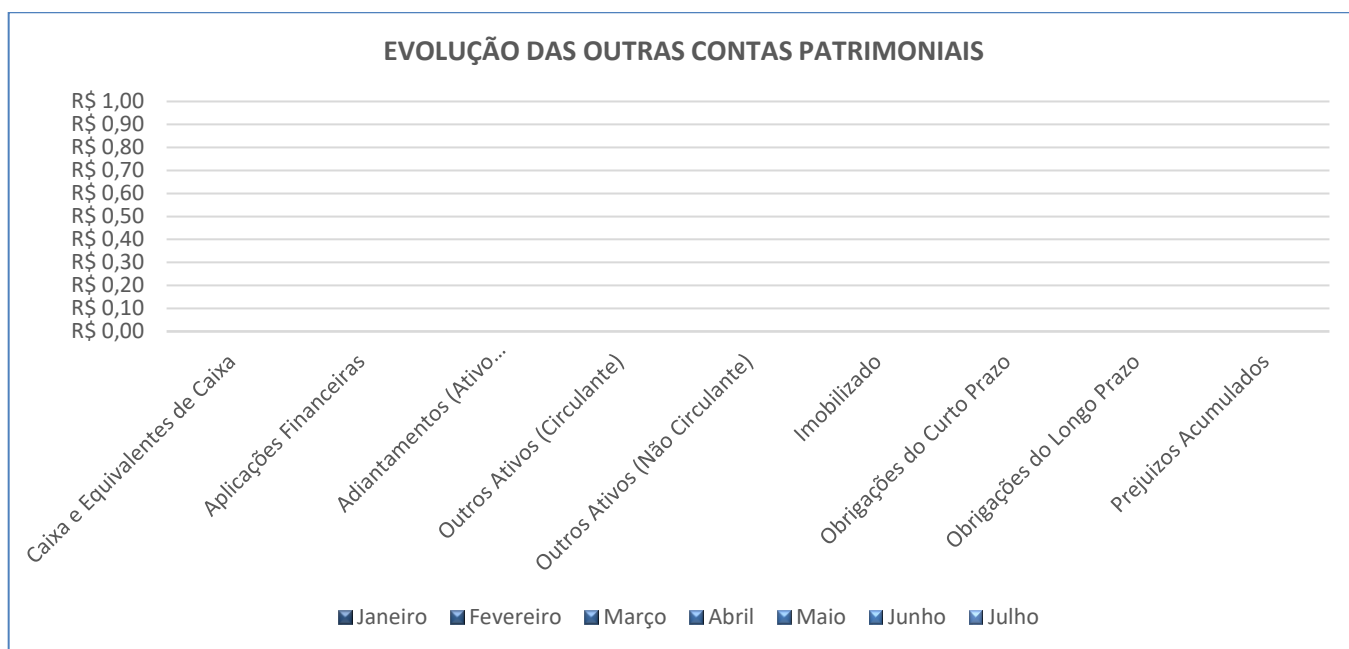

## 6.3.4. Anexo II, da Recomendação n.º 72 do CNJ

Recomendação n.º 72 do CNJ				
Empresa	Contas	Janeiro	Fevereiro	Março
W80 EMPREENDIMENTOS FILIAL	<b>Passivo Extraconcursal</b>	<b>Não informado</b>	<b>Não informado</b>	<b>Não informado</b>
	Variação Mensal: R\$ e %		R\$ 0,00 0%	R\$ 0,00 0%
	<b>Passivo Fiscal Acumulado</b>	<b>Não informado</b>	<b>Não informado</b>	<b>Não informado</b>
	Variação Mensal: R\$ e %		R\$ 0,00 0%	R\$ 0,00 0%
	<b>Contingência</b>	<b>Não informado</b>	<b>Não informado</b>	<b>Não informado</b>
	Variação Mensal: R\$ e %		R\$ 0,00 0%	R\$ 0,00 0%
	<b>Inscrito na Dívida Ativa</b>	<b>Não informado</b>	<b>Não informado</b>	<b>Não informado</b>
	Variação Mensal: R\$ e %		R\$ 0,00 0%	R\$ 0,00 0%
	<b>Cessão Fiduciária de Títulos / Direitos Creditórios</b>	<b>Não informado</b>	<b>Não informado</b>	<b>Não informado</b>
	Variação Mensal: R\$ e %		R\$ 0,00 0%	R\$ 0,00 0%
	<b>Alienação Fiduciária</b>	<b>Não informado</b>	<b>Não informado</b>	<b>Não informado</b>
	Variação Mensal: R\$ e %		R\$ 0,00 0%	R\$ 0,00 0%
	<b>Arrendamento Mercantil</b>	<b>Não informado</b>	<b>Não informado</b>	<b>Não informado</b>
	Variação Mensal: R\$ e %		R\$ 0,00 0%	R\$ 0,00 0%
	<b>Passivo Tributário Pós ajuizamento da RJ</b>	<b>Não informado</b>	<b>Não informado</b>	<b>Não informado</b>
	Variação Mensal: R\$ e %		R\$ 0,00 0%	R\$ 0,00 0%
	<b>Passivo Trabalhista Pós ajuizamento da RJ</b>	<b>Não informado</b>	<b>Não informado</b>	<b>Não informado</b>
	Variação Mensal: R\$ e %		R\$ 0,00 0%	R\$ 0,00 0%
	<b>Outros Passivos Pós Ajuizamento da RJ</b>	<b>Não informado</b>	<b>Não informado</b>	<b>Não informado</b>
	Variação Mensal: R\$ e %		R\$ 0,00 0%	R\$ 0,00 0%

Recomendação nº 72 do CNJ					
Empresa	Contas	Abril	Maio	Junho	Julho
W80 EMPREENDIMENTOS FILIAL	<b>Passivo Extraconcursal</b>	<b>Não informado</b>	<b>Não informado</b>	<b>Não informado</b>	<b>Não informado</b>
	Variação Mensal: R\$ e %	R\$ 0,00 0%	R\$ 0,00 0%	R\$ 0,00 0%	R\$ 0,00 0%
	<b>Passivo Fiscal Acumulado</b>	<b>Não informado</b>	<b>Não informado</b>	<b>Não informado</b>	<b>Não informado</b>
	Variação Mensal: R\$ e %	R\$ 0,00 0%	R\$ 0,00 0%	R\$ 0,00 0%	R\$ 0,00 0%
	<b>Contingência</b>	<b>Não informado</b>	<b>Não informado</b>	<b>Não informado</b>	<b>Não informado</b>
	Variação Mensal: R\$ e %	R\$ 0,00 0%	R\$ 0,00 0%	R\$ 0,00 0%	R\$ 0,00 0%
	<b>Inscrito na Dívida Ativa</b>	<b>Não informado</b>	<b>Não informado</b>	<b>Não informado</b>	<b>Não informado</b>
	Variação Mensal: R\$ e %	R\$ 0,00 0%	R\$ 0,00 0%	R\$ 0,00 0%	R\$ 0,00 0%
	<b>Cessão Fiduciária de Títulos / Direitos Creditórios</b>	<b>Não informado</b>	<b>Não informado</b>	<b>Não informado</b>	<b>Não informado</b>
	Variação Mensal: R\$ e %	R\$ 0,00 0%	R\$ 0,00 0%	R\$ 0,00 0%	R\$ 0,00 0%
	<b>Alienação Fiduciária</b>	<b>Não informado</b>	<b>Não informado</b>	<b>Não informado</b>	<b>Não informado</b>
	Variação Mensal: R\$ e %	R\$ 0,00 0%	R\$ 0,00 0%	R\$ 0,00 0%	R\$ 0,00 0%
	<b>Arrendamento Mercantil</b>	<b>Não informado</b>	<b>Não informado</b>	<b>Não informado</b>	<b>Não informado</b>
	Variação Mensal: R\$ e %	R\$ 0,00 0%	R\$ 0,00 0%	R\$ 0,00 0%	R\$ 0,00 0%
	<b>Passivo Tributário Pós ajuizamento da RJ</b>	<b>Não informado</b>	<b>Não informado</b>	<b>Não informado</b>	<b>Não informado</b>
	Variação Mensal: R\$ e %	R\$ 0,00 0%	R\$ 0,00 0%	R\$ 0,00 0%	R\$ 0,00 0%
	<b>Passivo Trabalhista Pós ajuizamento da RJ</b>	<b>Não informado</b>	<b>Não informado</b>	<b>Não informado</b>	<b>Não informado</b>
	Variação Mensal: R\$ e %	R\$ 0,00 0%	R\$ 0,00 0%	R\$ 0,00 0%	R\$ 0,00 0%
	<b>Outros Passivos Pós Ajuizamento da RJ</b>	<b>Não informado</b>	<b>Não informado</b>	<b>Não informado</b>	<b>Não informado</b>
	Variação Mensal: R\$ e %	R\$ 0,00 0%	R\$ 0,00 0%	R\$ 0,00 0%	R\$ 0,00 0%

## EVOLUÇÃO DAS CONTAS DA RECOMENDAÇÃO N.º 72 DO CNJ

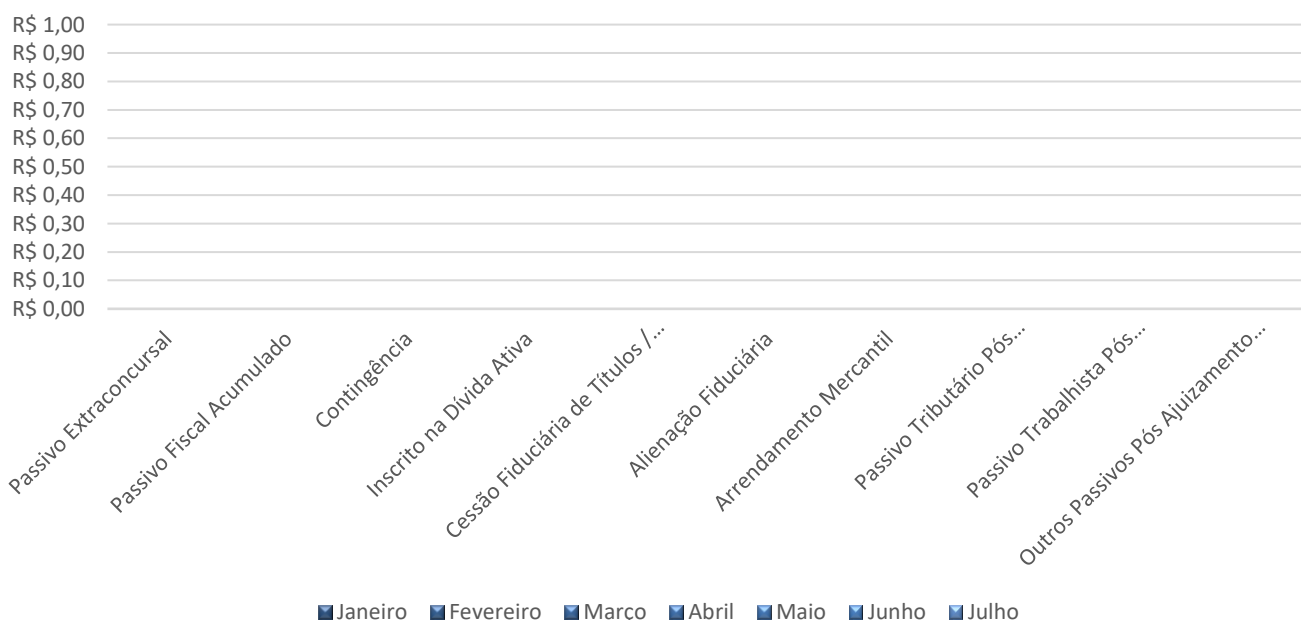

## 6.3.5. Indicadores

Indicadores				
Empresa	Indicador	Janeiro	Fevereiro	Março
W80 EMPREENDIMENTOS FILIAL	<b>Ebitda</b>	Não informado	Não informado	Não informado
	Variação Mensal: R\$ e %		R\$ 0,00 0%	R\$ 0,00 0%
	<b>Liquidez Geral</b>	Não informado	Não informado	Não informado
	Variação Mensal		0%	0%
	<b>Liquidez Seca</b>	Não informado	Não informado	Não informado
	Variação Mensal		0%	0%
	<b>Liquidez Corrente</b>	Não informado	Não informado	Não informado
	Variação Mensal		0%	0%
	<b>Endividamento Geral</b>	Não informado	Não informado	Não informado
	Variação Mensal		0%	0%
	<b>Solvência Geral</b>	Não informado	Não informado	Não informado
	Variação Mensal		0%	0%
	<b>Lucratividade</b>	Não informado	Não informado	Não informado
	Variação Mensal		0%	0%
	<b>Receita x Custo</b>	Não informado	Não informado	Não informado
	Variação Mensal		0%	0%
<b>Receita x Resultado</b>	Não informado	Não informado	Não informado	
Variação Mensal		0%	0%	

Indicadores					
Empresa	Indicador	Abril	Maio	Junho	Julho
W80 EMPREENDIMENTOS FILIAL	<b>Ebitda</b>	Não informado	Não informado	Não informado	Não informado
	Variação Mensal: R\$ e %	R\$ 0,00 0%	R\$ 0,00 0%	R\$ 0,00 0%	R\$ 0,00 0%
	<b>Liquidez Geral</b>	Não informado	Não informado	Não informado	Não informado
	Variação Mensal	0%	0%	0%	0%
	<b>Liquidez Seca</b>	Não informado	Não informado	Não informado	Não informado
	Variação Mensal	0%	0%	0%	0%
	<b>Liquidez Corrente</b>	Não informado	Não informado	Não informado	Não informado
	Variação Mensal	0%	0%	0%	0%
	<b>Endividamento Geral</b>	Não informado	Não informado	Não informado	Não informado
	Variação Mensal	0%	0%	0%	0%
	<b>Solvência Geral</b>	Não informado	Não informado	Não informado	Não informado
	Variação Mensal	0%	0%	0%	0%
	<b>Lucratividade</b>	Não informado	Não informado	Não informado	Não informado
	Variação Mensal	0%	0%	0%	0%
	<b>Receita x Custo</b>	Não informado	Não informado	Não informado	Não informado
	Variação Mensal	0%	0%	0%	0%
<b>Receita x Resultado</b>	Não informado	Não informado	Não informado	Não informado	
Variação Mensal	0%	0%	0%	0%	

## EVOLUÇÃO DOS INDICADORES

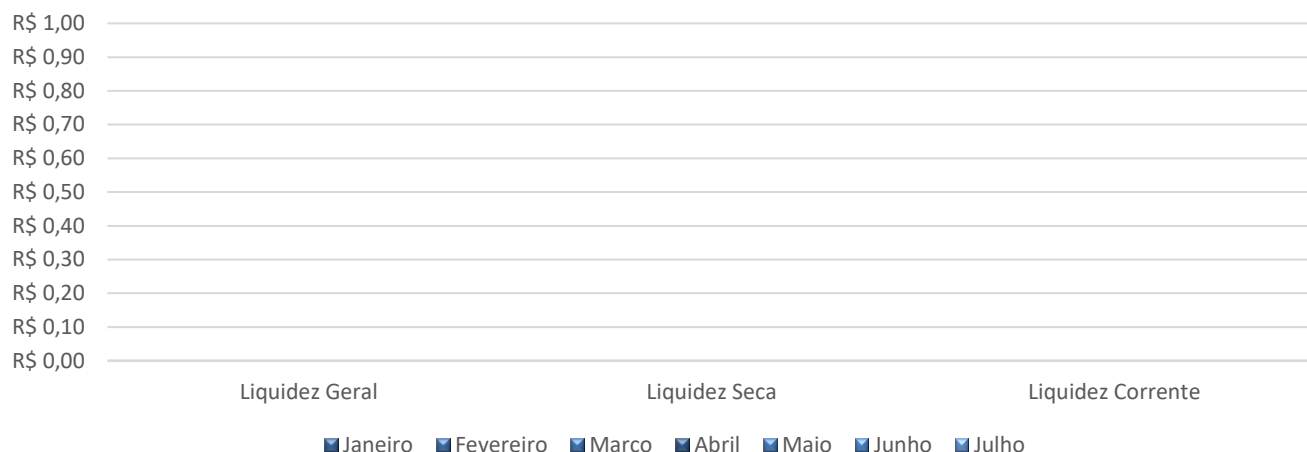

## EVOLUÇÃO DOS INDICADORES



## EVOLUÇÃO DOS INDICADORES



## 6.4. Consolidação dos Dados e Indicadores das empresas do GRUPO NOVA GESTÃO

A partir das informações e documentos disponibilizados, apurou-se o seguinte resultado das empresas componentes do grupo empresarial em recuperação judicial, pertinentes a competência de **julho de 2025**.

CONSOLIDADO			
Contas	Janeiro	Fevereiro	Março
<b>Demonstrativo de Resultado do Exercício</b>			
<b>Faturamento Bruto</b>	<b>R\$ 3.128.322,90</b>	<b>R\$ 2.007.070,53</b>	<b>R\$ 1.937.534,93</b>
NOVA GESTAO INVESTIMENTOS E PARTICIPAÇÕES LTDA	R\$ 1.030.112,66	R\$ 983.266,84	R\$ 1.192.799,52
W80 EMPREENDIMENTOS IMOBILIÁRIO	R\$ 2.098.210,24	R\$ 1.023.803,69	R\$ 744.735,41
W80 EMPREENDIMENTOS FILIAL	Não informado	Não informado	Não informado
<b>Receita Líquida</b>	<b>R\$ 2.127.000,00</b>	<b>R\$ 355.000,00</b>	<b>R\$ 909.000,00</b>
NOVA GESTAO INVESTIMENTOS E PARTICIPAÇÕES LTDA	-R\$ 227.000,00	R\$ 168.000,00	R\$ 408.000,00
W80 EMPREENDIMENTOS IMOBILIÁRIO	R\$ 2.354.000,00	R\$ 187.000,00	R\$ 501.000,00
W80 EMPREENDIMENTOS FILIAL	Não informado	Não informado	Não informado
<b>Custos</b>	<b>R\$ 313.000,00</b>	<b>-R\$ 80.000,00</b>	<b>-R\$ 1.521.000,00</b>
NOVA GESTAO INVESTIMENTOS E PARTICIPAÇÕES LTDA	R\$ 261.000,00	-R\$ 166.000,00	-R\$ 54.000,00
W80 EMPREENDIMENTOS IMOBILIÁRIO	R\$ 52.000,00	R\$ 86.000,00	-R\$ 1.467.000,00
W80 EMPREENDIMENTOS FILIAL	Não informado	Não informado	Não informado
<b>Despesas Operacionais</b>	<b>R\$ 599.000,00</b>	<b>-R\$ 164.000,00</b>	<b>-R\$ 1.315.000,00</b>
NOVA GESTAO INVESTIMENTOS E PARTICIPAÇÕES LTDA	R\$ 757.000,00	-R\$ 68.000,00	-R\$ 568.000,00
W80 EMPREENDIMENTOS IMOBILIÁRIO	-R\$ 158.000,00	-R\$ 96.000,00	-R\$ 747.000,00
W80 EMPREENDIMENTOS FILIAL	Não informado	Não informado	Não informado
<b>Despesas e Receitas Não Operacionais</b>	<b>-R\$ 7.000,00</b>	<b>-R\$ 7.000,00</b>	<b>-R\$ 12.000,00</b>
NOVA GESTAO INVESTIMENTOS E PARTICIPAÇÕES LTDA	-R\$ 3.000,00	-R\$ 2.000,00	-R\$ 4.000,00
W80 EMPREENDIMENTOS IMOBILIÁRIO	-R\$ 4.000,00	-R\$ 5.000,00	-R\$ 8.000,00
W80 EMPREENDIMENTOS FILIAL	Não informado	Não informado	Não informado

<b>Provisão de IR e CSLL</b>	<b>-R\$ 22.000,00</b>	<b>-R\$ 32.000,00</b>	<b>-R\$ 26.000,00</b>
NOVA GESTAO INVESTIMENTOS E PARTICIPAÇÕES LTDA	R\$ 33.000,00	-R\$ 7.000,00	-R\$ 14.000,00
W80 EMPREENDIMENTOS IMOBILIÁRIO	-R\$ 55.000,00	-R\$ 25.000,00	-R\$ 12.000,00
W80 EMPREENDIMENTOS FILIAL	Não informado	Não informado	Não informado
<b>Resultado Líquido (Total)</b>	<b>R\$ 3.010.000,00</b>	<b>R\$ 72.000,00</b>	<b>-R\$ 1.965.000,00</b>
NOVA GESTAO INVESTIMENTOS E PARTICIPAÇÕES LTDA	R\$ 821.000,00	-R\$ 75.000,00	-R\$ 232.000,00
W80 EMPREENDIMENTOS IMOBILIÁRIO	R\$ 2.189.000,00	R\$ 147.000,00	-R\$ 1.733.000,00
W80 EMPREENDIMENTOS FILIAL	Não informado	Não informado	Não informado
<b>Balanco Patrimonial</b>			
<b>Ativo</b>	<b>R\$ 68.655.000,00</b>	<b>R\$ 68.753.000,00</b>	<b>R\$ 68.576.000,00</b>
NOVA GESTAO INVESTIMENTOS E PARTICIPAÇÕES LTDA	R\$ 20.392.000,00	R\$ 20.452.000,00	R\$ 20.918.000,00
W80 EMPREENDIMENTOS IMOBILIÁRIO	R\$ 48.263.000,00	R\$ 48.301.000,00	R\$ 47.658.000,00
W80 EMPREENDIMENTOS FILIAL	Não informado	Não informado	Não informado
<b>Passivo</b>	<b>R\$ 68.655.000,00</b>	<b>R\$ 68.753.000,00</b>	<b>R\$ 68.576.000,00</b>
NOVA GESTAO INVESTIMENTOS E PARTICIPAÇÕES LTDA	R\$ 20.392.000,00	R\$ 20.452.000,00	R\$ 20.918.000,00
W80 EMPREENDIMENTOS IMOBILIÁRIO	R\$ 48.263.000,00	R\$ 48.301.000,00	R\$ 47.658.000,00
W80 EMPREENDIMENTOS FILIAL	Não informado	Não informado	Não informado
<b>Patrimônio Líquido</b>	<b>-R\$ 60.411.000,00</b>	<b>-R\$ 60.339.000,00</b>	<b>-R\$ 62.304.000,00</b>
NOVA GESTAO INVESTIMENTOS E PARTICIPAÇÕES LTDA	-R\$ 4.720.000,00	-R\$ 4.795.000,00	-R\$ 5.027.000,00
W80 EMPREENDIMENTOS IMOBILIÁRIO	-R\$ 55.691.000,00	-R\$ 55.544.000,00	-R\$ 57.277.000,00
W80 EMPREENDIMENTOS FILIAL	Não informado	Não informado	Não informado
<b>Outras Contas Patrimoniais</b>			
<b>Caixa e Equivalentes de Caixa</b>	<b>R\$ 202,18</b>	<b>R\$ 0,00</b>	<b>R\$ 0,00</b>
NOVA GESTAO INVESTIMENTOS E PARTICIPAÇÕES LTDA	R\$ 1,22	R\$ 0,00	R\$ 0,00
W80 EMPREENDIMENTOS IMOBILIÁRIO	R\$ 200,96	R\$ 0,00	R\$ 0,00
W80 EMPREENDIMENTOS FILIAL	Não informado	Não informado	Não informado
<b>Aplicações Financeiras</b>	<b>R\$ 5.376,56</b>	<b>R\$ 6.000,00</b>	<b>R\$ 6.000,00</b>
NOVA GESTAO INVESTIMENTOS E PARTICIPAÇÕES LTDA	R\$ 2.814,86	R\$ 3.000,00	R\$ 3.000,00

W80 EMPREENDIMENTOS IMOBILIÁRIO	R\$ 2.561,70	R\$ 3.000,00	R\$ 3.000,00
W80 EMPREENDIMENTOS FILIAL	Não informado	Não informado	Não informado
<b>Adiantamentos (Ativo Circulante)</b>	<b>R\$ 1.809.522,26</b>	<b>R\$ 1.746.000,00</b>	<b>R\$ 1.791.000,00</b>
NOVA GESTAO INVESTIMENTOS E PARTICIPAÇÕES LTDA	R\$ 1.472.078,16	R\$ 1.746.000,00	R\$ 1.791.000,00
W80 EMPREENDIMENTOS IMOBILIÁRIO	R\$ 337.444,10	R\$ 0,00	R\$ 0,00
W80 EMPREENDIMENTOS FILIAL	Não informado	Não informado	Não informado
<b>Outros Ativos (Circulante)</b>	<b>R\$ 44.107.241,08</b>	<b>R\$ 44.971.000,00</b>	<b>R\$ 44.403.000,00</b>
NOVA GESTAO INVESTIMENTOS E PARTICIPAÇÕES LTDA	R\$ 4.821.307,89	R\$ 5.213.000,00	R\$ 5.265.000,00
W80 EMPREENDIMENTOS IMOBILIÁRIO	R\$ 39.285.933,19	R\$ 39.758.000,00	R\$ 39.138.000,00
W80 EMPREENDIMENTOS FILIAL	Não informado	Não informado	Não informado
<b>Outros Ativos (Não Circulante)</b>	<b>R\$ 21.734.176,19</b>	<b>R\$ 21.038.000,00</b>	<b>R\$ 21.393.000,00</b>
NOVA GESTAO INVESTIMENTOS E PARTICIPAÇÕES LTDA	R\$ 13.097.439,85	R\$ 12.498.000,00	R\$ 12.876.000,00
W80 EMPREENDIMENTOS IMOBILIÁRIO	R\$ 8.636.736,34	R\$ 8.540.000,00	R\$ 8.517.000,00
W80 EMPREENDIMENTOS FILIAL	Não informado	Não informado	Não informado
<b>Imobilizado</b>	<b>R\$ 998.960,62</b>	<b>R\$ 992.000,00</b>	<b>R\$ 984.000,00</b>
NOVA GESTAO INVESTIMENTOS E PARTICIPAÇÕES LTDA	R\$ 998.500,57	R\$ 992.000,00	R\$ 984.000,00
W80 EMPREENDIMENTOS IMOBILIÁRIO	R\$ 460,05	R\$ 0,00	R\$ 0,00
W80 EMPREENDIMENTOS FILIAL	Não informado	Não informado	Não informado
<b>Obrigações do Curto Prazo</b>	<b>R\$ 63.602.606,40</b>	<b>R\$ 63.683.000,00</b>	<b>R\$ 65.719.000,00</b>
NOVA GESTAO INVESTIMENTOS E PARTICIPAÇÕES LTDA	R\$ 20.019.935,20	R\$ 20.113.000,00	R\$ 20.730.000,00
W80 EMPREENDIMENTOS IMOBILIÁRIO	R\$ 43.582.671,20	R\$ 43.570.000,00	R\$ 44.989.000,00
W80 EMPREENDIMENTOS FILIAL	Não informado	Não informado	Não informado
<b>Obrigações do Longo Prazo</b>	<b>R\$ 65.463.176,64</b>	<b>R\$ 65.409.000,00</b>	<b>R\$ 65.160.000,00</b>
NOVA GESTAO INVESTIMENTOS E PARTICIPAÇÕES LTDA	R\$ 5.092.364,32	R\$ 5.134.000,00	R\$ 5.215.000,00
W80 EMPREENDIMENTOS IMOBILIÁRIO	R\$ 60.370.812,32	R\$ 60.275.000,00	R\$ 59.945.000,00
W80 EMPREENDIMENTOS FILIAL	Não informado	Não informado	Não informado
<b>Prejuízos Acumulados</b>	<b>R\$ 3.010.000,00</b>	<b>R\$ 3.082.000,00</b>	<b>R\$ 1.117.000,00</b>
NOVA GESTAO INVESTIMENTOS E PARTICIPAÇÕES LTDA	R\$ 821.000,00	R\$ 746.000,00	R\$ 514.000,00

W80 EMPREENDIMENTOS IMOBILIÁRIO	R\$ 2.189.000,00	R\$ 2.336.000,00	R\$ 603.000,00
W80 EMPREENDIMENTOS FILIAL	Não informado	Não informado	Não informado
<b>Recomendação nº 72 do CNJ</b>			
<b>Passivo Extraconcursal</b>	<b>R\$ 132.910,57</b>	<b>R\$ 386.883,98</b>	<b>R\$ 384.093,59</b>
NOVA GESTAO INVESTIMENTOS E PARTICIPAÇÕES LTDA	R\$ 25.174,29	R\$ 193.441,99	R\$ 194.343,15
W80 EMPREENDIMENTOS IMOBILIÁRIO	R\$ 107.736,28	R\$ 193.441,99	R\$ 189.750,44
W80 EMPREENDIMENTOS FILIAL	Não informado	Não informado	Não informado
<b>Passivo Fiscal Acumulado</b>	<b>R\$ 49.078.696,30</b>	<b>R\$ 49.158.132,96</b>	<b>R\$ 49.157.106,65</b>
NOVA GESTAO INVESTIMENTOS E PARTICIPAÇÕES LTDA	R\$ 13.936.900,81	R\$ 13.986.434,72	R\$ 13.950.736,51
W80 EMPREENDIMENTOS IMOBILIÁRIO	R\$ 35.141.795,49	R\$ 35.171.698,24	R\$ 35.206.370,14
W80 EMPREENDIMENTOS FILIAL	Não informado	Não informado	Não informado
<b>Contingência</b>	<b>Não informado</b>	<b>Não informado</b>	<b>Não informado</b>
NOVA GESTAO INVESTIMENTOS E PARTICIPAÇÕES LTDA	Não informado	Não informado	Não informado
W80 EMPREENDIMENTOS IMOBILIÁRIO	Não informado	Não informado	Não informado
W80 EMPREENDIMENTOS FILIAL	Não informado	Não informado	Não informado
<b>Inscrito na Dívida Ativa</b>	<b>Não informado</b>	<b>Não informado</b>	<b>Não informado</b>
NOVA GESTAO INVESTIMENTOS E PARTICIPAÇÕES LTDA	Não informado	Não informado	Não informado
W80 EMPREENDIMENTOS IMOBILIÁRIO	Não informado	Não informado	Não informado
W80 EMPREENDIMENTOS FILIAL	Não informado	Não informado	Não informado
<b>Cessão Fiduciária de Títulos / Direitos Creditórios</b>	<b>Não informado</b>	<b>Não informado</b>	<b>Não informado</b>
NOVA GESTAO INVESTIMENTOS E PARTICIPAÇÕES LTDA	Não informado	Não informado	Não informado
W80 EMPREENDIMENTOS IMOBILIÁRIO	Não informado	Não informado	Não informado
W80 EMPREENDIMENTOS FILIAL	Não informado	Não informado	Não informado
<b>Alienação Fiduciária</b>	<b>Não informado</b>	<b>Não informado</b>	<b>Não informado</b>
NOVA GESTAO INVESTIMENTOS E PARTICIPAÇÕES LTDA	Não informado	Não informado	Não informado
W80 EMPREENDIMENTOS IMOBILIÁRIO	Não informado	Não informado	Não informado
W80 EMPREENDIMENTOS FILIAL	Não informado	Não informado	Não informado
<b>Arrendamento Mercantil</b>	<b>Não informado</b>	<b>Não informado</b>	<b>Não informado</b>

NOVA GESTAO INVESTIMENTOS E PARTICIPAÇÕES LTDA	Não informado	Não informado	Não informado
W80 EMPREENDIMENTOS IMOBILIÁRIO	Não informado	Não informado	Não informado
W80 EMPREENDIMENTOS FILIAL	Não informado	Não informado	Não informado
<b>Passivo Tributário Pós ajuizamento da RJ</b>	<b>Não informado</b>	<b>Não informado</b>	<b>Não informado</b>
NOVA GESTAO INVESTIMENTOS E PARTICIPAÇÕES LTDA	Não informado	Não informado	Não informado
W80 EMPREENDIMENTOS IMOBILIÁRIO	Não informado	Não informado	Não informado
W80 EMPREENDIMENTOS FILIAL	Não informado	Não informado	Não informado
<b>Passivo Trabalhista Pós ajuizamento da RJ</b>	<b>Não informado</b>	<b>Não informado</b>	<b>Não informado</b>
NOVA GESTAO INVESTIMENTOS E PARTICIPAÇÕES LTDA	Não informado	Não informado	Não informado
W80 EMPREENDIMENTOS IMOBILIÁRIO	Não informado	Não informado	Não informado
W80 EMPREENDIMENTOS FILIAL	Não informado	Não informado	Não informado
<b>Outros Passivos Pós Ajuizamento da RJ</b>	<b>Não informado</b>	<b>Não informado</b>	<b>Não informado</b>
NOVA GESTAO INVESTIMENTOS E PARTICIPAÇÕES LTDA	Não informado	Não informado	Não informado
W80 EMPREENDIMENTOS IMOBILIÁRIO	Não informado	Não informado	Não informado
W80 EMPREENDIMENTOS FILIAL	Não informado	Não informado	Não informado
<b>Indicadores Financeiros e Gerenciais</b>			
<b>Ebitda</b>	<b>Não informado</b>	<b>Não informado</b>	<b>Não informado</b>
NOVA GESTAO INVESTIMENTOS E PARTICIPAÇÕES LTDA	Não informado	Não informado	Não informado
W80 EMPREENDIMENTOS IMOBILIÁRIO	Não informado	Não informado	Não informado
W80 EMPREENDIMENTOS FILIAL	Não informado	Não informado	Não informado
<b>Liquidez Geral</b>	<b>0,52</b>	<b>0,52</b>	<b>0,52</b>
NOVA GESTAO INVESTIMENTOS E PARTICIPAÇÕES LTDA	0,77	0,77	0,77
W80 EMPREENDIMENTOS IMOBILIÁRIO	0,46	0,47	0,45
W80 EMPREENDIMENTOS FILIAL	Não informado	Não informado	Não informado
<b>Liquidez Seca</b>	<b>0,72</b>	<b>0,73</b>	<b>0,70</b>
NOVA GESTAO INVESTIMENTOS E PARTICIPAÇÕES LTDA	0,31	0,35	0,34
W80 EMPREENDIMENTOS IMOBILIÁRIO	0,91	0,91	0,87
W80 EMPREENDIMENTOS FILIAL	Não informado	Não informado	Não informado

<b>Liquidez Corrente</b>	<b>0,72</b>	<b>0,73</b>	<b>0,70</b>
NOVA GESTAO INVESTIMENTOS E PARTICIPAÇÕES LTDA	0,31	0,35	0,34
W80 EMPREENDIMENTOS IMOBILIÁRIO	0,91	0,91	0,87
W80 EMPREENDIMENTOS FILIAL	Não informado	Não informado	Não informado
<b>Endividamento Geral</b>	<b>188%</b>	<b>188%</b>	<b>191%</b>
NOVA GESTAO INVESTIMENTOS E PARTICIPAÇÕES LTDA	123%	123%	124%
W80 EMPREENDIMENTOS IMOBILIÁRIO	215%	215%	220%
W80 EMPREENDIMENTOS FILIAL	Não informado	Não informado	Não informado
<b>Solvência Geral</b>	<b>53%</b>	<b>53%</b>	<b>52%</b>
NOVA GESTAO INVESTIMENTOS E PARTICIPAÇÕES LTDA	81%	81%	81%
W80 EMPREENDIMENTOS IMOBILIÁRIO	46%	47%	45%
W80 EMPREENDIMENTOS FILIAL	Não informado	Não informado	Não informado
<b>Lucratividade</b>	<b>142%</b>	<b>20%</b>	<b>-216%</b>
NOVA GESTAO INVESTIMENTOS E PARTICIPAÇÕES LTDA	-362%	-45%	-57%
W80 EMPREENDIMENTOS IMOBILIÁRIO	93%	79%	-346%
W80 EMPREENDIMENTOS FILIAL	Não informado	Não informado	Não informado
<b>Receita x Custo</b>	<b>10%</b>	<b>-4%</b>	<b>-79%</b>
NOVA GESTAO INVESTIMENTOS E PARTICIPAÇÕES LTDA	25%	-17%	-5%
W80 EMPREENDIMENTOS IMOBILIÁRIO	2%	8%	-197%
W80 EMPREENDIMENTOS FILIAL	Não informado	Não informado	Não informado
<b>Receita x Resultado</b>	<b>96%</b>	<b>4%</b>	<b>-101%</b>
NOVA GESTAO INVESTIMENTOS E PARTICIPAÇÕES LTDA	80%	-8%	-19%
W80 EMPREENDIMENTOS IMOBILIÁRIO	104%	14%	-233%
W80 EMPREENDIMENTOS FILIAL	Não informado	Não informado	Não informado
<b>Indicadores Operacionais e Produção</b>			
<b>Funcionários/Colaboradores</b>	<b>4</b>	<b>3</b>	<b>3</b>
NOVA GESTAO INVESTIMENTOS E PARTICIPAÇÕES LTDA	1	0	0
W80 EMPREENDIMENTOS IMOBILIÁRIO	3	3	3

W80 EMPREENDIMENTOS FILIAL	Não informado	Não informado	Não informado
----------------------------	---------------	---------------	---------------

CONSOLIDADO					
Contas	Abril	Maio	Junho	Julho	Varição (últimos dois meses)
<b>Demonstrativo de Resultado do Exercício</b>					<b>0</b>
<b>Faturamento Bruto</b>	<b>R\$ 587.761,59</b>	<b>-R\$ 835.601,62</b>	<b>R\$ 3.350.412,99</b>	<b>R\$ 2.439.680,05</b>	<b>-27%</b>
NOVA GESTAO INVESTIMENTOS E PARTICIPAÇÕES LTDA	R\$ 1.669.283,49	R\$ 449.661,01	R\$ 930.646,46	R\$ 1.970.342,72	<b>112%</b>
W80 EMPREENDIMENTOS IMOBILIÁRIO	-R\$ 1.081.521,90	-R\$ 1.285.262,63	R\$ 2.419.766,53	R\$ 469.337,33	<b>-81%</b>
W80 EMPREENDIMENTOS FILIAL	Não informado	Não informado	Não informado	Não informado	<b>0%</b>
<b>Receita Líquida</b>	<b>-R\$ 1.169.000,00</b>	<b>R\$ 102.000,00</b>	<b>R\$ 187.000,00</b>	<b>R\$ 360.000,00</b>	<b>93%</b>
NOVA GESTAO INVESTIMENTOS E PARTICIPAÇÕES LTDA	R\$ 261.000,00	R\$ 264.000,00	-R\$ 340.000,00	-R\$ 106.000,00	<b>-69%</b>
W80 EMPREENDIMENTOS IMOBILIÁRIO	-R\$ 1.430.000,00	-R\$ 162.000,00	R\$ 527.000,00	R\$ 466.000,00	<b>-12%</b>
W80 EMPREENDIMENTOS FILIAL	Não informado	Não informado	Não informado	Não informado	<b>0%</b>
<b>Custos</b>	<b>R\$ 6.000,00</b>	<b>-R\$ 41.000,00</b>	<b>R\$ 117.000,00</b>	<b>-R\$ 250.000,00</b>	<b>-314%</b>
NOVA GESTAO INVESTIMENTOS E PARTICIPAÇÕES LTDA	-R\$ 87.000,00	-R\$ 14.000,00	R\$ 92.000,00	-R\$ 65.000,00	<b>-171%</b>
W80 EMPREENDIMENTOS IMOBILIÁRIO	R\$ 93.000,00	-R\$ 27.000,00	R\$ 25.000,00	-R\$ 185.000,00	<b>-840%</b>
W80 EMPREENDIMENTOS FILIAL	Não informado	Não informado	Não informado	Não informado	<b>0%</b>
<b>Despesas Operacionais</b>	<b>-R\$ 450.000,00</b>	<b>1.258.000,00</b>	<b>-R\$ 1.507.000,00</b>	<b>-R\$ 776.000,00</b>	<b>-49%</b>
NOVA GESTAO INVESTIMENTOS E PARTICIPAÇÕES LTDA	-R\$ 351.000,00	-R\$ 573.000,00	-R\$ 210.000,00	-R\$ 495.000,00	<b>136%</b>
W80 EMPREENDIMENTOS IMOBILIÁRIO	-R\$ 99.000,00	-R\$ 685.000,00	-R\$ 1.297.000,00	-R\$ 281.000,00	<b>-78%</b>
W80 EMPREENDIMENTOS FILIAL	Não informado	Não informado	Não informado	Não informado	<b>0%</b>
<b>Despesas e Receitas Não Operacionais</b>	<b>-R\$ 14.000,00</b>	<b>R\$ 331.000,00</b>	<b>R\$ 8.000,00</b>	<b>R\$ 3.000,00</b>	<b>-63%</b>
NOVA GESTAO INVESTIMENTOS E PARTICIPAÇÕES LTDA	-R\$ 3.000,00	-R\$ 4.000,00	-R\$ 19.000,00	-R\$ 3.000,00	<b>-84%</b>
W80 EMPREENDIMENTOS IMOBILIÁRIO	-R\$ 11.000,00	R\$ 335.000,00	R\$ 27.000,00	R\$ 6.000,00	<b>-78%</b>
W80 EMPREENDIMENTOS FILIAL	Não informado	Não informado	Não informado	Não informado	<b>0%</b>
<b>Provisão de IR e CSLL</b>	<b>R\$ 7.000,00</b>	<b>-R\$ 99.000,00</b>	<b>-R\$ 21.000,00</b>	<b>-R\$ 15.000,00</b>	<b>-29%</b>
NOVA GESTAO INVESTIMENTOS E PARTICIPAÇÕES LTDA	-R\$ 11.000,00	R\$ 5.000,00	R\$ 7.000,00	-R\$ 4.000,00	<b>-157%</b>
W80 EMPREENDIMENTOS IMOBILIÁRIO	R\$ 18.000,00	-R\$ 104.000,00	-R\$ 28.000,00	-R\$ 11.000,00	<b>-61%</b>

W80 EMPREENDIMENTOS FILIAL	Não informado	Não informado	Não informado	Não informado	0%
<b>Resultado Líquido (Total)</b>	<b>-R\$ 1.620.000,00</b>	<b>-R\$ 965.000,00</b>	<b>-R\$ 1.216.000,00</b>	<b>-R\$ 678.000,00</b>	<b>-44%</b>
NOVA GESTAO INVESTIMENTOS E PARTICIPAÇÕES LTDA	-R\$ 191.000,00	-R\$ 322.000,00	-R\$ 470.000,00	-R\$ 673.000,00	43%
W80 EMPREENDIMENTOS IMOBILIÁRIO	-R\$ 1.429.000,00	-R\$ 643.000,00	-R\$ 746.000,00	-R\$ 5.000,00	-99%
W80 EMPREENDIMENTOS FILIAL	Não informado	Não informado	Não informado	Não informado	0%
<b>Balanco Patrimonial</b>					
<b>Ativo</b>	<b>R\$ 68.642.000,00</b>	<b>R\$ 69.024.000,00</b>	<b>R\$ 67.933.000,00</b>	<b>R\$ 67.187.000,00</b>	<b>-1%</b>
NOVA GESTAO INVESTIMENTOS E PARTICIPAÇÕES LTDA	R\$ 20.850.000,00	R\$ 20.808.000,00	R\$ 20.298.000,00	R\$ 19.643.000,00	-3%
W80 EMPREENDIMENTOS IMOBILIÁRIO	R\$ 47.792.000,00	R\$ 48.216.000,00	R\$ 47.635.000,00	R\$ 47.544.000,00	0%
W80 EMPREENDIMENTOS FILIAL	Não informado	Não informado	Não informado	Não informado	0%
<b>Passivo</b>	<b>R\$ 68.642.000,00</b>	<b>R\$ 69.024.000,00</b>	<b>R\$ 67.933.000,00</b>	<b>R\$ 67.187.000,00</b>	<b>-1%</b>
NOVA GESTAO INVESTIMENTOS E PARTICIPAÇÕES LTDA	R\$ 20.850.000,00	R\$ 20.808.000,00	R\$ 20.298.000,00	R\$ 19.643.000,00	-3%
W80 EMPREENDIMENTOS IMOBILIÁRIO	R\$ 47.792.000,00	R\$ 48.216.000,00	R\$ 47.635.000,00	R\$ 47.544.000,00	0%
W80 EMPREENDIMENTOS FILIAL	Não informado	Não informado	Não informado	Não informado	0%
<b>Patrimônio Líquido</b>	<b>-R\$ 63.925.000,00</b>	<b>-R\$ 64.890.000,00</b>	<b>-R\$ 66.104.000,00</b>	<b>-R\$ 66.784.000,00</b>	<b>1%</b>
NOVA GESTAO INVESTIMENTOS E PARTICIPAÇÕES LTDA	-R\$ 5.219.000,00	-R\$ 5.541.000,00	-R\$ 6.010.000,00	-R\$ 6.684.000,00	11%
W80 EMPREENDIMENTOS IMOBILIÁRIO	-R\$ 58.706.000,00	-R\$ 59.349.000,00	-R\$ 60.094.000,00	-R\$ 60.100.000,00	0%
W80 EMPREENDIMENTOS FILIAL	Não informado	Não informado	Não informado	Não informado	0%
<b>Outras Contas Patrimoniais</b>					
<b>Caixa e Equivalentes de Caixa</b>	<b>R\$ 0,00</b>	<b>R\$ 0,00</b>	<b>R\$ 0,00</b>	<b>R\$ 0,00</b>	<b>0%</b>
NOVA GESTAO INVESTIMENTOS E PARTICIPAÇÕES LTDA	R\$ 0,00	R\$ 0,00	R\$ 0,00	R\$ 0,00	0%
W80 EMPREENDIMENTOS IMOBILIÁRIO	R\$ 0,00	R\$ 0,00	R\$ 0,00	R\$ 0,00	0%
W80 EMPREENDIMENTOS FILIAL	Não informado	Não informado	Não informado	Não informado	0%
<b>Aplicações Financeiras</b>	<b>R\$ 4.000,00</b>	<b>R\$ 6.000,00</b>	<b>R\$ 3.000,00</b>	<b>R\$ 3.000,00</b>	<b>0%</b>
NOVA GESTAO INVESTIMENTOS E PARTICIPAÇÕES LTDA	R\$ 3.000,00	R\$ 3.000,00	R\$ 3.000,00	R\$ 3.000,00	0%
W80 EMPREENDIMENTOS IMOBILIÁRIO	R\$ 1.000,00	R\$ 3.000,00	R\$ 0,00	R\$ 0,00	0%
W80 EMPREENDIMENTOS FILIAL	Não informado	Não informado	Não informado	Não informado	0%
<b>Adiantamentos (Ativo Circulante)</b>	<b>R\$ 2.110.000,00</b>	<b>R\$ 2.525.000,00</b>	<b>R\$ 2.614.000,00</b>	<b>R\$ 2.590.000,00</b>	<b>-1%</b>

NOVA GESTAO INVESTIMENTOS E PARTICIPAÇÕES LTDA	R\$ 1.572.000,00	R\$ 1.702.000,00	R\$ 1.758.000,00	R\$ 1.759.000,00	0%
W80 EMPREENDIMENTOS IMOBILIÁRIO	R\$ 538.000,00	R\$ 823.000,00	R\$ 856.000,00	R\$ 831.000,00	-3%
W80 EMPREENDIMENTOS FILIAL	Não informado	Não informado	Não informado	Não informado	0%
<b>Outros Ativos (Circulante)</b>	<b>R\$ 44.102.000,00</b>	<b>R\$ 44.230.000,00</b>	<b>R\$ 44.246.000,00</b>	<b>R\$ 44.061.000,00</b>	<b>0%</b>
NOVA GESTAO INVESTIMENTOS E PARTICIPAÇÕES LTDA	R\$ 5.392.000,00	R\$ 5.485.000,00	R\$ 5.473.000,00	R\$ 5.327.000,00	-3%
W80 EMPREENDIMENTOS IMOBILIÁRIO	R\$ 38.710.000,00	R\$ 38.745.000,00	R\$ 38.773.000,00	R\$ 38.734.000,00	0%
W80 EMPREENDIMENTOS FILIAL	Não informado	Não informado	Não informado	Não informado	0%
<b>Outros Ativos (Não Circulante)</b>	<b>R\$ 21.449.000,00</b>	<b>R\$ 21.295.000,00</b>	<b>R\$ 20.107.000,00</b>	<b>R\$ 19.576.749,00</b>	<b>-3%</b>
NOVA GESTAO INVESTIMENTOS E PARTICIPAÇÕES LTDA	R\$ 12.906.000,00	R\$ 12.650.000,00	R\$ 12.102.000,00	R\$ 11.600.000,00	-4%
W80 EMPREENDIMENTOS IMOBILIÁRIO	R\$ 8.543.000,00	R\$ 8.645.000,00	R\$ 8.005.000,00	R\$ 7.976.749,00	0%
W80 EMPREENDIMENTOS FILIAL	Não informado	Não informado	Não informado	Não informado	0%
<b>Imobilizado</b>	<b>R\$ 977.000,00</b>	<b>R\$ 969.000,00</b>	<b>R\$ 962.000,00</b>	<b>R\$ 956.251,00</b>	<b>-1%</b>
NOVA GESTAO INVESTIMENTOS E PARTICIPAÇÕES LTDA	R\$ 977.000,00	R\$ 969.000,00	R\$ 962.000,00	R\$ 954.000,00	-1%
W80 EMPREENDIMENTOS IMOBILIÁRIO	R\$ 0,00	R\$ 0,00	R\$ 0,00	R\$ 2.251,00	0%
W80 EMPREENDIMENTOS FILIAL	Não informado	Não informado	Não informado	Não informado	0%
<b>Obrigações do Curto Prazo</b>	<b>R\$ 65.811.000,00</b>	<b>R\$ 45.732.000,00</b>	<b>R\$ 67.215.000,00</b>	<b>R\$ 67.488.000,00</b>	<b>0%</b>
NOVA GESTAO INVESTIMENTOS E PARTICIPAÇÕES LTDA	R\$ 20.835.000,00	FALSO	R\$ 20.890.000,00	R\$ 20.902.000,00	0%
W80 EMPREENDIMENTOS IMOBILIÁRIO	R\$ 44.976.000,00	R\$ 45.732.000,00	R\$ 46.325.000,00	R\$ 46.586.000,00	1%
W80 EMPREENDIMENTOS FILIAL	Não informado	Não informado	Não informado	Não informado	0%
<b>Obrigações do Longo Prazo</b>	<b>R\$ 66.756.000,00</b>	<b>R\$ 67.173.000,00</b>	<b>R\$ 66.820.000,00</b>	<b>R\$ 66.483.000,00</b>	<b>-1%</b>
NOVA GESTAO INVESTIMENTOS E PARTICIPAÇÕES LTDA	R\$ 5.234.000,00	R\$ 5.340.000,00	R\$ 5.417.000,00	R\$ 5.424.000,00	0%
W80 EMPREENDIMENTOS IMOBILIÁRIO	R\$ 61.522.000,00	R\$ 61.833.000,00	R\$ 61.403.000,00	R\$ 61.059.000,00	-1%
W80 EMPREENDIMENTOS FILIAL	Não informado	Não informado	Não informado	Não informado	0%
<b>Prejuízos Acumulados</b>	<b>-R\$ 503.000,00</b>	<b>1.468.000,00</b>	<b>-R\$ 2.684.000,00</b>	<b>-R\$ 3.362.000,00</b>	<b>25%</b>
NOVA GESTAO INVESTIMENTOS E PARTICIPAÇÕES LTDA	R\$ 323.000,00	R\$ 1.000,00	-R\$ 469.000,00	-R\$ 1.142.000,00	143%
W80 EMPREENDIMENTOS IMOBILIÁRIO	-R\$ 826.000,00	-R\$ 1.469.000,00	-R\$ 2.215.000,00	-R\$ 2.220.000,00	0%
W80 EMPREENDIMENTOS FILIAL	Não informado	Não informado	Não informado	Não informado	0%
<b>Recomendação nº 72 do CNJ</b>					

<b>Passivo Extraconcursal</b>	<b>R\$ 383.275,51</b>	<b>R\$ 1.506.949,13</b>	<b>R\$ 2.019.515,99</b>	<b>R\$ 1.557.601,39</b>	<b>-23%</b>
NOVA GESTAO INVESTIMENTOS E PARTICIPAÇÕES LTDA	R\$ 191.175,28	R\$ 347.488,16	R\$ 190.469,20	R\$ 41.031,65	<b>-78%</b>
W80 EMPREENDIMENTOS IMOBILIÁRIO	R\$ 192.100,23	R\$ 1.159.460,97	R\$ 1.829.046,79	R\$ 1.516.569,74	<b>-17%</b>
W80 EMPREENDIMENTOS FILIAL	Não informado	Não informado	Não informado	Não informado	<b>0%</b>
<b>Passivo Fiscal Acumulado</b>	<b>R\$ 49.233.864,81</b>	<b>R\$ 49.430.724,34</b>	<b>R\$ 33.471.000,00</b>	<b>R\$ 33.508.000,00</b>	<b>0%</b>
NOVA GESTAO INVESTIMENTOS E PARTICIPAÇÕES LTDA	R\$ 13.957.615,01	R\$ 14.009.262,74	R\$ 14.698.000,00	R\$ 14.713.000,00	<b>0%</b>
W80 EMPREENDIMENTOS IMOBILIÁRIO	R\$ 35.276.249,80	R\$ 35.421.461,60	R\$ 18.773.000,00	R\$ 18.795.000,00	<b>0%</b>
W80 EMPREENDIMENTOS FILIAL	Não informado	Não informado	Não informado	Não informado	<b>0%</b>
<b>Contingência</b>	<b>Não informado</b>	<b>Não informado</b>	<b>Não informado</b>	<b>Não informado</b>	<b>0%</b>
NOVA GESTAO INVESTIMENTOS E PARTICIPAÇÕES LTDA	Não informado	Não informado	Não informado	Não informado	<b>0%</b>
W80 EMPREENDIMENTOS IMOBILIÁRIO	Não informado	Não informado	Não informado	Não informado	<b>0%</b>
W80 EMPREENDIMENTOS FILIAL	Não informado	Não informado	Não informado	Não informado	<b>0%</b>
<b>Inscrito na Dívida Ativa</b>	<b>Não informado</b>	<b>Não informado</b>	<b>Não informado</b>	<b>Não informado</b>	<b>0%</b>
NOVA GESTAO INVESTIMENTOS E PARTICIPAÇÕES LTDA	Não informado	Não informado	Não informado	Não informado	<b>0%</b>
W80 EMPREENDIMENTOS IMOBILIÁRIO	Não informado	Não informado	Não informado	Não informado	<b>0%</b>
W80 EMPREENDIMENTOS FILIAL	Não informado	Não informado	Não informado	Não informado	<b>0%</b>
<b>Cessão Fiduciária de Títulos / Direitos Creditórios</b>	<b>Não informado</b>	<b>Não informado</b>	<b>Não informado</b>	<b>Não informado</b>	<b>0%</b>
NOVA GESTAO INVESTIMENTOS E PARTICIPAÇÕES LTDA	Não informado	Não informado	Não informado	Não informado	<b>0%</b>
W80 EMPREENDIMENTOS IMOBILIÁRIO	Não informado	Não informado	Não informado	Não informado	<b>0%</b>
W80 EMPREENDIMENTOS FILIAL	Não informado	Não informado	Não informado	Não informado	<b>0%</b>
<b>Alienação Fiduciária</b>	<b>Não informado</b>	<b>Não informado</b>	<b>Não informado</b>	<b>Não informado</b>	<b>0%</b>
NOVA GESTAO INVESTIMENTOS E PARTICIPAÇÕES LTDA	Não informado	Não informado	Não informado	Não informado	<b>0%</b>
W80 EMPREENDIMENTOS IMOBILIÁRIO	Não informado	Não informado	Não informado	Não informado	<b>0%</b>
W80 EMPREENDIMENTOS FILIAL	Não informado	Não informado	Não informado	Não informado	<b>0%</b>
<b>Arrendamento Mercantil</b>	<b>Não informado</b>	<b>Não informado</b>	<b>Não informado</b>	<b>Não informado</b>	<b>0%</b>
NOVA GESTAO INVESTIMENTOS E PARTICIPAÇÕES LTDA	Não informado	Não informado	Não informado	Não informado	<b>0%</b>
W80 EMPREENDIMENTOS IMOBILIÁRIO	Não informado	Não informado	Não informado	Não informado	<b>0%</b>
W80 EMPREENDIMENTOS FILIAL	Não informado	Não informado	Não informado	Não informado	<b>0%</b>

<b>Passivo Tributário Pós ajuizamento da RJ</b>	<b>Não informado</b>	<b>Não informado</b>	<b>Não informado</b>	<b>Não informado</b>	<b>0%</b>
NOVA GESTAO INVESTIMENTOS E PARTICIPAÇÕES LTDA	Não informado	Não informado	Não informado	Não informado	0%
W80 EMPREENDIMENTOS IMOBILIÁRIO	Não informado	Não informado	Não informado	Não informado	0%
W80 EMPREENDIMENTOS FILIAL	Não informado	Não informado	Não informado	Não informado	0%
<b>Passivo Trabalhista Pós ajuizamento da RJ</b>	<b>Não informado</b>	<b>Não informado</b>	<b>Não informado</b>	<b>Não informado</b>	<b>0%</b>
NOVA GESTAO INVESTIMENTOS E PARTICIPAÇÕES LTDA	Não informado	Não informado	Não informado	Não informado	0%
W80 EMPREENDIMENTOS IMOBILIÁRIO	Não informado	Não informado	Não informado	Não informado	0%
W80 EMPREENDIMENTOS FILIAL	Não informado	Não informado	Não informado	Não informado	0%
<b>Outros Passivos Pós Ajuizamento da RJ</b>	<b>Não informado</b>	<b>Não informado</b>	<b>Não informado</b>	<b>Não informado</b>	<b>0%</b>
NOVA GESTAO INVESTIMENTOS E PARTICIPAÇÕES LTDA	Não informado	Não informado	Não informado	Não informado	0%
W80 EMPREENDIMENTOS IMOBILIÁRIO	Não informado	Não informado	Não informado	Não informado	0%
W80 EMPREENDIMENTOS FILIAL	Não informado	Não informado	Não informado	Não informado	0%
<b>Indicadores Financeiros e Gerenciais</b>					
<b>Ebitda</b>	<b>Não informado</b>	<b>Não informado</b>	<b>Não informado</b>	<b>Não informado</b>	<b>0%</b>
NOVA GESTAO INVESTIMENTOS E PARTICIPAÇÕES LTDA	Não informado	Não informado	Não informado	Não informado	0%
W80 EMPREENDIMENTOS IMOBILIÁRIO	Não informado	Não informado	Não informado	Não informado	0%
W80 EMPREENDIMENTOS FILIAL	Não informado	Não informado	Não informado	Não informado	0%
<b>Liquidez Geral</b>	<b>0,51</b>	<b>0,60</b>	<b>0,50</b>	<b>0,49</b>	<b>-1%</b>
NOVA GESTAO INVESTIMENTOS E PARTICIPAÇÕES LTDA	0,76	3,72	0,74	0,71	-3%
W80 EMPREENDIMENTOS IMOBILIÁRIO	0,45	0,45	0,44	0,44	0%
W80 EMPREENDIMENTOS FILIAL	Não informado	Não informado	Não informado	Não informado	0%
<b>Liquidez Seca</b>	<b>0,70</b>	<b>1,02</b>	<b>0,70</b>	<b>0,69</b>	<b>-1%</b>
NOVA GESTAO INVESTIMENTOS E PARTICIPAÇÕES LTDA	0,33	#DIV/0!	0,35	0,34	-2%
W80 EMPREENDIMENTOS IMOBILIÁRIO	0,87	0,87	0,86	0,85	-1%
W80 EMPREENDIMENTOS FILIAL	Não informado	Não informado	Não informado	Não informado	0%
<b>Liquidez Corrente</b>	<b>0,70</b>	<b>1,02</b>	<b>0,70</b>	<b>0,69</b>	<b>-1%</b>
NOVA GESTAO INVESTIMENTOS E PARTICIPAÇÕES LTDA	0,33	#DIV/0!	0,35	0,34	-2%
W80 EMPREENDIMENTOS IMOBILIÁRIO	0,87	0,87	0,86	0,85	-1%

W80 EMPREENDIMENTOS FILIAL	Não informado	Não informado	Não informado	Não informado	0%
<b>Endividamento Geral</b>	<b>193%</b>	<b>164%</b>	<b>197%</b>	<b>199%</b>	<b>1%</b>
NOVA GESTAO INVESTIMENTOS E PARTICIPAÇÕES LTDA	125%	26%	130%	134%	3%
W80 EMPREENDIMENTOS IMOBILIÁRIO	223%	223%	226%	226%	0%
W80 EMPREENDIMENTOS FILIAL	Não informado	Não informado	Não informado	Não informado	0%
<b>Solvência Geral</b>	<b>52%</b>	<b>61%</b>	<b>51%</b>	<b>50%</b>	<b>-1%</b>
NOVA GESTAO INVESTIMENTOS E PARTICIPAÇÕES LTDA	80%	390%	77%	75%	-3%
W80 EMPREENDIMENTOS IMOBILIÁRIO	45%	45%	44%	44%	0%
W80 EMPREENDIMENTOS FILIAL	Não informado	Não informado	Não informado	Não informado	0%
<b>Lucratividade</b>	<b>139%</b>	<b>-946%</b>	<b>-650%</b>	<b>-188%</b>	<b>-71%</b>
NOVA GESTAO INVESTIMENTOS E PARTICIPAÇÕES LTDA	-73%	-122%	138%	635%	359%
W80 EMPREENDIMENTOS IMOBILIÁRIO	100%	397%	-142%	-1%	-99%
W80 EMPREENDIMENTOS FILIAL	Não informado	Não informado	Não informado	Não informado	0%
<b>Receita x Custo</b>	<b>1%</b>	<b>5%</b>	<b>3%</b>	<b>-10%</b>	<b>-393%</b>
NOVA GESTAO INVESTIMENTOS E PARTICIPAÇÕES LTDA	-5%	-3%	10%	-3%	-133%
W80 EMPREENDIMENTOS IMOBILIÁRIO	-9%	2%	1%	0%	-100%
W80 EMPREENDIMENTOS FILIAL	Não informado	Não informado	Não informado	Não informado	0%
<b>Receita x Resultado</b>	<b>-276%</b>	<b>115%</b>	<b>-36%</b>	<b>-28%</b>	<b>-23%</b>
NOVA GESTAO INVESTIMENTOS E PARTICIPAÇÕES LTDA	-11%	-72%	-51%	-34%	-32%
W80 EMPREENDIMENTOS IMOBILIÁRIO	132%	50%	-31%	0%	-100%
W80 EMPREENDIMENTOS FILIAL	Não informado	Não informado	Não informado	Não informado	0%
<b>Indicadores Operacionais e Produção</b>					
<b>Funcionários/Colaboradores</b>	<b>3</b>	<b>3</b>	<b>3</b>	<b>3</b>	<b>0%</b>
NOVA GESTAO INVESTIMENTOS E PARTICIPAÇÕES LTDA	0	0	0	0	0%
W80 EMPREENDIMENTOS IMOBILIÁRIO	3	3	3	3	0%
W80 EMPREENDIMENTOS FILIAL	Não informado	Não informado	Não informado	Não informado	0%

## 7. RECOMENDAÇÃO N.º 72, DE 19 DE AGOSTO DE 2020, DO CNJ

Com o intuito de uniformizar a padronização dos relatórios apresentados pelas Administrações Judiciais em processos de recuperação empresarial, o Conselho Nacional de Justiça editou a recomendação n.º 72/2020, destinada a orientar a atuação com as melhores práticas e voltadas para a observância aos princípios da transparência, zelando pela celeridade de maneira sempre proativa do procedimento recuperacional.

Assim, em atendimento a padronização dos relatórios apresentados pela Administração Judicial, mais precisamente do anexo II, adiante apresentamos as seguintes destacadas informações, em formato de questionário, a saber:

### **I. Houve alteração da atividade empresarial?**

Resposta: As devedoras não comunicaram a alteração da atividade empresarial.

### **II. Houve alteração da estrutura societária e dos órgãos de administração?**

Resposta: As devedoras não comunicaram a alteração da estrutura societária e dos órgãos de administração.

### **III. Houve abertura ou fechamento de estabelecimentos?**

Resposta: As devedoras não comunicaram a abertura ou fechamento de estabelecimentos.

### **IV. Houve recurso contra a decisão que concedeu a recuperação judicial?**

Resposta: Sim. As informações correlatas a esse item se encontram destacadas no item 4. (CRONOGRAMA E PROCESSAMENTO DA RECUPERAÇÃO JUDICIAL), do presente boletim.

## V. O Plano de Recuperação Judicial foi homologado?

Resposta: O PRJ ainda não foi submetido a AGC ou, tampouco, as devedoras apresentaram forma alternativa de comprovação de adesão dos credores ao plano.

## VI. Planilha de controle de pagamentos dos credores concursais (nome do credor / valor no edital / parcela / valor pago / saldo residual atualizado)?

Resposta: Considerando o atual estágio do processo de recuperação judicial, destaca-se que as devedoras não submeteram o PRJ a apreciação dos credores na AGC.

## VIII. A(s) devedora(s) é(são):

Resposta:

- microempresa (ME)
- empresa média
- empresa grande
- grupos de empresas
- empresário individual

## IX. Há litisconsorte ativo?

Resposta: Sim

IX.I. Em caso positivo, identifique a qual devedor se refere o presente relatório.

Resposta: A todos os integrantes do **GRUPO NOVA GESTÃO** (*em recuperação judicial*).

IX.II. O Plano de Recuperação Judicial foi unitário ou individualizado?

Resposta: O PRJ apresentado pelas devedoras foi unitário.

**X. Houve realização de constatação prévia?**

Resposta: Sim.

**XI. Houve a realização de leilão para venda de filial ou UPI na forma prevista no art. 60 da Lei 11.101/05?**

Resposta: Não.

**XII. Houve a alienação de bens na forma prevista no art. 66 da Lei 11.101/05?**

Resposta: Não.

**XIII. Houve a concessão de financiamento ao devedor aprovado pelo Juízo no curso da recuperação judicial?**

Resposta: Não.

Registre-se que para atualizar as informações recomendadas pelo CNJ, foi providenciado o envio do 13º Termo de Diligência (em anexo) às devedoras, contudo até o protocolo deste boletim não houve resposta.

## 8. FATO RELEVANTE CORRELACIONADO AO PROCESSO DE RECUPERAÇÃO JUDICIAL

Garantindo a sistematização das informações de modo transparente e objetivo para consulta ao Juízo, Ministério Público e Credores, de modo a assegurar a ampla publicização da atual situação e do atendimento das disposições legais e cumprimento das determinações pelas devedoras, adiante destacamos os seguintes fatos relevantes correlacionados ao presente processo de recuperação judicial.

Precipuamente, reputa-se imprescindível consignar que, apesar de requestado por essa AJ, conforme se verifica nos TD's colacionados nos RMA's anteriormente apresentados, até a conclusão deste boletim, em descumprimento à normativa legal regente (inciso IV, do art. 52, da LRJ) e a determinação proferida por esse juízo na decisão de deferimento do processamento da recuperação judicial (movimentação n.º 17), as devedoras não instauraram incidente próprio e adequado para protocolo das contas demonstrativas mensais de suas atividades empresariais.

Ademais, cômico de que a legislação regente veda às devedoras a realização de algumas práticas no curso do processamento da recuperação judicial, como a distribuição de lucros ou dividendos aos sócios e acionistas, cumpre-nos informar que não vislumbramos a partir das informações, dados e documentos até então disponibilizados pelas devedoras e/ou, tampouco, recebemos qualquer denúncia por credores e/ou terceiros interessados sobre as práticas vedadas pela norma vigente, tal como previstas no art. 6º-A, 64 e 66 da Lei n.º 11.101/2005.

Por fim, registre-se que essa Administração Judicial mantém permanente acompanhamento de fatos que refletem ou são aptos a refletir na preservação e manutenção das atividades empresariais do grupo empresarial em recuperação judicial, bem como das determinações prolatadas, comprometendo-se a atualizar esse juízo, sempre que tomar conhecimento, sobre as ocorrências e acontecimentos que repercutirem nas devedoras.

Neste sentido, no exercício de suas funções e em estrita consonância com os preceitos consagrados pela Lei nº 11.101/2005, esta Administração Judicial designou e realizou, no dia 19/03/2025, às 9h15, reunião virtual com as devedoras, cuja pauta e objetivo se circunscreveu assuntos administrativos relacionados ao processo de recuperação judicial, conforme o 10º Termo de Diligência (anexo ao 4º RMA).

## 8.1. Do Acompanhamento das Determinações do Juízo

No intuito de colaborar e auxiliar esse Juízo na prestação jurisdicional, de forma a materializar os princípios processuais da celeridade, publicidade, eficiência e efetividade do procedimento recuperacional, permitindo, inclusive, que um amplo rol de agentes fique ciente das condições do devedor (CEREZETTI, Sheila. A Recuperação Judicial de Sociedades por ações, Malheiros, 2012, pp. 280/282), adiante passamos a relatar, pormenorizadamente, as condições e circunstâncias em que se encontram as providências determinadas nas respectivas decisões proferidas:

Conforme se extrai dos autos, no período correspondente a este Relatório Mensal, não foi prolatado nenhum *decisum* que demandam o acompanhamento dessa Administração Judicial.

## 8.2. Das Variações Ocorridas nas Contas Contábeis

Insta salientar que as empresas Nova Gestão Investimentos e Participações Ltda. e W80 Empreendimentos Imobiliários Ltda. encaminharam à Administração Judicial, em 10 de junho de 2025, nota explicativa contendo esclarecimentos sobre os demonstrativos contábeis da competência de maio/2025, bem como informações complementares sobre a reapresentação dos balancetes de janeiro a abril/2025.

10 de junho de 2025.

À

**CINCOS CONSULTORIA ORGANIZACIONAL LTDA.**

Dr. Stenius Lacerda Bastos

Administrador Judicial

[assessoriacincos@stenius.com.br](mailto:assessoriacincos@stenius.com.br) / [cincos@stenius.com.br](mailto:cincos@stenius.com.br)

Notas explicativas – Demonstrativos contábeis da competência 05/2025

As empresas NOVA GESTÃO INVESTIMENTOS E PARTICIPAÇÕES LTDA e W80 EMPREENDIMENTOS IMOBILIÁRIOS LTDA, ora denominadas ("**Recuperandas**"), neste ato representadas pelos seus administradores, tempestivamente, vem à presença do Administrador Judicial para esclarecer as variações nos demonstrativos contábeis.

1. Reapresentação de balancetes do período de janeiro/2025 a abril/2025

- Justificativa para reapresentação dos Balancetes – Período de janeiro a abril/2025

Durante uma revisão interna de rotina, foram constatadas **inconsistências nos lançamentos de determinadas vendas**, que impactaram diretamente os valores apresentados nos balancetes originais. Após análise detalhada, os ajustes necessários foram devidamente realizados, assegurando a correta apuração dos resultados e a conformidade das demonstrações contábeis.

EMPRESA	CLIENTE	CPF	DATA GAVT/RECONHECIMENTO	UNICOM COMPROVADO
W 80 EMPREENDIMENTOS IMOBILIÁRIOS LTDA	AMAZON BRASIL SERVIÇOS DE APLICATIVOS	088.969.885-02	01/01/2025	US 5.653,00
W 80 EMPREENDIMENTOS IMOBILIÁRIOS LTDA	ASSISTENTE SOCIAL DO BRASIL	037.75794-04	01/01/2025	R\$ 2.200,00
W 80 EMPREENDIMENTOS IMOBILIÁRIOS LTDA	ARWALTECH BRASIL EMBROIDERY	061.006.127-00	01/01/2025	US 2.470,00
W 80 EMPREENDIMENTOS IMOBILIÁRIOS LTDA	BRUNELI PREGIJA DARTOS	045.026.205-01	01/01/2025	R\$ 2.413,00
NOVA GESTÃO INVESTIMENTOS E PARTICIPAÇÕES LTDA	BRITISH AIRWAYS	003.000.337-01	01/01/2025	US 24.000,00
W 80 EMPREENDIMENTOS IMOBILIÁRIOS LTDA	REVENUE CORP WORLDWIDE OPERATIONS	011.953.344-01	01/01/2025	US 12.000,00
W 80 EMPREENDIMENTOS IMOBILIÁRIOS LTDA	DELTA COSTA CRUIZES	094.146.743-03	01/01/2025	R\$ 2.210,00
				R\$ 20.000,00

2. Esclarecimentos em relação as variações ocorridas nas contas: Despesas Operacionais, Despesas/Receitas Não Operacionais e Receitas financeiras.

- Despesas Operacionais

Despesas Operacionais				
Empresa	Abr	Mai	Varição	%
Nova Gestão Investimentos e Participações Ltda	- 140.012,62	- 226.525,53	- 86.512,91	62%
W 80 Empreendimentos Imobiliários Ltda	- 88.127,38	- 692.355,74	- 604.228,36	68%

1

**Nova Gestão Investimentos e Participações Ltda**

- A variação está diretamente relacionada ao **reconhecimento das taxas de condomínio das cotas em estoque**, que não vinham sendo lançadas nos períodos anteriores.
- Lançamento das notas fiscais emitidas pelo fornecedor AM Gestão Tech Ltda**, referentes aos **serviços de cobrança prestados entre 01/01/2025 e 30/04/2025**, conforme previsto em contrato.

O fornecedor enfrentou dificuldades na emissão das notas fiscais durante o período mencionado. No entanto, o problema foi solucionado e as notas foram devidamente emitidas, possibilitando o correto registro contábil dos serviços prestados.

Importante destacar que **os valores não impactaram o caixa da empresa**, uma vez que os pagamentos vinham sendo realizados mensalmente e reconhecidos como **adiantamentos a fornecedores**.

**W 80 Empreendimentos Imobiliários Ltda**

- A variação está diretamente relacionada ao **reconhecimento dos custos de aquisição de passaportes fornecidos pela empresa Viver Diversão Ltda** conforme previsto em contrato e repassado para os novos clientes em forma de brinde.
- Lançamento das notas fiscais emitidas pelo fornecedor AM Gestão Tech Ltda**, referentes aos **serviços de cobrança prestados entre 01/01/2025 e 30/04/2025**, conforme previsto em contrato.

O fornecedor enfrentou dificuldades na emissão das notas fiscais durante o período mencionado. No entanto, o problema foi solucionado e as notas foram devidamente emitidas, possibilitando o correto registro contábil dos serviços prestados.

Importante destacar que **os valores não impactaram o caixa da empresa**, uma vez que os pagamentos vinham sendo realizados mensalmente e reconhecidos como **adiantamentos a fornecedores**.

- Despesas e Receitas Não Operacionais

Despesas e receitas não Operacionais				
Empresa	Abr	Mai	Varição	%
Nova Gestão Investimentos e Participações Ltda	- 211.717,67	- 338.254,04	- 126.537,17	60%
W 80 Empreendimentos Imobiliários Ltda	- 11.859,81	-	11.859,81	-100%

2

**Nova Gestão Investimentos e Participações Ltda**

A principal razão para essa variação está relacionada a **baixa de contas a receber como perdas**.

**W 80 Empreendimentos Imobiliários Ltda**

Em maio, não tiveram despesas não operacionais devido ao não reconhecimento das provisões de **processos judiciais a pagar e baixa de contas a receber como perdas**.

- Balancetes dos meses de janeiro a abril de 2025

Anexo, balancetes.

Caldas Novas/GO, 10 de junho de 2025.

RODRIGO VIANA DA SILVA  
SILVA-06068478394

Rodrigo Viana da Silva  
CPF: 060.684.783-94  
CRC: GO-029848/O

CHARLES GARCIA  
KRIUNAS-324143

23191

CHARLES GARCIA  
KRIUNAS-324143

23191

Adailton

Alexandre Silva

Britto

BRITO

Adailton

Alexandre Silva

BRITO

BRITO

**NOVA GESTÃO INVESTIMENTOS E PARTICIPAÇÕES LTDA**

**W80 EMPREENDIMENTOS IMOBILIÁRIOS LTDA**

3

Assim, no referido documento, as Recuperandas detalharam quanto a necessidade de reapresentação dos balancetes dos meses de janeiro a abril/2025, em

decorrência da identificação de inconsistências nos lançamentos de determinadas vendas, as quais foram corrigidas para assegurar a adequada apuração dos resultados.

Destacando que as **causas das variações nas contas de despesas operacionais**, foi devido aos seguintes pontos:

- a) Reconhecimento de taxas condominiais relativas a cotas em estoque que não vinham sendo lançadas nos períodos anteriores (Nova Gestão);
- b) A contabilização dos custos de aquisição de passaportes repassados como brindes a clientes (W80); e
- c) A regularização de notas fiscais do fornecedor AM Gestão Tech Ltda., cujos pagamentos já vinham sendo realizados como adiantamentos, mas cuja escrituração contábil ficou temporariamente prejudicada por dificuldades operacionais do prestador.

Por fim, as variações ocorridas nas contas de despesas e receitas não operacionais, foram causadas pelos seguintes fatos:

- a) Da baixa de contas a receber como perdas (Nova Gestão); e
- b) Da ausência de novas provisões judiciais ou perdas no mês de maio (W80), o que justifica a variação negativa.

Ademais, em atendimento ao 12º Termo de Diligência enviado pela Administração Judicial em 24/06/2025, as empresas Nova Gestão Investimentos e Participações Ltda. e W80 Empreendimentos Imobiliários Ltda. apresentaram, tempestivamente, resposta em justificativa para as variações verificadas nas contas Adiantamentos (Ativo Circulante) e Passivo Extraconcursal nos meses de abril e maio de 2025.

25 de junho de 2025.

À

**CINCO CONSULTORIA ORGANIZACIONAL LTDA.**  
Dr. Stenius Lacerda Bastos  
Administrador Judicial  
[assessoriacincos@stenius.com.br](mailto:assessoriacincos@stenius.com.br) / [cincos@stenius.com.br](mailto:cincos@stenius.com.br)

Ref. Resposta à 12ª TD – Termo de Diligência, enviada dia 24/06/2025 com prazo até dia 25/06/2025.

As empresas NOVA GESTÃO INVESTIMENTOS E PARTICIPAÇÕES LTDA e W80 EMPREENDIMENTOS IMOBILIÁRIOS LTDA, ora denominadas ("Recuperandas"), neste ato representadas pelos seus administradores, tempestivamente, vem à presença do Administrador Judicial para responder a 12ª TD – TERMO DE DILIGÊNCIA.

1. Esclarecimentos em relação as variações ocorridas nas contas: **Adiantamentos (Ativo Circulante) e Passivo Extraconcursal** de abril e maio de 2025.

- **Adiantamentos a fornecedores**

Adiantamentos a fornecedores				
Empresa	Abr	Mai	Variação	%
Nova Gestão Investimentos e Participações Ltda	1.571.863,18	1.701.850,05	130.226,77	8%
W 80 Empreendimentos Imobiliários Ltda	433.097,96	725.070,88	291.972,92	67%

Os aumentos registrados em ambas as empresas referem-se aos pagamentos realizados por meio de adiantamentos (*adiantamento a fornecedores*) à empresa **YOUR VACATION INTERMEDIÇÃO DE NEGÓCIOS LTDA**, são relativos aos serviços de corretagem, conforme previsto em contrato. As respectivas notas fiscais foram emitidas em junho de 2025. (memória de cálculo em anexo – arquivo: YOUR VACATION\_COMISSÃO SPE\_2025-05).

1

- **Passivo Extraconcursal**

Passivo Extraconcursal				
Empresa	Abr	Mai	Variação	%
Nova Gestão Investimentos e Participações Ltda	187.486,28	339.671,86	152.185,58	81%
W 80 Empreendimentos Imobiliários Ltda	185.620,23	1.150.813,37	965.193,14	520%

**Nova Gestão Investimentos e Participações Ltda**

A variação observada se constitui pelos seguintes movimentos contábeis:

1. **Reconhecimento das taxas de condomínio das cotas em estoque**, Motivo: não estavam, por erro operacional, sendo registradas nos períodos anteriores.
2. **Lançamento das notas fiscais emitidas pelo fornecedor AM Gestão Tech Ltda**, referentes aos **serviços de cobrança prestados entre 01/01/2025 e 30/04/2025**, conforme previsto em contrato. (memória de cálculo em anexo – arquivo: AM TECH\_COMISSÃO SPE\_2025-05\_R01).

Variação dos itens 1 e 2 foram objeto de explicação no demonstrativo mensal da competência 05/2025 (Nota explicativa - Demonstrativos financeiros 05.2025).

**W 80 Empreendimentos Imobiliários Ltda**

A variação observada se constitui cada pelos seguintes movimentos contábeis:

1. **Reconhecimento dos custos de aquisição de passaportes fornecidos pela empresa Vivier Diversão Ltda** conforme previsto em contrato e repassado para os novos clientes em forma de brinde. Motivo: não estavam, por erro operacional, sendo registradas nos períodos anteriores. (Memória de cálculo em anexo – arquivo: LAKE SIDE\_REPASSE\_2025-05\_R03).
2. **Lançamento das notas fiscais emitidas pelo fornecedor AM Gestão Tech Ltda**, referentes aos **serviços de cobrança prestados entre 01/01/2025 e 30/04/2025**, conforme previsto em contrato. (Memória de cálculo em anexo – arquivo: AM TECH\_COMISSÃO SPE\_2025-05\_R01).
3. Valores em aberto referente ao fornecedor **RICARDO MIRANDA BONIFÁCIO E SOUZA(Adv)** que não vinham sendo reconhecido no relatório de passivos extraconcursal nos períodos anteriores. (Extrato do credor em anexo – arquivo: Extrato credor - RICARDO MIRANDA BONIFÁCIO E SOUZA).

2

Variação dos itens 1 e 2 foram objeto de explicação no demonstrativo mensal da competência 05/2025 (Nota explicativa - Demonstrativos financeiros 05.2025).

- **Razões dos meses de abril e maio de 2025**  
Anexo, razões.

Caldas Novas/GO, 25 de junho de 2025.

CHARLES GARCIA  
KRIUNAS:324143  
23191

Assinado de forma digital por CHARLES GARCIA  
KRIUNAS:32414323191  
Emissão: 2025.06.25  
10:52:13 -03'00'

Adailton  
Alexandre Silva  
Brito

Assinado de forma digital por Adailton Alexandre Silva Brito  
Dados: 2025.06.25 10:07:25 -03'00'

**NOVA GESTÃO INVESTIMENTOS E PARTICIPAÇÕES LTDA**

CHARLES GARCIA  
KRIUNAS:324143  
23191

Assinado de forma digital por CHARLES GARCIA  
KRIUNAS:32414323191  
Emissão: 2025.06.25  
10:52:07 -03'00'

Adailton  
Alexandre Silva  
Brito

Assinado de forma digital por Adailton Alexandre Silva Brito  
Dados: 2025.06.25 10:07:25 -03'00'

**W80 EMPREENDIMENTOS IMOBILIÁRIOS LTDA**

3

Em relação aos Adiantamentos, ambas as empresas informaram que os aumentos registrados decorrem de pagamentos antecipados à empresa Your Vacation Intermediação de Negócios Ltda., referentes a serviços de corretagem, conforme

previsto contratualmente. As notas fiscais correspondentes foram emitidas somente em junho de 2025.

No tocante ao Passivo Extraconcursal, a Nova Gestão explicou que a variação se deve ao reconhecimento retroativo de taxas condominiais de cotas em estoque, bem como à escrituração de notas fiscais da AM Gestão Tech Ltda., por serviços prestados no primeiro quadrimestre de 2025, que estavam pendentes por falha operacional. Já a W80 apontou como causas a contabilização de passaportes fornecidos como brindes a clientes, a regularização das notas da AM Gestão Tech Ltda. e o reconhecimento de valores devidos ao advogado Ricardo Miranda Bonifácio e Souza, até então não registrados nos relatórios contábeis.

## 8.3. Das Pendências de Exame e Averiguações Pelo Juízo

Após o último *decisum* proferido por esse juízo, em 08 de maio de 2025 (movimentação n.º 215), foram jungidos aos autos os seguintes requerimentos, petições, ofícios e/ou demais atos que demandem exames ou deliberações deste juízo, a saber:

Data	Evento	Peticionante	Descrição
11/05/2025	219	ALICE APARECIDA PINHEIRO MARTINS e EDSON DOS REIS MARTINS	Requer habilitação de Crédito
12/05/2025	220	JANIA MARIA RODRIGUES BAVOSA	Requer habilitação de Crédito
12/05/2025	221	RICARDO RODRIGUES PIRES	Requer habilitação de Crédito
15/05/2025	222	RENATA SILVA DE MENDONÇA LOUREDO E OUTRO	Requer habilitação de Crédito
20/05/2025	223	VICTOR SOUZA E SILVA E MARCELLA MARIA REZENDE REIS	Requer habilitação de Crédito
22/05/2025	224	EDSON REIS MARTINS E ALICE APARECIDA PINHEIRO MARTINS	Requer habilitação de Crédito
22/05/2025	225	EVANDRO AGUIAR NETO	Requer habilitação nos autos
22/05/2025	226	ANTONIO DA CUNHA MENEZES JÚNIOR E JULIANA DA SILVA QUEIROZ	Requer habilitação de crédito
27/05/2025	229	FRANCISCO ASSIS OLIVEIRA DA CRUZ	Requer habilitação nos autos
28/05/2025	230	ROGERIO CARDOSO DE SOUZA	Pedido Incidental para cancelamento de indisponibilidade recaída sobre imóvel
03/06/2025	231	EDILTON MARTINS ROCHA, e ADEVANIA SILVA FERREIRA	Requer habilitação de crédito
03/06/2025	232	ADMINISTRAÇÃO JUDICIAL (AJ)	Manifesta acerca do pedido de habilitação de crédito contido nas mov. 219 a 226
11/06/2025	233	ELI MAZZOLINE	Requer habilitação de crédito
11/06/2025	234	CLAUDEMIR MAZETTO	Requer habilitação de crédito
12/06/2025	235	OSWALDO BERTATO e VERA LÚCIA MARIA BERTATO	Impugnação de crédito
17/06/2025	236	ALEXANDRE VERONEZ	Requer habilitação de crédito
20/06/2025	237	RENATO SOARES e PATRICIA VIEIRA DIAS SOARES	Requer habilitação de crédito
24/06/2025	238	ANDRÉ LUIZ BECK e GELICE EVELIN DE MACEDO GIROTTO	Requer habilitação de crédito
25/06/2025	239	JONAS DOMINGOS VIEGAS e MARIA AUXILIADORA VIEGAS	Requer habilitação de crédito

27/06/2025	240		Juntada de certidão de crédito expedida pelo 1º Juizado Especial Cível da Comarca de Caldas Novas
30/06/2025	241	JOSÉ GABRIEL NETO ADVOGADOS ASSOCIADOS	Requer habilitação de crédito
01/07/2025	242	Gladson Alves Dos Reis e outro	Requer habilitação de crédito
01/07/2025	243		Ofício Comunicatório decisão no Agravo em Recurso Especial Nº 2871797 – GO (2025/0071122-1)
04/07/2025	244	SALETE DA SILVA ARAGÃO	Requer habilitação de crédito
04/07/2025	245	SALETE DA SILVA ARAGÃO	Junta decisão proferida nos autos n.º 0719760-90.2022.8.07.0020
10/07/2025	246	ALEXANDRE BORGES ZAPPELINI	Requer habilitação de crédito
14/07/2025	247	JULIANA FERREIRA DE SOUZA	Requer habilitação de crédito
21/07/2025	248	ESPÓLIO DE JOSÉ DONIZETE RONCARI	Requer a apreciação do juízo quanto a sujeição ou não do seu crédito aos efeitos da recuperação judicial
21/07/2025	249	SUELEN PEDROSA VAZ	Requer habilitação de crédito
23/07/2025	250	GRUPO NOVA GESTÃO “Devedoras”	Pugna pela prorrogação do stay period por mais 90 dias
23/07/2025	251	ANTONIO DOS SANTOS	Requer habilitação de crédito
05/08/2025	252		Juntada Certidão de Crédito autos n.º 0814920-98.2022.8.10.0040
05/08/2025	253		Juntada Certidão de Crédito autos n.º 0814920-98.2022.8.10.0040
05/08/2025	254	ANA LUCIA VEIGA ZABUSCKA	Requer habilitação de crédito
13/08/2025	256	CERVANTES CIMENTOS GOIÁS E MATERIAIS DE CONSTRUÇÃO LTDA	Requer liberação do valor de R\$ 6.138,44 e acréscimos, referente ao bloqueio do valor nos autos do cumprimento de sentença sob o n.º 5104370-91.2022.8.09.0051
14/08/2025	257	AUGUSTO HENRIQUE ALVES RABELO	Requer habilitação de crédito
15/08/2025	258	CLAUDIA CELLI CONCEIÇÃO DE SOUSA	Requer habilitação de crédito
20/08/2025	259	Fabio Julio Borges de Moraes	Requer habilitação de crédito
26/08/2025	260	ROMES EURIPEDES DOS SANTOS	Requer habilitação de crédito
02/09/2025	261	LOUISE CARNEIRO RODRIGUES FRANCISCO DEMARIA	Requer habilitação de crédito
12/09/2025	262	LIAMAR DE FREITAS LANDES PEREIRA	Requer habilitação de crédito
12/09/2025	263	CARLA DAMASCENO DOS SANTOS	Requer habilitação de crédito
15/09/2025	264	RODRIGO INÁCIO MAGALHÃES FERREIRA	Requer habilitação de crédito

## 9. CONSIDERAÇÕES FINAIS

Assim, o processo de recuperação judicial em referência encontra-se em fase de tramitação inicial, à luz da Lei n.º 11.101/2005, com as devidas publicações da decisão de deferimento (movimentação n.º 31), da primeira relação de credores e síntese processual (movimentação n.º 55), protocolo do Plano de Recuperação Judicial (movimentação n.º 92), Relatório desta Administração Judicial sobre o PRJ (art. 22, inciso II, alínea “h”, da LRF) (movimentação n.º 113), bem como, por conseguinte, publicação da 2ª Relação de Credores e aviso aos credores do recebimento do PRJ (movimentação n.º 125), com desencadeamento dos prazos, intimações dos credores, Fazendas Públicas e Ministério Público.

Assim, cumpre-nos informar que esta AJ está providenciando as pertinentes tratativas com as devedoras para, nos termos do art. 22, inciso I, alínea “g”, requerer ao juízo que convoque a Assembleia Geral de Credores.

Noutra vertente, essa AJ mantém interação com o **GRUPO NOVA GESTÃO** (*em recuperação judicial*) para o aperfeiçoamento da configuração e alinhamento da dinâmica dos trabalhos, cujo condão essencialmente consiste no auxílio para o regular processamento desta recuperação judicial, havendo a necessidade de atendimento integral e tempestivo do fluxo de informações e envio de dados pelas devedoras para o correto e conclusivo desempenho das análises e aferições pertinentes à constatação da predita crise econômico que afirma enfrentar e do seu real estado econômico-financeiro.

A propósito dos indicadores colacionados a serem sistematicamente destacados a fim de identificar eventuais sinais do soerguimento empresarial, seguem abaixo discriminados os dados e indicadores de produção e informações pertinentes às escriturações contábeis de julho de 2025:

Daí, o resultado foi prejuízo de -R\$ 678 mil, inferior em relação ao mês anterior (-R\$ 1 mi); o faturamento bruto: R\$ 2 mi, menor que o mês anterior (R\$ 3 mi);

os custos: –R\$ 250 mil, superior ao mês anterior (R\$ 117 mil); as despesas operacionais: –R\$ 776 mil, menor que o mês anterior (–R\$ 1.5 mi); despesas e receitas não operacionais: R\$ 3 mil, menor que o mês anterior (R\$ 8 mil); o caixa: R\$ 0,00 reais, igual ao mês anterior (R\$ 0,00 reais) e a EBITDA não informada; a lucratividade de –188%, menor que o mês anterior (–650%); a receita versus custo: –10%, inferior ao mês anterior (3%) e a receita versus resultado: –36%, maior que o mês anterior (–28%).

A força direta de trabalho 3 funcionários/colaboradores. O passivo extraconcursal de R\$ 1 mi inferior em relação ao mês anterior de R\$ 2 mi.

Neste contexto, pelo conjunto dos elementos e documentos até então analisados, constatamos, em relação as empresas do **GRUPO NOVA GESTÃO** a presença de evidência fática de preservação da atividade empresarial até o mês de julho de 2025, com estímulo à atividade econômica, no ensejo dos objetivos da recuperação judicial preconizada no art. 47, da Lei n.º 11.101.2005, de 9 de fevereiro de 2005.

Diante destas circunstâncias, requer-se:

1) A juntada deste relatório elaborado por este Administrador Judicial, neste apenso, com base nos dados, documentos e informações até então disponibilizados pelo **GRUPO NOVA GESTÃO**, a fim de facilitar o acesso e evitar tumulto no processo principal;

2) A intimação das devedoras para que apresentem, também por meio de apenso incidental, as contas demonstrativas mensais de suas atividades empresariais enquanto perdurar a recuperação judicial, sob pena de destituição de seus administradores, conforme determinado na decisão de deferimento do processamento da recuperação judicial e previsto no inciso IV, do art. 52, da Lei n.º 11.101/2005;

3) A intimação do Ministério Público, Credores e Devedoras e demais interessados.

Termos em que,

Pede deferimento.

Goiânia-GO, data da assinatura digital.

**CINCOS CONSULTORIA ORGANIZACIONAL LTDA**  
**STENIUS LACERDA BASTOS**  
**Administrador Judicial**