

AO JUÍZO DA 1ª VARA CÍVEL DA COMARCA DE PALMEIRAS DE GOIÁS – GOIÁS.

Autos n.º 5607429-94.2020.8.09.0117
Ação RECUPERAÇÃO JUDICIAL
Requerente(s) GRUPO PASCHOALETTI
(NELZO PASCHOALETTI e SANDRA MARINA PASCHOALETTI)

CINCOS CONSULTORIA ORGANIZACIONAL LTDA., por seu representante legal STENIUS LACERDA BASTOS, na condição de Administrador Judicial devidamente nomeado, qualificado e comprometido nos presentes autos da RECUPERAÇÃO JUDICIAL do GRUPO PASCHOALETTI: SANDRA MARINA PASCHOALETTI – CPF N° 467.260.121-87, NELZO PASCHOALETTI – CPF N° 055.813.708-34, SANDRA MARINA PASCHOALETTI – CNPJ N° 39.455.693/0001-42 e NELZO PASCHOALETTI – CNPJ N° 39.455.510/0001-99, em tramitação na 1ª Vara Cível da Comarca de Palmeiras de Goiás– GO, vem, perante Vossa Excelência, e, em atendimento ao art. 22, inciso II, letra “c” da Lei de Falências e Recuperação de Empresas – LFR (Lei n° 11.101, de 9 de fevereiro de 2005), apresentar o Relatório Mensal do Administrador Judicial.

Trata-se de relatório mensal em face do deferimento de ação de recuperação judicial do GRUPO PASCHOALETTI, cujo protocolo ocorreu em 27/11/2020, sob número 5607429-94.2020.8.09.0117, sendo a decisão de deferimento do processamento recuperacional proferida na data de 11/01/2021 (movimentação n.º 13).

Inicialmente, cumpre-nos registrar que a Administração Judicial em atenção aos atos de fiscalização contratou, preliminarmente, auxiliar contábil, a fim de aperfeiçoar e bem transparecer as atividades das Recuperandas, sendo neste momento realizadas as análises individualizadas, observando os indicadores financeiros, balancetes e demonstrações de resultados:



Goiânia, 29 de julho de 2025

A'
CINCO S – Consultoria Organizacional
Stenius Lacerda Bastos EIRELI – ME
Att. Stenius Lacerda Bastos
Administrador Judicial.

Relatório Mensal de Acompanhamento das atividades da Recuperação Judicial do GRUPO PASCHOALETTI.

Apresentamos ao Sr. Administrador Judicial no processo de Recuperação Judicial da empresa **GRUPO PASCHOALETTI**, que é composto POR, **SANDRA MARINA PASCHOALETTI**, CPF Nº 467.260.121-87, **NELZO PASCHOALETTI** CPF Nº 055.813.708-34. **SANDRA MARINA PASCHOALETTI** – CNPJ Nº 39.455.693/0001-42 e **NELZO PASCHOALETTI**– CNPJ Nº 39.455.510/0001-99 processo nº **5607429-94.2020.8.09.0117**, o relatório de acompanhamento de atividades contábeis 050 - Auxiliar Contábil, de análise dos demonstrativos contábeis, apresentados durante o processo de retomada. Conforme previsto no Art. 22 inciso II, alínea “C”, da Lei 11.101/2005.

Atenciosamente

Wol Consultoria e Serviços Contábeis Eireli
Wanderley de Oliveira Leite
CRC/GO 012506

Wol Perícia e Consultoria Contábil
wol.consultoriacontabil@gmail.com (62) 3941-0270 / (62) 98534-2961



1. Informações Preliminares

No cumprimento das atribuições deste auxiliar do Administrador Judicial que apresenta seu primeiro relatório, vem abordar logo de início, com o único intuito de orientar em torno da possibilidade de se implantar a contabilidade rural. As propriedades rurais que passaram a ser empresas rurais, devem possuir sua contabilidade específica, porque possuem particularidades próprias do ramo, diferenciando-as de qualquer outra atividade empresarial, como por exemplo, o seu exercício social, que no caso será de acordo com a atividade explorada / safra. Sendo a contabilidade de uma forma geral uma ciência que estuda o patrimônio, ela abrange qualquer área onde exista a exploração de um atividade econômico-financeira com os benefícios que a contabilidade de forma geral oferece, como controle do seu ativo (bens e direitos), do seu passivo (as obrigações), ou seja, de uma forma geral o patrimônio.

As análises serão realizadas nos dados e informações relativos ao balancete contábil de pessoa física (sócios) da Recuperanda do mês de junho de 2025, onde iremos demonstrar e interpretar a situação presente ocorridas no período.

O presente relatório de acompanhamento foi elaborado com base nos documentos fornecidos pela Recuperanda, observando as normas contábeis pertinentes a este estudo / análise com inspeções técnicas contábeis que não tiveram como objetivo de realizar uma auditoria na demonstração contábil ofertada. Desta forma, por não ter sido feito uma auditoria completa, não foi realizado aqui alguns procedimentos inerentes, tais como a validação e confirmação de saldos, limitando a nossa responsabilidade aos dados constantes nos documentos disponibilizados na forma das disposições da Lei 11.101/05.

Wol Perícia e Consultoria Contábil
wol.consultoriacontabil@gmail.com (62) 3941-0270 / (62) 98534-2961



Perícia e Consultoria Contábil

Impresa: NELZO PASCHOALETTI
C.P.A.: 055.813.708-34
Período: 01/06/2025 - 30/06/2025

Folha: 0002

BALANCETE

Código	Classificação	Descrição da conta	Saldo Anterior	Débito	Crédito	Saldo Atual
539	2.1.30.199.9	FORNECEDORES DIVERSOS	1.131.736,91C	78.802,34	99.479,41	1.054.413,98C
636	2.1.30.199.9	OGASMAQ MAQ AGRICOLAS LTDA	5.778,51C	0,00	0,00	5.778,51C
609	2.1.30.199.9	LOGAM - PEÇAS E SERVIÇOS	22.054,22C	12.369,68	18.719,20	28.403,74C
678	2.1.30.199.9	OPRF PETROLEO LTDA	54.500,00C	54.500,00	0,00	0,00
601	2.1.30.199.9	PIVOT EQUIPAMENTOS AGRICOLAS E IRRIGACAO LTDA	32.200,98C	0,00	6.368,76	38.569,74C
667	2.1.30.199.9	QUERENCIA MAQ E CDM E REPRIS LTDA	4.505,01C	0,00	0,00	4.505,01C
622	2.1.30.199.9	RA MANGUEIRAS E CONEXÕES	8.166,03C	3.141,06	0,00	5.024,97C
623	2.1.30.199.9	RAINHA DA BORNADA LTDA	3.359,30C	1.935,55	2.450,00	3.873,75C
676	2.1.30.199.9	UNIMAQ PEÇAS E SERVIÇOS IND LTDA	19.032,00C	9.835,40	0,00	9.097,52C
602	2.1.30.199.9B	POSTO PALMEIRAS LTDA	0,00	11.187,20	11.187,20	0,00
169	2.1.4	ORRIGACÖES TRIBUTARIAS	0,00	78.633,37	78.633,37	0,00
170	2.1.40.1	IMPOSTOS E CONTRIBUICÖES A RECOLHER	0,00	78.633,37	78.633,37	0,00
172	2.1.40.100.2	IMPOSTO ESTADUAL A RECOLHER	0,00	78.633,37	78.633,37	0,00
185	2.1.5	ORRIGACÖES TRABALHISTA E PREVIDENCIARIA	63.292,57C	89.622,91	99.365,57	73.035,23C
186	2.1.50.1	ORRIGACÖES COM O PESSOAL	42.576,61C	66.294,04	74.890,97	51.173,54C
187	2.1.50.100.1	SALARIOS E ORDENADOS A PAGAR	42.576,61C	66.294,04	74.890,97	51.173,54C
190	2.1.50.2	ORRIGACÖES SOCIAIS	20.715,96C	23.328,87	24.474,60	21.861,69C
191	2.1.50.200.1	INSS/SRFB A RECOLHER	16.298,98C	18.911,82	19.678,78	17.065,94C
192	2.1.50.200.2	FGTS A RECOLHER	4.416,98C	4.417,05	4.795,82	4.795,75C
200	2.1.6	OUTRAS ORRIGACÖES	3.453.173,47C	0,00	0,00	3.453.173,47C
201	2.1.60.1	ADIANTAMENTOS A CLIENTES	3.453.173,47C	0,00	0,00	3.453.173,47C
612	2.1.60.100.1	ADIANTAMENTO A CLIENTES	3.453.173,47C	0,00	0,00	3.453.173,47C
217	2.2	PASSIVO EXIGIVEL A LONGO PRAZO	18.481.472,91C	2.137,78	0,00	18.479.235,13C
218	2.2.1	EMPRÉSTIMOS E FINANCIAMENTOS	5.294.908,03C	0,00	0,00	5.294.908,03C
219	2.2.10.1	EMPRÉSTIMOS E FINANCIAMENTO	5.294.908,03C	0,00	0,00	5.294.908,03C
583	2.2.10.100.3	MODAL DISTRIBUIDORA DE TITULOS E VALORES MOBILIAR	1.620.906,85C	0,00	0,00	1.620.906,85C
585	2.2.10.100.4	LEONIR PEDRO FELINI	3.674.001,18C	0,00	0,00	3.674.001,18C
227	2.2.2	FORNECEDORES	13.186.564,88C	2.137,78	0,00	13.184.427,10C
228	2.2.20.1	FORNECEDORES	13.186.564,88C	2.137,78	0,00	13.184.427,10C
586	2.2.20.100.1	AGNALDO DE SOUZA LOPES	2.500.000,00C	0,00	0,00	2.500.000,00C
587	2.2.20.100.1	BRSP - PA. PESQUISA E PRODUÇÃO DE SEMENTES LTDA	297.270,00C	880,85	0,00	296.389,15C
594	2.2.20.100.1	CEREAL COM. EXP. E REPRIS. AGRICOLA S/A	6.412.429,55C	1.256,93	0,00	6.411.172,62C
588	2.2.20.100.1	DIEGO CRISTOFOLETTI VITTI	993.085,33C	0,00	0,00	993.085,33C
589	2.2.20.100.1	JORGE DA SILVA CASTRO	258.000,00C	0,00	0,00	258.000,00C
590	2.2.20.100.1	JOSÉ DALBER DE OLIVEIRA PINHEIRO	686.686,00C	0,00	0,00	686.686,00C
591	2.2.20.100.1	RICARDO PUTY E COSTA	2.829.094,00C	0,00	0,00	2.829.094,00C
242	2.4	PATRIMÔNIO LÍQUIDO	1.046.013,26D	0,00	0,00	1.046.013,26D
243	2.4.1	CAPITAL SOCIAL	128.604,66C	0,00	0,00	128.604,66C
244	2.4.10.1	CAPITAL SUBSCRITO	128.604,66C	0,00	0,00	128.604,66C
245	2.4.10.100.1	CAPITAL SOCIAL	128.604,66C	0,00	0,00	128.604,66C
264	2.4.3	LUCROS OU PREJUÍZOS ACUMULADOS	1.174.617,92D	0,00	0,00	1.174.617,92D
265	2.4.30.1	LUCROS OU PREJUÍZOS ACUMULADOS	1.174.617,92D	0,00	0,00	1.174.617,92D
266	2.4.30.100.1	LUCROS ACUMULADOS	13.971,89C	0,00	0,00	13.971,89C
267	2.4.30.100.2	() PREJUÍZOS ACUMULADOS	1.208.589,91D	0,00	0,00	1.208.589,91D

• DRE

Wol Perícia e Consultoria Contábil
wol.consultoriacontabil@gmail.com (62) 3941-0270 / (62) 98534-2961



Perícia e Consultoria Contábil

Empresa: NELLO PASCHOALETTI		Folha: 0001
C.P.F.: 055.813.708-34		
Período: 01/06/2025 - 30/06/2025		
DEMONSTRAÇÃO DO RESULTADO DO EXERCÍCIO EM 30/06/2025		
RECEITA BRUTA		
VENHA DE MERCADORIAS	1.880.287,20	
SERVIÇOS PRESTADOS	8.000,00	<u>1.888.287,20</u>
DEDUÇÕES		
(-) ICMS	(76.814,01)	
(-) SINDICAT	(2.119,26)	<u>(78.933,27)</u>
RECEITA LÍQUIDA		<u>1.809.353,93</u>
CPV		
INSTRUMENTOS PARA ANIMAIS	(266,00)	
SALÁRIOS E ORDENADOS	(74.021,18)	
INSS	(13.993,16)	
FGTS	(4.788,82)	
DIÁRIA LAVOURA	(11.680,00)	
MANUTENÇÃO, REFORMA E CONSUMO	(410.682,02)	
PRETOS E CARRETOS	(2.221,96)	
ARRENDAMENTO DE IMÓVEIS	(88.120,28)	
COMBUSTÍVEL	(89.922,28)	<u>(675.702,88)</u>
LUCHO BRUTO		<u>833.651,05</u>
DESPESAS OPERACIONAIS		
<u>(46.207,28)</u>		
DESPESAS COMERCIAIS		
COMISSÕES	(8.800,00)	
ENERGIA ELÉTRICA	(7.446,27)	
COFA E REFEIÇÕES	(29.700,88)	
SERVIÇOS PRESTADOS POR TERCEIROS	(111,92)	
SEGUROS	(683,60)	<u>(46.412,67)</u>
DESPESAS ADMINISTRATIVAS		
TAXAS DIVERSAS	(2.726,40)	
DEBITO ATIVO REFF/PREVIDENCIA/PGFN	(2.114,82)	
TELEFONE	(99,99)	
MATERIAL DE ESCRITÓRIO	136,60	<u>(4.784,61)</u>
RESULTADO FINANCEIRO		<u>(48,00)</u>
TARIFA BANCARIA	(48,00)	
RESULTADO OPERACIONAL		<u>784.667,77</u>
DESPESAS NÃO OPERACIONAIS		
DESPESAS NÃO OPERACIONAIS	(7.176,44)	
CONSULTA MEDICA	(11.490,77)	<u>(18.667,21)</u>
RESULTADO ANTES DO IR E CSL		<u>766.000,56</u>
LUCHO LÍQUIDO DO EXERCÍCIO		<u>766.000,56</u>
NELLO PASCHOALETTI 038137084		GRACIELLE AQUINO HUNES 038137084
NELLO PASCHOALETTI		GRACIELLE AQUINO HUNES
PROFESSOR SUPLENTE		Reg. no CRC - RJ 808 e No. NT012174005
CPF: 055.813.708-34		CPF: 698.419.811-00

- **Junho de 2025 – Sandra Paschoaletti:**

Wol Perícia e Consultoria Contábil
wol.consultoriacontabil@gmail.com (62) 3941-0270 / (62) 98534-2961



Perícia e Consultoria Contábil

Impressão: BANDRA MARINA PASCHOALETTI		Folha: 0001				
P.F.: 467.260.121-87						
Período: 01/06/2025 - 30/06/2025						
BALANCETE						
Código	Classificação	Descrição da conta	Saldo Anterior	Débito	Crédito	Saldo Atual
1	1	ATIVO	12.081.807,30D	2.287.596,05	2.405.137,01	11.894.209,34D
2	1.1	ATIVO CIRCULANTE	4.523.337,14D	2.287.574,05	2.405.137,01	4.465.774,10D
3	1.1.1	DISPONÍVEL	497.705,51D	1.122.306,99	1.245.162,77	374.902,72D
4	1.1.10.1	CAIXA	17.925,48D	36,00D	38.609,56	15.315,52D
5	1.1.10.100.1	CAIXA GERAL	17.925,48D	36,00D	38.609,56	15.315,52D
7	1.1.10.2	BANCOS CONTA MOVIMENTO	157.996,64D	1.086.308,99	1.199.963,23	44.425,40D
575	1.1.10.200.3	SECOOB	132.650,87D	508.356,30	620.771,37	20.235,80D
579	1.1.10.200.5	INTER	595,00D	43.533,69	36.304,81	7.823,90D
632	1.1.10.200.6	SECOOP RURAL	24.750,77D	134.500,00	142.887,05	16.364,60D
10	1.1.10.3	APLICAÇÕES FINANCEIRAS LIQUIDEZ IMEDIATA	321.781,39D	0,00	6.529,98	315.251,41D
11	1.1.10.300.1	APLICAÇÃO FINANCEIRA	217.100,85D	0,00	6.529,98	210.570,87D
579	1.1.10.300.2	APLICAÇÃO BANDESCO	209,33D	0,00	0,00	209,33D
580	1.1.10.300.3	APLICAÇÃO INTER	104.471,21D	0,00	0,00	104.471,21D
12	1.1.2	CLIENTES	8.027,63D	1.131.809,90	1.131.809,90	8.027,63D
13	1.1.20.1	DUPLICATAS A RECEBER	8.027,63D	1.131.809,90	1.131.809,90	8.027,63D
14	1.1.20.100.1	CLIENTES DIVERSOS	3.016,00D	75.056,30	75.056,30	3.016,00D
72	1.1.20.100.1	COOP PROD RURAIS ALCANTARA SQA MELHO REGAÇO VALE I	5.011,63D	1.056.753,60	1.056.753,60	5.011,63D
18	1.1.3	OUTROS CRÉDITOS	227.203,27D	16.774,16	28.224,34	215.463,09D
23	1.1.30.5	ADANTAMENTOS A FORNECEDORES	204.083,10D	2.000,00	0,00	208.083,10D
603	1.1.30.500.1	ADANTAMENTO FORN DIVERSOS	144.471,65D	2.000,00	0,00	146.471,65D
633	1.1.30.500.1	ALCANTARA PASCHOALETTI	59.966,18D	0,00	0,00	59.966,18D
643	1.1.30.500.1	GOARACÁ MINERAÇÃO E CALÇADOS LTDA	1.629,27D	0,00	0,00	1.629,27D
24	1.1.30.6	ADANTAMENTO A EMPREGADOS	18.820,00D	14.774,16	28.224,34	5.365,87D
25	1.1.30.600.1	ADANTAMENTO DE SALÁRIO	16.100,91D	7.800,00	18.631,04	5.369,87D
25	1.1.30.600.2	ADANTAMENTO DE 13º SALÁRIO	2.719,14D	6.874,16	9.593,30	0,00
28	1.1.30.8	TRIBUTOS A RECUPERAR/COMPENSAR	2.390,12D	0,00	0,00	2.390,12D
34	1.1.30.800.6	TRIBUTOS PAGOS A COMPENSAR	2.390,12D	0,00	0,00	2.390,12D
46	1.1.4	APLICAÇÕES FINANCEIRAS	115,81D	0,00	0,00	115,81D
47	1.1.40.1	APLICAÇÕES FINANCEIRAS REND. PREFIXADOS	115,81D	0,00	0,00	115,81D
48	1.1.40.100.1	APLICAÇÕES FINANCEIRAS	115,81D	0,00	0,00	115,81D
53	1.1.5	ESTOQUE	3.790.194,92D	16.600,00	0,00	3.806.794,92D
54	1.1.50.1	MERCADORIAS, PRODUTOS E INSUMOS	3.790.194,92D	16.600,00	0,00	3.806.794,92D
55	1.1.50.100.1	ESTOQUE DE MERCADORIAS	3.790.194,92D	16.600,00	0,00	3.806.794,92D
69	1.2	ATIVO REALIZÁVEL A LONGO PRAZO	17.913,93D	25,00	0,00	17.888,93D
76	1.2.2	OUTROS CRÉDITOS	17.913,93D	25,00	0,00	17.888,93D
81	1.2.20.5	APLICAÇÕES FINANCEIRAS	17.913,93D	25,00	0,00	17.888,93D
596	1.2.20.500.1	INVESTIMENTOS QUOTAS	17.913,93D	25,00	0,00	17.888,93D
87	1.3	ATIVO PERMANENTE	7.540.556,23D	0,00	0,00	7.540.556,23D
111	1.3.1	IMOBILIZADO	7.540.556,23D	0,00	0,00	7.540.556,23D
112	1.3.20.1	IMÓVEIS	4.675.304,72D	0,00	0,00	4.675.304,72D
113	1.3.20.100.1	IMÓVEIS	814.500,00D	0,00	0,00	814.500,00D
115	1.3.20.100.2	CONSTRUÇÕES E BENEFICÍARIAS	3.860.804,72D	0,00	0,00	3.860.804,72D
116	1.3.20.2	MÓVEIS E UTENSÍLIOS	13.923,71D	0,00	0,00	13.923,71D
117	1.3.20.200.1	MÓVEIS E UTENSÍLIOS	5.733,71D	0,00	0,00	5.733,71D
507	1.3.20.200.7	APARELHO COMUNICAÇÃO	8.190,00D	0,00	0,00	8.190,00D
118	1.3.20.3	MÁQUINAS, EQUIPAMENTOS E FERRAMENTAS	3.798.020,00D	0,00	0,00	3.798.020,00D
119	1.3.20.300.1	MÁQUINAS E EQUIPAMENTOS	3.798.020,00D	0,00	0,00	3.798.020,00D
120	1.3.20.4	VEÍCULOS	726.480,00D	0,00	0,00	726.480,00D
121	1.3.20.400.1	VEÍCULOS	726.480,00D	0,00	0,00	726.480,00D
125	1.3.20.9	(-) DEPRECAÇÕES, AMORT. E EXAUS. ACUMUL.	1.673.172,20C	0,00	0,00	1.673.172,20C
127	1.3.20.900.2	(-) DEPRECAÇÕES DE MÓVEIS E UTENSÍLIOS	1.152,20C	0,00	0,00	1.152,20C
128	1.3.20.900.3	(-) DEPRECAÇÕES DE MÁQUINAS, EQUIP. FER	1.488.669,67C	0,00	0,00	1.488.669,67C
129	1.3.20.900.4	(-) DEPRECAÇÕES DE VEÍCULOS	233.350,33C	0,00	0,00	233.350,33C
149	2	PASSIVO	12.204.612,31C	2.067.834,78	1.057.804,79	11.194.602,31C
150	2.1	PASSIVO CIRCULANTE	4.658.844,30C	2.067.834,78	1.057.804,79	5.648.874,25C
302	2.1.1	EMPRÉSTIMOS E FINANCIAMENTOS	3.957.018,86C	1.927.783,60	918.386,90	2.947.442,16C
151	2.1.10.1	EMPRÉSTIMOS	3.957.018,86C	1.927.783,60	918.386,90	2.947.442,16C
534	2.1.10.100.6	EMPRÉSTIMO DE FÓRNEIRO	654.414,86C	380.000,00	0,00	274.414,86C
581	2.1.10.100.7	MELHO PASCHOALETTI	1.552.604,78C	491.030,00	403.886,90	1.461.481,68C
638	2.1.10.100.8	ADOTEXTE IMPORT. E EXPORT. LT	1.750.000,00C	1.056.753,60	514.500,00	1.287.746,40C
364	2.1.3	FORNecedores	1.963.775,35C	8.137,82	1.509,50	1.957.147,03C
185	2.1.30.1	FORNecedores	1.963.775,35C	8.137,82	1.509,50	1.957.147,03C
598	2.1.30.190.9	ALTO PORTO CONQUISTA DE TIAMPIARUA LTDA	25.000,00C	0,00	0,00	25.000,00C
589	2.1.30.190.9	PMC QUÍMICA DO BRASIL	1.311.912,00C	0,00	0,00	1.311.912,00C
539	2.1.30.190.9	FORNecedores DIVERSOS	155.639,66C	189,00	1.509,50	156.968,16C
594	2.1.30.190.9	IND COM DE FERTILIZANTES SUPERFILL LTDA	187.900,18C	0,00	0,00	187.900,18C
615	2.1.30.190.9	INDUSTRIAS COM DESE DE FERTILIZANTES LTDA	27.996,00C	0,00	0,00	27.996,00C

Wol Perícia e Consultoria Contábil
wol.consultoriacontabil@gmail.com (62) 3941-0270 / (62) 98534-2961



Perícia e Consultoria Contábil

Empresa: SANDRA MARINA PASCHOALETTI
F.F.: 467.260.121-87
Período: 01/06/2025 - 30/06/2025

Folha: 0002

BALANÇETE						
Módulo	Classificação	Descrição da conta	Saldo Anterior	Débito	Crédito	Saldo Atual
600	21.30.199.9	PLANO DE DISTRIBUIDORA DE IMPLEMENTOS LTDA	13.321,40C	0,00	0,00	13.321,40C
600	21.30.199.9	QUERENCIA MAQUINAS COM E REPEREELI	39.686,11C	7.940,82	0,00	31.745,29C
900	21.30.199.9	SURETINO QUIMICA BRASIL INDUSTRIA QUIMICA SA	162.320,00C	0,00	0,00	162.320,00C
169	21.4	ORIGINAÇÕES TRIBUTARIAS	0,00	34.656,86	34.656,86	0,00
170	21.40.1	IMPOSTOS E CONTRIBUIÇÕES A RECOLHER	0,00	34.656,86	34.656,86	0,00
170	21.40.100.2	IMPOSTO ESTADUAL A RECEBER	0,00	34.656,86	34.656,86	0,00
183	21.5	ORIGINAÇÕES TRABALHISTA E PREVIDENCIÁRIA	83.444,00C	97.256,50	103.251,44	89.439,00C
186	21.50.1	ORIGINAÇÕES COM O PESSOAL	641.776,41C	79.060,81	79.694,13	642.022,72C
187	21.50.100.1	SOLICITAÇÕES E ORDENAÇÕES A PAGAR	641.776,41C	79.060,81	79.694,13	642.022,72C
190	21.60.2	ORIGINAÇÕES SOCIAIS	19.267,68C	18.253,69	23.557,32	24.271,31C
191	21.60.200.1	INSS INSP A RECOLHER	14.801,54C	14.759,56	18.476,71	18.476,71C
192	21.60.200.2	RETA A RECOLHER	4.466,14C	3.493,71	5.080,61	5.794,60C
300	21.6	OUTRAS ORIGINAÇÕES	84.606,00C	0,00	0,00	84.606,00C
301	21.60.1	AJUSTAMENTOS A CLIENTES	84.606,00C	0,00	0,00	84.606,00C
412	21.60.100.1	ACERTAMENTO A CLIENTES	84.606,00C	0,00	0,00	84.606,00C
212	22	PASSIVO EXERCÍCIO A LONGO PRAZO	5.199.201,00C	0,00	0,00	5.199.201,00C
218	22.1	EMPRESTIMOS E FINANCIAMENTOS	5.199.201,00C	0,00	0,00	5.199.201,00C
218	22.10.1	EMPRESTIMOS E FINANCIAMENTO	5.199.201,00C	0,00	0,00	5.199.201,00C
591	22.10.100.3	FUNDOS DE PENSAÇÃO	124.501,00C	0,00	0,00	124.501,00C
592	22.10.100.4	FUNDO DE RESERVA	80.000,00C	0,00	0,00	80.000,00C
593	22.10.100.5	FUNDO DE RESERVA	500.000,00C	0,00	0,00	500.000,00C
594	22.10.100.6	FUNDO DE RESERVA	800.000,00C	0,00	0,00	800.000,00C
595	22.10.100.7	FUNDO DE RESERVA	3.675.000,00C	0,00	0,00	3.675.000,00C
342	24	PATRIMÔNIO LÍQUIDO	946.266,91C	0,00	0,00	946.266,91C
343	24.1	CAPITAL SOCIAL	814.000,00C	0,00	0,00	814.000,00C
344	24.10.1	CAPITAL SUBSCRITO	814.000,00C	0,00	0,00	814.000,00C
345	24.10.100.1	CAPITAL SOCIAL	814.000,00C	0,00	0,00	814.000,00C
364	24.3	LUCROS OU PREJUÍZOS ACUMULADOS	131.766,91C	0,00	0,00	131.766,91C
365	24.30.1	LUCROS OU PREJUÍZOS ACUMULADOS	131.766,91C	0,00	0,00	131.766,91C
366	24.30.100.1	LUCROS ACUMULADOS	131.766,91C	0,00	0,00	131.766,91C

• DRE

Empresa: SANDRA MARINA PASCHOALETTI
C.F.F.: 467.260.121-87
Período: 01/06/2025 - 30/06/2025

Folha: 0001

Demonstração de Resultado do Exercício em 30/06/2025

RECEITA BRUTA		
VERBA DE MERCADORIAS	1.191.809,90	
SERVIÇOS PRESTADOS	700,00	<u>1.192.509,90</u>
DEDUÇÕES		
(-) ICMS	(92.849,26)	
(-) DESPESAS	(2.119,50)	<u>14.669,86</u>
RECEITA LÍQUIDA		<u>1.087.650,64</u>
CUSTO		
CUSTO DE MERCADORIA	(11.220,50)	
SALÁRIOS E ORDENADOS	(70.939,18)	
INSS	(14.056,73)	
FUNDO	(8.122,41)	
DIÁRIAS LAVOURA	(4.077,91)	
MANUTENÇÃO, REFORMA E CONSUMO	(8.424,22)	<u>(120.769,15)</u>
LUCRO BRUTO		<u>966.881,49</u>
DESPESAS OPERACIONAIS		<u>(10.444,27)</u>
DESPESAS COMERCIAIS		
COFA E REFEIÇÕES	(2.096,90)	
SEGUROS	(8.229,07)	<u>(10.325,97)</u>
DESPESAS ADMINISTRATIVAS		
ENERGIA ELÉTRICA	(108,18)	
TELEFONE E INTERNET	(650,12)	
ASSISTÊNCIA CONTÁBIL	(4.700,00)	
ADV RECUPERAÇÃO JUDICIAL	(11.250,00)	
SERVIÇOS PRESTADOS POR TERCEIROS	(8.210,00)	<u>(22.918,30)</u>
RESULTADO FINANCEIRO		
TARIFA BANCÁRIA	(122,04)	
RECUPERAÇÃO DE DESPESAS	2.400,00	<u>2.277,96</u>
RESULTADO OPERACIONAL		<u>846.241,15</u>
DESPESAS NÃO OPERACIONAL		
DESPESAS NÃO OPERACIONAL	(84.949,57)	
CONSULTA E PLANO DE SAÚDE	(3.688,59)	<u>(88.638,16)</u>
RESULTADO ANTES DO IR E CSL		<u>757.602,99</u>
LUCRO DO EXERCÍCIO		<u>757.602,99</u>

SANDRA MARINA Paschoaletti
RUA PASCHOALETTI, 12187 - JARDIM SÃO CARLOS - SÃO CARLOS - SP
C.F.F.: 467.260.121-87

GRAZIELLE AQUINO RIBEIRO
Reg. no CRC - MT sob o No. MTO12174005
CPF: 659.419.811-00

Wol Perícia e Consultoria Contábil
wol.consultoriacontabil@gmail.com (62) 3941-0270 / (62) 98534-2961



3.1 Resumo dos Balancetes:

Balancete no mês de janeiro a junho 2025;

3.1.1- NELZO PASCOALETTI

NELZO PASCOALETTI								
Balanco Patrimonial	jan/25	fev/25	mar/25	abr/25	mai/25	jun/25	Variação %	
Ativo	RS 24.993.462,30	RS 28.079.590,91	RS 28.421.049,78	RS 25.788.938,54	RS 25.195.874,91	RS 27.447.560,25		8,94%
Ativo Circulante	RS 7.523.179,92	RS 10.393.798,53	RS 10.950.717,40	RS 8.318.605,16	RS 7.725.542,53	RS 9.977.227,87		29,15%
Disponível	RS 148,06	RS 10.707,05	RS 120.039,17	RS 119.046,99	RS 89.479,43	RS 368.914,11		312,29%
Caixa	RS 1.709,72	RS 1.460,22	RS 3.680,18	RS 4.074,02	RS 6.181,54	RS 4.238,03		-31,44%
Caixa Geral	RS 1.709,72	RS 1.460,22	RS 3.680,18	RS 4.074,02	RS 6.181,54	RS 4.238,03		-31,44%
Banco conta movimento	-RS 1.561,66	RS 9.246,83	RS 123.719,35	RS 114.972,97	RS 83.297,89	RS 364.676,08		337,80%
SicooB	-RS 1.561,66	RS 9.246,83	RS 123.719,35	RS 114.972,97	RS 83.297,89	RS 364.676,08		337,80%
Aplicações Financeiras	RS -	RS -	RS -	RS -	RS -	RS -		-
Aplicação Financeira	RS -	RS -	RS -	RS -	RS -	RS -		-
Clientes	RS 350.961,65	RS 2.218.061,30	RS 2.552.373,97	RS 6.803,74	RS 783,58	RS 783,58		0,00%
Dupl. A Receber	RS 350.961,65	RS 2.218.061,30	RS 2.552.373,97	RS 6.803,74	RS 783,58	RS 783,58		0,00%
Outros Créditos	RS 4.341.547,01	RS 3.358.836,57	RS 2.763.462,06	RS 2.515.086,39	RS 1.918.045,56	RS 1.890.327,76		-1,45%
Adiantamento a Fornecedores	RS 388.055,68	RS 391.493,62	RS 354.593,62	RS 331.030,51	RS 329.500,86	RS 309.500,66		-6,07%
Fornecedores	RS 388.055,68	RS 391.493,62	RS 354.593,62	RS 331.030,51	RS 329.500,86	RS 309.500,66		-6,07%
Adiantamento a Empregados	RS 5.162,60	RS 4.062,60	RS 4.062,60	RS 4.062,60	RS 4.062,60	RS 4.062,60		0,00%
Adiantamento de Salário	RS 5.162,60	RS 4.062,60	RS 4.062,60	RS 4.062,60	RS 4.062,60	RS 4.062,60		0,00%
Empréstimo a empregados	RS 3.948.328,73	RS 2.963.280,35	RS 2.404.805,84	RS 2.179.993,28	RS 1.584.482,10	RS 1.576.764,50		-0,49%
Sandra Marina Paschoaletti	RS 3.948.328,73	RS 2.963.280,35	RS 2.404.805,84	RS 2.179.993,28	RS 1.584.482,10	RS 1.576.764,50		-0,49%
Tributos a Recuperar/Compensar	RS -	RS -	RS -	RS -	RS -	RS -		-
INSS a Compensar	RS -	RS -	RS -	RS -	RS -	RS -		-
Estoque	RS 2.830.523,20	RS 4.806.193,61	RS 5.514.842,20	RS 5.677.668,04	RS 5.717.233,96	RS 7.717.202,42		34,98%
Estoque em Mercadorias	RS 2.477.887,79	RS 4.453.558,20	RS 5.162.206,79	RS 5.368.452,79	RS 5.400.538,71	RS 7.400.507,17		37,03%
Mercadorias entrega futuras	RS 352.635,41	RS 352.635,41	RS 352.635,41	RS 309.215,25	RS 316.695,25	RS 316.695,25		0,00%
Ativo Não-Circulante	RS 17.470.282,38	RS 17.685.792,38	RS 17.470.332,38	RS 17.470.333,38	RS 17.470.332,38	RS 17.470.332,38		0,00%
Ativo Permanente Imobilizado	RS 17.470.282,38	RS 17.685.792,38	RS 17.470.332,38	RS 17.470.333,38	RS 17.470.332,38	RS 17.470.332,38		0,00%
Investimentos	RS 3.064,71	RS 3.114,71	RS 3.114,71	RS 3.114,71	RS 3.114,71	RS 3.114,71		0,00%
Outros Investimentos	RS 3.064,71	RS 3.114,71	RS 3.114,71	RS 3.114,71	RS 3.114,71	RS 3.114,71		0,00%
Imóveis	RS 14.943.226,66	RS 14.943.226,66	RS 14.943.226,66	RS 14.943.226,66	RS 14.943.226,66	RS 14.943.226,66		0,00%
Imóveis	RS 128.604,66	RS 128.604,66	RS 128.604,66	RS 128.604,66	RS 128.604,66	RS 128.604,66		0,00%
Construções e Benefetorias	RS 14.814.622,00	RS 14.814.622,00	RS 14.814.622,00	RS 14.814.622,00	RS 14.814.622,00	RS 14.814.622,00		0,00%
Móveis e utensílios	RS 8.567,00	RS 8.567,00	RS 8.567,00	RS 8.567,00	RS 8.567,00	RS 8.567,00		0,00%
Máquinas e Equipamentos	RS 4.502.101,23	RS 4.502.101,23	RS 4.502.101,23	RS 4.502.101,23	RS 4.502.101,23	RS 4.502.101,23		0,00%
Máquinas e Equipamentos	RS 4.502.101,23	RS 4.502.101,23	RS 4.502.101,23	RS 4.502.101,23	RS 4.502.101,23	RS 4.502.101,23		0,00%
Veículos	RS 755.557,44	RS 755.557,44	RS 755.557,44	RS 755.558,44	RS 755.557,44	RS 755.557,44		0,00%
Veículos	RS 755.557,44	RS 755.557,44	RS 755.557,44	RS 755.558,44	RS 755.557,44	RS 755.557,44		0,00%
(-) Depreciações, Amort. E Exaus. Acqui	RS 2.742.234,66	RS 2.526.774,66	RS 2.742.234,66	RS 2.742.234,66	RS 2.742.234,66	RS 2.742.234,66		0,00%
(-) Depreciações Móveis e Utensílios	RS -	RS -	RS 181,10	RS 181,10	RS 181,10	RS 181,10		0,00%
(-) Depreciações de Máquinas, Equi. Fer	RS 2.742.234,66	RS 2.742.234,66	RS 2.526.593,56	RS 2.526.593,56	RS 2.526.593,56	RS 2.526.593,56		0,00%
(-) Veículos Pesados	RS -	RS 215.460,00	RS 215.460,00	RS 215.460,00	RS 215.460,00	RS 215.460,00		0,00%

Wol Perícia e Consultoria Contábil
wol.consultoriacontabil@gmail.com (62) 3941-0270 / (62) 98534-2961



Perícia e Consultoria Contábil

Balanco Patrimonial	jan/25	fev/25	mar/25	abr/25	mai/25	jun/25	Varição %
Passivo	R\$ 25.064.904,42	R\$ 26.816.977,44	R\$ 27.356.544,58	R\$ 25.228.413,81	R\$ 25.771.705,17	R\$ 27.259.489,93	5,77%
Passivo Circulante	R\$ 7.629.444,77	R\$ 9.481.517,79	R\$ 9.921.084,93	R\$ 7.792.954,16	R\$ 8.336.245,52	R\$ 9.826.168,06	17,87%
Empréstimos	R\$ 542.996,13	R\$ 542.996,13	R\$ 667.996,13	R\$ 667.996,13	R\$ 970.146,13	R\$ 663.869,77	-31,57%
Empréstimo de Terceiro	R\$ 542.996,13	R\$ 542.996,13	R\$ 667.996,13	R\$ 667.996,13	R\$ 970.146,13	R\$ 663.869,77	-31,57%
Sandra Marina Paschoaletti	R\$ -	R\$ -	R\$ -	R\$ -	R\$ -	R\$ -	-
Algoceira Paschoaletti - emprestimo	R\$ -	R\$ -	R\$ -	R\$ -	R\$ -	R\$ -	-
Fornecedores	R\$ 5.445.904,48	R\$ 7.354.925,14	R\$ 7.706.054,29	R\$ 3.620.017,31	R\$ 3.851.733,13	R\$ 5.636.009,59	46,33%
Fornecedores	R\$ 5.445.904,48	R\$ 7.354.925,14	R\$ 7.706.054,29	R\$ 3.620.017,31	R\$ 3.851.733,13	R\$ 5.636.009,59	46,33%
Obrigações Tributárias	R\$ 64.194,66	R\$ -	R\$ -	R\$ -	R\$ 2.099,78	R\$ -	-100,00%
Impostos e Contribuições a Recolher	R\$ 64.194,66	R\$ -	R\$ -	R\$ -	R\$ 2.099,78	R\$ -	-100,00%
Obrigações Trabalhistas e Previdenciárias	R\$ 83.767,35	R\$ 91.014,37	R\$ 54.452,36	R\$ 51.767,25	R\$ 63.292,57	R\$ 73.035,23	15,39%
Obrigações com o Pessoal	R\$ 57.034,10	R\$ 67.776,41	R\$ 31.734,01	R\$ 35.209,96	R\$ 42.576,61	R\$ 51.173,54	20,19%
Obrigações Sociais	R\$ 26.733,25	R\$ 23.237,96	R\$ 22.718,35	R\$ 16.557,29	R\$ 20.715,96	R\$ 21.861,69	5,93%
Outras Obrigações	R\$ 1.492.582,15	R\$ 1.492.582,15	R\$ 1.492.582,15	R\$ 3.453.173,47	R\$ 3.453.173,47	R\$ 3.453.173,47	0,00%
Adiantamentos e clientes	R\$ 1.492.582,15	R\$ 1.492.582,15	R\$ 1.492.582,15	R\$ 3.453.173,47	R\$ 3.453.173,47	R\$ 3.453.173,47	0,00%
Passivo Não-Circulante	R\$ 18.481.472,91	R\$ 18.481.472,91	R\$ 18.481.472,91	R\$ 18.481.472,91	R\$ 18.481.472,91	R\$ 18.479.335,13	-0,01%
Passivo Exigível a Longo Prazo	R\$ 18.481.472,91	R\$ 18.481.472,91	R\$ 18.481.472,91	R\$ 18.481.472,91	R\$ 18.481.472,91	R\$ 18.479.335,13	-0,01%
Empréstimos e Financiamentos	R\$ 5.294.908,03	R\$ 5.294.908,03	R\$ 5.294.908,03	R\$ 5.294.908,03	R\$ 5.294.908,03	R\$ 5.294.908,03	0,00%
Empréstimos	R\$ 5.294.908,03	R\$ 5.294.908,03	R\$ 5.294.908,03	R\$ 5.294.908,03	R\$ 5.294.908,03	R\$ 5.294.908,03	0,00%
Miscel Distribuidores de Títulos e Valores	R\$ 1.620.906,05	R\$ 1.620.906,05	R\$ 1.620.906,05	R\$ 1.620.906,05	R\$ 1.620.906,05	R\$ 1.620.906,05	0,00%
Leoni Pedro Pardini	R\$ 3.674.001,18	R\$ 3.674.001,18	R\$ 3.674.001,18	R\$ 3.674.001,18	R\$ 3.674.001,18	R\$ 3.674.001,18	0,00%
Fornecedores	R\$ 13.186.564,88	R\$ 13.186.564,88	R\$ 13.186.564,88	R\$ 13.186.564,88	R\$ 13.186.564,88	R\$ 13.184.427,10	-0,02%
Fornecedores	R\$ 13.186.564,88	R\$ 13.186.564,88	R\$ 13.186.564,88	R\$ 13.186.564,88	R\$ 13.186.564,88	R\$ 13.184.427,10	-0,02%
Patrimônio-Líquido	-R\$ 1.046.013,26	-R\$ 1.046.013,26	-R\$ 1.046.013,26	-R\$ 1.046.013,26	-R\$ 1.046.013,26	-R\$ 1.046.013,26	0,00%
Capital Social	R\$ 128.604,66	R\$ 128.604,66	R\$ 128.604,66	R\$ 128.604,66	R\$ 128.604,66	R\$ 128.604,66	0,00%
Capital Subscrito	R\$ 128.604,66	R\$ 128.604,66	R\$ 128.604,66	R\$ 128.604,66	R\$ 128.604,66	R\$ 128.604,66	0,00%
Lucros ou Prejuízos Acumulados	-R\$ 1.174.617,92	-R\$ 1.174.617,92	-R\$ 1.174.617,92	-R\$ 1.174.617,92	-R\$ 1.174.617,92	-R\$ 1.174.617,92	0,00%
Lucros ou Prejuízos Acumulados	-R\$ 1.174.617,92	-R\$ 1.174.617,92	-R\$ 1.174.617,92	-R\$ 1.174.617,92	-R\$ 1.174.617,92	-R\$ 1.174.617,92	0,00%
Lucros/Prejuízos Acumulados	-R\$ 1.208.589,91	-R\$ 1.208.589,91	-R\$ 1.208.589,91	-R\$ 1.208.589,91	-R\$ 1.208.589,91	-R\$ 1.208.589,91	0,00%
Resultado do Exercício em Curso	R\$ 33.971,99	R\$ 33.971,99	R\$ 33.971,99	R\$ 33.971,99	R\$ 33.971,99	R\$ 33.971,99	0,00%

A análise do balanço patrimonial revela um crescimento geral de 8,94% no **Ativo** Total entre maio e junho de 2025, uma variação que se concentrou inteiramente no Ativo Circulante, já que o Ativo Não-Circulante permaneceu completamente inalterado. No detalhe, o Ativo Circulante, que representa os recursos de curto prazo, teve um aumento expressivo de 29,15%, impulsionado principalmente pela conta de Disponível (caixa e bancos), que disparou 312,29%. Esse salto foi gerado por uma forte entrada de recursos na conta bancária, que cresceu 337,80%, mesmo com uma pequena redução de 31,44% no caixa físico. Outro aumento muito relevante ocorreu no Estoque, que cresceu 34,98%, indicando um grande volume de mercadorias adquiridas ou produzidas no período. Em contrapartida, a conta de Outros Créditos teve uma leve queda de 1,45%, puxada pela redução nos adiantamentos a fornecedores. De forma notável, a conta Clientes não apresentou nenhuma variação, sugerindo ausência de novas vendas a prazo. Da mesma forma, todo o grupo de Ativo Não-Circulante (longo prazo) ficou estagnado em 0,00%, com todas as suas

Wol Perícia e Consultoria Contábil
wol.consultoriacontabil@gmail.com (62) 3941-0270 / (62) 98534-2961



contas — como Imóveis, Máquinas, Veículos e Depreciação — mantendo exatamente os mesmos saldos, o que confirma que a empresa não realizou investimentos ou vendas de seus bens permanentes no período.

A análise do lado do **Passivo** mostra um crescimento de 5,77% nas obrigações totais da empresa entre maio e junho de 2025. Essa variação foi impulsionada por um aumento significativo de 17,87% no Passivo Circulante (dívidas de curto prazo), que concentrou quase todas as movimentações do período. A conta de Fornecedores foi a de maior impacto, com uma alta de 46,33%, indicando que a empresa aumentou consideravelmente suas compras a prazo. Em contrapartida, a empresa quitou uma parte relevante de suas dívidas financeiras de curto prazo, resultando em uma queda de 31,57% na conta de Empréstimos. As Obrigações Trabalhistas e Previdenciárias também subiram 15,39%, um movimento comum relacionado à folha de pagamento, enquanto as Obrigações Tributárias foram totalmente zeradas. De forma notável, a conta de Outras Obrigações, referente a adiantamentos de clientes, não teve nenhuma variação. Já o Passivo Não-Circulante (dívidas de longo prazo) permaneceu praticamente estável, com uma redução insignificante de 0,01%, e o Patrimônio Líquido ficou completamente inalterado, com as contas de Capital Social e Lucros/Prejuízos Acumulados mantendo exatamente os mesmos saldos, indicando que não houve aporte de capital dos sócios nem apuração de novo resultado no período.

- DRE - Demonstração de Resultado.

Wol Perícia e Consultoria Contábil
wol.consultoriacontabil@gmail.com (62) 3941-0270 / (62) 98534-2961



Perícia e Consultoria Contábil

NELZO PASCHOALETTI							
CONTAS	DRE						
	jan/25	fev/25	mar/25	abr/25	mai/25	jun/25	Varição %
Vendas de Mercadorias	R\$ 324.583,60	R\$ 2.088.891,10	R\$ 1.286.399,05	R\$ 237.859,82	R\$ 23.525,71	R\$ 1.585.257,30	6638,40%
Vendas (outras)							
RECEITA BRUTA	R\$ 324.583,60	R\$ 2.088.891,10	R\$ 1.286.399,05	R\$ 237.859,82	R\$ 23.525,71	R\$ 1.585.257,30	6638,40%
(-) Devoluções e Abatimentos	-R\$ 15.089,36	-R\$ 13.496,38	-R\$ -	-R\$ -	-R\$ -	-R\$ 78.633,37	-38,46%
RECEITA OPERACIONAL BRUTA	R\$ 309.494,24	R\$ 2.075.394,72	R\$ 1.286.399,05	R\$ 237.859,82	R\$ 23.525,71	R\$ 1.585.257,30	6638,40%
(-) Impostos sobre as Vendas/Serviços	-R\$ -	-R\$ -	-R\$ -	-R\$ -	-R\$ -	-R\$ 78.633,37	-
RECEITA LIQUIDA	R\$ 309.494,24	R\$ 2.075.394,72	R\$ 1.286.399,05	R\$ 237.859,82	R\$ 23.525,71	R\$ 1.506.623,93	6304,16%
(-) Custo dos produtos e serviços prestados	-R\$ 330.703,28	-R\$ 905.061,67	-R\$ 1.072.590,53	-R\$ 512.785,56	-R\$ 1.097.950,91	-R\$ 675.703,88	-38,46%
LUCRO OPERACIONAL BRUTO	-R\$ 21.209,04	R\$ 1.170.333,05	R\$ 213.808,52	-R\$ 274.925,74	-R\$ 1.074.425,20	R\$ 830.920,05	177,34%
DESPESAS OPERACIONAIS	-R\$ 34.829,66	-R\$ 134.435,12	-R\$ 66.082,24	-R\$ 157.419,82	-R\$ 52.463,50	-R\$ 46.207,28	-11,92%
Despesas Comerciais	-R\$ 7.507,50	-R\$ 96.183,37	-R\$ 61.153,31	-R\$ 71.378,31	-R\$ 51.816,98	-R\$ 41.412,67	-20,08%
Despesas Administrativas	-R\$ 27.322,16	-R\$ 38.251,25	-R\$ 4.928,93	-R\$ 86.041,01	-R\$ 646,52	-R\$ 4.794,61	641,60%
Outras Despesas Operacionais	-R\$ -	-R\$ -	-R\$ -	-R\$ -	-R\$ -	-R\$ -	-
Resultado Não Operacional	-R\$ -	-R\$ -	-R\$ -	-R\$ -	-R\$ -	-R\$ -	-
Outras	-R\$ -	-R\$ -	-R\$ -	-R\$ -	-R\$ -	-R\$ -	-
RESULTADO FINANCEIRO	-R\$ 0,19	-R\$ 72,50	-R\$ 63,00	-R\$ 63,00	-R\$ 63,00	-R\$ 316,40	45,00
Resultado Financeiro	-R\$ 0,19	-R\$ 72,50	-R\$ 63,00	-R\$ 63,00	-R\$ 63,00	-R\$ 316,40	45,00
RESULTADO OPERACIONAL	-R\$ 0,19	-R\$ 72,50	-R\$ 63,00	-R\$ 63,00	-R\$ 63,00	-R\$ 316,40	45,00
DESPESAS NÃO OPERACIONAIS	-R\$ 15.403,23	-R\$ 17.229,84	-R\$ 15.559,19	-R\$ 89.592,48	-R\$ 9.781,73	-R\$ 18.667,21	90,84%
DESPESAS NÃO OPERACIONAIS	-R\$ 15.403,23	-R\$ 17.229,84	-R\$ 15.559,19	-R\$ 89.592,48	-R\$ 9.781,73	-R\$ 18.667,21	90,84%
RESULTADO ANTES DOS TRIBUTOS	-R\$ 71.442,12	R\$ 1.018.595,59	R\$ 132.104,09	-R\$ 522.001,04	-R\$ 1.136.354,03	R\$ 766.000,56	-167,41%
(-) Prov IRPJ e CSLL	-R\$ -	-R\$ -	-R\$ -	-R\$ -	-R\$ -	-R\$ -	-
RESULTADO DO EXERCÍCIO	-R\$ 71.442,12	R\$ 1.018.595,59	R\$ 132.104,09	-R\$ 522.001,04	-R\$ 1.136.354,03	R\$ 766.000,56	-167,41%

A empresa apresentou uma melhora expressiva em seus resultados, revertendo um prejuízo de mais de 1,1 milhão de reais em maio para um lucro de 766 mil reais em junho. Essa mudança positiva foi causada principalmente por um aumento extraordinário de 6.638,40% na receita de vendas, que saltou de 23 mil para mais de 1,5 milhão de reais. Além do aumento nas vendas, o custo dos produtos vendidos teve uma redução de 38,46%, o que ajudou a gerar um lucro bruto de 830 mil reais. As despesas operacionais totais também diminuiram 11,92%, contribuindo para o resultado final positivo, mesmo com um aumento nas despesas administrativas e não operacionais, que tiveram um impacto menor diante do forte crescimento da receita.

3.1.1.1 - Apuração das contas de resultado / Resumo do Balancete:

ESPELHO - CONTAS DE RESULTADO - MENSAL CONFORME DRE							
NELZO PASCHOALETTI - 2025							
RESULTADO	JANEIRO	FEVEREIRO	MARÇO	ABRIL	MAIO	JUNHO	TOTAL
Receita Bruta	R\$ 324.583,60	R\$ 2.088.891,10	R\$ 1.286.399,05	R\$ 237.859,82	R\$ 23.525,71	R\$ 1.585.257,30	R\$ 3.937.733,57
(-)Devoluções/Impostos	-R\$ 15.089,36	-R\$ 13.496,38	-R\$ -	-R\$ -	-R\$ -	-R\$ 78.633,37	-R\$ 28.585,74
Custo	-R\$ 330.703,28	-R\$ 905.061,67	-R\$ 1.072.590,53	-R\$ 512.785,56	-R\$ 1.097.950,91	-R\$ 675.703,88	-R\$ 2.821.141,04
Despesas	-R\$ 34.829,66	-R\$ 134.435,12	-R\$ 66.082,24	-R\$ 157.419,82	-R\$ 52.463,50	-R\$ 46.207,28	-R\$ 392.766,84
Resultado Financeiro	-R\$ 0,19	-R\$ 72,50	-R\$ 63,00	-R\$ 63,00	-R\$ 63,00	-R\$ 316,40	-R\$ 198,69
Despesas/Receitas ã operac	-R\$ 15.403,23	-R\$ 17.229,84	-R\$ 15.559,19	-R\$ 89.592,48	-R\$ 9.781,73	-R\$ 18.667,21	-R\$ 137.784,74
Resultado	-R\$ 71.442,12	R\$ 1.018.595,59	R\$ 132.104,09	-R\$ 522.001,04	-R\$ 1.136.354,03	R\$ 766.000,56	R\$ 557.256,52

Wol Perícia e Consultoria Contábil
wol.consultoriacontabil@gmail.com (62) 3941-0270 / (62) 98534-2961



• **Do Patrimônio Líquido Acumulado:**

PATRIMÔNIO LÍQUIDO ACUMULADO – NELZO PASCHOALETTI							
Mês >>>>>	jan-25	fev-25	mar-25	abr-25	mai-25	jun-25	%
Valor >>>>>	-R\$ 1.046.013,26	-R\$ 1.046.013,26	-R\$ 1.046.013,26	-R\$ 1.046.013,26	-R\$ 1.046.013,26	-R\$ 1.046.013,26	0,00%



- **SANDRA MARINA PASCHOALETTI**

SANDRA MARINA PASCHOALETTI							
Balanco Patrimonial	jan/25	fev/25	mar/25	abr/25	mai/25	jun/25	Variacao %
Ativo	R\$ 12.864.961,06	R\$ 12.033.176,19	R\$ 12.489.527,01	R\$ 12.535.706,47	R\$ 12.081.807,30	R\$ 11.964.249,34	-0,97%
Ativo Circulante	R\$ 5.272.160,77	R\$ 4.440.352,90	R\$ 4.896.676,72	R\$ 4.842.831,18	R\$ 4.523.337,14	R\$ 4.405.754,18	-2,60%
Disponível	R\$ 440.429,52	R\$ 455.746,07	R\$ 937.619,99	R\$ 917.854,45	R\$ 497.705,51	R\$ 374.992,73	-24,66%
Caixa	R\$ 31.890,86	R\$ 13.845,48	R\$ 4.125,48	R\$ 18.565,48	R\$ 17.925,48	R\$ 15.315,92	-14,56%
Caixa Geral	R\$ 31.890,86	R\$ 13.845,48	R\$ 4.125,48	R\$ 18.565,48	R\$ 17.925,48	R\$ 15.315,92	-14,56%
Banco conta movimento/aplicação	R\$ 408.538,66	R\$ 441.900,59	R\$ 933.494,51	R\$ 899.388,97	R\$ 479.780,03	R\$ 359.676,81	-25,03%
Bancos	R\$ 125.964,72	R\$ 159.326,65	R\$ 106.364,42	R\$ 438.344,20	R\$ 157.998,64	R\$ 44.425,40	-71,88%
Aplicação	R\$ 282.573,94	R\$ 282.573,94	R\$ 827.130,09	R\$ 461.044,77	R\$ 321.791,39	R\$ 315.251,41	-2,03%
Clientes	R\$ 432.461,13	R\$ 8.027,63	R\$ 8.027,63	R\$ 8.027,63	R\$ 8.027,63	R\$ 8.027,63	0,00%
Dupl. A Receber	R\$ 432.461,13	R\$ 8.027,63	R\$ 8.027,63	R\$ 8.027,63	R\$ 8.027,63	R\$ 8.027,63	0,00%
Outros Créditos	R\$ 440.989,94	R\$ 265.064,63	R\$ 248.974,37	R\$ 249.974,37	R\$ 227.293,27	R\$ 215.823,09	-5,05%
Adiantamento a Fornecedores	R\$ 422.259,77	R\$ 243.854,46	R\$ 228.764,20	R\$ 228.764,20	R\$ 206.083,10	R\$ 208.063,10	0,96%
Fornecedores	R\$ 16.340,05	R\$ 18.820,05	R\$ 17.820,05	R\$ 18.820,05	R\$ 18.820,05	R\$ 18.820,05	5,369,87
Adiantamento de Salário	R\$ 16.340,05	R\$ 18.820,05	R\$ 17.820,05	R\$ 18.820,05	R\$ 18.820,05	R\$ 18.820,05	-71,47%
Empréstimo a coligados	R\$ -	R\$ -	R\$ -	R\$ -	R\$ -	R\$ -	-
Nelson Paschoaletti	R\$ -	R\$ -	R\$ -	R\$ -	R\$ -	R\$ -	-
Tributos a Recuperar/Compensar	R\$ 2.390,12	R\$ 2.390,12	R\$ 2.390,12	R\$ 2.390,12	R\$ 2.390,12	R\$ 2.390,12	0,00%
INSS e Compensar	R\$ 2.390,12	R\$ 2.390,12	R\$ 2.390,12	R\$ 2.390,12	R\$ 2.390,12	R\$ 2.390,12	0,00%
Aplicações Financeiras	R\$ 115,81	R\$ 115,81	R\$ 115,81	R\$ 115,81	R\$ 115,81	R\$ 115,81	0,00%
Estoque	R\$ 3.958.164,37	R\$ 3.711.998,76	R\$ 3.701.938,92	R\$ 3.766.758,92	R\$ 3.790.194,92	R\$ 3.806.794,92	0,44%
Almoxarifado	R\$ 3.958.164,37	R\$ 3.711.998,76	R\$ 3.701.938,92	R\$ 3.766.758,92	R\$ 3.790.194,92	R\$ 3.806.794,92	0,44%
Ativo Não-Circulante	R\$ 7.592.800,29	R\$ 7.592.825,29	R\$ 7.592.850,29	R\$ 7.592.875,29	R\$ 7.558.470,16	R\$ 7.558.495,16	0,00%
Ativo realizável a longo prazo	R\$ 52.244,06	R\$ 52.269,06	R\$ 52.294,06	R\$ 52.319,06	R\$ 17.913,93	R\$ 17.938,93	0,14%
Aplicações financeiras	R\$ 52.244,06	R\$ 52.269,06	R\$ 52.294,06	R\$ 52.319,06	R\$ 17.913,93	R\$ 17.938,93	0,14%
Ativo Permanente Imobilizado	R\$ 7.540.556,23	R\$ 7.540.556,23	R\$ 7.540.556,23	R\$ 7.540.556,23	R\$ 7.540.556,23	R\$ 7.540.556,23	0,00%
Investimentos	R\$ -	R\$ -	R\$ -	R\$ -	R\$ -	R\$ -	-
Outros investimentos	R\$ -	R\$ -	R\$ -	R\$ -	R\$ -	R\$ -	-
Imóveis	R\$ 4.675.104,72	R\$ 4.675.104,72	R\$ 4.675.104,72	R\$ 4.675.104,72	R\$ 4.675.104,72	R\$ 4.675.104,72	0,00%
Imóveis	R\$ 814.500,00	R\$ 814.500,00	R\$ 814.500,00	R\$ 814.500,00	R\$ 814.500,00	R\$ 814.500,00	0,00%
Construções e Beneficiárias	R\$ 3.860.604,72	R\$ 3.860.604,72	R\$ 3.860.604,72	R\$ 3.860.604,72	R\$ 3.860.604,72	R\$ 3.860.604,72	0,00%
Móveis e utensílios	R\$ 13.923,71	R\$ 13.923,71	R\$ 13.923,71	R\$ 13.923,71	R\$ 13.923,71	R\$ 13.923,71	0,00%
Máquinas e Equipamentos	R\$ 3.798.020,00	R\$ 3.798.020,00	R\$ 3.798.020,00	R\$ 3.798.020,00	R\$ 3.798.020,00	R\$ 3.798.020,00	0,00%
Máquinas e Equipamentos	R\$ 3.798.020,00	R\$ 3.798.020,00	R\$ 3.798.020,00	R\$ 3.798.020,00	R\$ 3.798.020,00	R\$ 3.798.020,00	0,00%
Veículos	R\$ 726.680,00	R\$ 726.680,00	R\$ 726.680,00	R\$ 726.680,00	R\$ 726.680,00	R\$ 726.680,00	0,00%
Veículos	R\$ 726.680,00	R\$ 726.680,00	R\$ 726.680,00	R\$ 726.680,00	R\$ 726.680,00	R\$ 726.680,00	0,00%
(-) Depreciações, Amort. E Exaus. Acur.	R\$ 1.673.172,20	R\$ 1.673.172,20	R\$ 1.673.172,20	R\$ 1.673.172,20	R\$ 1.673.172,20	R\$ 1.673.172,20	0,00%
(-) Depreciações de Máquinas, Equ. Per	R\$ 1.673.172,20	R\$ 1.673.172,20	R\$ 1.673.172,20	R\$ 1.673.172,20	R\$ 1.673.172,20	R\$ 1.673.172,20	0,00%
(-) Veículos Pesados	R\$ -	R\$ -	R\$ -	R\$ -	R\$ -	R\$ -	-

Wol Perícia e Consultoria Contábil
wol.consultoriacontabil@gmail.com (62) 3941-0270 / (62) 98534-2961



Perícia e Consultoria Contábil

Balanco Patrimonial	jan/25	fev/25	mar/25	abr/25	mai/25	jun/25	Varição %
Passivo	R\$ 12.643.998,22	R\$ 11.609.995,21	R\$ 12.247.666,50	R\$ 12.469.865,39	R\$ 12.204.612,21	R\$ 11.984.602,13	-8,28%
Passivo Circulante	R\$ 6.498.230,31	R\$ 3.464.227,30	R\$ 6.101.898,59	R\$ 6.324.097,48	R\$ 6.058.844,30	R\$ 5.048.834,22	-16,67%
Empréstimos	R\$ 4.637.742,58	R\$ 3.607.693,43	R\$ 4.074.218,92	R\$ 4.284.406,36	R\$ 3.957.018,86	R\$ 2.947.642,16	-25,51%
Empréstimo de Terceiro	R\$ 689.413,85	R\$ 689.413,08	R\$ 714.413,08	R\$ 654.413,08	R\$ 654.414,08	R\$ 274.414,08	-58,07%
Nelson Paschoalotti	R\$ 3.948.328,73	R\$ 2.918.280,35	R\$ 2.359.805,84	R\$ 2.129.993,28	R\$ 1.552.604,78	R\$ 1.465.481,68	-5,61%
Adventil Import e Export. LT	R\$ -	R\$ -	R\$ 1.000.000,00	R\$ 1.500.000,00	R\$ 1.750.000,00	R\$ 1.207.746,40	-30,99%
Fornecedores	R\$ 1.745.162,51	R\$ 1.743.916,81	R\$ 1.921.682,91	R\$ 1.922.059,64	R\$ 1.983.775,35	R\$ 1.957.147,03	-0,34%
Fornecedores	R\$ 1.745.162,51	R\$ 1.743.916,81	R\$ 1.921.682,91	R\$ 1.922.059,64	R\$ 1.983.775,35	R\$ 1.957.147,03	-0,34%
Obrigações Tributárias	R\$ -	R\$ -	R\$ -	R\$ -	R\$ -	R\$ -	-
Impostos e Contribuições a Recolher	R\$ -	R\$ -	R\$ -	R\$ -	R\$ -	R\$ -	-
Obrigações Trabalhistas e Previdenciária	R\$ 60.719,22	R\$ 58.011,06	R\$ 51.390,76	R\$ 63.025,48	R\$ 83.444,09	R\$ 89.439,03	7,18%
Obrigações com o Pessoal	R\$ 59.284,17	R\$ 55.264,42	R\$ 50.304,84	R\$ 44.695,06	R\$ 64.176,41	R\$ 64.867,72	1,08%
Obrigações Sociais	R\$ 1.455,05	R\$ 2.146,64	R\$ 1.085,82	R\$ 18.330,42	R\$ 19.267,68	R\$ 24.571,31	27,53%
Outras Obrigações	R\$ 54.606,00	R\$ 54.606,00	R\$ 54.606,00	R\$ 54.606,00	R\$ 54.606,00	R\$ 54.606,00	0,00%
Passivo Não-Circulante	R\$ 5.199.501,00	R\$ 5.199.501,00	R\$ 5.199.501,00	R\$ 5.199.501,00	R\$ 5.199.501,00	R\$ 5.199.501,00	0,00%
Passivo Exigível a Longo Prazo	R\$ 5.199.501,00	R\$ 5.199.501,00	R\$ 5.199.501,00	R\$ 5.199.501,00	R\$ 5.199.501,00	R\$ 5.199.501,00	0,00%
Empréstimos e Financiamentos	R\$ 5.199.501,00	R\$ 5.199.501,00	R\$ 5.199.501,00	R\$ 5.199.501,00	R\$ 5.199.501,00	R\$ 5.199.501,00	0,00%
Empréstimos	R\$ 5.199.501,00	R\$ 5.199.501,00	R\$ 5.199.501,00	R\$ 5.199.501,00	R\$ 5.199.501,00	R\$ 5.199.501,00	0,00%
Diversos	R\$ 5.199.501,00	R\$ 5.199.501,00	R\$ 5.199.501,00	R\$ 5.199.501,00	R\$ 5.199.501,00	R\$ 5.199.501,00	0,00%
Fornecedores	R\$ -	R\$ -	R\$ -	R\$ -	R\$ -	R\$ -	-
Fornecedores	R\$ -	R\$ -	R\$ -	R\$ -	R\$ -	R\$ -	-
Patrimônio-Líquido	R\$ 946.266,91	R\$ 946.266,91	R\$ 946.266,91	R\$ 946.266,91	R\$ 946.266,91	R\$ 946.266,91	0,00%
Capital Social	R\$ 814.500,00	R\$ 814.500,00	R\$ 814.500,00	R\$ 814.500,00	R\$ 814.500,00	R\$ 814.500,00	0,00%
Capital Subscrito	R\$ 814.500,00	R\$ 814.500,00	R\$ 814.500,00	R\$ 814.500,00	R\$ 814.500,00	R\$ 814.500,00	0,00%
Lucros ou Prejuízos Acumulados	R\$ 131.766,91	R\$ 131.766,91	R\$ 131.766,91	R\$ 131.766,91	R\$ 131.766,91	R\$ 131.766,91	0,00%
Lucros ou Prejuízos Acumulados	R\$ 131.766,91	R\$ 131.766,91	R\$ 131.766,91	R\$ 131.766,91	R\$ 131.766,91	R\$ 131.766,91	0,00%
Lucros/Prejuízos Acumulados	R\$ 131.766,91	R\$ 131.766,91	R\$ 131.766,91	R\$ 131.766,91	R\$ 131.766,91	R\$ 131.766,91	0,00%
Resultado do Exercício em Curso	R\$ -	R\$ -	R\$ -	R\$ -	R\$ -	R\$ -	-

O **ativo** total da empresa teve uma leve queda de 0,97% no mês, uma redução causada por uma diminuição de 2,60% nos seus recursos de curto prazo. O principal motivo para essa baixa foi a queda de 24,66% no dinheiro disponível em caixa e bancos, com destaque para uma redução de 71,88% no saldo das contas bancárias. Outra mudança relevante foi a diminuição de 71,47% nos adiantamentos a empregados, enquanto o estoque, por sua vez, aumentou levemente em 0,44%. As contas a receber de clientes, os tributos a recuperar e as aplicações financeiras não tiveram nenhuma alteração. O ativo de longo prazo, que inclui imóveis, máquinas e veículos, permaneceu praticamente estável, confirmando que a variação patrimonial se concentrou nos recursos de giro da empresa.

A análise do **passivo** mostra que as dívidas totais da empresa diminuiram 8,28% no último mês, uma redução causada por uma queda de 16,67% nas dívidas de curto prazo. O principal motivo para essa baixa foi o pagamento de uma parte significativa dos

Wol Perícia e Consultoria Contábil
wol.consultoriacontabil@gmail.com (62) 3941-0270 / (62) 98534-2961



Perícia e Consultoria Contábil

empréstimos, cuja conta diminuiu 25,51%. Em contrapartida, as obrigações trabalhistas e previdenciárias tiveram um leve aumento de 7,18%, enquanto a dívida com fornecedores e outras obrigações permaneceram praticamente estáveis. É importante notar que tanto as dívidas de longo prazo quanto o patrimônio líquido da empresa não sofreram nenhuma alteração, indicando que a movimentação financeira do período foi focada na quitação de empréstimos de curto prazo.

3.1.1.2 – DRE – Demonstração de Resultado do Exercício: maio 2025

SANDRA MARINA PASCHOALETTI							
DRE							
CONTAS	jan/25	fev/25	mar/25	abr/25	mai/25	jun/25	Varição%
Vendas de Loteamentos							
Vendas (outras)	R\$ 540.984,10	R\$ 825.957,89	R\$ -	R\$ -	R\$ -	R\$ 1.132.509,90	
RECEITA BRUTA	R\$ 540.984,10	R\$ 825.957,89	R\$ -	R\$ -	R\$ 96.092,80	R\$ 1.132.509,90	1079%
(-) Devoluções e Abatimentos	R\$ -	R\$ 31.392,19	R\$ 3.146,87	R\$ -	R\$ 1.483,51	R\$ 34.656,86	2236%
RECEITA OPERACIONAL BRUTA	R\$ 540.984,10	R\$ 794.565,71	R\$ 3.146,87	R\$ -	R\$ 94.609,29	R\$ 1.097.853,04	1060%
(-) Impostos sobre as Vendas/Serviços							
RECEITA LÍQUIDA	R\$ 540.984,10	R\$ 794.565,71	R\$ 3.146,87	R\$ -	R\$ 94.609,29	R\$ 1.097.853,04	1060%
(-) Custo dos produtos e serviços prestad	-R\$ 229.458,81	-R\$ 459.345,53	-R\$ 99.915,82	-R\$ 108.748,29	-R\$ 156.761,12	-R\$ 120.769,15	-23%
LUCRO OPERACIONAL BRUTO	R\$ 311.525,29	R\$ 335.220,18	R\$ 103.062,69	R\$ 108.748,29	R\$ 62.151,83	R\$ 977.083,89	-1672%
DESPESAS OPERACIONAIS	-R\$ 53.209,18	-R\$ 47.942,98	-R\$ 29.092,67	-R\$ 42.661,71	-R\$ 30.099,65	-R\$ 28.444,27	-5%
Despesas Comerciais	-R\$ 26.257,61	-R\$ 25.493,63	-R\$ 19.962,55	-R\$ 21.282,50	-R\$ 6.740,19	-R\$ 6.425,97	-5%
Despesas Administrativas	-R\$ 26.951,57	-R\$ 22.449,35	-R\$ 9.130,12	-R\$ 21.379,21	-R\$ 23.359,46	-R\$ 22.018,30	-6%
Outras Despesas Operacionais	R\$ -	R\$ -	R\$ -	R\$ -	R\$ -	R\$ -	-
Resultado Não Operacional	R\$ -	R\$ -	R\$ -	R\$ -	R\$ -	R\$ -	-
Outras	R\$ -	R\$ -	R\$ -	R\$ -	R\$ -	R\$ -	-
RESULTADO FINANCEIRO	R\$ 2.667,81	R\$ 2.624,92	R\$ 2.653,29	R\$ 2.548,41	R\$ 7.606,78	R\$ 2.477,96	-67%
Resultado Financeiro	R\$ 2.667,81	R\$ 2.624,92	R\$ 2.653,29	R\$ 2.548,41	R\$ 7.606,78	R\$ 2.477,96	-67%
RESULTADO OPERACIONAL	-R\$ 40.020,31	-R\$ 77.682,75	-R\$ 53.975,15	-R\$ 25.156,02	-R\$ 104.001,31	-R\$ 58.645,46	-44%
DESPESAS/RECEITAS NÃO OPERACIONAIS	-R\$ 40.020,31	-R\$ 77.682,75	-R\$ 53.975,15	-R\$ 25.156,02	-R\$ 104.001,31	-R\$ 58.645,46	-44%
RESULTADO ANTES DOS TRIBUTOS	R\$ 220.963,61	R\$ 212.219,37	R\$ 183.477,22	R\$ 174.017,61	R\$ 188.646,01	R\$ 892.472,12	-573%
(-) Prov IRPJ e CSLL							

A análise da demonstração de resultados revela uma reversão completa no desempenho da empresa, que saiu de um prejuízo de R\$ 188.646,01 em maio para um lucro de R\$ 892.472,12 em junho. O principal fator para essa virada foi um crescimento extraordinário de 1079% na Receita Bruta, que, mesmo com um aumento nas devoluções, resultou em uma Receita Líquida 1060% maior. Essa melhora foi amplificada por uma redução de 23% no Custo

Wol Perícia e Consultoria Contábil
wol.consultoriacontabil@gmail.com (62) 3941-0270 / (62) 98534-2961



Perícia e Consultoria Contábil

dos Produtos Vendidos, o que transformou um prejuízo bruto em um Lucro Operacional Bruto de R\$ 977.083,89. Contribuindo para o resultado, as Despesas Operacionais totais caíram 5%, com reduções tanto nas despesas comerciais quanto nas administrativas. O Resultado Financeiro teve uma queda de 67%, e as Despesas Não Operacionais também apresentaram uma redução significativa de 44%, consolidando o forte resultado positivo do exercício.

3.1.2.2- Apuração das contas de resultado / Resumo do Balancete:

ESPELHO - CONTAS DE RESULTADO - MENSAL CONFORME DRE							
SANDRA MARINA PASCHOALETTI - 2025							
RESULTADO	JANEIRO	FEVEREIRO	MARÇO	ABRIL	MAIO	JUNHO	TOTAL
Receita Bruta	R\$ 540.984,10	R\$ 825.957,89	R\$ -	R\$ -	R\$ 96.092,80	R\$ 1.132.509,90	R\$ 2.595.544,69
(-)Devoluções	R\$ -	R\$ 31.392,18	R\$ 3.146,87	R\$ -	R\$ 1.483,51	R\$ 34.656,86	-R\$ 70.679,42
Custo	-R\$ 229.458,81	-R\$ 459.345,53	-R\$ 99.915,82	-R\$ 108.748,29	-R\$ 156.761,12	-R\$ 120.769,15	-R\$ 1.174.998,72
Despesas	-R\$ 53.209,18	-R\$ 47.942,98	-R\$ 29.092,67	-R\$ 42.661,71	-R\$ 30.099,65	-R\$ 28.444,27	-R\$ 231.450,46
Resultado Financeiro	R\$ 2.667,81	R\$ 2.624,92	R\$ 2.653,29	R\$ 2.548,41	R\$ 7.606,78	R\$ 2.477,96	R\$ 20.579,17
Despesas ñ operac.	-R\$ 40.020,31	-R\$ 77.682,75	-R\$ 53.975,15	-R\$ 25.156,02	-R\$ 104.001,31	-R\$ 58.645,46	-R\$ 359.481,00
Resultado	R\$ 220.963,61	R\$ 212.219,37	-R\$ 183.477,22	-R\$ 174.017,61	-R\$ 188.646,01	R\$ 892.472,12	R\$ 779.514,26

Do Patrimônio Líquido Acumulado – Sandra Marina Pasc.:

PATRIMÔNIO LÍQUIDO ACUMULADO – SANDRA MARINA PASCHOALETTI							
Mês >>>>	jan-25	fev-25	mar-25	abr-25	mai-25	jun-25	Var%
Valor >>>>	R\$ 946.267	R\$ 946.267	R\$ 946.267	R\$ 946.267	R\$ 946.267	R\$ 946.267	0,00%



Quadro demonstrativo das atividades das empresas que compõem o Grupo PASCHOALETTI:

Wol Perícia e Consultoria Contábil
wol.consultoriacontabil@gmail.com (62) 3941-0270 / (62) 98534-2961



Perícia e Consultoria Contábil

CNPJ	RAZÃO SOCIAL	ABERTURA	ATIV. PRINCIPAL	ATIV. SECUNDÁRIAS	ENDEREÇO
39.455.510/0001-99	NELZO PASCHOALETTI	16/10/2020	CRIAÇÃO BOVINOS P/ LEITE	CULTIVO DE ALGODÃO HERBÁCEO CULTIVO DE SOJA CRIAÇÃO DE BOVINO PARA CORTE	ROD. GO 156, KM 02 A ESQ. + 1 KM
39.455.698/0001-42	SANDRA MARINA PASCHOALETTI	16/10/2020	CULTIVO DE SOJA	CULTIVO DE ALGODÃO HERBÁCEO	ROD BR 060 KM 070 A DIREITA + 18 KM

3.2 Apuração das contas de resultado / Resumo

RESULTADO	GRUPO PASCHOALETTI - 2025						TOTAL
	JANEIRO	FEVEREIRO	MARÇO	ABRIL	MAIO	JUNHO	
Receita Bruta	R\$ 865.567,70	R\$ 2.914.848,99	R\$ 1.286.399,05	R\$ 237.859,82	R\$ 119.618,51	R\$ 2.717.767,20	R\$ 8.142.061,27
(-)Devoluções	-R\$ 15.089,36	-R\$ 44.888,56	-R\$ 3.146,87	R\$ -	-R\$ 1.483,51	-R\$ 113.290,23	-R\$ 177.898,53
Custo	-R\$ 560.162,09	-R\$ 1.364.407,20	-R\$ 1.172.506,35	-R\$ 621.533,85	-R\$ 1.254.712,03	-R\$ 796.473,03	-R\$ 5.769.794,55
Despesas	-R\$ 88.038,84	-R\$ 182.378,10	-R\$ 95.174,91	-R\$ 200.081,53	-R\$ 82.563,15	-R\$ 74.651,55	-R\$ 722.888,08
Resultado Financeiro	R\$ 2.667,62	R\$ 2.552,42	R\$ 2.590,29	R\$ 2.485,41	R\$ 7.923,18	R\$ 2.432,96	R\$ 20.651,88
Despesas/Receitas ã operac	-R\$ 55.423,54	-R\$ 94.912,59	-R\$ 69.534,34	-R\$ 114.748,50	-R\$ 113.783,04	-R\$ 77.312,67	-R\$ 525.714,68
Resultado	R\$ 149.521,49	R\$ 1.230.814,96	-R\$ 51.373,13	-R\$ 696.018,65	-R\$ 1.325.000,04	R\$ 1.658.472,68	R\$ 966.417,31

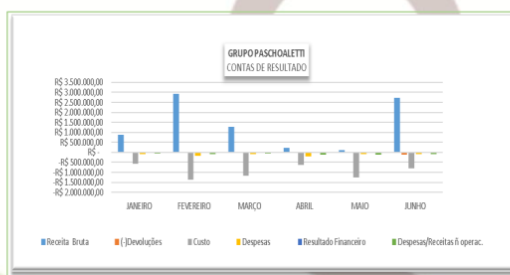

Do Patrimônio Líquido Acumulado – Grupo Paschoaletti:

PATRIMÔNIO LÍQUIDO ACUMULADO – GRUPO PASCHOALETTI							
Mês >>>>	jan-25	fev-25	mar-25	abr-25	mai-25	jun-25	Var%
Valor >>>>	-R\$ 99.746	-R\$ 99.746	-R\$ 99.746	-R\$ 99.746	-R\$ 99.746	-R\$ 99.746	0,00%



Wol Perícia e Consultoria Contábil
wol.consultoriacontabil@gmail.com (62) 3941-0270 / (62) 98534-2961



4. Conclusão

O desempenho do Grupo Paschoaletti em junho de 2025 representa uma virada significativa em relação ao mês anterior. Os principais fatores que explicam essa melhora são: Aumento maciço da receita; Redução de custos operacionais; Controle mais eficiente das despesas e perdas não operacionais. Esse cenário indica recuperação da performance financeira e pode refletir uma mudança estratégica ou sazonalidade favorável no mercado de atuação da empresa.

Contudo, solicitamos que, além das informações já disponibilizadas, seja fornecido também o Balanço Patrimonial, uma vez que esse documento é fundamental para uma análise mais abrangente da situação financeira da empresa. Adicionalmente, observamos que não houve habilitação no quadro de credores até o momento, o que pode impactar a recuperação futura. Portanto, é essencial que a Recuperanda continue a manter a transparência em sua documentação contábil, garantindo uma visão clara e precisa de sua saúde financeira para todas as partes interessadas. Toda análise contábil foi pautada na verificação de documentos que pudessem comprovar a fidedignidade dos números apresentados em seus Balancetes.

Submetemos a Vossa Senhoria o presente relatório e colocamo-nos à disposição para eventuais esclarecimentos que se fizerem necessários.

Wol Consultoria e Serviços Contábeis Eireli
Wanderley de Oliveira Leite
CRC/GO 012506

Wol Perícia e Consultoria Contábil
wol.consultoriacontabil@gmail.com (62) 3941-0270 / (62) 98534-2961

Informamos que as recuperandas encaminharam as informações contábeis, cujos dados serão objeto de análise neste relatório e permanecem à disposição de credores e interessados, dentre os quais, inclusive, destacamos:

Empresa: NELZO PASCHOALETTI						Folha: 0001
C.P.F.: 055.813.708-34						
Período: 01/06/2025 - 30/06/2025						
BALANCETE						
Código	Classificação	Descrição da conta	Saldo Anterior	Débito	Crédito	Saldo Atual
1	1	ATIVO	25.195.874,91D	6.256.976,56	4.005.291,02	27.447.560,45D
2	1.1	ATIVO CIRCULANTE	7.725.542,53D	6.256.976,56	4.005.291,02	9.977.228,07D
3	1.1.1	DISPONÍVEL	89.479,43D	2.231.158,40	1.951.723,72	368.914,11D
4	1.1.10.1	CAIXA	6.181,54D	90.000,00	91.943,51	4.238,03D
5	1.1.10.100.1	CAIXA GERAL	6.181,54D	90.000,00	91.943,51	4.238,03D
7	1.1.10.2	BANCOS CONTA MOVIMENTO	83.297,89D	2.141.158,40	1.859.780,21	364.676,08D
575	1.1.10.200.3	SICOOB	73.449,34D	1.949.021,80	1.734.491,43	287.979,71D
658	1.1.10.200.4	SICOOB RURAL	9.848,55D	192.136,60	125.288,78	76.696,37D
12	1.1.2	CLIENTES	783,58D	1.579.557,30	1.579.557,30	783,58D
13	1.1.20.1	DUPLICATAS A RECEBER	783,58D	1.579.557,30	1.579.557,30	783,58D
14	1.1.20.100.1	CLIENTES DIVERSOS	783,58D	476.258,70	476.258,70	783,58D
670	1.1.20.100.1	COOP AGROINDUSTRIA DOS PROD DE LEITE	0,00	21.705,00	21.705,00	0,00
625	1.1.20.100.1	COOP PROD RURAIS ALGODAO SOJA MILHO REGIAO VALE I	0,00	1.081.593,60	1.081.593,60	0,00
18	1.1.3	OUTROS CRÉDITOS	1.918.045,56D	446.292,40	474.010,00	1.890.327,96D
23	1.1.30.5	ADIANTAMENTOS A FORNECEDORES	329.500,86D	0,00	20.000,00	309.500,86D
630	1.1.30.500.1	BELGO BEKAT ARAMES LTDA	611,76D	0,00	0,00	611,76D
644	1.1.30.500.1	GIRASSOL AGRICOLA LTDA	9,72D	0,00	0,00	9,72D
621	1.1.30.500.9	ADIAN FORTNECEDORES DIV	328.879,38D	0,00	20.000,00	308.879,38D
24	1.1.30.6	ADIANTAMENTO A EMPREGADOS	4.062,60D	1.500,00	1.500,00	4.062,60D
25	1.1.30.600.1	ADIANTAMENTO DE SALÁRIO	452,92D	1.500,00	1.500,00	452,92D
26	1.1.30.600.2	ADIANTAMENTO DE 13º SALÁRIO	3.609,68D	0,00	0,00	3.609,68D
27	1.1.30.7	EMPRÉSTIMO A EMPREGADOS	1.584.482,10D	444.792,40	452.510,00	1.576.764,50D
624	1.1.30.700.1	ALGODOEIRA PASCHOALETTI LTDA	31.877,32D	0,00	0,00	31.877,32D
577	1.1.30.700.1	SANDRA MARINA PASCHOALETTI	1.552.604,78D	444.792,40	452.510,00	1.544.887,18D
53	1.1.5	ESTOQUE	5.717.233,96D	1.999.968,46	0,00	7.717.202,42D
54	1.1.50.1	MERCADORIAS, PRODUTOS E INSUMOS	5.717.233,96D	1.999.968,46	0,00	7.717.202,42D
55	1.1.50.100.1	ESTOQUE MERCADORIAS	5.400.538,71D	1.999.968,46	0,00	7.400.507,17D
58	1.1.50.100.4	ANIMAIS VIVO	316.695,25D	0,00	0,00	316.695,25D
87	1.3	ATIVO PERMANENTE	17.470.332,38D	0,00	0,00	17.470.332,38D
88	1.3.1	INVESTIMENTOS	3.114,71D	0,00	0,00	3.114,71D
101	1.3.10.6	OUTROS INVESTIMENTOS	3.114,71D	0,00	0,00	3.114,71D
102	1.3.10.600.1	CAPITAL COOPERATIVA	3.114,71D	0,00	0,00	3.114,71D
111	1.3.2	IMOBILIZADO	17.467.217,67D	0,00	0,00	17.467.217,67D
112	1.3.20.1	IMÓVEIS	14.943.226,66D	0,00	0,00	14.943.226,66D
113	1.3.20.100.1	IMOVEIS	128.604,66D	0,00	0,00	128.604,66D
115	1.3.20.100.2	CONSTRUÇÕES E BENFEITORIAS	14.814.622,00D	0,00	0,00	14.814.622,00D
116	1.3.20.2	MÓVEIS E UTENSÍLIOS	8.567,00D	0,00	0,00	8.567,00D
117	1.3.20.200.1	MÓVEIS E UTENSÍLIOS	8.567,00D	0,00	0,00	8.567,00D
118	1.3.20.3	MÁQUINAS, EQUIPAMENTOS E FERRAMENTAS	4.502.101,23D	0,00	0,00	4.502.101,23D
119	1.3.20.300.1	MÁQUINAS E EQUIPAMENTOS	4.502.101,23D	0,00	0,00	4.502.101,23D
120	1.3.20.4	VEÍCULOS	755.557,44D	0,00	0,00	755.557,44D
121	1.3.20.400.1	VEÍCULOS	755.557,44D	0,00	0,00	755.557,44D
125	1.3.20.9	(-) DEPRECIACÕES, AMORT. E EXAUS. ACUMUL	2.742.234,66C	0,00	0,00	2.742.234,66C
127	1.3.20.900.2	(-) DEPRECIACÕES DE MÓVEIS E UTENSÍLIOS	181,10C	0,00	0,00	181,10C
128	1.3.20.900.3	(-) DEPRECIACÕES DE MÁQUINAS, EQUIP. FER	2.526.593,56C	0,00	0,00	2.526.593,56C
129	1.3.20.900.4	(-) DEPRECIACÕES DE VEÍCULOS	215.460,00C	0,00	0,00	215.460,00C
149	2	PASSIVO	25.773.804,95C	661.518,70	2.147.203,68	27.259.489,93C
150	2.1	PASSIVO CIRCULANTE	8.338.345,30C	659.380,92	2.147.203,68	9.826.168,06C
382	2.1.1	EMPRÉSTIMOS E FINANCIAMENTOS	970.146,13C	306.276,36	0,00	663.869,77C
151	2.1.10.1	EMPRÉSTIMOS	970.146,13C	306.276,36	0,00	663.869,77C
534	2.1.10.100.6	EMPRESTIMO DE TERCEIRO	970.146,13C	306.276,36	0,00	663.869,77C
164	2.1.3	FORNECEDORES	3.851.733,13C	184.848,28	1.969.204,74	5.636.089,59C
165	2.1.30.1	FORNECEDORES	3.851.733,13C	184.848,28	1.969.204,74	5.636.089,59C
597	2.1.30.100.99	ADUBOS ARAGUAIA IND E COM LTDA	727,69C	0,00	0,00	727,69C
572	2.1.30.100.99	CEREAL COM. EXP. REP. AGROP. S.A	1.291.746,80C	0,00	1.812.768,46	3.104.515,26C
592	2.1.30.100.99	MC MAQUINAS E EQUIPAMENTOS LTDA EPP	74.919,32C	4.683,47	7.679,09	77.914,94C
596	2.1.30.100.99	MILHÃO INDUSTRIA E COMERCIO DE INGREDIENTES E CER	728.274,25C	0,00	0,00	728.274,25C
595	2.1.30.100.99	PNEUS VIA NOBRE LTDA	7.661,00C	0,00	0,00	7.661,00C
605	2.1.30.100.99	RECH AGRICOLA S/A	1.154,72C	0,00	0,00	1.154,72C
593	2.1.30.100.99	RIMÁQUINAS IMPLEMENTOS MAQUINÁS AGRÍCOLAS E PEÇ	20.190,92C	2.113,06	1.641,97	19.719,83C
594	2.1.30.100.99	SISPLAN COMÉRCIO E DISTRIBUIDORA LTDA	6.710,21C	0,00	3.764,53	10.474,74C
611	2.1.30.199.9	A SOLUCAO DAS BATERIAS LTDA	4.603,77C	617,58	770,72	4.756,91C
610	2.1.30.199.9	AJEL MATERIAIS ELETRICOS LTDA	5.285,17C	2.962,99	711,38	3.033,56C
634	2.1.30.199.9	BELCAR VEICULOS LTDA	40.845,65C	2.619,95	0,00	38.225,70C
635	2.1.30.199.9	BRASIL PECAS PARA TRATORES LTDA	193,34C	0,00	0,00	193,34C
677	2.1.30.199.9	COMERCIAL TEXTIL REAL LTDA	85.860,00C	0,00	0,00	85.860,00C
673	2.1.30.199.9	CORTEVA AGRISCIENCE DO BRASIL LTDA	299.562,07C	0,00	0,00	299.562,07C
640	2.1.30.199.9	EDIFERRO TODOMETAL COM.DE FERRO LTDA	638,19C	0,00	0,00	638,19C
641	2.1.30.199.9	EP DIST DE LUBRIFICANTES PECAS E FILTROS LTDA- LUBEI	26,55C	0,00	3.684,00	3.710,55C

Empresa: NELZO PASCHOALETTI						Folha: 0002
C.P.F.: 055.813.708-34						
Período: 01/06/2025 - 30/06/2025						
BALANCETE						
Código	Classificação	Descrição da conta	Saldo Anterior	Débito	Crédito	Saldo Atual
539	2.1.30.199.9	FORNECEDORES DIVERSOS	1.133.736,91C	78.802,34	99.479,41	1.154.413,98C
636	2.1.30.199.9	GOIASMAQ MAQ AGRICOLAS LTDA	5.778,51C	0,00	0,00	5.778,51C
609	2.1.30.199.9	LOCAM - PEÇAS E SERVIÇOS	22.054,22C	12.369,68	18.719,20	28.403,74C
678	2.1.30.199.9	OFIR PETROLEO LTDA	54.500,00C	54.500,00	0,00	0,00
601	2.1.30.199.9	PIVOT EQUIPAMENTOS AGRICOLAS E IRRIGAÇÃO LTDA	32.200,58C	0,00	6.368,78	38.569,36C
667	2.1.30.199.9	QUERENCIA MAQ E COM E REPRES LTDA	4.505,01C	0,00	0,00	4.505,01C
622	2.1.30.199.9	RA MANGUEIRAS E CONEXOES	8.166,03C	3.141,06	0,00	5.024,97C
623	2.1.30.199.9	RAINHA DA BORRACHA LTDA	3.359,30C	1.935,55	2.450,00	3.873,75C
676	2.1.30.199.9	UNIMAQ PEÇAS E SERVICOS IND LTDA	19.032,92C	9.935,40	0,00	9.097,52C
602	2.1.30.199.99	POSTO PALMEIRAS LTDA	0,00	11.167,20	11.167,20	0,00
169	2.1.4	OBRIGAÇÕES TRIBUTÁRIAS	0,00	78.633,37	78.633,37	0,00
170	2.1.40.1	IMPOSTOS E CONTRIBUIÇÕES A RECOLHER	0,00	78.633,37	78.633,37	0,00
172	2.1.40.100.2	IMPOSTO ESTADUAL A RECOLHER	0,00	78.633,37	78.633,37	0,00
185	2.1.5	OBRIGAÇÕES TRABALHISTA E PREVIDENCIÁRIA	63.292,57C	89.622,91	99.365,57	73.035,23C
186	2.1.50.1	OBRIGAÇÕES COM O PESSOAL	42.576,61C	66.294,04	74.890,97	51.173,54C
187	2.1.50.100.1	SALÁRIOS E ORDENADOS A PAGAR	42.576,61C	66.294,04	74.890,97	51.173,54C
190	2.1.50.2	OBRIGAÇÕES SOCIAIS	20.715,96C	23.328,87	24.474,60	21.861,69C
191	2.1.50.200.1	INSS/IRRF A RECOLHER	16.298,98C	18.911,82	19.678,78	17.065,94C
192	2.1.50.200.2	FGTS A RECOLHER	4.416,98C	4.417,05	4.795,82	4.795,75C
200	2.1.6	OUTRAS OBRIGAÇÕES	3.453.173,47C	0,00	0,00	3.453.173,47C
201	2.1.60.1	ADIANTAMENTOS A CLIENTES	3.453.173,47C	0,00	0,00	3.453.173,47C
612	2.1.60.100.1	ADIANTAMENTO A CLIENTES	3.453.173,47C	0,00	0,00	3.453.173,47C
217	2.2	PASSIVO EXIGÍVEL A LONGO PRAZO	18.481.472,91C	2.137,78	0,00	18.479.335,13C
218	2.2.1	EMPRÉSTIMOS E FINANCIAMENTOS	5.294.908,03C	0,00	0,00	5.294.908,03C
219	2.2.10.1	EMPRÉSTIMOS E FINANCIAMENTO	5.294.908,03C	0,00	0,00	5.294.908,03C
583	2.2.10.100.3	MODAL DISTRIBUIDORA DE TITULOS E VALORES MOBILIAF	1.620.906,85C	0,00	0,00	1.620.906,85C
585	2.2.10.100.4	LEONIR PEDRO FELINI	3.674.001,18C	0,00	0,00	3.674.001,18C
227	2.2.2	FORNECEDORES	13.186.564,88C	2.137,78	0,00	13.184.427,10C
228	2.2.20.1	FORNECEDORES	13.186.564,88C	2.137,78	0,00	13.184.427,10C
586	2.2.20.100.1	AGNALDO DE SOUZA LOPES	2.550.000,00C	0,00	0,00	2.550.000,00C
587	2.2.20.100.1	BASF - PL PESQUISA E PRODUÇÃO DE SEMENTES LTDA	297.270,00C	880,85	0,00	296.389,15C
584	2.2.20.100.1	CEREAL COM. EXP. e REPRES. AGROPECUARIA S/A	6.412.429,55C	1.256,93	0,00	6.411.172,62C
588	2.2.20.100.1	DIEGO CRISTOFOLETTI VITTI	953.085,33C	0,00	0,00	953.085,33C
589	2.2.20.100.1	JORGE DA SILVA CASTRO	258.000,00C	0,00	0,00	258.000,00C
590	2.2.20.100.1	JOSÉ DALBER DE OLIVEIRA PINHEIRO	606.686,00C	0,00	0,00	606.686,00C
591	2.2.20.100.1	RICARDO PUTY E COSTA	2.109.094,00C	0,00	0,00	2.109.094,00C
242	2.4	PATRIMÔNIO LÍQUIDO	1.046.013,26D	0,00	0,00	1.046.013,26D
243	2.4.1	CAPITAL SOCIAL	128.604,66C	0,00	0,00	128.604,66C
244	2.4.10.1	CAPITAL SUBSCRITO	128.604,66C	0,00	0,00	128.604,66C
245	2.4.10.100.1	CAPITAL SOCIAL	128.604,66C	0,00	0,00	128.604,66C
264	2.4.3	LUCROS OU PREJUÍZOS ACUMULADOS	1.174.617,92D	0,00	0,00	1.174.617,92D
265	2.4.30.1	LUCROS OU PREJUÍZOS ACUMULADOS	1.174.617,92D	0,00	0,00	1.174.617,92D
266	2.4.30.100.1	LUCROS ACUMULADOS	33.971,99C	0,00	0,00	33.971,99C
267	2.4.30.100.2	(-) PREJUÍZOS ACUMULADOS	1.208.589,91D	0,00	0,00	1.208.589,91D
269	3	CONTAS DE RESULTADOS - CUSTOS E DESPESAS	4.511.042,71D	742.543,00	1.919,63	5.251.666,08D
500	3.1	CUSTOS	3.917.979,45D	676.771,91	1.068,03	4.593.683,33D
270	3.1.1	CUSTOS DIRETOS DE PRODUÇÃO	1.203.557,70D	93.945,95	859,82	1.296.643,83D
271	3.1.10.1	MATERIAL APLICADO	786.947,43D	266,00	0,00	787.213,43D
565	3.1.10.100.2	INSUMOS PARA ANIMAIS	22.095,13D	266,00	0,00	22.361,13D
603	3.1.10.100.3	CUSTO DE MERCADORIA	764.852,30D	0,00	0,00	764.852,30D
273	3.1.10.2	MÃO-DE-OBRA DIRETA	416.610,27D	93.679,95	859,82	509.430,40D
274	3.1.10.200.1	SALÁRIOS E ORDENADOS	329.258,19D	74.890,97	859,82	403.289,34D
279	3.1.10.200.6	INSS	65.349,64D	13.993,16	0,00	79.342,80D
280	3.1.10.200.7	FGTS	21.697,44D	4.795,82	0,00	26.493,26D
282	3.1.10.200.9	ASSISTÊNCIA MÉDICA E SOCIAL	305,00D	0,00	0,00	305,00D
283	3.1.1.2	CUSTOS INDIRETOS DE PRODUÇÃO	2.714.421,75D	582.825,96	208,21	3.297.039,50D
284	3.1.1.20.1	MÃO-DE-OBRA INDIRETA	13.987,00D	11.680,00	0,00	25.667,00D
620	3.1.1.20.100.1	DIARIA LAVOURA	13.987,00D	11.680,00	0,00	25.667,00D
287	3.1.1.20.3	MATERIAIS DE MANUTENÇÃO E REPARO	1.695.749,02D	410.860,24	208,21	2.106.401,05D
321	3.1.1.20.300.1	MANUTENÇÃO, REFORMA E CONSUMO	1.695.749,02D	410.860,24	208,21	2.106.401,05D
286	3.1.1.20.4	UTILIDADES E SERVIÇOS	175.697,84D	2.231,96	0,00	177.929,80D
511	3.1.1.20.400.1	FRETES E CARRETOS	175.697,84D	2.231,96	0,00	177.929,80D
288	3.1.1.20.5	ALUGUEIS E ARRENDAMENTOS	268.390,22D	58.120,38	0,00	326.510,60D
566	3.1.1.20.500.1	ARRENDAMENTO	53.959,00D	0,00	0,00	53.959,00D
343	3.1.1.20.500.1	ARRENDAMENTO DE IMÓVEIS	214.431,22D	58.120,38	0,00	272.551,60D
290	3.1.1.20.7	COMBUSTÍVEIS E ENERGIA ELÉTRICA	560.597,67D	99.933,38	0,00	660.531,05D
292	3.1.1.20.700.1	COMBUSTÍVEL	560.597,67D	99.933,38	0,00	660.531,05D

Empresa: NELZO PASCHOALETTI		Folha: 0003					
C.P.F.: 055.813.708-34							
Período: 01/06/2025 - 30/06/2025							
BALANCETE							
Código	Classificação	Descrição da conta	Saldo Anterior	Débito	Crédito	Saldo Atual	
295	3.2	DESPESAS OPERACIONAIS E ADMINISTRATIVA	445.496,79D	47.103,88	851,60	491.749,07D	
296	3.2.1	DESPESAS OPERACIONAIS	285.885,72D	42.127,67	715,00	327.298,39D	
307	3.2.10.2	COMISSÕES SOBRE VENDAS	21.300,00D	3.500,00	0,00	24.800,00D	
308	3.2.10.200.1	COMISSÕES	21.300,00D	3.500,00	0,00	24.800,00D	
314	3.2.10.5	DESPESAS COM VIAGENS E REPRESENTAÇÕES	260,00D	0,00	0,00	260,00D	
315	3.2.10.500.1	VIAGENS TERRESTRES	260,00D	0,00	0,00	260,00D	
319	3.2.10.6	DESPESAS GERAIS	264.325,72D	38.627,67	715,00	302.238,39D	
354	3.2.10.600.2	ENERGIA ELÉTRICA	51.359,47D	7.446,27	0,00	58.805,74D	
318	3.2.10.600.4	COPA E REFEIÇÕES	111.884,99D	30.415,88	715,00	141.585,87D	
325	3.2.10.600.6	SERVIÇOS PRESTADOS POR TERCEIROS	29.262,26D	111,92	0,00	29.374,18D	
326	3.2.10.600.7	SEGUROS	71.819,00D	653,60	0,00	72.472,60D	
329	3.2.2	DESPESAS ADMINISTRATIVAS	159.611,07D	4.976,21	136,60	164.450,68D	
345	3.2.20.3	IMPOSTOS, TAXAS E CONTRIBUIÇÕES	85.174,15D	4.831,22	0,00	90.005,37D	
350	3.2.20.300.5	TAXAS DIVERSAS	83.074,37D	2.716,40	0,00	85.790,77D	
657	3.2.20.300.8	DÍVIDA ATIVA REF/PREVIDENCIA/PGFN	2.099,78D	2.114,82	0,00	4.214,60D	
353	3.2.20.4	DESPESAS GERAIS	8.438,55D	99,99	136,60	8.401,94D	
356	3.2.20.400.3	TELEFONE	399,96D	99,99	0,00	499,95D	
359	3.2.20.400.6	MATERIAL DE ESCRITÓRIO	1.456,20D	0,00	136,60	1.319,60D	
361	3.2.20.400.8	ASSISTÊNCIA CONTÁBIL	2.800,00D	0,00	0,00	2.800,00D	
362	3.2.20.400.9	SERVIÇOS PRESTADOS POR TERCEIROS	2.814,00D	0,00	0,00	2.814,00D	
365	3.2.20.401.2	DESPESAS LEGAIS E JUDICIAIS	968,39D	0,00	0,00	968,39D	
367	3.2.20.5	DESPESAS FINANCEIRAS	85.178,06D	45,00	0,00	85.223,06D	
576	3.2.20.500.10	TARIFA BANCÁRIA	321,42D	45,00	0,00	366,42D	
372	3.2.20.500.5	JUROS DE MORA	84.851,37D	0,00	0,00	84.851,37D	
374	3.2.20.500.7	JUROS E COMISSÕES BANCÁRIAS	5,27D	0,00	0,00	5,27D	
376	3.2.20.6	OUTRAS DESPESAS OPERACIONAIS	0,00	0,00	0,00	0,00	
618	3.2.20.601	OUTRAS RECEITAS OPERACIONAIS	19.179,69C	0,00	0,00	19.179,69C	
619	3.2.20.601.1	RECUPERACAO DE DESPESAS	19.179,69C	0,00	0,00	19.179,69C	
380	3.3	DESPESAS NÃO OPERACIONAIS	147.566,47D	18.667,21	0,00	166.233,68D	
381	3.3.1	RESULTADOS NÃO OPERACIONAIS	147.566,47D	18.667,21	0,00	166.233,68D	
581	3.3.10.7	DESPESAS NÃO OPERACIONAIS	147.566,47D	18.667,21	0,00	166.233,68D	
582	3.3.10.700.1	DESPESAS NÃO OPERACIONAIS	114.803,39D	7.176,44	0,00	121.979,83D	
632	3.3.10.700.2	CONSULTA MEDICA	32.763,08D	11.490,77	0,00	44.253,85D	
402	4	CONTAS DE RESULTADO - RECEITAS	3.933.112,67C	78.633,37	1.585.257,30	5.439.736,60C	
403	4.1	RECEITAS OPERACIONAIS	3.933.112,67C	78.633,37	1.585.257,30	5.439.736,60C	
404	4.1.1	RECEITA BRUTA DE VENDAS E SERVIÇOS	3.961.259,28C	0,00	1.585.257,30	5.546.516,58C	
405	4.1.10.1	RECEITA BRUTAS DE VENDAS E MERCADORIAS	3.960.559,28C	0,00	1.580.257,30	5.540.816,58C	
408	4.1.10.100.3	VENDA DE MERCADORIAS	3.960.559,28C	0,00	1.580.257,30	5.540.816,58C	
410	4.1.10.2	RECEITA DE PRESTAÇÃO DE SERVIÇOS	700,00C	0,00	5.000,00	5.700,00C	
411	4.1.10.200.1	SERVIÇOS PRESTADOS	700,00C	0,00	5.000,00	5.700,00C	
413	4.1.2	(-) DEDUÇÕES DA RECEITA BRUTA	28.585,74D	78.633,37	0,00	107.219,11D	
424	4.1.20.3	(-) IMPOSTOS SOBRE VENDAS E SERVIÇOS	28.585,74D	78.633,37	0,00	107.219,11D	
426	4.1.20.300.2	(-) ICMS	28.134,29D	76.514,01	0,00	104.648,30D	
486	4.1.20.301.1	(-) SENAR	451,45D	2.119,36	0,00	2.570,81D	
430	4.1.3	RECEITAS FINANCEIRAS	439,13C	0,00	0,00	439,13C	
431	4.1.30.1	JUROS E DESCONTOS	439,13C	0,00	0,00	439,13C	
432	4.1.30.100.1	JUROS DE APLICAÇÕES	439,13C	0,00	0,00	439,13C	
RESUMO DO BALANCETE							
ATIVO			25.195.874,91D	6.256.976,56	4.005.291,02	27.447.560,45D	
PASSIVO			25.773.804,95C	661.518,70	2.147.203,68	27.259.489,93C	
CONTAS DE RESULTADOS - CUSTOS E DESPESAS			4.511.042,71D	742.543,00	1.919,63	5.251.666,08D	
CONTAS DE RESULTADO - RECEITAS			3.933.112,67C	78.633,37	1.585.257,30	5.439.736,60C	
CONTAS DEVEDORAS			29.706.917,62D	6.999.519,56	4.007.210,65	32.699.226,53D	
CONTAS CREDORAS			29.706.917,62C	740.152,07	3.732.460,98	32.699.226,53C	
RESULTADO DO MES			0,00	740.623,37	1.506.623,93	766.000,56C	
RESULTADO DO EXERCÍCIO			577.930,04D	5.251.666,08	5.439.736,60	188.070,52C	
NELZO PASCHOALETTI05581370834		Assinado de forma digital por NELZO PASCHOALETTI05581370834 Dados: 2025.07.25 18:05:53 -0300'		GRAZIELLE AQUINO NUNES.69541981100		Assinado de forma digital por GRAZIELLE AQUINO NUNES.69541981100 Dados: 2025.07.25 16:04:46 -0300'	
NELZO PASCHOALETTI PRODUTOR RURAL CPF: 055.813.708-34				GRAZIELLE AQUINO NUNES Reg. no CRC - MT sob o No. MT012174005 CPF: 695.419.811-00			

Empresa: SANDRA MARINA PASCHOALETTI
C.P.F.: 467.260.121-87
Período: 01/06/2025 - 30/06/2025

Folha: 0001

BALANCETE

Código	Classificação	Descrição da conta	Saldo Anterior	Débito	Crédito	Saldo Atual
1	1	ATIVO	12.081.807,30D	2.287.599,05	2.405.137,01	11.964.269,34D
2	1.1	ATIVO CIRCULANTE	4.523.337,14D	2.287.574,05	2.405.137,01	4.405.774,18D
3	1.1.1	DISPONÍVEL	497.705,51D	1.122.389,99	1.245.102,77	374.992,73D
4	1.1.10.1	CAIXA	17.925,48D	36.000,00	38.609,56	15.315,92D
5	1.1.10.100.1	CAIXA GERAL	17.925,48D	36.000,00	38.609,56	15.315,92D
7	1.1.10.2	BANCOS CONTA MOVIMENTO	157.998,64D	1.086.389,99	1.199.963,23	44.425,40D
575	1.1.10.200.3	SICOOB	132.650,87D	508.356,30	620.771,37	20.235,80D
578	1.1.10.200.5	INTER	595,06D	43.533,69	36.304,81	7.823,94D
632	1.1.10.200.6	SICOOB RURAL	24.752,71D	534.500,00	542.887,05	16.365,66D
10	1.1.10.3	APLICAÇÕES FINANCEIRAS LIQUIDEZ IMEDIATA	321.781,39D	0,00	6.529,98	315.251,41D
11	1.1.10.300.1	APLICAÇÃO FINANCEIRA	217.100,85D	0,00	6.529,98	210.570,87D
579	1.1.10.300.2	APLICAÇÃO BRADESCO	209,33D	0,00	0,00	209,33D
580	1.1.10.300.3	APLICAÇÃO INTER	104.471,21D	0,00	0,00	104.471,21D
12	1.1.2	CLIENTES	8.027,63D	1.131.809,90	1.131.809,90	8.027,63D
13	1.1.20.1	DUPLICATAS A RECEBER	8.027,63D	1.131.809,90	1.131.809,90	8.027,63D
14	1.1.20.100.1	CLIENTES DIVERSOS	3.016,00D	75.056,30	75.056,30	3.016,00D
72	1.1.20.100.1	COOP PROD RURAIS ALGODAO SOJA MILHO REGIAO VALE I	5.011,63D	1.056.753,60	1.056.753,60	5.011,63D
18	1.1.3	OUTROS CRÉDITOS	227.293,27D	16.774,16	28.224,34	215.843,09D
23	1.1.30.5	ADIANTAMENTOS A FORNECEDORES	206.083,10D	2.000,00	0,00	208.083,10D
603	1.1.30.500.1	ADIANTAMENTO FORN DIVERSOS	144.473,65D	2.000,00	0,00	146.473,65D
633	1.1.30.500.1	ALGODOEIRA PASCHOALETTI	59.980,18D	0,00	0,00	59.980,18D
613	1.1.30.500.1	GOIASCAL MINERACAO E CALCARIO LTDA	1.629,27D	0,00	0,00	1.629,27D
24	1.1.30.6	ADIANTAMENTO A EMPREGADOS	18.820,05D	14.774,16	28.224,34	5.369,87D
25	1.1.30.600.1	ADIANTAMENTO DE SALÁRIO	16.100,91D	7.900,00	18.631,04	5.369,87D
26	1.1.30.600.2	ADIANTAMENTO DE 13º SALÁRIO	2.719,14D	6.874,16	9.593,30	0,00
28	1.1.30.8	TRIBUTOS A RECUPERAR/COMPENSAR	2.390,12D	0,00	0,00	2.390,12D
34	1.1.30.800.6	TRIBUTOS PAGOS A COMPENSAR	2.390,12D	0,00	0,00	2.390,12D
46	1.1.4	APLICAÇÕES FINANCEIRAS	115,81D	0,00	0,00	115,81D
47	1.1.40.1	APLICAÇÕES FINANCEIRAS REND. PREFIXADOS	115,81D	0,00	0,00	115,81D
48	1.1.40.100.1	APLICAÇÕES FINANCEIRAS	115,81D	0,00	0,00	115,81D
53	1.1.5	ESTOQUE	3.790.194,92D	16.600,00	0,00	3.806.794,92D
54	1.1.50.1	MERCADORIAS, PRODUTOS E INSUMOS	3.790.194,92D	16.600,00	0,00	3.806.794,92D
55	1.1.50.100.1	ESTOQUE DE MERCADORIA	3.790.194,92D	16.600,00	0,00	3.806.794,92D
69	1.2	ATIVO REALIZÁVEL A LONGO PRAZO	17.913,93D	25,00	0,00	17.938,93D
76	1.2.2	OUTROS CRÉDITOS	17.913,93D	25,00	0,00	17.938,93D
81	1.2.20.5	APLICAÇÕES FINANCEIRAS	17.913,93D	25,00	0,00	17.938,93D
598	1.2.20.500.1	INVESTIMENTOS QUOTAS	17.913,93D	25,00	0,00	17.938,93D
87	1.3	ATIVO PERMANENTE	7.540.556,23D	0,00	0,00	7.540.556,23D
111	1.3.2	IMOBILIZADO	7.540.556,23D	0,00	0,00	7.540.556,23D
112	1.3.20.1	IMÓVEIS	4.675.104,72D	0,00	0,00	4.675.104,72D
113	1.3.20.100.1	IMOVEIS	814.500,00D	0,00	0,00	814.500,00D
115	1.3.20.100.2	CONSTRUÇÕES E BENFEITORIAS	3.860.604,72D	0,00	0,00	3.860.604,72D
116	1.3.20.2	MÓVEIS E UTENSÍLIOS	13.923,71D	0,00	0,00	13.923,71D
117	1.3.20.200.1	MÓVEIS E UTENSÍLIOS	5.733,71D	0,00	0,00	5.733,71D
507	1.3.20.200.7	APARELHO COMUNICAÇÃO	8.190,00D	0,00	0,00	8.190,00D
118	1.3.20.3	MÁQUINAS, EQUIPAMENTOS E FERRAMENTAS	3.798.020,00D	0,00	0,00	3.798.020,00D
119	1.3.20.300.1	MÁQUINAS E EQUIPAMENTOS	3.798.020,00D	0,00	0,00	3.798.020,00D
120	1.3.20.4	VEÍCULOS	726.680,00D	0,00	0,00	726.680,00D
121	1.3.20.400.1	VEÍCULOS	726.680,00D	0,00	0,00	726.680,00D
125	1.3.20.9	(-) DEPRECIações, AMORT. E EXAUS. ACUMUL	1.673.172,20C	0,00	0,00	1.673.172,20C
127	1.3.20.900.2	(-) DEPRECIações DE MÓVEIS E UTENSÍLIOS	1.152,20C	0,00	0,00	1.152,20C
128	1.3.20.900.3	(-) DEPRECIações DE MÁQUINAS, EQUIP. FER	1.438.669,67C	0,00	0,00	1.438.669,67C
129	1.3.20.900.4	(-) DEPRECIações DE VEÍCULOS	233.350,33C	0,00	0,00	233.350,33C
149	2	PASSIVO	12.204.612,21C	2.067.814,78	1.057.804,70	11.194.602,13C
150	2.1	PASSIVO CIRCULANTE	6.058.844,30C	2.067.814,78	1.057.804,70	5.048.834,22C
382	2.1.1	EMPRÉSTIMOS E FINANCIAMENTOS	3.957.018,86C	1.927.763,60	918.386,90	2.947.642,16C
151	2.1.10.1	EMPRÉSTIMOS	3.957.018,86C	1.927.763,60	918.386,90	2.947.642,16C
534	2.1.10.100.6	EMPRESTIMO DE TERCEIRO	654.414,08C	380.000,00	0,00	274.414,08C
581	2.1.10.100.7	NELZO PASCHALETTI	1.552.604,78C	491.010,00	403.886,90	1.465.481,68C
638	2.1.10.100.8	ADOTEXTIL IMPORT. E EXPORT. LT	1.750.000,00C	1.056.753,60	514.500,00	1.207.746,40C
164	2.1.3	FORNECEDORES	1.963.775,35C	8.137,82	1.509,50	1.957.147,03C
165	2.1.30.1	FORNECEDORES	1.963.775,35C	8.137,82	1.509,50	1.957.147,03C
588	2.1.30.199.9	AUTO POSTO CONQUISTA DE ITAPIRAPUA LTDA	25.000,00C	0,00	0,00	25.000,00C
589	2.1.30.199.9	FMC QUIMICA DO BRASIL	1.311.912,00C	0,00	0,00	1.311.912,00C
539	2.1.30.199.9	FORNECEDORES DIVERSOS	195.639,66C	189,00	1.509,50	196.960,16C
584	2.1.30.199.9	IND E COM DE FERTILIZANTES RIFERTIL LTDA	187.900,16C	0,00	0,00	187.900,16C
615	2.1.30.199.9	INQUIMAIS COM DIST DE FERTILIZANTES LTDA	27.996,00C	0,00	0,00	27.996,00C

Empresa: SANDRA MARINA PASCHOALETTI
C.P.F.: 467.260.121-87
Período: 01/06/2025 - 30/06/2025

Folha: 0002

BALANCETE

Código	Classificação	Descrição da conta	Saldo Anterior	Débito	Crédito	Saldo Atual
608	2.1.30.199.9	PLANALTO DISTRIBUIDORA DE IMPLEMENTOS LTDA	13.321,42C	0,00	0,00	13.321,42C
607	2.1.30.199.9	QUERENCIA MAQUINAS COM E REPREIRELI	39.686,11C	7.948,82	0,00	31.737,29C
590	2.1.30.199.9	SUMITOMO CHEMICAL BRASIL INDUSTRIA QUIMICA S.A.	162.320,00C	0,00	0,00	162.320,00C
169	2.1.4	OBRIGAÇÕES TRIBUTÁRIAS	0,00	34.656,86	34.656,86	0,00
170	2.1.40.1	IMPOSTOS E CONTRIBUIÇÕES A RECOLHER	0,00	34.656,86	34.656,86	0,00
172	2.1.40.100.2	IMPOSTO ESTADUAL A RECOLHER	0,00	34.656,86	34.656,86	0,00
185	2.1.5	OBRIGAÇÕES TRABALHISTA E PREVIDENCIÁRIA	83.444,09C	97.256,50	103.251,44	89.439,03C
186	2.1.50.1	OBRIGAÇÕES COM O PESSOAL	64.176,41C	79.002,81	79.694,12	64.867,72C
187	2.1.50.100.1	SALÁRIOS E ORDENADOS A PAGAR	64.176,41C	79.002,81	79.694,12	64.867,72C
190	2.1.50.2	OBRIGAÇÕES SOCIAIS	19.267,68C	18.253,69	23.557,32	24.571,31C
191	2.1.50.200.1	INSS/ IRRF A RECOLHER	14.801,54C	14.759,98	18.436,71	18.478,27C
192	2.1.50.200.2	FGTS A RECOLHER	4.466,14C	3.493,71	5.120,61	6.093,04C
200	2.1.6	OUTRAS OBRIGAÇÕES	54.606,00C	0,00	0,00	54.606,00C
201	2.1.60.1	ADIANTAMENTOS A CLIENTES	54.606,00C	0,00	0,00	54.606,00C
612	2.1.60.100.1	ADIANTAMENTO A CLIENTES	54.606,00C	0,00	0,00	54.606,00C
217	2.2	PASSIVO EXIGÍVEL A LONGO PRAZO	5.199.501,00C	0,00	0,00	5.199.501,00C
218	2.2.1	EMPRÉSTIMOS E FINANCIAMENTOS	5.199.501,00C	0,00	0,00	5.199.501,00C
219	2.2.10.1	EMPRÉSTIMOS E FINANCIAMENTO	5.199.501,00C	0,00	0,00	5.199.501,00C
591	2.2.10.100.3	EURÍPEDES CAMPOS DE SANTANA	124.501,00C	0,00	0,00	124.501,00C
592	2.2.10.100.4	GUILHERME ZINSLY	80.000,00C	0,00	0,00	80.000,00C
593	2.2.10.100.5	HIGINO MARTINS REIS	500.000,00C	0,00	0,00	500.000,00C
594	2.2.10.100.6	MARCELO MARQUES SIQUEIRA	820.000,00C	0,00	0,00	820.000,00C
595	2.2.10.100.7	LEONIR PEDRO FELINI	3.675.000,00C	0,00	0,00	3.675.000,00C
242	2.4	PATRIMÔNIO LÍQUIDO	946.266,91C	0,00	0,00	946.266,91C
243	2.4.1	CAPITAL SOCIAL	814.500,00C	0,00	0,00	814.500,00C
244	2.4.10.1	CAPITAL SUBSCRITO	814.500,00C	0,00	0,00	814.500,00C
245	2.4.10.100.1	CAPITAL SOCIAL	814.500,00C	0,00	0,00	814.500,00C
264	2.4.3	LUCROS OU PREJUÍZOS ACUMULADOS	131.766,91C	0,00	0,00	131.766,91C
265	2.4.30.1	LUCROS OU PREJUÍZOS ACUMULADOS	131.766,91C	0,00	0,00	131.766,91C
266	2.4.30.100.1	LUCROS ACUMULADOS	131.766,91C	0,00	0,00	131.766,91C
269	3	CONTAS DE RESULTADOS - CUSTOS E DESPESAS	1.555.643,60D	209.729,57	4.348,65	1.761.024,52D
500	3.1	CUSTOS	1.062.074,82D	121.524,09	754,94	1.182.843,97D
270	3.1.1	CUSTOS DIRETOS DE PRODUÇÃO	750.874,62D	111.021,96	754,94	861.141,64D
271	3.1.10.1	MATERIAL APLICADO	381.176,17D	11.320,50	0,00	392.496,67D
599	3.1.10.100.3	CUSTO DE MERCADORIA	381.176,17D	11.320,50	0,00	392.496,67D
273	3.1.10.2	MÃO-DE-OBRA DIRETA	369.698,45D	99.701,46	754,94	468.644,97D
274	3.1.10.200.1	SALÁRIOS E ORDENADOS	265.229,10D	79.694,12	754,94	344.168,28D
279	3.1.10.200.6	INSS	71.761,98D	14.886,73	0,00	86.648,71D
280	3.1.10.200.7	FGTS	28.807,37D	5.120,61	0,00	33.927,98D
282	3.1.10.200.9	ASSISTÊNCIA MÉDICA E SOCIAL	3.900,00D	0,00	0,00	3.900,00D
283	3.1.2	CUSTOS INDIRETOS DE PRODUÇÃO	311.200,20D	10.502,13	0,00	321.702,33D
284	3.1.20.1	MÃO-DE-OBRA INDIRETA	12.010,00D	4.877,91	0,00	16.887,91D
606	3.1.20.100.1	DIARIAS LAVOURA	12.010,00D	4.877,91	0,00	16.887,91D
287	3.1.20.3	MATERIAIS DE MANUTENÇÃO E REPARO	229.479,19D	5.624,22	0,00	235.103,41D
321	3.1.20.300.1	MANUTENÇÃO, REFORMA E CONSUMO	229.479,19D	5.624,22	0,00	235.103,41D
286	3.1.20.4	UTILIDADES E SERVIÇOS	999,01D	0,00	0,00	999,01D
511	3.1.20.400.1	FRETES E CARRETOS	999,01D	0,00	0,00	999,01D
288	3.1.20.5	ALUGUEIS E ARRENDAMENTOS	57.849,00D	0,00	0,00	57.849,00D
343	3.1.20.500.1	ARRENDAMENTO DE IMÓVEIS	57.849,00D	0,00	0,00	57.849,00D
290	3.1.20.7	COMBUSTÍVEIS E ENERGIA ELÉTRICA	10.863,00D	0,00	0,00	10.863,00D
292	3.1.20.700.1	COMBUSTÍVEL	10.863,00D	0,00	0,00	10.863,00D
295	3.2	DESPESAS OPERACIONAIS E ADMINISTRATIVAS	192.127,44D	29.560,02	3.593,71	218.093,75D
296	3.2.1	DESPESAS OPERACIONAIS	101.891,23D	7.415,97	990,00	108.317,20D
307	3.2.10.2	COMISSÕES SOBRE VENDAS	19.000,00D	0,00	0,00	19.000,00D
308	3.2.10.200.1	COMISSÕES	19.000,00D	0,00	0,00	19.000,00D
314	3.2.10.5	DESPESAS COM VIAGENS E REPRESENTAÇÕES	162,00D	0,00	0,00	162,00D
315	3.2.10.500.1	VIAGENS TERRESTRES	162,00D	0,00	0,00	162,00D
319	3.2.10.6	DESPESAS GERAIS	82.729,23D	7.415,97	990,00	89.155,20D
318	3.2.10.600.4	COPA E REFEIÇÕES	66.496,91D	3.886,90	990,00	69.393,81D
325	3.2.10.600.6	SERVIÇOS PRESTADOS POR TERCEIROS	600,00D	0,00	0,00	600,00D
326	3.2.10.600.7	SEGUROS	15.632,32D	3.529,07	0,00	19.161,39D
329	3.2.2	DESPESAS ADMINISTRATIVAS	90.236,21D	22.144,05	2.603,71	109.776,55D
345	3.2.20.3	IMPOSTOS, TAXAS E CONTRIBUIÇÕES	6.626,24D	0,00	0,00	6.626,24D
349	3.2.20.300.4	IPVA	526,78D	0,00	0,00	526,78D

Empresa: SANDRA MARINA PASCHOALETTI		C.P.F.: 467.260.121-87		Folha: 0003		
Período: 01/06/2025 - 30/06/2025		BALANCETE				
Código	Classificação	Descrição da conta	Saldo Anterior	Débito	Crédito	Saldo Atual
350	3.2.20.300.5	TAXAS DIVERSAS	6.099,46D	0,00	0,00	6.099,46D
353	3.2.20.4	DESPESAS GERAIS	96.898,46D	22.018,30	0,00	118.916,76D
354	3.2.20.400.1	ENERGIA ELÉTRICA	0,00	108,18	0,00	108,18D
356	3.2.20.400.3	TELEFONE E INTERNET	3.250,60D	650,12	0,00	3.900,72D
358	3.2.20.400.5	SEGUROS	1.666,67D	0,00	0,00	1.666,67D
359	3.2.20.400.6	MATERIAL DE ESCRITÓRIO	638,00D	0,00	0,00	638,00D
361	3.2.20.400.8	ASSISTÊNCIA CONTÁBIL	5.600,00D	4.700,00	0,00	10.300,00D
627	3.2.20.400.9	ADV RECUPERACAO JUDICIAL	47.100,00D	11.250,00	0,00	58.350,00D
362	3.2.20.400.9	SERVIÇOS PRESTADOS POR TERCEIROS	38.384,11D	5.310,00	0,00	43.694,11D
365	3.2.20.401.2	DESPESAS LEGAIS E JUDICIAIS	259,08D	0,00	0,00	259,08D
367	3.2.20.5	DESPESAS FINANCEIRAS	32,51D	125,75	3,71	154,55D
576	3.2.20.500.10	TARIFA BANCARIA	234,61D	125,75	3,71	356,65D
371	3.2.20.500.4	DESCONTO CONCEDIDOS	257,36C	0,00	0,00	257,36C
372	3.2.20.500.5	JUROS DE MORA	0,00	2,37D	0,00	2,37D
374	3.2.20.500.7	JUROS E COMISSÕES BANCÁRIAS	52,89D	0,00	0,00	52,89D
376	3.2.20.6	OUTRAS DESPESAS OPERACIONAIS	0,00	0,00	0,00	0,00
604	3.2.20.601	OUTRAS RECEITAS OPERACIONAIS	13.321,00C	0,00	2.600,00	15.921,00C
605	3.2.20.601.1	RECUPERACAO DE DESPESAS	13.321,00C	0,00	2.600,00	15.921,00C
380	3.3	DESPESAS NÃO OPERACIONAIS	301.441,34D	58.645,46	0,00	360.086,80D
381	3.3.1	RESULTADOS NÃO OPERACIONAIS	301.441,34D	58.645,46	0,00	360.086,80D
596	3.3.10.7	DESPESAS NAO OOPERACIONAL	301.441,34D	58.645,46	0,00	360.086,80D
597	3.3.10.700.1	DESPESAS NAO OPERACIONAL	255.164,67D	54.949,57	0,00	310.114,24D
624	3.3.10.700.2	CONSULTA E PLANO DE SAUDE	46.276,67D	3.695,89	0,00	49.972,56D
402	4	CONTAS DE RESULTADO - RECEITAS	1.432.838,69C	34.656,86	1.132.509,90	2.530.691,73C
403	4.1	RECEITAS OPERACIONAIS	1.432.838,69C	34.656,86	1.132.509,90	2.530.691,73C
404	4.1.1	RECEITA BRUTA DE VENDAS E SERVIÇOS	1.463.034,79C	0,00	1.132.509,90	2.595.544,69C
405	4.1.10.1	RECEITA BRUTAS DE VENDAS E MERCADORIAS	1.463.034,79C	0,00	1.131.809,90	2.594.844,69C
408	4.1.10.100.3	VENDA DE MERCADORIAS	1.463.034,79C	0,00	1.131.809,90	2.594.844,69C
410	4.1.10.2	RECEITA DE PRESTAÇÃO DE SERVIÇOS	0,00	0,00	700,00	700,00C
411	4.1.10.200.1	SERVIÇOS PRESTADOS	0,00	0,00	700,00	700,00C
413	4.1.2	(-) DEDUÇÕES DA RECEITA BRUTA	36.022,56D	34.656,86	0,00	70.679,42D
424	4.1.20.3	(-) IMPOSTOS SOBRE VENDAS E SERVIÇOS	36.022,56D	34.656,86	0,00	70.679,42D
426	4.1.20.300.2	(-) ICMS	33.543,88D	32.543,36	0,00	66.087,24D
486	4.1.20.301.1	(-) SENAR	2.478,68D	2.113,50	0,00	4.592,18D
430	4.1.3	RECEITAS FINANCEIRAS	5.826,46C	0,00	0,00	5.826,46C
431	4.1.30.1	JUROS E DESCONTOS	5.826,46C	0,00	0,00	5.826,46C
432	4.1.30.100.1	JUROS DE APLICAÇÕES E CAPITAL	5.067,71C	0,00	0,00	5.067,71C
433	4.1.30.100.2	JUROS ATIVOS (OUTROS)	758,75C	0,00	0,00	758,75C
RESUMO DO BALANCETE						
ATIVO			12.081.807,30D	2.287.599,05	2.405.137,01	11.964.269,34D
PASSIVO			12.204.612,21C	2.067.814,78	1.057.804,70	11.194.602,13C
CONTAS DE RESULTADOS - CUSTOS E DESPESAS			1.555.643,60D	209.729,57	4.348,65	1.761.024,52D
CONTAS DE RESULTADO - RECEITAS			1.432.838,69C	34.656,86	1.132.509,90	2.530.691,73C
CONTAS DE APURAÇÃO			0,00	0,00	0,00	0,00
CONTAS DEVEDORAS			13.637.450,90D	2.497.328,62	2.409.485,66	13.725.293,86D
CONTAS CREDORAS			13.637.450,90C	2.102.471,64	2.190.314,60	13.725.293,86C
RESULTADO DO MES			0,00	205.380,92	1.097.853,04	892.472,12C
RESULTADO DO EXERCÍCIO			122.804,91D	1.761.024,52	2.530.691,73	769.667,21C
<small>SANDRA MARINA PASCHOALETTI:46726012187 Assinado de forma digital por SANDRA MARINA PASCHOALETTI:46726012187 Data: 2025.07.25 18:09:12 -03'00'</small>			<small>GRAZIELLE AQUINO NUNES:69541981100 Assinado de forma digital por GRAZIELLE AQUINO NUNES:69541981100 Data: 2025.07.25 19:00:49 -03'</small>			
SANDRA MARINA PASCHOALETTI PRODUTOR RURAL CPF: 467.260.121-87			GRAZIELLE AQUINO NUNES Reg. no CRC - MT sob o No. MT012174005 CPF: 695.419.811-00			

Empresa:	NELZO PASCHOALETTI	Folha:	0001
C.P.F.:	055.813.708-34		
Período:	01/06/2025 - 30/06/2025		
DEMONSTRAÇÃO DO RESULTADO DO EXERCÍCIO EM 30/06/2025			
RECEITA BRUTA			
VENDA DE MERCADORIAS	1.580.257,30		
SERVIÇOS PRESTADOS	5.000,00		<u>1.585.257,30</u>
DEDUÇÕES			
(-) ICMS	(76.514,01)		
(-) SENAR	(2.119,36)		<u>(78.633,37)</u>
RECEITA LÍQUIDA			<u>1.506.623,93</u>
CMV			
INSUMOS PARA ANIMAIS	(266,00)		
SALÁRIOS E ORDENADOS	(74.031,15)		
INSS	(13.993,16)		
FGTS	(4.795,82)		
DIARIA LAVOURA	(11.680,00)		
MANUTENÇÃO, REFORMA E CONSUMO	(410.652,03)		
FRETES E CARRETOS	(2.231,96)		
ARRENDAMENTO DE IMÓVEIS	(58.120,38)		
COMBUSTÍVEL	(99.933,38)		<u>(675.703,88)</u>
LUCRO BRUTO			<u>830.920,05</u>
DESPESAS OPERACIONAIS			
<u>(46.207,28)</u>			
DESPESAS COMERCIAIS			
COMISSÕES	(3.500,00)		
ENERGIA ELÉTRICA	(7.446,27)		
COPA E REFEIÇÕES	(29.700,88)		
SERVIÇOS PRESTADOS POR TERCEIROS	(111,92)		
SEGUROS	(653,60)		<u>(41.412,67)</u>
DESPESAS ADMINISTRATIVAS			
TAXAS DIVERSAS	(2.716,40)		
DIVIDA ATIVA REFB/PREVIDENCIA/PGFN	(2.114,82)		
TELEFONE	(99,99)		
MATERIAL DE ESCRITÓRIO	136,60		<u>(4.794,61)</u>
RESULTADO FINANCEIRO			
TARIFA BANCARIA	(45,00)		<u>(45,00)</u>
RESULTADO OPERACIONAL			<u>784.667,77</u>
DESPESAS NÃO OPERACIONAIS			
DESPESAS NÃO OPERACIONAIS	(7.176,44)		
CONSULTA MEDICA	(11.490,77)		<u>(18.667,21)</u>
RESULTADO ANTES DO IR E CSL			<u>766.000,56</u>
LUCRO LÍQUIDO DO EXERCÍCIO			<u>766.000,56</u>
<small> Assinado de forma digital por NELZO PASCHOALETTI:05581370834 Dados: 2025.07.25 18:04:48 -03'00' </small>			
NELZO PASCHOALETTI PRODUTOR RURAL CPF: 055.813.708-34		<small> Assinado de forma digital por GRAZIELLE AQUINO NUNES:69541981100 Dados: 2025.07.25 16:51:49-03'00' </small> GRAZIELLE AQUINO NUNES Reg. no CRC - MT sob o No. MT012174005 CPF: 695.419.811-00	

Empresa:	SANDRA MARINA PASCHOALETTI	Folha:	0001
C.P.F.:	467.260.121-87		
Período:	01/06/2025 - 30/06/2025		
DEMONSTRAÇÃO DE RESULTADO DO EXERCÍCIO EM 30/06/2025			
RECEITA BRUTA			
VENDA DE MERCADORIAS	1.131.809,90		
SERVIÇOS PRESTADOS	700,00		<u>1.132.509,90</u>
DEDUÇÕES			
(-) ICMS	(32.543,36)		
(-) SENAR	(2.113,50)		<u>(34.656,86)</u>
RECEITA LÍQUIDA			<u>1.097.853,04</u>
CMV			
CUSTO DE MERCADORIA	(11.320,50)		
SALÁRIOS E ORDENADOS	(78.939,18)		
INSS	(14.886,73)		
FGTS	(5.120,61)		
DIARIAS LAVOURA	(4.877,91)		
MANUTENÇÃO, REFORMA E CONSUMO	(5.624,22)		<u>(120.769,15)</u>
LUCRO BRUTO			<u>977.083,89</u>
DESPESAS OPERACIONAIS			
DESPESAS COMERCIAIS			
COPA E REFEIÇÕES	(2.896,90)		
SEGUROS	(3.529,07)		<u>(6.425,97)</u>
DESPESAS ADMINISTRATIVAS			
ENERGIA ELÉTRICA	(108,18)		
TELEFONE E INTERNET	(650,12)		
ASSISTÊNCIA CONTÁBIL	(4.700,00)		
ADV RECUPERAÇÃO JUDICIAL	(11.250,00)		
SERVIÇOS PRESTADOS POR TERCEIROS	(5.310,00)		<u>(22.018,30)</u>
RESULTADO FINANCEIRO			
TARIFA BANCARIA	(122,04)		
RECUPERAÇÃO DE DESPESAS	2.600,00		<u>2.477,96</u>
RESULTADO OPERACIONAL			<u>951.117,58</u>
DESPESAS NÃO OPERACIONAL			
DESPESAS NAO OPERACIONAL	(54.949,57)		
CONSULTA E PLANO DE SAUDE	(3.695,89)		<u>(58.645,46)</u>
RESULTADO ANTES DO IR E CSL			<u>892.472,12</u>
LUCRO DO EXERCÍCIO			<u>892.472,12</u>
<p>SANDRA MARINA PASCHOALETTI:46726012187 <small>Assinado de forma digital por SANDRA MARINA PASCHOALETTI:46726012187 Dados: 2025.07.25 18:08:10 -03'00'</small></p> <p>SANDRA MARINA PASCHOALETTI PRODUTOR RURAL CPF: 467.260.121-87</p> <p>GRAZIELLE AQUINO NUNES:69541981100 <small>Assinado de forma digital por GRAZIELLE AQUINO NUNES:69541981100 Dados: 2025.07.25 17:08:12 -04'00'</small></p> <p>GRAZIELLE AQUINO NUNES Reg. no CRC - MT sob o No. MT012174005 CPF: 695.419.811-00</p>			

Folha de Pagamento

ALGODOEIRA PASCHOALETTI

Mapa da Folha de Pagamento - [Geral]

Empresa.: 2 - NELZO PASCHOALETTI FAZ PALMEIRAS

Endereço.: ROD GO 156 KM 1,2 MARGEM ESQUERDA CX POS Inscrição: 055.813.708-34
 Bairro.: ZONA RURAL Número.: 0
 Cidade/UF: PALMEIRAS DE GOIAS-GO CEP.: 76190000
 Telefone.: 35712161 Mês/Ano.: Junho/2025

Cód.	Evento	Ref.	Proventos	Cód.	Evento	Ref.	Descontos
Func: 3	ADAILTON PEREIRA DE SOUSA			Cargo: 18	TRABALHADOR AGROPECUARIO EM GERAL		
CPF: 601.372.741-49	PIS: 124.68907.48.7			Salário: 1.908,77	Categoria: Empregado		
CTPS/Série: 69147				Admissão: 01/11/1999	Nº Cracha:		
Qtd. Dependentes	IRRF: 0	Sal. Fam.: 0					

10001	SALARIO EMPREGADO	30 Dias	1.908,77	19998	INSS	8.59 %	268,84
10012	HORA EXTRA (50%)	17.0	221,24	20007	ADIANTAMENTO (desconto)		700,00
10016	INSALUBRIDADE	20.0 %	381,75	20027	ALIMENTAÇÃO		55,00
10017	PERICULOSIDADE	30.0 %	572,63	Sub-Totais			1.023,84
10065	DIARIA / AJUDA DE CUSTO	1	990,20				
10066	D.S.R. (SOBRE HORAS EXTRAS)	5 Dias	44,25				
Sub-Totais			4.118,84				
Salário Base..:	1.908,77	Sal. Contr. INSS:	3.128,64	Base Cál. FGTS...:			3.128,64
Base IRRF.....:	0,00	INSS a Recolher.:	625,73	Base Cál. FGTS Ind:			0,00
Base Empresa..:	3.128,64	Contrib. Social.:	0,00	FGTS do Mês.....:			250,29
Base Sal. Fam.:	0,00	Base IRRF PPR...:	0,00	FGTS Indenizado...:			0,00
				FGTS a Recolher...:			250,29
				Outras Entidades...:			6,25
				Total.....:			3.095,00

Func: 110 ADERMO RODRIGUES JUSTINO

CPF: 718.332.341-20 PIS: 126.69125.31.1 Carga: 23 TRATORISTA
 CTPS/Série: 14755 Salário: 1.974,14 Categoria: Empregado
 Admissão: 02/01/1997 Nº Cracha:

Qtd. Dependentes	IRRF: 1	Sal. Fam.: 0					

10001	SALARIO EMPREGADO	30 Dias	1.974,14	19998	INSS	8.2 %	230,53
10012	HORA EXTRA (50%)	25.0	336,50	20027	ALIMENTAÇÃO		55,00
10013	HORA EXTRA (70%)	2.0	30,51	Sub-Totais			285,53
10016	INSALUBRIDADE	20.0 %	394,83				
10065	DIARIA / AJUDA DE CUSTO	1	784,00				
10066	D.S.R. (SOBRE HORAS EXTRAS)	5 Dias	73,40				
Sub-Totais			3.593,38				
Salário Base..:	1.974,14	Sal. Contr. INSS:	2.809,38	Base Cál. FGTS...:			2.809,38
Base IRRF.....:	0,00	INSS a Recolher.:	561,88	Base Cál. FGTS Ind:			0,00
Base Empresa..:	2.809,38	Contrib. Social.:	0,00	FGTS do Mês.....:			224,75
Base Sal. Fam.:	0,00	Base IRRF PPR...:	0,00	FGTS Indenizado...:			0,00
				FGTS a Recolher...:			224,75
				Outras Entidades...:			5,61
				Total.....:			3.307,85

18/07/2025 15:11:32

Tron Informática - Fone/Fax: 0300 140 7337

Página 1 de 11

Folha de Pagamento

ALGODOEIRA PASCHOALETTI

Mapa da Folha de Pagamento - [Geral]

Empresa.: 2 - NELZO PASCHOALETTI FAZ PALMEIRAS

Endereço.: ROD GO 156 KM 1,2 MARGEM ESQUERDA CX POS

Bairro.: ZONA RURAL

Cidade/UF: PALMEIRAS DE GOIAS-GO

Telefone.: 35712161

Inscrição: 055.813.708-34

Número.: 0

CEP.: 76190000

Mês/Ano.: Junho/2025

Cód.	Evento	Ref.	Proventos	Cód.	Evento	Ref.	Descontos
Func: 87	ADIRSON INOCENCIO BARBOSA		Cargo: 38	TRABALHADOR AGROP. EM GERAL			
CPF: 435.076.891-20	PIS: 124.68894.33.4		Salário: 2.250,14	Categoria: Empregado			
CTPS/Série: 60571			Admissão: 09/02/2011	Nº Cracha:			
Qtd. Dependentes	IRRF: 0	Sal. Fam.: 0					

10001	SALARIO EMPREGADO	30 Dias	2.250,14	19998	INSS	8.25 %	235,09
10012	HORA EXTRA (50%)	8	122,73	Sub-Totais			235,09
10016	INSALUBRIDADE	20.0 %	450,03				
10066	D.S.R. (SOBRE HORAS EXTRAS)	5 Dias	24,55				
Sub-Totais			2.847,45				
Salário Base..:	2.250,14	Sal. Contr. INSS:	2.847,45	Base Cál. FGTS...:		2.847,45	
Base IRRF.....:	0,00	INSS a Recolher.:	569,49	Base Cál. FGTS Ind:		0,00	
Base Empresa..:	2.847,45	Contrib. Social.:	0,00	FGTS do Mês.....:		227,79	
Base Sal. Fam.:	0,00	Base IRRF PPR...:	0,00	FGTS Indenizado...:		0,00	
				FGTS a Recolher...:		227,79	
				Outras Entidades..:		5,69	
				Total.....:		2.612,36	

Func: 138 AREDIO ANTONIO GONÇALVES

CPF: 507.219.501-59 PIS: 123.68656.86.5

CTPS/Série: 7130670

Qtd. Dependentes

IRRF: 0 Sal. Fam.: 0

Cargo: 22

TRABALHADOR RURAL

Salário: 1.974,14

Categoria: Empregado

Admissão: 23/05/2012

Nº Cracha:

10001	SALARIO EMPREGADO	30 Dias	1.974,14	19998	INSS	8.13 %	215,34
10012	HORA EXTRA (50%)	16.0	215,36	Sub-Totais			215,34
10013	HORA EXTRA (70%)	1.0	15,25				
10016	INSALUBRIDADE	20.0 %	394,83				
10065	DIARIA / AJUDA DE CUSTO	1	150,00				
10066	D.S.R. (SOBRE HORAS EXTRAS)	5 Dias	46,12				
Sub-Totais			2.795,70				
Salário Base..:	1.974,14	Sal. Contr. INSS:	2.645,70	Base Cál. FGTS...:		2.645,70	
Base IRRF.....:	0,00	INSS a Recolher.:	529,14	Base Cál. FGTS Ind:		0,00	
Base Empresa..:	2.645,70	Contrib. Social.:	0,00	FGTS do Mês.....:		211,65	
Base Sal. Fam.:	0,00	Base IRRF PPR...:	0,00	FGTS Indenizado...:		0,00	
				FGTS a Recolher...:		211,65	
				Outras Entidades..:		5,29	
				Total.....:		2.580,36	

18/07/2025 15:11:32

Tron Informática - Fone/Fax: 0300 140 7337

Página 2 de 11

Folha de Pagamento

ALGODOEIRA PASCHOALETTI

Mapa da Folha de Pagamento - [Geral]

Empresa.: 2 - NELZO PASCHOALETTI FAZ PALMEIRAS

Endereço.: ROD GO 156 KM 1,2 MARGEM ESQUERDA CX POS Inscrição: 055.813.708-34

Bairro.: ZONA RURAL Número.: 0

Cidade/UF: PALMEIRAS DE GOIAS-GO CEP.: 76190000

Telefone.: 35712161 Mês/Ano.: Junho/2025

Cód.	Evento	Ref.	Proventos	Cód.	Evento	Ref.	Descontos
Func: 116	BENTO LEONOR VIEIRA			Cargo: 23	TRATORISTA		
CPF: 821.795.731-20	PIS: 125.08445.21.7			Salário: 1.974,14	Categoria: Empregado		
CTPS/Série: 10056				Admissão: 24/05/2012	Nº Cracha:		
Qtd. Dependentes	IRRF: 0	Sal. Fam.: 0					

10001	SALARIO EMPREGADO	30 Dias	1.974,14	19998	INSS	8.41 %	250,42
10012	HORA EXTRA (50%)	33.0	444,18	20027	ALIMENTAÇÃO		55,00
10013	HORA EXTRA (70%)	4.0	61,02	Sub-Totais			305,42
10016	INSALUBRIDADE	20.0 %	394,83				
10065	DIARIA / AJUDA DE CUSTO	1	685,00				
10066	D.S.R. (SOBRE HORAS EXTRAS)	5 Dias	101,04				
Sub-Totais			3.660,21				
Salário Base..:	1.974,14	Sal. Contr. INSS:	2.975,21	Base Cál. FGTS...:		2.975,21	
Base IRRF.....:	0,00	INSS a Recolher.:	595,04	Base Cál. FGTS Ind:		0,00	
Base Empresa..:	2.975,21	Contrib. Social.:	0,00	FGTS do Mês.....:		238,01	
Base Sal. Fam.:	0,00	Base IRRF PPR...:	0,00	FGTS Indenizado...:		0,00	
				FGTS a Recolher...:		238,01	
				Outras Entidades...:		5,95	
				Total.....:		3.354,79	

Func: 181 DECLEONE RODRIGUES FERREIRA Cargo: 37 TRABALHADOR AGROPECUARIO EM GERAL
 CPF: 929.724.891-87 PIS: 129.63935.31.7 Salário: 1.947,06 Categoria: Empregado
 CTPS/Série: 9297248 Admissão: 13/07/2023 Nº Cracha:

Qtd. Dependentes	IRRF: 0	Sal. Fam.: 0					

10001	SALARIO EMPREGADO	30 Dias	1.947,06	19998	INSS	8.11 %	207,58
10012	HORA EXTRA (50%)	14.0	185,86	20007	ADIANTAMENTO (desconto)		800,00
10016	INSALUBRIDADE	20.0 %	389,41	20027	ALIMENTAÇÃO		55,00
10065	DIARIA / AJUDA DE CUSTO	1	505,00	Sub-Totais			1.062,58
10066	D.S.R. (SOBRE HORAS EXTRAS)	5 Dias	37,17				
Sub-Totais			3.064,50				
Salário Base..:	1.947,06	Sal. Contr. INSS:	2.559,50	Base Cál. FGTS...:		2.559,50	
Base IRRF.....:	0,00	INSS a Recolher.:	511,90	Base Cál. FGTS Ind:		0,00	
Base Empresa..:	2.559,50	Contrib. Social.:	0,00	FGTS do Mês.....:		204,76	
Base Sal. Fam.:	0,00	Base IRRF PPR...:	0,00	FGTS Indenizado...:		0,00	
				FGTS a Recolher...:		204,76	
				Outras Entidades...:		5,11	
				Total.....:		2.001,92	

18/07/2025 15:11:32

Tron Informática - Fone/Fax: 0300 140 7337

Página 3 de 11

Folha de Pagamento

ALGODOEIRA PASCHOALETTI

Mapa da Folha de Pagamento - [Geral]

Empresa.: 2 - NELZO PASCHOALETTI FAZ PALMEIRAS

Endereço.: ROD GO 156 KM 1,2 MARGEM ESQUERDA CX POS Inscrição: 055.813.708-34

Bairro.: ZONA RURAL Número.: 0

Cidade/UF: PALMEIRAS DE GOIAS-GO CEP.: 76190000

Telefone.: 35712161 Mês/Ano.: Junho/2025

Cód.	Evento	Ref.	Proventos	Cód.	Evento	Ref.	Descontos
Func: 185	DENILSON FELIX FERREIRA			Cargo: 35	SERVIÇOS GERAIS		
CPF: 701.700.401-94	PIS: 161.25535.28.3			Salário: 1.820,19	Categoria: Empregado		
CTPS/Série: 7017004				Admissão: 22/05/2025	Nº Cracha:		
Qtd. Dependentes	IRRF: 0	Sal. Fam.: 0					

10001	SALARIO EMPREGADO	30 Dias	1.820,19	10031	FALTAS	2.0	232,66
10012	HORA EXTRA (50%)	23.0	285,44	10126	DSR SOBRE FALTAS/FERIADOS	2.0	232,66
10013	HORA EXTRA (70%)	1.0	14,07	19998	INSS	7.9 %	164,27
10016	INSALUBRIDADE	20.0 %	364,04	20027	ALIMENTAÇÃO		55,00
10065	DIARIA / AJUDA DE CUSTO	1	1.131,36	Sub-Totais			684,59
10066	D.S.R. (SOBRE HORAS EXTRAS)	5 Dias	59,90				
Sub-Totais			3.675,00				
Salário Base..:	1.354,87	Sal. Contr. INSS:	2.078,32	Base Cál. FGTS...:		2.078,32	
Base IRRF.....:	0,00	INSS a Recolher.:	415,66	Base Cál. FGTS Ind:		0,00	
Base Empresa..:	2.078,32	Contrib. Social.:	0,00	FGTS do Mês.....:		166,26	
Base Sal. Fam.:	0,00	Base IRRF PPR...:	0,00	FGTS Indenizado...:		0,00	
				FGTS a Recolher...:		166,26	
				Outras Entidades..:		4,15	
				Total.....:		2.990,41	

Func: 151 EDIVALDO BUENO DA SILVA

CPF: 001.078.391-13 PIS: 131.80142.31.5

CTPS/Série: 77932

Qtd. Dependentes IRRF: 2 Sal. Fam.: 1

Cargo: 19 SOLDADOR

Salário: 1.974,14 Categoria: Empregado

Admissão: 01/04/2014 Nº Cracha:

10001	SALARIO EMPREGADO	30 Dias	1.974,14	19998	INSS	8.86 %	301,22
10011	GRATIFICACAO		816,00	19999	IRRF	7.5 %	21,69
10012	HORA EXTRA (50%)	1.0	13,46	Sub-Totais			322,91
10017	PERICULOSIDADE	30.0 %	592,24				
10027	13o. SALARIO (1a. PARCELA)	12 Avos	1.699,26				
10066	D.S.R. (SOBRE HORAS EXTRAS)	5 Dias	2,69				
Sub-Totais			5.097,79				
Salário Base..:	1.974,14	Sal. Contr. INSS:	3.398,53	Base Cál. FGTS...:		5.097,79	
Base IRRF.....:	2.718,13	INSS a Recolher.:	679,71	Base Cál. FGTS Ind:		0,00	
Base Empresa..:	3.398,53	Contrib. Social.:	0,00	FGTS do Mês.....:		407,82	
Base Sal. Fam.:	0,00	Base IRRF PPR...:	0,00	FGTS Indenizado...:		0,00	
				FGTS a Recolher...:		407,82	
				Outras Entidades..:		6,79	
				Total.....:		4.774,88	

18/07/2025 15:11:32

Tron Informática - Fone/Fax: 0300 140 7337

Página 4 de 11

Folha de Pagamento

ALGODOEIRA PASCHOALETTI

Mapa da Folha de Pagamento - [Geral]

Empresa.: 2 - NELZO PASCHOALETTI FAZ PALMEIRAS

Endereço.: ROD GO 156 KM 1,2 MARGEM ESQUERDA CX POS Inscrição: 055.813.708-34
 Bairro...: ZONA RURAL Número...: 0
 Cidade/UF: PALMEIRAS DE GOIAS-GO CEP.....: 76190000
 Telefone.: 35712161 Mês/Ano...: Junho/2025

Cód.	Evento	Ref.	Proventos	Cód.	Evento	Ref.	Descontos
Func: 46	GERSON de AQUINO FLORES			Cargo: 12	MOTORISTA		
CPF: 472.768.271-00	PIS: 123.61707.79.0			Salário: 2.049,65	Categoria: Empregado		
CTPS/Série: 54361				Admissão: 01/04/2009	Nº Cracha:		
Qtd. Dependentes	IRRF: 0	Sal. Fam.: 0					

10047	SALARIO PREVIDENCIA	30 Dias	1.348,00				
Sub-Totais			1.348,00				
Salário Base...:	0,00	Sal. Contr. INSS:	0,00	Base Cál. FGTS...:		0,00	
Base IRRF.....:	0,00	INSS a Recolher.:	0,00	Base Cál. FGTS Ind:		0,00	
Base Empresa...:	0,00	Contrib. Social.:	0,00	FGTS do Mês.....:		0,00	
Base Sal. Fam.:	0,00	Base IRRF PPR...:	0,00	FGTS Indenizado...:		0,00	
				FGTS a Recolher...:		0,00	
				Outras Entidades..:		0,00	
				Total.....:		1.348,00	

Func: 8 JOAO BATISTA DOS REIS Cargo: 14 OPERADOR DE MAQUINAS AGRICOLAS
 CPF: 472.749.801-49 PIS: 123.61767.21.1 Salário: 1.974,14 Categoria: Empregado
 CTPS/Série: 39326 Admissão: 01/03/2001 Nº Cracha:

Qtd. Dependentes	IRRF: 0	Sal. Fam.: 0					

10001	SALARIO EMPREGADO	30 Dias	1.974,14	19998	INSS	8.33 %	242,41
10012	HORA EXTRA (50%)	30.0	403,80	20027	ALIMENTAÇÃO		55,00
10013	HORA EXTRA (70%)	3.0	45,76	Sub-Totais			297,41
10016	INSALUBRIDADE	20.0 %	394,83				
10065	DIARIA / AJUDA DE CUSTO	1	575,00				
10066	D.S.R. (SOBRE HORAS EXTRAS)	5 Dias	89,91				
Sub-Totais			3.483,44				
Salário Base...:	1.974,14	Sal. Contr. INSS:	2.908,44	Base Cál. FGTS...:		2.908,44	
Base IRRF.....:	0,00	INSS a Recolher.:	581,69	Base Cál. FGTS Ind:		0,00	
Base Empresa...:	2.908,44	Contrib. Social.:	0,00	FGTS do Mês.....:		232,67	
Base Sal. Fam.:	0,00	Base IRRF PPR...:	0,00	FGTS Indenizado...:		0,00	
				FGTS a Recolher...:		232,67	
				Outras Entidades..:		5,81	
				Total.....:		3.186,03	

18/07/2025 15:11:32

Tron Informática - Fone/Fax: 0300 140 7337

Página 5 de 11

Folha de Pagamento

ALGODOEIRA PASCHOALETTI

Mapa da Folha de Pagamento - [Geral]

Empresa.: 2 - NELZO PASCHOALETTI FAZ PALMEIRAS

Endereço.: ROD GO 156 KM 1,2 MARGEM ESQUERDA CX POS Inscrição: 055.813.708-34

Bairro.: ZONA RURAL Número.: 0

Cidade/UF: PALMEIRAS DE GOIAS-GO CEP.: 76190000

Telefone.: 35712161 Mês/Ano.: Junho/2025

Cód.	Evento	Ref.	Proventos	Cód.	Evento	Ref.	Descontos
Func: 22	JOAO FERNANDES DA SILVA			Cargo: 22	TRABALHADOR RURAL		
CPF: 251.390.101-00	PIS: 128.89021.31.0			Salário: 1.974,14	Categoria: Empregado		
CTPS/Série: 84565				Admissão: 01/08/2007	Nº Cracha:		
Qtd. Dependentes	IRRF: 0	Sal. Fam.: 0					

10001	SALARIO EMPREGADO	30 Dias	1.974,14	19998	INSS	8.29 %	238,80
10012	HORA EXTRA (50%)	27.0	363,42	20027	ALIMENTAÇÃO		55,00
10013	HORA EXTRA (70%)	4.0	61,02	Sub-Totais			293,80
10016	INSALUBRIDADE	20.0 %	394,83				
10065	DIARIA / AJUDA DE CUSTO	1	325,00				
10066	D.S.R. (SOBRE HORAS EXTRAS)	5 Dias	84,89				
Sub-Totais			3.203,30				
Salário Base..:	1.974,14	Sal. Contr. INSS:	2.878,30	Base Cál. FGTS...:		2.878,30	
Base IRRF.....:	0,00	INSS a Recolher.:	575,66	Base Cál. FGTS Ind:		0,00	
Base Empresa..:	2.878,30	Contrib. Social.:	0,00	FGTS do Mês.....:		230,26	
Base Sal. Fam.:	0,00	Base IRRF PPR...:	0,00	FGTS Indenizado...:		0,00	
				FGTS a Recolher...:		230,26	
				Outras Entidades...:		5,75	
				Total.....:		2.909,50	

Func: 183 JOAO PAULO DA SILVA PIRES Cargo: 18 TRABALHADOR AGROPECUARIO EM GERAL
 CPF: 701.699.251-96 PIS: Salário: 1.820,19 Categoria: Empregado
 CTPS/Série: 7016992 Admissão: 22/05/2025 Nº Cracha:
 Qtd. Dependentes IRRF: 0 Sal. Fam.: 0 Rescisão: 14/06/2025

Motivo Rescisão: I3 - Término do Contrato de Trabalho

10012	HORA EXTRA (50%)	10	124,10	10031	FALTAS	2	197,25
10045	SALDO DE SALARIO	14	1.380,76	10126	DSR SOBRE FALTAS/FERIADOS	2	197,25
10066	D.S.R. (SOBRE HORAS EXTRAS)	2 Dias	20,68	19998	INSS	7.5 %	84,82
10067	FERIAS PROPORCIONAIS	1.0	246,56	Sub-Totais			479,32
10068	1/3 FERIAS PROPORCIONAIS	1/3	82,19				
Sub-Totais			1.854,29				
Salário Base..:	0,00	Sal. Contr. INSS:	1.131,04	Base Cál. FGTS...:		1.131,04	
Base IRRF.....:	0,00	INSS a Recolher.:	226,21	Base Cál. FGTS Ind:		0,00	
Base Empresa..:	1.131,04	Contrib. Social.:	0,00	FGTS do Mês.....:		90,48	
Base Sal. Fam.:	0,00	Base IRRF PPR...:	0,00	FGTS Indenizado...:		0,00	
				FGTS a Recolher...:		90,48	
				Outras Entidades...:		2,26	
				Total.....:		1.374,97	

18/07/2025 15:11:32

Tron Informática - Fone/Fax: 0300 140 7337

Página 6 de 11

Folha de Pagamento

ALGODOEIRA PASCHOALETTI

Mapa da Folha de Pagamento - [Geral]

Empresa.: 2 - NELZO PASCHOALETTI FAZ PALMEIRAS

Endereço.: ROD GO 156 KM 1,2 MARGEM ESQUERDA CX POS

Bairro.: ZONA RURAL

Cidade/UF: PALMEIRAS DE GOIAS-GO

Telefone.: 35712161

Inscrição: 055.813.708-34

Número.: 0

CEP.: 76190000

Mês/Ano.: Junho/2025

Cód.	Evento	Ref.	Proventos	Cód.	Evento	Ref.	Descontos
Func: 140	JOSE DIAS DE ARAUJO			Cargo: 12	MOTORISTA		
CPF: 302.082.891-00	PIS: 12092321635			Salário: 1.988,65	Categoria: Empregado		
CTPS/Série: 015444				Admissão: 01/04/2005	Nº Cracha:		
Qtd. Dependentes	IRRF: 0	Sal. Fam.: 0					
10001	SALARIO EMPREGADO	30 Dias	1.988,65	19998	INSS	8.89 %	304,89
10011	GRATIFICACAO		534,70	19999	IRRF	7.5 %	29,48
10012	HORA EXTRA (50%)	19.0	257,62	20027	ALIMENTAÇÃO		55,00
10017	PERICULOSIDADE	30.0 %	596,60	Sub-Totais			389,37
10065	DIARIA / AJUDA DE CUSTO	1	215,00				
10066	D.S.R. (SOBRE HORAS EXTRAS)	5 Dias	51,52				
Sub-Totais			3.644,09				
Salário Base..:	1.988,65	Sal. Contr. INSS:	3.429,09	Base Cál. FGTS...:			3.429,09
Base IRRF.....:	2.821,89	INSS a Recolher.:	685,82	Base Cál. FGTS Ind:			0,00
Base Empresa..:	3.429,09	Contrib. Social.:	0,00	FGTS do Mês.....:			274,32
Base Sal. Fam.:	0,00	Base IRRF PPR...:	0,00	FGTS Indenizado...:			0,00
				FGTS a Recolher...:			274,32
				Outras Entidades...:			6,85
				Total.....:			3.254,72

Func: 175 JOSE RONALDO BATISTA

CPF: 300.100.551-34 PIS: 129.59917.31.8

CTPS/Série: 85929

Qtd. Dependentes

IRRF: 0 Sal. Fam.: 0

Cargo: 8 GERENTE ADMINISTRATIVO

Salário: 3.531,33 Categoria: Empregado

Admissão: 01/11/2017 Nº Cracha:

10001	SALARIO EMPREGADO	30 Dias	3.531,33	19998	INSS	10.29 %	529,14
10012	HORA EXTRA (50%)	19.0	457,47	19999	IRRF	22.5 %	344,32
10017	PERICULOSIDADE	30.0 %	1.059,40	20027	ALIMENTAÇÃO		55,00
10066	D.S.R. (SOBRE HORAS EXTRAS)	5 Dias	91,49	Sub-Totais			928,46
Sub-Totais			5.139,69				
Salário Base..:	3.531,33	Sal. Contr. INSS:	5.139,69	Base Cál. FGTS...:			5.139,69
Base IRRF.....:	4.532,49	INSS a Recolher.:	1.027,94	Base Cál. FGTS Ind:			0,00
Base Empresa..:	5.139,69	Contrib. Social.:	0,00	FGTS do Mês.....:			411,17
Base Sal. Fam.:	0,00	Base IRRF PPR...:	0,00	FGTS Indenizado...:			0,00
				FGTS a Recolher...:			411,17
				Outras Entidades...:			10,27
				Total.....:			4.211,23

18/07/2025 15:11:32

Tron Informática - Fone/Fax: 0300 140 7337

Página 7 de 11

Folha de Pagamento

ALGODOEIRA PASCHOALETTI

Mapa da Folha de Pagamento - [Geral]

Empresa.: 2 - NELZO PASCHOALETTI FAZ PALMEIRAS

Endereço.: ROD GO 156 KM 1,2 MARGEM ESQUERDA CX POS Inscrição: 055.813.708-34
 Bairro...: ZONA RURAL Número...: 0
 Cidade/UF: PALMEIRAS DE GOIAS-GO CEP.....: 76190000
 Telefone.: 35712161 Mês/Ano...: Junho/2025

Cód.	Evento	Ref.	Proventos	Cód.	Evento	Ref.	Descontos
Func: 25	JUNIO DIAS DE CASTILHO			Cargo: 7	ENGENHEIRO AGRONOMO		
CPF: 823.955.191-20	PIS: 131.45411.31.3			Salário: 4.458,12	Categoria: Empregado		
CTPS/Série: 33872				Admissão: 02/01/2008	Nº Cracha:		
Qtd. Dependentes	IRRF: 1	Sal. Fam.: 1					

10001	SALARIO EMPREGADO	30 Dias	4.458,12	19998	INSS	9.72 %	433,72
10065	DIARIA / AJUDA DE CUSTO	1	3.206,87	19999	IRRF	22.5 %	187,34
Sub-Totais			7.664,99	Sub-Totais			621,06
Salário Base...:	4.458,12	Sal. Contr. INSS:	4.458,12	Base Cál. FGTS...:			4.458,12
Base IRRF.....:	3.834,81	INSS a Recolher.:	891,62	Base Cál. FGTS Ind:			0,00
Base Empresa...:	4.458,12	Contrib. Social.:	0,00	FGTS do Mês.....:			356,64
Base Sal. Fam.:	0,00	Base IRRF PPR...:	0,00	FGTS Indenizado...:			0,00
				FGTS a Recolher...:			356,64
				Outras Entidades..:			8,91
				Total.....:			7.043,93

Func: 184 KENNEDY RODRIGUES DA COSTA

CPF: 065.679.561-19 PIS: Cargo: 18 TRABALHADOR AGROPECUARIO EM GERAL
 CTPS/Série: 0656795 Salário: 1.820,19 Categoria: Empregado
 Qtd. Dependentes IRRF: 0 Sal. Fam.: 0 Admissão: 22/05/2025 Nº Cracha:

10001	SALARIO EMPREGADO	30 Dias	1.820,19	19998	INSS	8.07 %	199,27
10012	HORA EXTRA (50%)	19.0	235,80	20027	ALIMENTAÇÃO		55,00
10016	INSALUBRIDADE	20.0 %	364,04	Sub-Totais			254,27
10065	DIARIA / AJUDA DE CUSTO	1	1.086,00				
10066	D.S.R. (SOBRE HORAS EXTRAS)	5 Dias	47,16				
Sub-Totais			3.553,19				
Salário Base...:	1.820,19	Sal. Contr. INSS:	2.467,19	Base Cál. FGTS...:			2.467,19
Base IRRF.....:	0,00	INSS a Recolher.:	493,44	Base Cál. FGTS Ind:			0,00
Base Empresa...:	2.467,19	Contrib. Social.:	0,00	FGTS do Mês.....:			197,37
Base Sal. Fam.:	0,00	Base IRRF PPR...:	0,00	FGTS Indenizado...:			0,00
				FGTS a Recolher...:			197,37
				Outras Entidades..:			4,93
				Total.....:			3.298,92

18/07/2025 15:11:32

Tron Informática - Fone/Fax: 0300 140 7337

Página 8 de 11

Folha de Pagamento

ALGODOEIRA PASCHOALETTI

Mapa da Folha de Pagamento - [Geral]

Empresa.: 2 - NELZO PASCHOALETTI FAZ PALMEIRAS

Endereço.: ROD GO 156 KM 1,2 MARGEM ESQUERDA CX POS Inscrição: 055.813.708-34
 Bairro.: ZONA RURAL Número.: 0
 Cidade/UF: PALMEIRAS DE GOIAS-GO CEP.: 76190000
 Telefone.: 35712161 Mês/Ano.: Junho/2025

Cód.	Evento	Ref.	Proventos	Cód.	Evento	Ref.	Descontos
Func: 10	LUCIANO GONCALVES DOS SANTOS			Cargo: 14	OPERADOR DE MAQUINAS AGRICOLAS		
CPF: 914.684.001-00	PIS: 124.91779.96.1			Salário: 1.974,14	Categoria: Empregado		
CTPS/Série: 53435				Admissão: 02/01/2002	Nº Cracha:		
Qtd. Dependentes	IRRF: 0	Sal. Fam.: 0					

Cód.	Evento	Ref.	Proventos	Cód.	Evento	Ref.	Descontos
10001	SALARIO EMPREGADO	27 Dias	1.776,73	19998	INSS	7.5 %	33,68
10012	HORA EXTRA (50%)	22.0	296,12	19998	INSS	8.54 %	213,32
10013	HORA EXTRA (70%)	1.0	15,25	20027	ALIMENTAÇÃO		55,00
10016	INSALUBRIDADE	20.0 %	355,35	Sub-Totais			302,00
10042	FERIAS	3	336,83				
10043	ADICIONAL DE 1/3 CONSTITUCI	3	112,28				
10065	DIARIA / AJUDA DE CUSTO	1	1.112,00				
10066	D.S.R. (SOBRE HORAS EXTRAS)	4 Dias	54,15				
Sub-Totais			4.058,71				

Férias Gozadas em 2 meses:

Código	Evento	Referência	Proventos	Descontos	Total
10042	FERIAS	27	3.031,48		
10043	ADICIONAL DE 1/3 CONSTITUCIONAL	27	1.010,49		
19998	INSS	9.36 %		378,44	
19999	IRRF	22.5 %		179,23	
Total Geral			0,00	0,00	0,00

Salário Base...:	2.113,56	Sal. Contr. INSS:	2.946,71	Base Cál. FGTS...:	2.946,71
Base IRRF.....:	3.798,79	INSS a Recolher.:	589,34	Base Cál. FGTS Ind:	0,00
Base Empresa...:	2.946,71	Contrib. Social.:	0,00	FGTS do Mês.....:	235,72
Base Sal. Fam.:	0,00	Base IRRF PPR...:	0,00	FGTS Indenizado...:	0,00
				FGTS a Recolher...:	235,72
				Outras Entidades...:	5,88
				Total.....:	3.756,71

Func: 135 MARQUES ROBERTO DE OLIVEIRA Cargo: 12 MOTORISTA
 CPF: 556.888.531-15 PIS: 124.40474.01.2 Salário: 2.197,83 Categoria: Empregado
 CTPS/Série: 10097 Admissão: 02/06/2008 Nº Cracha:
 Qtd. Dependentes IRRF: 1 Sal. Fam.: 1

Cód.	Evento	Ref.	Proventos	Cód.	Evento	Ref.	Descontos
10001	SALARIO EMPREGADO	30 Dias	2.197,83	19998	INSS	8.93 %	310,49
10012	HORA EXTRA (50%)	31.0	464,54	19999	IRRF	15.0 %	36,12
10013	HORA EXTRA (70%)	3.0	50,95	20027	ALIMENTAÇÃO		55,00
10017	PERICULOSIDADE	30.0 %	659,35	Sub-Totais			401,61
10065	DIARIA / AJUDA DE CUSTO	1	1.457,00				
10066	D.S.R. (SOBRE HORAS EXTRAS)	5 Dias	103,10				
Sub-Totais			4.932,77				

Salário Base...:	2.197,83	Sal. Contr. INSS:	3.475,77	Base Cál. FGTS...:	3.475,77
Base IRRF.....:	2.868,57	INSS a Recolher.:	695,15	Base Cál. FGTS Ind:	0,00
Base Empresa...:	3.475,77	Contrib. Social.:	0,00	FGTS do Mês.....:	278,06
Base Sal. Fam.:	0,00	Base IRRF PPR...:	0,00	FGTS Indenizado...:	0,00
				FGTS a Recolher...:	278,06
				Outras Entidades...:	6,95
				Total.....:	4.531,16

18/07/2025 15:11:32

Tron Informática - Fone/Fax: 0300 140 7337

Página 9 de 11

Folha de Pagamento

ALGODOEIRA PASCHOALETTI

Mapa da Folha de Pagamento - [Geral]

Empresa.: 2 - NELZO PASCHOALETTI FAZ PALMEIRAS

Endereço.: ROD GO 156 KM 1,2 MARGEM ESQUERDA CX POS

Bairro...: ZONA RURAL

Cidade/UF: PALMEIRAS DE GOIAS-GO

Telefone.: 35712161

Inscrição: 055.813.708-34

Número...: 0

CEP.....: 76190000

Mês/Ano...: Junho/2025

Cód.	Evento	Ref.	Proventos	Cód.	Evento	Ref.	Descontos
Func: 17	SILMAR VICENTE FERREIRA			Cargo: 38	TRABALHADOR AGROP. EM GERAL		
CPF: 454.195.071-53	PIS: 128.69025.31.0			Salário: 2.138,27	Categoria: Empregado		
CTPS/Série: 30026				Admissão: 01/11/2004	Nº Cracha:		
Qtd. Dependentes	IRRF: 0	Sal. Fam.: 0					

10001	SALARIO EMPREGADO	30 Dias	2.138,27	19998	INSS	8.32 %	241,20
10012	HORA EXTRA (50%)	19.0	277,00	20027	ALIMENTAÇÃO		55,00
10016	INSALUBRIDADE	20.0 %	427,65	Sub-Totais			296,20
10065	DIARIA / AJUDA DE CUSTO	1	1.218,00				
10066	D.S.R. (SOBRE HORAS EXTRAS)	5 Dias	55,40				
Sub-Totais			4.116,32				
Salário Base...:	2.138,27	Sal. Contr. INSS:	2.898,32	Base Cál. FGTS...:			2.898,32
Base IRRF.....:	0,00	INSS a Recolher.:	579,66	Base Cál. FGTS Ind:			0,00
Base Empresa...:	2.898,32	Contrib. Social.:	0,00	FGTS do Mês.....:			231,86
Base Sal. Fam.:	0,00	Base IRRF PPR...:	0,00	FGTS Indenizado...:			0,00
				FGTS a Recolher...:			231,86
				Outras Entidades...:			5,79
				Total.....:			3.820,12

Func: 7 SIRLEI PIRES FERREIRA

CPF: 868.047.661-72 PIS: 130.35472.31.8

CTPS/Série: 93679

Qtd. Dependentes

IRRF: 0

Sal. Fam.: 0

Cargo: 4 COPEIRA

Salário: 3.253,15 Categoria: Empregado

Admissão: 01/11/2000 Nº Cracha:

10001	SALARIO EMPREGADO	30 Dias	3.253,15	19998	INSS	8.72 %	283,78
Sub-Totais			3.253,15	19999	IRRF	7.5 %	16,28
				Sub-Totais			300,06
Salário Base...:	3.253,15	Sal. Contr. INSS:	3.253,15	Base Cál. FGTS...:			3.253,15
Base IRRF.....:	2.645,95	INSS a Recolher.:	650,63	Base Cál. FGTS Ind:			0,00
Base Empresa...:	3.253,15	Contrib. Social.:	0,00	FGTS do Mês.....:			260,25
Base Sal. Fam.:	0,00	Base IRRF PPR...:	0,00	FGTS Indenizado...:			0,00
				FGTS a Recolher...:			260,25
				Outras Entidades...:			6,50
				Total.....:			2.953,09

18/07/2025 15:11:32

Tron Informática - Fone/Fax: 0300 140 7337

Página 10 de 11

Folha de Pagamento

ALGODOEIRA PASCHOALETTI

Mapa da Folha de Pagamento - [Geral]

Empresa.: 2 - NELZO PASCHOALETTI FAZ PALMEIRAS

Endereço.: ROD GO 156 KM 1,2 MARGEM ESQUERDA CX POS Inscrição: 055.813.708-34

Bairro...: ZONA RURAL Número...: 0

Cidade/UF: PALMEIRAS DE GOIAS-GO CEP.....: 76190000

Telefone.: 35712161 Mês/Ano...: Junho/2025

Cód.	Evento	Ref.	Proventos	Cód.	Evento	Ref.	Descontos
Func: 186	VALDENIR ALMEIDA DO NASCIMENTO		Cargo: 38	TRABALHADOR AGROP. EM GERAL			
CPF: 067.813.863-01	PIS: 165.82834.11.9		Salário: 1.820,19	Categoria: Empregado			
CTPS/Série: 0678138			Admissão: 21/06/2025	Nº Cracha:			
Qtd. Dependentes	IRRF: 0	Sal. Fam.: 0					

10001	SALARIO EMPREGADO	10 Dias	606,73	19998	INSS	7.5 %	61,58
10012	HORA EXTRA (50%)	6.0	74,46	Sub-Totais			61,58
10016	INSALUBRIDADE	20.0 %	121,35				
10065	DIARIA / AJUDA DE CUSTO	1	313,00				
10066	D.S.R. (SOBRE HORAS EXTRAS)	2 Dias	18,62				
Sub-Totais			1.134,16				
Salário Base...:	606,73	Sal. Contr. INSS:	821,16	Base Cál. FGTS...:		821,16	
Base IRRF.....:	0,00	INSS a Recolher.:	164,23	Base Cál. FGTS Ind:		0,00	
Base Empresa...:	821,16	Contrib. Social.:	0,00	FGTS do Mês.....:		65,69	
Base Sal. Fam.:	0,00	Base IRRF PPR...:	0,00	FGTS Indenizado...:		0,00	
				FGTS a Recolher...:		65,69	
				Outras Entidades...:		1,64	
				Total.....:		1.072,58	

Total de Empregados: 21							
Total Geral							
Base IRRF.....:	23.220,63	Sal. Contr. INSS:	58.249,71	Base Cál. FGTS...:		59.948,97	
Salário Base...:	41.413,51	Total INSS.....:	5.050,39	Base Cál. FGTS Ind:		0,00	
Base Empresa...:	58.249,71	INSS a Recolher.:	11.649,94	FGTS do Mês.....:		4.795,82	
Base Sal. Fam.:	0,00	Contrib. Social.:	0,00	FGTS Indenizado...:		0,00	
		Base IRRF PPR...:	0,00	FGTS a Recolher...:		4.795,82	
				Consignado a Rec...:		0,00	
				Outras Entidades...:		116,38	

18/07/2025 15:11:32

Tron Informática - Fone/Fax: 0300 140 7337

Página 11 de 11

Folha de Pagamento

ALGODOEIRA PASCHOALETTI

Mapa da Folha de Pagamento - [Geral]

Empresa.: 3 - SANDRA MARINA PASCHOALETTI

Endereço.: GO 156 KM 03 MARGEM DIREITA

Bairro.: ZONA RURAL

Cidade/UF: PALMEIRAS DE GOIAS-GO

Telefone.: 35712161

Inscrição: 467.260.121-87

Número.: 0

CEP.: 76190000

Mês/Ano.: Junho/2025

Cód.	Evento	Ref.	Proventos	Cód.	Evento	Ref.	Descontos
Func: 87	ALEXANDRE CAVALCANTE DOS SANTOS			Cargo: 2	TRATORISTA		
CPF: 044.205.301-03	PIS: 160.04291.20.0			Salário: 1.820,19	Categoria: Empregado		
CTPS/Série: 0442053				Admissão: 19/05/2025	Nº Cracha:		
Qtd. Dependentes	IRRF: 0	Sal. Fam.: 0					

10001	SALARIO EMPREGADO	30 Dias	1.820,19	19998	INSS	8.11 %	210,17
10012	HORA EXTRA (50%)	26.0	322,67	20007	ADIANTAMENTO (desconto)		1.000,00
10013	HORA EXTRA (70%)	1.0	14,07	20027	ALIMENTAÇÃO		55,00
10016	INSALUBRIDADE	20.0 %	364,04	Sub-Totais			1.265,17
10065	DIARIA / AJUDA DE CUSTO	1	695,00				
10066	D.S.R. (SOBRE HORAS EXTRAS)	5 Dias	67,35				
Sub-Totais			3.283,32				
Salário Base..:	1.820,19	Sal. Contr. INSS:	2.588,32	Base Cál. FGTS...:		2.588,32	
Base IRRF.....:	0,00	INSS a Recolher.:	517,66	Base Cál. FGTS Ind:		0,00	
Base Empresa..:	2.588,32	Contrib. Social.:	0,00	FGTS do Mês.....:		207,06	
Base Sal. Fam.:	0,00	Base IRRF PPR...:	0,00	FGTS Indenizado...:		0,00	
				FGTS a Recolher...:		207,06	
				Outras Entidades..:		5,17	
				Total.....:		2.018,15	

Func: 82 BRUNO MOTA DA SILVA

CPF: 072.893.185-01 PIS:

CTPS/Série: 0728931

Qtd. Dependentes IRRF: 0 Sal. Fam.: 0

Cargo: 9 TRABALHADOR AGROP.EM GERAL

Salário: 1.820,19 Categoria: Empregado

Admissão: 19/05/2025 Nº Cracha:

10001	SALARIO EMPREGADO	30 Dias	1.820,19	10031	FALTAS	2.0	188,73
10012	HORA EXTRA (50%)	19.0	235,80	10126	DSR SOBRE FALTAS/FERIADOS	2.0	188,73
10013	HORA EXTRA (70%)	1.0	14,07	19998	INSS	7.91 %	166,82
10016	INSALUBRIDADE	20.0 %	364,04	20007	ADIANTAMENTO (desconto)		1.100,00
10065	DIARIA / AJUDA DE CUSTO	1	841,00	20027	ALIMENTAÇÃO		55,00
10066	D.S.R. (SOBRE HORAS EXTRAS)	5 Dias	49,97	Sub-Totais			1.699,28
Sub-Totais			3.325,07				
Salário Base..:	1.442,73	Sal. Contr. INSS:	2.106,61	Base Cál. FGTS...:		2.106,61	
Base IRRF.....:	0,00	INSS a Recolher.:	421,32	Base Cál. FGTS Ind:		0,00	
Base Empresa..:	2.106,61	Contrib. Social.:	0,00	FGTS do Mês.....:		168,52	
Base Sal. Fam.:	0,00	Base IRRF PPR...:	0,00	FGTS Indenizado...:		0,00	
				FGTS a Recolher...:		168,52	
				Outras Entidades..:		4,21	
				Total.....:		1.625,79	

18/07/2025 15:12:06

Tron Informática - Fone/Fax: 0300 140 7337

Página 1 de 11

Folha de Pagamento

ALGODOEIRA PASCHOALETTI

Mapa da Folha de Pagamento - [Geral]

Empresa.: 3 - SANDRA MARINA PASCHOALETTI

Endereço.: GO 156 KM 03 MARGEM DIREITA

Bairro...: ZONA RURAL

Cidade/UF: PALMEIRAS DE GOIAS-GO

Telefone.: 35712161

Inscrição: 467.260.121-87

Número...: 0

CEP.....: 76190000

Mês/Ano...: Junho/2025

Cód.	Evento	Ref.	Proventos	Cód.	Evento	Ref.	Descontos
Func: 81	DANIEL SOUSA DA SILVA			Cargo: 9	TRABABALHADOR AGROP.EM GERAL		
CPF: 711.728.361-08	PIS:			Salário: 1.820,19	Categoria: Empregado		
CTPS/Série: 7117283				Admissão: 19/05/2025	Nº Cracha:		
Qtd. Dependentes	IRRF: 0	Sal. Fam.: 0					

10001	SALARIO EMPREGADO	30 Dias	1.820,19	19998	INSS	8.08 %	200,79
10012	HORA EXTRA (50%)	19.0	235,80	20007	ADIANTAMENTO (desconto)		1.100,00
10013	HORA EXTRA (70%)	1.0	14,07	20027	ALIMENTAÇÃO		55,00
10016	INSALUBRIDADE	20.0 %	364,04	Sub-Totais			1.355,79
10065	DIARIA / AJUDA DE CUSTO	1	901,00				
10066	D.S.R. (SOBRE HORAS EXTRAS)	5 Dias	49,97				
Sub-Totais			3.385,07				
Salário Base...:	1.820,19	Sal. Contr. INSS:	2.484,07	Base Cál. FGTS...:		2.484,07	
Base IRRF.....:	0,00	INSS a Recolher.:	496,81	Base Cál. FGTS Ind:		0,00	
Base Empresa...:	2.484,07	Contrib. Social.:	0,00	FGTS do Mês.....:		198,72	
Base Sal. Fam.:	0,00	Base IRRF PPR...:	0,00	FGTS Indenizado...:		0,00	
				FGTS a Recolher...:		198,72	
				Outras Entidades...:		4,96	
				Total.....:		2.029,28	

Func: 69 DIEGO RODRIGUES DE SOUZA

CPF: 717.115.721-01 PIS: 212.17088.35.2

CTPS/Série: 7171157

Qtd. Dependentes IRRF: 0 Sal. Fam.: 0

Cargo: 9 TRABABALHADOR AGROP.EM GERAL

Salário: 1.947,06 Categoria: **Empregado**

Admissão: 22/06/2023 Nº Cracha:

10001	SALARIO EMPREGADO	30 Dias	1.947,06	19998	INSS	8.17 %	226,60
10012	HORA EXTRA (50%)	25.0	331,89	20027	ALIMENTAÇÃO		55,00
10013	HORA EXTRA (70%)	2.0	30,09	Sub-Totais			281,60
10016	INSALUBRIDADE	20.0 %	389,41				
10065	DIARIA / AJUDA DE CUSTO	1	483,00				
10066	D.S.R. (SOBRE HORAS EXTRAS)	5 Dias	72,40				
Sub-Totais			3.253,85				
Salário Base...:	1.947,06	Sal. Contr. INSS:	2.770,85	Base Cál. FGTS...:		2.770,85	
Base IRRF.....:	0,00	INSS a Recolher.:	554,17	Base Cál. FGTS Ind:		0,00	
Base Empresa...:	2.770,85	Contrib. Social.:	0,00	FGTS do Mês.....:		221,66	
Base Sal. Fam.:	0,00	Base IRRF PPR...:	0,00	FGTS Indenizado...:		0,00	
				FGTS a Recolher...:		221,66	
				Outras Entidades...:		5,54	
				Total.....:		2.972,25	

18/07/2025 15:12:06

Tron Informática - Fone/Fax: 0300 140 7337

Página 2 de 11

Folha de Pagamento

ALGODOEIRA PASCHOALETTI

Mapa da Folha de Pagamento - [Geral]

Empresa.: 3 - SANDRA MARINA PASCHOALETTI

Endereço.: GO 156 KM 03 MARGEM DIREITA

Bairro.: ZONA RURAL

Cidade/UF: PALMEIRAS DE GOIAS-GO

Telefone.: 35712161

Inscrição: 467.260.121-87

Número.: 0

CEP.: 76190000

Mês/Ano.: Junho/2025

Cód.	Evento	Ref.	Proventos	Cód.	Evento	Ref.	Descontos
Func: 86	EDILSON DOS SANTOS			Cargo: 9	TRABABALHADOR AGROP.EM GERAL		
CPF: 017.662.995-55	PIS:			Salário: 1.820,19	Categoria: Empregado		
CTPS/Série: 0176629				Admissão: 19/05/2025	Nº Cracha:		
Qtd. Dependentes	IRRF: 0	Sal. Fam.: 0					

10001	SALARIO EMPREGADO	30 Dias	1.820,19	19998	INSS	8.07 %	197,93
10012	HORA EXTRA (50%)	18.0	223,39	20007	ADIANTAMENTO (desconto)		1.100,00
10016	INSALUBRIDADE	20.0 %	364,04	20027	ALIMENTAÇÃO		55,00
10065	DIARIA / AJUDA DE CUSTO	1	833,00	Sub-Totais			1.352,93
10066	D.S.R. (SOBRE HORAS EXTRAS)	5 Dias	44,68				
Sub-Totais			3.285,30				
Salário Base..:	1.820,19	Sal. Contr. INSS:	2.452,30	Base Cál. FGTS...:			2.452,30
Base IRRF.....:	0,00	INSS a Recolher.:	490,46	Base Cál. FGTS Ind:			0,00
Base Empresa..:	2.452,30	Contrib. Social.:	0,00	FGTS do Mês.....:			196,18
Base Sal. Fam.:	0,00	Base IRRF PPR...:	0,00	FGTS Indenizado...:			0,00
				FGTS a Recolher...:			196,18
				Outras Entidades...:			4,90
				Total.....:			1.932,37

Func: 9 ELCO ANTONIO DE SOUZA

CPF: 004.917.671-45 PIS: 161.21919.24.9

CTPS/Série: 4611049

Qtd. Dependentes

IRRF: 0

Sal. Fam.: 0

Cargo: 9 TRABABALHADOR AGROP.EM GERAL

Salário: 1.974,01 Categoria: Empregado

Admissão: 18/05/2019 Nº Cracha:

10001	SALARIO EMPREGADO	30 Dias	1.974,01	19998	INSS	8.14 %	218,04
10012	HORA EXTRA (50%)	19.0	255,72	20027	ALIMENTAÇÃO		55,00
10016	INSALUBRIDADE	20.0 %	394,80	Sub-Totais			273,04
10065	DIARIA / AJUDA DE CUSTO	1	820,00				
10066	D.S.R. (SOBRE HORAS EXTRAS)	5 Dias	51,14				
Sub-Totais			3.495,67				
Salário Base..:	1.974,01	Sal. Contr. INSS:	2.675,67	Base Cál. FGTS...:			2.675,67
Base IRRF.....:	0,00	INSS a Recolher.:	535,13	Base Cál. FGTS Ind:			0,00
Base Empresa..:	2.675,67	Contrib. Social.:	0,00	FGTS do Mês.....:			214,05
Base Sal. Fam.:	0,00	Base IRRF PPR...:	0,00	FGTS Indenizado...:			0,00
				FGTS a Recolher...:			214,05
				Outras Entidades...:			5,35
				Total.....:			3.222,63

18/07/2025 15:12:06

Tron Informática - Fone/Fax: 0300 140 7337

Página 3 de 11

Folha de Pagamento

ALGODOEIRA PASCHOALETTI

Mapa da Folha de Pagamento - [Geral]

Empresa.: 3 - SANDRA MARINA PASCHOALETTI

Endereço.: GO 156 KM 03 MARGEM DIREITA

Bairro.: ZONA RURAL

Cidade/UF: PALMEIRAS DE GOIAS-GO

Telefone.: 35712161

Inscrição: 467.260.121-87

Número.: 0

CEP.: 76190000

Mês/Ano.: Junho/2025

Cód.	Evento	Ref.	Proventos	Cód.	Evento	Ref.	Descontos
Func: 68	EURIPEDES PAULINO DE SA		Cargo: 9	TRABALHADOR AGROP.EM GERAL			
CPF: 045.033.991-28	PIS: 160.12519.90.8		Salário: 1.947,06	Categoria: Empregado			
CTPS/Série: 0450339			Admissão: 22/06/2023	Nº Cracha:			
Qtd. Dependentes	IRRF: 0	Sal. Fam.: 0					

10001	SALARIO EMPREGADO	30 Dias	1.947,06	19998	INSS	8.26 %	235,72
10012	HORA EXTRA (50%)	29.0	384,99	20007	ADIANTAMENTO (desconto)		500,00
10013	HORA EXTRA (70%)	3.0	45,14	20027	ALIMENTAÇÃO		55,00
10016	INSALUBRIDADE	20.0 %	389,41	Sub-Totais			790,72
10027	13o. SALARIO (1a. PARCELA)	12 Avos	1.479,38				
10065	DIARIA / AJUDA DE CUSTO	1	791,00				
10066	D.S.R. (SOBRE HORAS EXTRAS)	5 Dias	86,03				
Sub-Totais			5.123,01				
Salário Base..:	1.947,06	Sal. Contr. INSS:	2.852,63	Base Cál. FGTS...:	4.332,01		
Base IRRF.....:	0,00	INSS a Recolher.:	570,53	Base Cál. FGTS Ind:	0,00		
Base Empresa..:	2.852,63	Contrib. Social.:	0,00	FGTS do Mês.....:	346,56		
Base Sal. Fam.:	0,00	Base IRRF PPR...:	0,00	FGTS Indenizado...:	0,00		
				FGTS a Recolher...:	346,56		
				Outras Entidades...:	5,70		
				Total.....:	4.332,29		

Func: 44 EZEQUIEL PEREIRA CASSIANO

CPF: 033.958.061-54 PIS: 162.34042.00.8

CTPS/Série: 64973

Qtd. Dependentes

IRRF: 0

Sal. Fam.: 0

Cargo: 4 TECNICO AGRICOLA

Salário: 3.381,49 Categoria: Empregado

Admissão: 16/11/2021 Nº Cracha:

10001	SALARIO EMPREGADO	30 Dias	3.381,49	19998	INSS	10.45 %	561,87
10012	HORA EXTRA (50%)	24.0	553,33	19999	IRRF	27.5 %	402,00
10013	HORA EXTRA (70%)	10.0	261,30	Sub-Totais			963,87
10017	PERICULOSIDADE	30.0 %	1.014,45				
10027	13o. SALARIO (1a. PARCELA)	12 Avos	2.470,64				
10065	DIARIA / AJUDA DE CUSTO	1	1.147,32				
10066	D.S.R. (SOBRE HORAS EXTRAS)	5 Dias	162,93				
Sub-Totais			8.991,46				
Salário Base..:	3.381,49	Sal. Contr. INSS:	5.373,50	Base Cál. FGTS...:	7.844,14		
Base IRRF.....:	4.766,30	INSS a Recolher.:	1.074,70	Base Cál. FGTS Ind:	0,00		
Base Empresa..:	5.373,50	Contrib. Social.:	0,00	FGTS do Mês.....:	627,53		
Base Sal. Fam.:	0,00	Base IRRF PPR...:	0,00	FGTS Indenizado...:	0,00		
				FGTS a Recolher...:	627,53		
				Outras Entidades...:	10,74		
				Total.....:	8.027,59		

18/07/2025 15:12:06

Tron Informática - Fone/Fax: 0300 140 7337

Página 4 de 11

Folha de Pagamento

ALGODOEIRA PASCHOALETTI

Mapa da Folha de Pagamento - [Geral]

Empresa.: 3 - SANDRA MARINA PASCHOALETTI

Endereço.: GO 156 KM 03 MARGEM DIREITA

Bairro.: ZONA RURAL

Cidade/UF: PALMEIRAS DE GOIAS-GO

Telefone.: 35712161

Inscrição: 467.260.121-87

Número.: 0

CEP.: 76190000

Mês/Ano.: Junho/2025

Cód.	Evento	Ref.	Proventos	Cód.	Evento	Ref.	Descontos
Func: 31	GRAZIELLE TEODORA DE MORAIS PEREIRA			Cargo: 8	COZINHEIRA		
CPF: 005.525.011-40	PIS: 163.15140.36.0			Salário: 1.518,05	Categoria: Empregado		
CTPS/Série: 64891				Admissão: 01/02/2021	Nº Cracha:		
Qtd. Dependentes	IRRF: 0	Sal. Fam.: 0					

10001	SALARIO EMPREGADO	30 Dias	1.518,05	19998	INSS	7.74 %	141,17
10016	INSALUBRIDADE	20.0 %	303,61	Sub-Totais			141,17
10065	DIARIA / AJUDA DE CUSTO	1	128,00				
Sub-Totais			1.949,66				
Salário Base..:	1.518,05	Sal. Contr. INSS:	1.821,66	Base Cál. FGTS...:			1.821,66
Base IRRF.....:	0,00	INSS a Recolher.:	364,33	Base Cál. FGTS Ind:			0,00
Base Empresa..:	1.821,66	Contrib. Social.:	0,00	FGTS do Mês.....:			145,73
Base Sal. Fam.:	0,00	Base IRRF PPR...:	0,00	FGTS Indenizado...:			0,00
				FGTS a Recolher...:			145,73
				Outras Entidades..:			3,64
				Total.....:			1.808,49

Func: 3 JOSE GOMES DA COSTA

CPF: 464.288.441-68 PIS: 130.18434.31.4

CTPS/Série: 286458

Qtd. Dependentes IRRF: 0 Sal. Fam.: 0

Cargo: 10 TRABALHADOR RURAL

Salário: 1.518,05 Categoria: Empregado

Admissão: 01/02/2017 Nº Cracha:

10047	SALARIO PREVIDENCIA	30 Dias	1.100,00				
Sub-Totais			1.100,00				
Salário Base..:	0,00	Sal. Contr. INSS:	0,00	Base Cál. FGTS...:			0,00
Base IRRF.....:	0,00	INSS a Recolher.:	0,00	Base Cál. FGTS Ind:			0,00
Base Empresa..:	0,00	Contrib. Social.:	0,00	FGTS do Mês.....:			0,00
Base Sal. Fam.:	0,00	Base IRRF PPR...:	0,00	FGTS Indenizado...:			0,00
				FGTS a Recolher...:			0,00
				Outras Entidades..:			0,00
				Total.....:			1.100,00

18/07/2025 15:12:06

Tron Informática - Fone/Fax: 0300 140 7337

Página 5 de 11

Folha de Pagamento

ALGODOEIRA PASCHOALETTI

Mapa da Folha de Pagamento - [Geral]

Empresa.: 3 - SANDRA MARINA PASCHOALETTI

Endereço.: GO 156 KM 03 MARGEM DIREITA

Bairro.: ZONA RURAL

Cidade/UF: PALMEIRAS DE GOIAS-GO

Telefone.: 35712161

Inscrição: 467.260.121-87

Número.: 0

CEP.: 76190000

Mês/Ano.: Junho/2025

Cód.	Evento	Ref.	Proventos	Cód.	Evento	Ref.	Descontos
Func: 54	LUCIENE DE SOUSA SILVA			Cargo: 14	COPEIRA		
CPF: 024.778.191-60	PIS: 207.38867.64.5			Salário: 1.518,05	Categoria: Empregado		
CTPS/Série: 83018				Admissão: 19/07/2022	Nº Cracha:		
Qtd. Dependentes	IRRF: 0	Sal. Fam.: 0					

10001	SALARIO EMPREGADO	1 Dia	65,00	19998	INSS	8.09 %	203,42
10016	INSALUBRIDADE	20.0 %	13,00	19998	INSS	9.0 %	7,02
10042	FERIAS	29	1.884,92		Sub-Totais		210,44
10043	ADICIONAL DE 1/3 CONSTITUCI	29	628,31				
	Sub-Totais		2.591,23				

Férias Gozadas em 2 meses:

Código	Evento	Referência	Proventos	Descontos	Total
10042	FERIAS	1	64,99		
10043	ADICIONAL DE 1/3 CONSTITUCIONAL	1	21,66		
19998	INSS	7.5 %		6,49	
Total Geral			0,00	0,00	0,00

Salário Base...:	1.949,92	Sal. Contr. INSS:	2.591,23	Base Cál. FGTS...:	2.591,23
Base IRRF.....:	0,00	INSS a Recolher.:	518,25	Base Cál. FGTS Ind.:	0,00
Base Empresa...:	2.591,23	Contrib. Social.:	0,00	FGTS do Mês.....:	207,29
Base Sal. Fam.:	0,00	Base IRRF PPR...:	0,00	FGTS Indenizado...:	0,00
				FGTS a Recolher...:	207,29
				Outras Entidades..:	5,17
				Total.....:	2.380,79

Func: 80 LUIS FERNANDO SILVA DE SOUSA Cargo: 9 TRABALHADOR AGROP.EM GERAL

CPF: 096.020.181-51 PIS:

CTPS/Série: 0960201

Qtd. Dependentes IRRF: 0 Sal. Fam.: 0

Salário: 1.820,19

Admissão: 19/05/2025 N° Cracha:

10001	SALARIO EMPREGADO	30 Dias	1.820,19	19998	INSS	8.08 %	200,79
10012	HORA EXTRA (50%)	19.0	235,80	20027	ALIMENTAÇÃO		55,00
10013	HORA EXTRA (70%)	1.0	14,07		Sub-Totais		255,79
10016	INSALUBRIDADE	20.0 %	364,04				
10065	DIARIA / AJUDA DE CUSTO	1	842,00				
10066	D.S.R. (SOBRE HORAS EXTRAS)	5 Dias	49,97				
	Sub-Totais		3.326,07				

Salário Base...:	1.820,19	Sal. Contr. INSS:	2.484,07	Base Cál. FGTS...:	2.484,07
Base IRRF.....:	0,00	INSS a Recolher.:	496,81	Base Cál. FGTS Ind.:	0,00
Base Empresa...:	2.484,07	Contrib. Social.:	0,00	FGTS do Mês.....:	198,72
Base Sal. Fam.:	0,00	Base IRRF PPR...:	0,00	FGTS Indenizado...:	0,00
				FGTS a Recolher...:	198,72
				Outras Entidades..:	4,96
				Total.....:	3.070,28

18/07/2025 15:12:06

Tron Informática - Fone/Fax: 0300 140 7337

Página 6 de 11

Folha de Pagamento

ALGODOEIRA PASCHOALETTI

Mapa da Folha de Pagamento - [Geral]

Empresa.: 3 - SANDRA MARINA PASCHOALETTI

Endereço.: GO 156 KM 03 MARGEM DIREITA

Bairro.: ZONA RURAL

Cidade/UF: PALMEIRAS DE GOIAS-GO

Telefone.: 35712161

Inscrição: 467.260.121-87

Número.: 0

CEP.: 76190000

Mês/Ano.: Junho/2025

Cód.	Evento	Ref.	Proventos	Cód.	Evento	Ref.	Descontos
Func: 64	MAIKE CASTRO DE MORAIS			Cargo: 9	TRABABALHADOR AGROP.EM GERAL		
CPF: 040.308.511-00	PIS: 201.08423.16.0			Salário: 1.947,06	Categoria: Empregado		
CTPS/Série: 0403085				Admissão: 30/05/2023	Nº Cracha:		
Qtd. Dependentes	IRRF: 0	Sal. Fam.: 0					

10001	SALARIO EMPREGADO	30 Dias	1.947,06	19998	INSS	8.16 %	223,73
10012	HORA EXTRA (50%)	23.0	305,33	20027	ALIMENTAÇÃO		55,00
10013	HORA EXTRA (70%)	2.0	30,09		Sub-Totais		278,73
10016	INSALUBRIDADE	20.0 %	389,41				
10027	13o. SALARIO (1a. PARCELA)	12 Avos	1.479,38				
10065	DIARIA / AJUDA DE CUSTO	1	805,00				
10066	D.S.R. (SOBRE HORAS EXTRAS)	5 Dias	67,08				
	Sub-Totais		5.023,35				
Salário Base.:	1.947,06	Sal. Contr. INSS:	2.738,97	Base Cál. FGTS...:			4.218,35
Base IRRF.....:	0,00	INSS a Recolher.:	547,79	Base Cál. FGTS Ind:			0,00
Base Empresa.:	2.738,97	Contrib. Social.:	0,00	FGTS do Mês.....:			337,46
Base Sal. Fam.:	0,00	Base IRRF PPR...:	0,00	FGTS Indenizado...:			0,00
				FGTS a Recolher...:			337,46
				Outras Entidades...:			5,47
				Total.....:			4.744,62

Func: 59 MAURO GONÇALVES BARBOSA

CPF: 962.013.471-00 PIS: 190.09351.62.1

CTPS/Série: 72966

Qtd. Dependentes

IRRF: 0

Sal. Fam.: 0

Cargo: 9

TRABABALHADOR AGROP.EM GERAL

Salário: 1.973,99

Categoria: Empregado

Admissão: 16/01/2023

Nº Cracha:

10001	SALARIO EMPREGADO	30 Dias	1.973,99	19998	INSS	8.37 %	246,26
10012	HORA EXTRA (50%)	32.0	430,69	20027	ALIMENTAÇÃO		55,00
10013	HORA EXTRA (70%)	3.0	45,76		Sub-Totais		301,26
10016	INSALUBRIDADE	20.0 %	394,80				
10065	DIARIA / AJUDA DE CUSTO	1	703,00				
10066	D.S.R. (SOBRE HORAS EXTRAS)	5 Dias	95,29				
	Sub-Totais		3.643,53				
Salário Base.:	1.973,99	Sal. Contr. INSS:	2.940,53	Base Cál. FGTS...:			2.940,53
Base IRRF.....:	0,00	INSS a Recolher.:	588,11	Base Cál. FGTS Ind:			0,00
Base Empresa.:	2.940,53	Contrib. Social.:	0,00	FGTS do Mês.....:			235,24
Base Sal. Fam.:	0,00	Base IRRF PPR...:	0,00	FGTS Indenizado...:			0,00
				FGTS a Recolher...:			235,24
				Outras Entidades...:			5,88
				Total.....:			3.342,27

18/07/2025 15:12:06

Tron Informática - Fone/Fax: 0300 140 7337

Página 7 de 11

Folha de Pagamento

ALGODOEIRA PASCHOALETTI

Mapa da Folha de Pagamento - [Geral]

Empresa.: 3 - SANDRA MARINA PASCHOALETTI

Endereço.: GO 156 KM 03 MARGEM DIREITA

Bairro...: ZONA RURAL

Cidade/UF: PALMEIRAS DE GOIAS-GO

Telefone.: 35712161

Inscrição: 467.260.121-87

Número...: 0

CEP.....: 76190000

Mês/Ano...: Junho/2025

Cód.	Evento	Ref.	Proventos	Cód.	Evento	Ref.	Descontos
Func: 85	PETERSON RUAN JESUZ DOS SANTOS		Cargo: 9	TRABALHADOR AGROP.EM GERAL			
CPF: 712.707.781-96	PIS:		Salário: 1.820,19	Categoria: Empregado			
CTPS/Série: 7127077			Admissão: 19/05/2025	Nº Cracha:			
Qtd. Dependentes	IRRF: 0	Sal. Fam.: 0					

10001	SALARIO EMPREGADO	30 Dias	1.820,19	10031	FALTAS	1.0	94,37
10012	HORA EXTRA (50%)	19.0	235,80	10126	DSR SOBRE FALTAS/FERIADOS	1.0	94,37
10013	HORA EXTRA (70%)	1.0	14,07	19998	INSS	8.0 %	183,80
10016	INSALUBRIDADE	20.0 %	364,04	20007	ADIANTAMENTO (desconto)		1.100,00
10065	DIARIA / AJUDA DE CUSTO	1	841,00	20027	ALIMENTAÇÃO		55,00
10066	D.S.R. (SOBRE HORAS EXTRAS)	5 Dias	49,97	Sub-Totais			1.527,54
Sub-Totais			3.325,07				
Salário Base...:	1.631,45	Sal. Contr. INSS:	2.295,33	Base Cál. FGTS...:		2.295,33	
Base IRRF.....:	0,00	INSS a Recolher.:	459,07	Base Cál. FGTS Ind:		0,00	
Base Empresa...:	2.295,33	Contrib. Social.:	0,00	FGTS do Mês.....:		183,62	
Base Sal. Fam.:	0,00	Base IRRF PPR...:	0,00	FGTS Indenizado...:		0,00	
				FGTS a Recolher...:		183,62	
				Outras Entidades...:		4,59	
				Total.....:		1.797,53	

Func: 70 ROBERTO GONCALVES DOS SANTOS

CPF: 005.369.251-94 PIS: 132.30712.31.4

CTPS/Série: 0053692

Qtd. Dependentes

IRRF: 1

Sal. Fam.: 1

Cargo: 9 TRABALHADOR AGROP.EM GERAL

Salário: 1.947,06 Categoria: Empregado

Admissão: 23/10/2023 Nº Cracha:

10001	SALARIO EMPREGADO	30 Dias	1.947,06	19998	INSS	8.15 %	220,68
10012	HORA EXTRA (50%)	22.0	292,06	20027	ALIMENTAÇÃO		55,00
10013	HORA EXTRA (70%)	1.0	15,05	Sub-Totais			275,68
10016	INSALUBRIDADE	20.0 %	389,41				
10027	13o. SALARIO (1a. PARCELA)	12 Avos	1.444,76				
10065	DIARIA / AJUDA DE CUSTO	1	970,00				
10066	D.S.R. (SOBRE HORAS EXTRAS)	5 Dias	61,42				
Sub-Totais			5.119,76				
Salário Base...:	1.947,06	Sal. Contr. INSS:	2.705,00	Base Cál. FGTS...:		4.149,76	
Base IRRF.....:	0,00	INSS a Recolher.:	541,00	Base Cál. FGTS Ind:		0,00	
Base Empresa...:	2.705,00	Contrib. Social.:	0,00	FGTS do Mês.....:		331,98	
Base Sal. Fam.:	0,00	Base IRRF PPR...:	0,00	FGTS Indenizado...:		0,00	
				FGTS a Recolher...:		331,98	
				Outras Entidades...:		5,41	
				Total.....:		4.844,08	

18/07/2025 15:12:06

Tron Informática - Fone/Fax: 0300 140 7337

Página 8 de 11

Folha de Pagamento

ALGODOEIRA PASCHOALETTI

Mapa da Folha de Pagamento - [Geral]

Empresa.: 3 - SANDRA MARINA PASCHOALETTI

Endereço.: GO 156 KM 03 MARGEM DIREITA

Bairro...: ZONA RURAL

Cidade/UF: PALMEIRAS DE GOIAS-GO

Telefone.: 35712161

Inscrição: 467.260.121-87

Número...: 0

CEP.....: 76190000

Mês/Ano...: Junho/2025

Cód.	Evento	Ref.	Proventos	Cód.	Evento	Ref.	Descontos
Func: 84	RODRIGO ALVES DOS SANTOS			Cargo: 9	TRABALHADOR AGROP.EM GERAL		
CPF: 860.330.925-62	PIS:			Salário: 1.820,19	Categoria: Empregado		
CTPS/Série: 8603309				Admissão: 19/05/2025	Nº Cracha:		
Qtd. Dependentes	IRRF: 0	Sal. Fam.: 0					

10001	SALARIO EMPREGADO	30 Dias	1.820,19	10031	FALTAS	1.0	94,37
10012	HORA EXTRA (50%)	19.0	235,80	10126	DSR SOBRE FALTAS/FERIADOS	1.0	94,37
10013	HORA EXTRA (70%)	1.0	14,07	19998	INSS	8.0 %	183,80
10016	INSALUBRIDADE	20.0 %	364,04	20007	ADIANTAMENTO (desconto)		500,00
10065	DIARIA / AJUDA DE CUSTO	1	742,00	20027	ALIMENTAÇÃO		55,00
10066	D.S.R. (SOBRE HORAS EXTRAS)	5 Dias	49,97	Sub-Totais			927,54
Sub-Totais			3.226,07				
Salário Base...:	1.631,45	Sal. Contr. INSS:	2.295,33	Base Cál. FGTS...:	2.295,33		
Base IRRF.....:	0,00	INSS a Recolher.:	459,07	Base Cál. FGTS Ind:	0,00		
Base Empresa...:	2.295,33	Contrib. Social.:	0,00	FGTS do Mês.....:	183,62		
Base Sal. Fam.:	0,00	Base IRRF PPR...:	0,00	FGTS Indenizado...:	0,00		
				FGTS a Recolher...:	183,62		
				Outras Entidades...:	4,59		
				Total.....:	2.298,53		

Func: 79 ROMARIO MAGALHAES DE MORAES SOARES Cargo: 15 OPERADOR DE MAQUINAS AGRICOLAS I
 CPF: 700.886.251-25 PIS: Salário: 1.974,14 Categoria: Empregado
 CTPS/Série: 7008862 Admissão: 19/05/2025 Nº Cracha:
 Qtd. Dependentes IRRF: 0 Sal. Fam.: 0

10001	SALARIO EMPREGADO	30 Dias	1.974,14	19998	INSS	8.41 %	250,42
10012	HORA EXTRA (50%)	33.0	444,18	20027	ALIMENTAÇÃO		55,00
10013	HORA EXTRA (70%)	4.0	61,02	Sub-Totais			305,42
10016	INSALUBRIDADE	20.0 %	394,83				
10065	DIARIA / AJUDA DE CUSTO	1	685,00				
10066	D.S.R. (SOBRE HORAS EXTRAS)	5 Dias	101,04				
Sub-Totais			3.660,21				
Salário Base...:	1.974,14	Sal. Contr. INSS:	2.975,21	Base Cál. FGTS...:	2.975,21		
Base IRRF.....:	0,00	INSS a Recolher.:	595,04	Base Cál. FGTS Ind:	0,00		
Base Empresa...:	2.975,21	Contrib. Social.:	0,00	FGTS do Mês.....:	238,01		
Base Sal. Fam.:	0,00	Base IRRF PPR...:	0,00	FGTS Indenizado...:	0,00		
				FGTS a Recolher...:	238,01		
				Outras Entidades...:	5,95		
				Total.....:	3.354,79		

18/07/2025 15:12:06

Tron Informática - Fone/Fax: 0300 140 7337

Página 9 de 11

Folha de Pagamento

ALGODOEIRA PASCHOALETTI

Mapa da Folha de Pagamento - [Geral]

Empresa.: 3 - SANDRA MARINA PASCHOALETTI

Endereço.: GO 156 KM 03 MARGEM DIREITA

Bairro.: ZONA RURAL

Cidade/UF: PALMEIRAS DE GOIAS-GO

Telefone.: 35712161

Inscrição: 467.260.121-87

Número.: 0

CEP.: 76190000

Mês/Ano.: Junho/2025

Cód.	Evento	Ref.	Proventos	Cód.	Evento	Ref.	Descontos
Func: 71	TALIS EGIDIO VIEIRA			Cargo: 9	TRABALHADOR AGROP.EM GERAL		
CPF: 707.839.021-07	PIS: 156.42591.24.3			Salário: 1.820,19	Categoria: Empregado		
CTPS/Série: 7078390				Admissão: 11/01/2024	Nº Cracha:		
Qtd. Dependentes	IRRF: 1	Sal. Fam.: 1					

10001	SALARIO EMPREGADO	30 Dias	1.820,19	19998	INSS	8.27 %	237,04
10012	HORA EXTRA (50%)	30.0	372,31	20007	ADIANTAMENTO (desconto)		1.000,00
10013	HORA EXTRA (70%)	3.0	42,20	20027	ALIMENTAÇÃO		55,00
10017	PERICULOSIDADE	30.0 %	546,06	Sub-Totais			1.292,04
10065	DIARIA / AJUDA DE CUSTO	1	551,00				
10066	D.S.R. (SOBRE HORAS EXTRAS)	5 Dias	82,90				
Sub-Totais			3.414,66				
Salário Base..:	1.820,19	Sal. Contr. INSS:	2.863,66	Base Cál. FGTS...:		2.863,66	
Base IRRF.....:	0,00	INSS a Recolher.:	572,73	Base Cál. FGTS Ind:		0,00	
Base Empresa..:	2.863,66	Contrib. Social.:	0,00	FGTS do Mês.....:		229,09	
Base Sal. Fam.:	0,00	Base IRRF PPR...:	0,00	FGTS Indenizado...:		0,00	
				FGTS a Recolher...:		229,09	
				Outras Entidades..:		5,72	
				Total.....:		2.122,62	

Func: 78 VALDECI GONÇALVES DE MOURA

CPF: 560.996.491-15 PIS: 165.59658.11.3

CTPS/Série: 5609964

Qtd. Dependentes

IRRF: 0

Sal. Fam.: 0

Cargo: 9 TRABALHADOR AGROP.EM GERAL

Salário: 1.947,06 Categoria: Empregado

Admissão: 25/06/2024 Nº Cracha:

10001	SALARIO EMPREGADO	30 Dias	1.947,06	19998	INSS	8.14 %	216,18
10012	HORA EXTRA (50%)	20.0	265,51	20027	ALIMENTAÇÃO		55,00
10016	INSALUBRIDADE	20.0 %	389,41	Sub-Totais			271,18
10065	DIARIA / AJUDA DE CUSTO	1	898,00				
10066	D.S.R. (SOBRE HORAS EXTRAS)	5 Dias	53,10				
Sub-Totais			3.553,08				
Salário Base..:	1.947,06	Sal. Contr. INSS:	2.655,08	Base Cál. FGTS...:		2.655,08	
Base IRRF.....:	0,00	INSS a Recolher.:	531,02	Base Cál. FGTS Ind:		0,00	
Base Empresa..:	2.655,08	Contrib. Social.:	0,00	FGTS do Mês.....:		212,40	
Base Sal. Fam.:	0,00	Base IRRF PPR...:	0,00	FGTS Indenizado...:		0,00	
				FGTS a Recolher...:		212,40	
				Outras Entidades..:		5,31	
				Total.....:		3.281,90	

18/07/2025 15:12:06

Tron Informática - Fone/Fax: 0300 140 7337

Página 10 de 11

Folha de Pagamento

ALGODOEIRA PASCHOALETTI

Mapa da Folha de Pagamento - [Geral]

Empresa.: 3 - SANDRA MARINA PASCHOALETTI

Endereço.: GO 156 KM 03 MARGEM DIREITA

Bairro...: ZONA RURAL

Cidade/UF: PALMEIRAS DE GOIAS-GO

Telefone.: 35712161

Inscrição: 467.260.121-87

Número...: 0

CEP.....: 76190000

Mês/Ano...: Junho/2025

Cód.	Evento	Ref.	Proventos	Cód.	Evento	Ref.	Descontos
------	--------	------	-----------	------	--------	------	-----------

Func: 77	VINICIUS RODRIGUES FERREIRA			Cargo: 9	TRABALHADOR AGROP.EM GERAL		
CPF: 091.445.391-26	PIS: 166.54169.11.6			Salário: 1.947,06	Categoria: Empregado		
CTPS/Série: 0914453				Admissão: 18/06/2024	Nº Cracha:		
Qtd. Dependentes	IRRF: 0	Sal. Fam.: 0					

10001	SALARIO EMPREGADO	30 Dias	1.947,06	19998	INSS	8.13 %	214,75
10012	HORA EXTRA (50%)	19.0	252,23	20007	ADIANTAMENTO (desconto)		500,00
10016	INSALUBRIDADE	20.0 %	389,41	20027	ALIMENTAÇÃO		55,00
10065	DIARIA / AJUDA DE CUSTO	1	646,00		Sub-Totais		769,75
10066	D.S.R. (SOBRE HORAS EXTRAS)	5 Dias	50,45				
	Sub-Totais		3.285,15				

Salário Base...:	1.947,06	Sal. Contr. INSS:	2.639,15	Base Cál. FGTS...:	2.639,15
Base IRRF.....:	0,00	INSS a Recolher.:	527,83	Base Cál. FGTS Ind:	0,00
Base Empresa...:	2.639,15	Contrib. Social.:	0,00	FGTS do Mês.....:	211,13
Base Sal. Fam.:	0,00	Base IRRF PPR...:	0,00	FGTS Indenizado...:	0,00
				FGTS a Recolher...:	211,13
				Outras Entidades...:	5,27
				Total.....:	2.515,40

Func: 83	WEVERSON GONÇALVES DA SILVA			Cargo: 15	OPERADOR DE MAQUINAS AGRICOLAS I		
CPF: 054.519.431-84	PIS:			Salário: 1.974,14	Categoria: Empregado		
CTPS/Série: 0545194				Admissão: 19/05/2025	Nº Cracha:		
Qtd. Dependentes	IRRF: 0	Sal. Fam.: 0					

10001	SALARIO EMPREGADO	30 Dias	1.974,14	19998	INSS	8.22 %	232,46
10012	HORA EXTRA (50%)	26.0	349,96	20027	ALIMENTAÇÃO		55,00
10013	HORA EXTRA (70%)	2.0	30,51		Sub-Totais		287,46
10016	INSALUBRIDADE	20.0 %	394,83				
10065	DIARIA / AJUDA DE CUSTO	1	608,00				
10066	D.S.R. (SOBRE HORAS EXTRAS)	5 Dias	76,09				
	Sub-Totais		3.433,53				

Salário Base...:	1.974,14	Sal. Contr. INSS:	2.825,53	Base Cál. FGTS...:	2.825,53
Base IRRF.....:	0,00	INSS a Recolher.:	565,11	Base Cál. FGTS Ind:	0,00
Base Empresa...:	2.825,53	Contrib. Social.:	0,00	FGTS do Mês.....:	226,04
Base Sal. Fam.:	0,00	Base IRRF PPR...:	0,00	FGTS Indenizado...:	0,00
				FGTS a Recolher...:	226,04
				Outras Entidades...:	5,65
				Total.....:	3.146,07

Total de Empregados: 22							
Total Geral		Sal. Contr. INSS:	57.134,70	Base Cál. FGTS...:	64.008,86		
Base IRRF.....:	4.766,30	Total INSS.....:	4.779,46	Base Cál. FGTS Ind:	0,00		
Salário Base...:	40.234,68	INSS a Recolher.:	11.426,94	FGTS do Mês.....:	5.120,61		
Base Empresa...:	57.134,70	Contrib. Social.:	0,00	FGTS Indenizado...:	0,00		
Base Sal. Fam.:	0,00	Base IRRF PPR...:	0,00	FGTS a Recolher...:	5.120,61		
				Consignado a Rec.:	0,00		
				Outras Entidades...:	114,18		

18/07/2025 15:12:06

Tron Informática - Fone/Fax: 0300 140 7337

Página 11 de 11



GFD - Guia do FGTS Digital

CPF/CNPJ do Empregador 055.813.708-34	Nome/Razão Social do Empregador NELZO PASCHOALETTI	Pagar este documento até 18/07/2025 às 21:59:59 (Brasília)
Núm. de Pág. 1	Identificador 0125071481053103-5	Tag 05581370834 06/2025 MENSAL
		Valor a recolher 4.705,35

Composição do Documento

Informações de recolhimentos do FGTS

Competência	Quantidade Trabalhadores	FGTS Mensal	FGTS Rescisório	Indenização Compensatória	Encargos FGTS	Total
06/2025	19	4.705,35	0,00	0,00	0,00	4.705,35
Total FGTS:		4.705,35	0,00	0,00	0,00	4.705,35

Informações de recolhimentos do Consignado
Não há informações de recolhimentos do Consignado

Total da Guia: 4.705,35

Observações

Data de geração da Guia: 14/07/2025 às 17:57:16 - Página 1/1
O detalhamento da guia pode ser consultado através do endereço <https://fgtsdigital.sistema.gov.br>



MINISTÉRIO DO
TRABALHO
E EMPREGO



PIX Copia e Cola:
00020101021226900014br.gov.bcb.pix@pix-groede.caixa.gov.br/api/v2/cobv/0007aa91675424aa4386303726b5d355204000053039865802885923CAIXA ECONOMICA FEDERAL400988ABEILIA62070503***4304C2E4

Payload Location:
pix-groede.caixa.gov.br/api/v2/cobv/0007aa91675424aa4386303726b5d355



GFD - Guia do FGTS Digital

CPF/CNPJ do Empregador 467.260.121-87	Nome/Razão Social do Empregador SANDRA MARINA PASCHOALETTI	Pagar este documento até 18/07/2025 às 21:59:59 (Brasília)
Núm. de Pág. 1	Identificador 0125071481054551-6	Tag 46726012187 06/2025 MENSAL
		Valor a recolher 5.120,61

Composição do Documento

Informações de recolhimentos do FGTS

Competência	Quantidade Trabalhadores	FGTS Mensal	FGTS Rescisório	Indenização Compensatória	Encargos FGTS	Total
06/2025	21	5.120,61	0,00	0,00	0,00	5.120,61
Total FGTS:		5.120,61	0,00	0,00	0,00	5.120,61

Informações de recolhimentos do Consignado

Não há informações de recolhimentos do Consignado

Total da Guia: 5.120,61

Observações

Data de geração da Guia: 14/07/2025 às 18:04:18 - Página 1/1
O detalhamento da guia pode ser consultado através do endereço <https://fgtsdigital.sistema.gov.br>



MINISTÉRIO DO
TRABALHO
E EMPREGO



PIX Copia e Cola:

00020101021226900014br.gov.bcb.pix@pix-groede.caixa.gov.br/api/v2/cobv/4c0d6919f3074a099835054e601515645204000053039865802885923CAIXA ECONOMICA FEDERAL400888A8112A2070503***63042077

Payload Location:

pix-groede.caixa.gov.br/api/v2/cobv/4c0d6919f3074a099835054e60151564

INDICADORES DE PRODUÇÃO DO MÊS DE JUNHO 2025

CULTURA	ÁREA PLANTADA	ÁREA COLHIDA	ÁREA SISTEMATIZADA
ALGODÃO IRRIGADO	72	0	0
ALGODÃO SEQUEIRO	551,58	548	0
SOJA	0	0	0
MILHO IRRIGADO	145	0	0
MILHO SAFRINHA	743	89	
SORGO	0	0	

SOJA	
COMERCIALIZADO (TN)	0,00
COMERCIALIZADO (R\$)	R\$ 0,00
SALDO ARMAZENADO (TN)	0
ARMAZÉM DEPOSITADO	

MILHO	
COMERCIALIZADO (TN)	0,00
COMERCIALIZADO (R\$)	R\$ 0,00
SALDO ARMAZENADO (TN)	508,97
ARMAZÉM DEPOSITADO	JAGUAFRANGOS IND E COM

SORGO	
COMERCIALIZADO (TN)	0,00
COMERCIALIZADO (R\$)	R\$ 0,00
SALDO ARMAZENADO (TN)	R\$ 0,00
ARMAZÉM DEPOSITADO	

PLUMA DE ALGODÃO	
PLUMA COMERCIALIZADA (TN)	215,96
PLUMA COMERCIALIZADA (R\$)	R\$ 2.116.447,10
SALDO ARMAZENADO (TN)	167,43
ARMAZÉM DEPOSITADO	ALGODOEIRA PASCHOALETTI

ALGODÃO EM CAROÇO	
ARMAZENADO NA LAVOURA (TN)	960

CONSIDERAÇÕES SOBRE OS PESOS DE ALGODÃO:

- 1- "Pluma comercializada": O peso é obtido na pesagem do caminhão na saída da algodoeira
- 2- "pluma armazenada": Peso de fardinho individual obtido na balança dentro da algodoeira. Poderá haver diferença de peso quando houver a saída
- 3- "Algodão em caroço armazenado na lavoura" peso estimado por fardo de algodão de 10 toneladas.

SANDRA MARINA
PASCHOALETTI:46726012187
Assinado de forma digital por SANDRA MARINA PASCHOALETTI:46726012187
Data: 2025.07.23 17:41:56 -03'00'

SANDRA MARINA PASCHOALETTI

NELZO
PASCHOALETTI:05581370834
Assinado de forma digital por NELZO PASCHOALETTI:05581370834
Data: 2025.07.23 17:39:56 -03'00'

NELZO PASCHOALETTI

EMPRESA: SANDRA MARINA PASCHOALETTI

C.P.F.: 467.260.121-84

Período: 01/06/2025 - 30/06/2025

EBITDA

MÊS	Junho/2025
(=) VENDA LIQUIDA	R\$ 1.097.853,04
(-) CMV / CPV / CSP	R\$ 120.769,15
(=) LUCRO BRUTO	R\$ 977.083,89
(-) DESPESAS OPERACIONAIS	R\$ 28.444,27
Despesas Gerais/Administrativas	R\$ 22.018,30
Despesas Comerciais/vendas	R\$ 6.425,97
(=) EBIT	R\$ 948.639,62
Depreciação e Amortização	R\$ -
(+/-) Resultado de Equivalência Patrimonial	R\$ -
Despesas de Equivalência	R\$ -
Receitas de Equivalência	R\$ -
(+/-) Resultado Financeiro	R\$ 2.477,96
Despesas Financeiras	R\$ 122,04
Receitas Financeiras	R\$ 2.600,00
(=) EBITDA	R\$ 951.117,58
(=) EBITDA EM PERCENTUAL DA RECEITA BRUTA	86,63%

SANDRA MARINA PASCHOALETTI:46726012187
Assinado de forma digital por SANDRA MARINA PASCHOALETTI:46726012187
 Dados: 2025.07.25 18:11:42 -0300'

SANDRA MARINA PASCHOALETTI
 PRODUTOR RURAL
 CPF: 467.260.121-87

GRAZIELLE AQUINO NUNES:69541981100
Assinado de forma digital por GRAZIELLE AQUINO NUNES:69541981100
 Dados: 2025.07.25 17:01:28 -0400'

GRAZIELLE AQUINO NUNES
 Reg. no CRC - MT sob o No. MT012174005
 CPF: 695.419.811-00

EMPRESA: NELZO PASCHOALETTI

C.P.F.: 055.813.708-34

Período: 01/06/2025 - 30/06/2025

EBITDA

MÊS	Junho/2025
(=) VENDA LIQUIDA	R\$ 1.506.623,93
(-) CMV / CPV / CSP	R\$ 675.703,88
(=) LUCRO BRUTO	R\$ 830.920,05
(-) DESPESAS OPERACIONAIS	R\$ 46.207,28
Despesas Gerais/Administrativas	R\$ 4.794,61
Despesas Comerciais/vendas	R\$ 41.412,67
(=) EBIT	R\$ 784.712,77
Depreciação e Amortização	R\$ -
(+/-) Resultado de Equivalência Patrimonial	R\$ -
Despesas de Equivalência	R\$ -
Receitas de Equivalência	R\$ -
(+/-) Resultado Financeiro	-R\$ 45,00
Despesas Financeiras	R\$ 45,00
Receitas Financeiras	R\$ -
(=) EBITDA	R\$ 784.667,77
(=) EBITDA EM PERCENTUAL DA RECEITA BRUTA	52%

NELZO
PASCHOALETTI:05581370834
Assinado de forma digital por NELZO PASCHOALETTI:05581370834
Data: 2025.07.25 18:10:32 -0100'

NELZO PASCHOALETTI
PRODUTOR RURAL
CPF: 055.813.708-34

GRAZIELLE AQUINO
NUNES:69541981100
Assinado de forma digital por GRAZIELLE AQUINO NUNES:69541981100
Data: 2025.07.25 17:00:54 -0400'

GRAZIELLE AQUINO NUNES
Reg. no CRC - MT sob o No. MT012174005
CPF: 695.419.811-00

Na continuidade das definições iniciais das rotinas de trabalhos e fiscalização da Administradora Judicial foram enviados e-mails e realizados contatos telefônicos com os representantes legais dos devedores e com a

devedora Sandra Paschoaletti, no fito de coletar elementos e subsídios e tratado demais temas relativos à atual fase do processamento recuperacional.

Cumpre-nos ressaltar que o requerimento para realização da Assembleia Geral de Credores foi suspenso por deliberação desse juízo (evento 56), sendo que houve recente decisão a respeito (evento 192):

“Vistos os autos.

SANDRA MARINA PASCHOALETTI e **NELZO PASCHOALETTI**, devidamente qualificados e via causídicos credenciados regularmente, ajuizaram a presente **AÇÃO DE RECUPERAÇÃO JUDICIAL** em face dos seus credores, na qual pretendem a concessão dos benefícios da recuperação judicial nos termos da Lei n. 11.101/2005, cumulando ainda o seu intento com pleito liminar de suspensão das execuções e bloqueios patrimoniais.

Alegaram os requerentes que são produtores rurais e integrantes do *Grupo Paschoaletti*, com sede nesta cidade e comarca de Palmeiras de Goiás, onde concentram as suas atividades econômicas e principais operações comerciais.

Sustentaram que devido à crise financeira enfrentada pelo setor agropecuário, agravada por inúmeros e conhecidos fatores climáticos, flutuações de mercado e dívidas adquiridas para a expansão das lavouras, encontram-se em estado de insolvência momentânea, necessitando da recuperação judicial para reestruturar as suas dívidas e evitar a bancarrota.

Relataram que possuem histórico de contribuição significativa para o desenvolvimento econômico da região, gerando empregos e fomentando a economia local.

Apresentaram, ademais, documentos contábeis demonstrando a viabilidade da recuperação do grupo empresarial, com a perspectiva de reorganização financeira e continuidade das atividades produtivas, a partir do

que defenderam que preenchem os requisitos legais para o deferimento da recuperação judicial.

Diante do exposto, requereram a concessão do mencionado instituto jurídico, com o deferimento da suspensão das ações e execuções movidas em face deles requerentes; a nomeação de administrador judicial para fiscalizar o processo de recuperação; a apresentação de plano de recuperação conforme o disposto no artigo 53 da Lei 11.101/2005; e a concessão do benefício da justiça gratuita, ou, subsidiariamente, o parcelamento das custas processuais em 20 parcelas.

Com a inicial foram anexados os documentos da **mov. 1**.

Na **mov. 7** foi proferida decisão indeferindo os benefícios da **AJG**, mas concedendo a possibilidade de parcelamento das custas de ingresso.

Em cumprimento da ordem emanada por este juízo, a serventia certificou a existência de 36 processos envolvendo o grupo econômico da parte autora (**mov. 11**).

Proferida decisão na **mov. 13**, na qual foi deferida a recuperação judicial dos suplicantes e onde se determinou, nos termos do artigo 6º da Lei 11.101/2005, a suspensão de todas as ações e execuções em curso em seu desfavor.

Nomeou-se administrador judicial para fiscalizar o processo, fixando-se a sua remuneração e se estabelecendo o prazo para a apresentação do plano de recuperação.

Ordenou-se ainda a apresentação da relação de credores pelos devedores e determinou-se a publicação de edital para que eventuais credores apresentem divergências quanto aos valores.

Estipularam-se os prazos para contestação e para a manifestação das partes, além de se autorizar a continuidade das atividades da empresa, vedada a alienação de bens essenciais sem autorização judicial.

Por fim, fixou-se a obrigatoriedade da prestação de contas mensal pelos requerentes ao administrador judicial, estatuinto-se sanções para o descumprimento das determinações impostas.

FMC QUÍMICA DO BRASIL LTDA. (“FMC”) pediu habilitação na **mov. 20**.

Termo de compromisso de Administrador Judicial expedido na **mov. 21**, assinado na **mov. 23**.

Na manifestação apresentada pela Administração Judicial (**mov. 24**), informou ela o cumprimento da decisão judicial que a nomeou como administradora, tendo aceitado formalmente o encargo e realizado reunião com os representantes das recuperandas para solicitar documentos essenciais ao acompanhamento do caso.

Requeru a homologação da proposta de honorários, com o estabelecimento dos pagamentos mensais e anuais, com valores ajustados conforme a complexidade do trabalho e a capacidade financeira dos devedores, sem necessidade de reserva dos 40% previstos na Lei 11.101/2005, uma vez que tal regra se aplica apenas a processos falimentares.

Além disto, solicitou a AJ a juntada de procuração e a inclusão da advogada **Izadora Vitor Dias de Rezende** como responsável pelas intimações a ela direcionadas.

A parte autora, na **mov. 24**, apresentou o **Plano de Recuperação Judicial**. Na **mov. 28** a Administradora Judicial acostou relatório, reconhecendo que as dificuldades financeiras do grupo resultaram de fatores históricos, como oscilações econômicas, endividamento elevado e desafios no setor agrícola.

O plano prevê a reestruturação das operações, medidas de gestão para a recuperação financeira e a quitação dos credores conforme deságios e parcelamentos específicos para cada classe.

Ressaltou que o plano contempla a liberação de garantias, a extinção de ações judiciais e a adequação do fluxo de caixa para garantir a sua execução, sendo que foram analisados os passivos sujeitos à recuperação, os tributos devidos, a avaliação de ativos e a projeção de resultados,

demonstrando a capacidade do grupo de gerar receitas suficientes para cumprir os compromissos assumidos.

Concluiu que a legalidade, a viabilidade financeira e as condições de pagamento do plano devem ser avaliadas pelos credores e pelo juízo, que decidirão sobre a sua homologação.

Edital de Recuperação Judicial expedido na **mov. 38**, aos 04/04/2021, publicado dia 14/04/2021 (**mov. 42**).

Relatório da Administração Judicial carreado na **mov. 39**, apresentando um panorama do endividamento, detalhando a classificação dos credores e avaliando os ativos disponíveis para garantir a execução do plano.

Verificou ela a regularidade das informações prestadas pelos recuperandos e a adequação das medidas propostas para o pagamento dos credores, incluindo os deságios e parcelamentos sugeridos.

Além disto, ressaltou a necessidade de acompanhamento contínuo para assegurar a transparência na gestão financeira e o cumprimento das obrigações do plano.

SUMITOMO CHEMICAL BRASIL INDÚSTRIA QUÍMICA S.A pediu a sua habilitação como credora quirográfica na **mov. 43**.

BANCO DO BRASIL S.A. pediu a sua habilitação na **mov. 44**. Na **mov. 45** a **CDL** comunicou a inexistência de anotações restritivas de créditos em desfavor dos requerentes.

PNEUS VIA NOBRE LTDA pediu habilitação na **mov. 46**.

BASF S.A pediu habilitação na **mov. 47**.

Relatório mensal apresentado pela Administradora Judicial na **mov. 48**.

Na **mov. 49** promoveu ela a juntada de Edital contendo a 2ª Relação de Credores elaborada e o Aviso de Recebimento do Plano de Recuperação Judicial, disponibilizado em 17/06/2021 no Diário da Justiça Eletrônico do Tribunal de Justiça do Estado de Goiás, edição nº 3253 – Seção III.

LEONIR PEDRO FELINI apresentou, na **mov. 51**, **objeção ao Plano de Recuperação Judicial**, palco no qual alegou diversas irregularidades no seu

conteúdo, especialmente no que se refere à viabilidade e à legalidade das disposições relacionadas ao pagamento dos credores.

Argumentou que o plano deve ser claro, bem estruturado e equilibrado, assegurando condições mínimas de pagamento adequadas aos credores, além de respeitar os preceitos legais e jurisprudenciais aplicáveis.

O credor destacou que adquiriu crédito de valor expressivo junto ao **Banco do Brasil S/A**, superior ao montante informado pela administradora judicial, o que será objeto de impugnação apartada.

Relatório mensal apresentado pela Administradora Judicial na **mov. 57**. Na **mov. 58**, comunicando ainda a suspensão da Assembleia Geral de Credores. O credor **LEONIR PEDRO FELINI** apresentou exceção de suspeição na **mov. 66**. Relatório mensal apresentado pela Administradora Judicial na **mov. 67**.

HEVERSON DE DEUS FERREIRA pediu habilitação na **mov. 68**, na qualidade de cessionário dos créditos da empresa **SISPLAN COMÉRCIO E DISTRIBUIDORA LTDA**.

Na **mov. 69** os recuperandos requestaram a homologação do Plano de Recuperação Judicial com base na adesão de credores em percentual suficiente para a dispensa da Assembleia Geral de Credores, conforme expressa previsão dos artigos 39, § 4º, I, 45-A e 56-A da Lei nº 11.101/05, com redação alterada pela Lei nº 14.112/20.

Os requerentes sustentam que, com a modificação legislativa, é possível a substituição das deliberações assembleares pela adesão formal dos credores, desde que preenchidos os requisitos legais.

Alegam que obtiveram 52,67% de adesão dos créditos sujeitos à recuperação judicial, atingindo, assim, o quórum necessário para a homologação do plano por adesão, sem a necessidade de realização da Assembleia Geral de Credores.

Na **mov. 87** a parte autora apresentou anuência com relação ao pedido da **mov. 68**. Relatório mensal apresentado pela Administradora Judicial nas **movs. 89 e 90**.

Os recuperandos, na **mov. 91** requereram o deferimento da prorrogação do *stay period* até a realização da Assembleia Geral de Credores, com a manutenção da suspensão de todas as execuções em curso em seu detrimento.

Relatórios mensais apresentados pela Administradora Judicial nas **movs. 92, 93, 94, 99, 102 e 106.**

Na **mov. 109 LEONIR PEDRO FELINI**, credor habilitado, pontuou que encaminhou, em 31/03/2023, ao Administrador Judicial Cincos Consultoria Organizacional Ltda. a devida Apresentação de Divergência nos termos dos artigos 7º, § 1º, e 9º da Lei nº 11.101/05, visando a correção do montante a ser registrado no **Quadro Geral de Credores.**

Diante disto, requereu que o Juízo tome ciência da manifestação e aguarde a retificação do valor do crédito pelo Administrador Judicial, considerando que o Quadro Geral de Credores ainda não foi homologado.

RIMAQUINAS - IMPLEMENTOS MÁQUINAS AGRICOLAS E PEÇAS LTDA pediu, em 06/06/2023, habilitação de crédito na **mov. 112.**

Relatórios mensais apresentados pela Administradora Judicial nas **movs. 113 e 114.**

Por sua vez, nas **movs. 115 e 116, LEONIR PEDRO FELINI** apresentou impugnação retardatária ao valor do crédito no **Quadro Geral de Credores (QGC).**

Na **mov. 117** informou ele que houve duplicidade indevida no protocolo das duas manifestações por um erro do PROJUDI.

Relatórios mensais apresentados pela Administradora Judicial nas **movs. 118 e 119.**

Na **mov. 121** os requerentes alegaram que o credor **Leonir Pedro Fellini**, no âmbito da Ação de Execução de Título Extrajudicial nº 0232190-96.2013.8.09.0051, em trâmite na 23ª Vara Cível de Goiânia/GO, obteve decisão favorável à penhora da fração correspondente a 50% do imóvel pertencente ao espólio de Vitória Recco Paschoaletti, isto sob o argumento de que tal fração não estaria sujeita aos efeitos da recuperação judicial.

Sustentaram que a integralidade do imóvel é essencial para a continuidade das atividades do grupo recuperando, uma vez que nele estão localizadas todas as operações empresariais do conglomerado, incluindo o plantio de grãos, o cultivo de algodão herbáceo e a criação de bovinos para corte.

Argumentaram que a alienação do bem inviabilizaria a produção agropecuária, interrompendo o fluxo de caixa necessário para o cumprimento do plano de recuperação judicial e frustrando a sua finalidade.

Afirmaram que este juízo, ao deferir o processamento da recuperação judicial, já reconheceu a necessidade de manutenção dos recuperandos na posse dos bens essenciais à sua atividade empresarial, incluindo terras e maquinários.

Requereram, por conseguinte, o reconhecimento e a declaração expressa da essencialidade do imóvel sede, a intimação do Administrador Judicial para que se manifeste sobre esta referida essencialidade do bem e a necessidade de sua proteção no âmbito da recuperação judicial, além da determinação para que qualquer cartório ou órgão competente se abstenha de praticar atos de expropriação ou alienação do imóvel enquanto perdurar o processo recuperacional e, caso entenda necessário, a realização de diligência *in loco* por oficial de justiça para comprovar a destinação do imóvel às atividades empresariais do grupo recuperando.

Na **mov. 122** pediram eles a homologação do plano de recuperação.

Relatórios mensais apresentados pela Administradora Judicial nas **movs. 123 e 124**.

O credor **LEONIR PEDRO FELINI**, na **mov. 125**, pediu a apreciação do pedido de suspeição e a rejeição do pleito de homologação do plano.

Proferida decisão, na **mov. 126**, rejeitando a arguição de suspeição, bem como determinando o encaminhamento dos autos, *ad cautelam*, ao substituto automático, além da remessa do incidente ao Eg. **TJGO** para a devida deliberação.

CONCEITO TRANSPORTE E TURISMO LTDA. apresentou uma manifestação na **mov. 139**, mas indicando como correto os autos de nº 5122407-98.2024.8.09.0051.

Relatório mensal apresentado pela Administradora Judicial na **mov. 140**. Na **mov. 147** o Eg. **TJGO** comunicou a rejeição da exceção de suspeição.

Relatório mensal apresentado pela Administradora Judicial na **mov. 148**. Consta ofício, na **mov. 153**, expedido pela 6ª Unidade de Processamento Judicial (UPJ) das Varas Cíveis da Comarca de Goiânia/GO, nos autos do processo de execução por título extrajudicial nº 0293655-14.2010.8.09.0051, em que figura como exequente Leonir Pedro Fellini e como executados Sandra Marina Paschoaletti, Nelzo Paschoaletti e o espólio de Vitória Recco Paschoaletti.

O despacho anexado ao ofício trata de requerimento do exequente para a penhora de 50% do imóvel de matrícula nº 6.788, pertencente ao espólio de uma das executadas.

Os executados impugnaram a penhora e requereram a abstenção de atos constritivos sobre o imóvel, sustentando que este integra o grupo empresarial em recuperação judicial.

O magistrado da 6ª UPJ de Goiânia, ao analisar a questão, verificou que o crédito exequendo possui fato gerador anterior ao pedido de recuperação judicial, o que o caracteriza como crédito concursal.

Diante disto, concluiu que, por se tratar de um bem integrante do grupo empresarial em recuperação, não compete ao Juízo da execução a prática de atos constritivos sobre o imóvel, determinando, por tal, a expedição de ofício a este da recuperação judicial a fim de que sejam adotadas as providências cabíveis para a satisfação do crédito.

Na **mov. 154** os **AA**. reiteraram pleitos anteriores.

Relatório mensal apresentado pela Administradora Judicial na **mov. 155**. Na **mov. 175** a serventia certificou o pagamento integral das guias de custas processuais.

Os promoventes, na **mov. 191**, reiteraram a necessidade da inclusão do crédito do credor **Leonir Pedro Fellini**, oriundo do processo de nº 0293655-14.2010.8.09.0051, na relação de credores, reafirmando ainda que o seu pagamento deve seguir os termos do plano de recuperação judicial, pendente ainda de homologação.

LEONIR PEDRO FELINI, na **mov. 191**, requer a designação de **AGC**.

É o relatório essencial do que até então constante do *processum*.

DECIDO.

1 – Da objeção ao Plano de Recuperação Judicial

Nos termos do artigo 56 da Lei nº 11.101/2005, impõe-se, havendo oposição por **qualquer credor** quanto ao plano apresentado, ao menos *primus actu oculi*, a convocação da **Assembleia Geral de Credores** para a deliberação coletiva.

A norma valoriza, neste passo, a busca pelo consenso entre devedor e **credores**, permitindo o debate aberto acerca de prazos, deságios e demais condições de pagamento.

A objeção de **LEONIR PEDRO FELINI** fundamenta-se em supostas incongruências econômico-financeiras e em aparente desequilíbrio no tratamento entre as classes credoras, bem como em divergências relativas ao valor do crédito.

Sendo assim, cumpre se prestigiar o princípio da participação dos credores no procedimento recuperacional, devendo-se designar, *a priori*, a aludida **AGC**, isto para que todas as classes tenham voz e voto quanto ao plano, bem como eventuais ajustes ou adequações necessárias.

2 – Do Pedido de Homologação do Plano de Recuperação Judicial.

O artigo 45 da Lei nº 11.101/2005, preceito legal aqui incidente, exige a votação e a aprovação do plano em **Assembleia Geral de Credores**, ou ainda, em hipóteses específicas, mediante adesão escrita de credores que representem o quórum legal (arts. 45-A e 56-A).

No *casu* vertente há objeção formal e tempestiva de um dos credores em detrimento do plano apresentado, não havendo espaço, por consequência, para a sua homologação unilateral por parte do Juízo (não houve alcance de quórum, via termo de adesão específico dos demais credores, para a dispensa do ato formal assemblear).

A concessão definitiva da recuperação judicial, sem a prévia deliberação da **AGC** ou sem a apresentação de termo de adesão de credores que representem a maioria absoluta, configura ofensa às garantias básicas do processo coletivo e do *dues process of law*, pois o plano, eis questionado por um dos credores, carece do escrutínio da coletividade.

Logo, inviável se faz, **no momento**, o albergue do pleito de homologação do plano, de modo que a deliberação acerca da sua aprovação ou rejeição incumbe à **Assembleia Geral**, respeitada a paridade de condições entre os credores e o direito de participação no procedimento.

Fato é que lícito se faz aos recuperandos, na forma da novel legislação de regência e até **05 dias antes** da data prevista para a **AGC**, a exibição de termo formal de adesão de credores em número suficiente para a cobertura do quórum legal, o que poderá casualmente determinar a desnecessidade da realização do ato.

Eis interessante artigo publicado a este enfoque em site jurídico especializado:

"A lei 14.112/20, que alterou a Lei de Recuperação Judicial e Falências, adotou procedimento que permite a apresentação de termo assinado pelos credores nos autos da Recuperação Judicial para substituir decisão de aprovação de Plano de Recuperação Judicial na Assembleia Geral de Credores. As novas alterações da LRF entraram em vigor no recente dia de 23/01/21. Uma das mais relevantes mudanças foi a possibilidade de o devedor recuperando apresentar, por meio de termo de adesão dos credores, quórum suficiente para aprovação do plano de recuperação judicial, a fim de requerer a sua homologação judicial, nos termos do §1º do art. 45-A1.

Para isso, o devedor recuperando terá que respeitar, igualmente, aos critérios de aprovação estabelecidos no art. 45 da LRF2. As novas alterações determinam que tal "termo de adesão" deverá ser juntado aos autos em até 5 dias antes da realização da Assembleia Geral de Credores.

Com a apresentação do termo de adesão a Assembleia será dispensada (art. 56-A3), contudo, não será de imediato homologado o plano, pois o Juiz deverá intimar os credores para se manifestarem no prazo de 10 dias, podendo estes apresentarem impugnações ao referido documento.

As impugnações terão sua matéria restrita às seguintes alegações: "I – não preenchimento do quórum legal de aprovação; II – descumprimento do procedimento disciplinado nesta Lei; III – irregularidades do termo de adesão ao plano de recuperação; ou IV – irregularidades e ilegalidades do plano de recuperação."

Após as oposições dos credores, a empresa em recuperação judicial terá 10 dias para se manifestar e, na sequência, o Administrador Judicial terá 5 dias para tecer suas considerações, podendo, inclusive, apresentar controle de legalidade sobre o respectivo termo de adesão.

Cumpridas as exigências legais, e decididas eventuais impugnações ao termo de adesão, o juízo competente poderá homologar o plano (art. 58 da LRF4), o qual também passará pelo controle de legalidade, podendo ser consideradas nulas ou mesmo reeditadas as cláusulas consideradas abusivas ou ilegais no Plano5.

Assim como ocorreria em uma ordinária Assembleia Geral de Credores, a utilização do "termo" também estaria sujeita à validação do juízo, o qual deverá verificar, inclusive, a ocorrência de "adesão abusiva", por um ou mais credores.

Antes das alterações da LRF, o entendimento sobre o conceito e aplicação do "Voto Abusivo" era diferente, pois se entendia que se um credor ou grupo de credores dominantes, acareassem um comportamento excessivamente individualista, de modo a beneficiar exclusivamente os seus

interesses individuais em relação aos outros credores, era possível a anulação judicial dos votos considerados abusivos. Conforme leciona SCALZILLI6:

"Assim, se o plano é exequível (capaz de preservar empresas) e propõe um pagamento superior ao que seria recebido na falência, não haveria interesse legítimo para rejeição do plano pelos credores – sendo teoricamente possível considerar viciado o voto que revela comportamento excessivamente individualista por parte de credor, especialmente quando se evidenciar a intenção de extrair benefícios exclusivos por parte de credor dominante em uma das classes da assembleia. Em termos comparativos, a hipótese se assemelha à previsão constante no art. 115 da lei das S.A. – que regula o abuso do direito de voto e conflito de interesses – fazendo com que o credor exerça seu direito de voto em consonância com os interesses de todas as outras classes afetadas pela crise da empresa. Caso seja verificado o abuso no exercício do direito de voto por parte do credor em assembleia geral (ato ilícito na forma do 187 do CC), duas podem ser as consequências: (i) o voto pode ser invalidado (limite objetivo ao exercício da posição jurídica) e (ii) o credor pode ter de indenizar os danos causados (responsabilidade civil subjetiva); e se o voto dos demais credores for suficiente para aprovar a matéria, o magistrado deve, além de anular o voto abusivo, proceder ao acerto da declaração assemblear, declarando o novo resultado (desconsiderado o voto abusivo, inclusive do cômputo dos quóruns de aprovação)."

Salienta-se ainda que as novas alterações da LRF, de forma extremamente benéfica, trouxeram a definição do que seria "voto abusivo", restringindo as hipóteses em que o credor manifestamente obter vantagem ilícita para si ou para outrem, com redação do §6º do art. 39 da LRF:

Art. 39 § 6º: O voto será exercido pelo credor no seu interesse e de acordo com o seu juízo de conveniência e poderá ser declarado nulo por

abusividade somente quando manifestamente exercido para obter vantagem ILÍCITA para si ou para outrem.

Ou seja, caso seja verificado que, à luz das condições do plano de recuperação do caso em concreto, determinado credor relevante esteja manifestando sua adesão em evidente abuso para obter vantagem para si da qual esteja disposta no plano, também é possível declarar nula sua respectiva adesão.

Ademais, mesmo sendo realizada via termo, o quórum de adesão também poderá ocorrer por "Cram Down", a forma alternativa de aprovação com quórum diferenciado, conforme delimita a lei. O quórum alternativo está previsto no §1º do art. 58 da LRF, que também teve modificações relevantes na parte abaixo destacada:

§ 1º O juiz poderá conceder a recuperação judicial com base em plano que não obteve aprovação na forma do art. 45 desta lei, desde que, na mesma assembleia, tenha obtido, de forma cumulativa:

I – o voto favorável de credores que representem mais da metade do valor de todos os créditos presentes à assembleia, independentemente de classes;

II – a aprovação de 3 (três) das classes de credores ou, caso haja somente 3 (três) classes com credores votantes, a aprovação de pelo menos 2 (duas) das classes ou, caso haja somente 2 (duas) classes com credores votantes, a aprovação de pelo menos 1 (uma) delas, sempre nos termos do art. 45 desta Lei;

III – na classe que o houver rejeitado, o voto favorável de mais de 1/3 (um terço) dos credores, computados na forma dos §§ 1º e 2º do art. 45 desta lei.

Aliás, o termo de adesão não é exclusivo para a aprovação do plano de recuperação judicial, podendo também ser utilizado para quaisquer deliberações que seriam realizadas na Assembleia de Credores, desde que tenham a adesão de mais da metade dos créditos sujeitos à Recuperação

Judicial, conforme se verifica no art. 45-A da LRF7, assim como pode ser utilizado para a formação do Comitê de Credores ou para aprovação de formas alternativas para a realização do ativo na falência.

De maneira análoga, na Recuperação Extrajudicial já era prevista a adesão por credores signatários ao Plano (Art. 162 da LRF8), entretanto, a respectiva adesão deve ser clara e com informações precisas a respeito de tais créditos aderentes, de modo a afastar quaisquer suspeitas ou irregularidades sobre o ato:

TRÊS APELAÇÕES. SENTENÇA HOMOLOGATÓRIA DE PLANO DE RECUPERAÇÃO EXTRAJUDICIAL. INSURGÊNCIA DOS CREDITORES. PRELIMINARES DE INTEMPESTIVIDADE, SUPRESSÃO DE INSTÂNCIA E PRECLUSÃO REJEITADAS. INEXISTÊNCIA DE ÓBICE AO CONHECIMENTO DOS APELOS. NOMEAÇÃO DE ADMINISTRADOR JUDICIAL. AUSÊNCIA DE PREJUÍZO AOS CREDITORES. HIPÓTESE DE PARCIAL PROVIMENTO AOS RECURSOS. QUADRO DE CREDITORES QUE NÃO ATENDE AO ART. 163, § 6º, III, DA LEI Nº 11.101/05. ORIGEM, NATUREZA E CLASSIFICAÇÃO DOS CRÉDITOS NÃO ESPECIFICADAS. INVIABILIDADE DE ANÁLISE DO QUORUM DE 3/5 DOS CREDITORES DE CADA ESPÉCIE, PREVISTO NO ART. 163, CAPUT, DA LEI Nº 11.101/05. GENÉRICOS TERMOS DE ADESÃO SUBSCRITOS POR DOIS CESSIONÁRIOS. PLANO QUE TAMBÉM NÃO É CLARO QUANTO ÀS ESPÉCIES DE CRÉDITOS ABRANGIDAS. IMPOSSIBILIDADE DE HOMOLOGAÇÃO. SENTENÇA ANULADA, FACULTADA A APRESENTAÇÃO DE NOVO PLANO. ART. 164, § 8º, LEI Nº 11.101/05. APELAÇÕES PARCIALMENTE PROVIDAS.9

Além de conter conteúdo claro, sem remissão genérica de pagamentos, os signatários do termo de adesão devem demonstrar poderes para representação para transacionar em relação aos credores e, embora a lei seja omissa nesse sentido, sem tal comprovação não há como considerar válidas as assinaturas do termo de adesão.

Nesse sentido, novamente utilizando-se de maneira análoga ao ocorrido na Recuperação Extrajudicial, destaca-se trecho da obra de Marcelo Sacramone:

"(...) Para que o credor signatário fique efetivamente vinculado ao plano de recuperação extrajudicial, imprescindível que, na hipótese de pessoa jurídica, as assinaturas sejam acompanhadas de instrumentos demonstrativos dos poderes conferidos aos representantes para que pudessem transacionar com o devedor.

Embora o pedido de recuperação pelo devedor deve ser expressamente autorizado pelas assembleias-gerais de sócios da pessoa jurídica devedora, a qual deverá instruir seu pedido com a ata da referida Assembleia que teria autorizado a realização de seu pedido pelos administradores (art. 122, IX, da lei 6.404/76), essa exigência não é imposta aos credores. A Alteração das condições ou formas de pagamento dos créditos não extrapola os limites da administração ordinária, de modo que desnecessária a concessão de poderes especiais aos diretores ou administradores dos credores para celebrarem acordo. Necessário demonstrar, entretanto, que foram a eles atribuídos os poderes de representação da pessoa jurídica e que não haveria nenhuma restrição no contrato ou estatuto social para sua realização."¹⁰

Portanto, da mesma forma em que se ocorre na adesão ao plano de recuperação extrajudicial, o termo de adesão apresentado na recuperação judicial deverá estar acompanhando de documentos de representação e assinatura legítima do exercício daquela vontade, como forma de evitar que a empresa em recuperação judicial apresente falsas adesões de credores para preenchimento do quórum de aprovação de seu plano, principalmente dos credores que usualmente não acompanham a defesa dos interesses de seus créditos na recuperação judicial pelos mais variados motivos (crédito baixo e irrelevante, custos com advogados, dentre outros).

Além disso, destaca-se que a grande vantagem de utilizar tal termo seria reduzir os custos financeiros, tanto para o devedor quanto para o

deslocamento do credor e/ou de seu representante legal, e de tempo que seriam dispendidos na realização das Assembleias de Credores.

Assim, certamente, se bem utilizado, o "Termo de Adesão" trará mais economia e celeridade ao procedimento de Recuperação Judicial.

1- Art. 45-A. As deliberações da assembleia-geral de credores previstas nesta Lei poderão ser substituídas pela comprovação da adesão de credores que representem mais da metade do valor dos créditos sujeitos à recuperação judicial, observadas as exceções previstas nesta Lei.

§ 1º Nos termos do art. 56-A desta Lei, as deliberações sobre o plano de recuperação judicial poderão ser substituídas por documento que comprove o cumprimento do disposto no art. 45 desta Lei.

2- Art. 45. Nas deliberações sobre o plano de recuperação judicial, todas as classes de credores referidas no art. 41 desta Lei deverão aprovar a proposta.

§ 1º Em cada uma das classes referidas nos incisos II e III do art. 41 desta Lei, a proposta deverá ser aprovada por credores que representem mais da metade do valor total dos créditos presentes à assembleia e, cumulativamente, pela maioria simples dos credores presentes.

§ 2º Nas classes previstas nos incisos I e IV do art. 41 desta Lei, a proposta deverá ser aprovada pela maioria simples dos credores presentes, independentemente do valor de seu crédito.

§ 3º O credor não terá direito a voto e não será considerado para fins de verificação de quórum de deliberação se o plano de recuperação judicial não alterar o valor ou as condições originais de pagamento de seu crédito.

3- Art. 56-A. Até 5 (cinco) dias antes da data de realização da assembleia-geral de credores convocada para deliberar sobre o plano, o devedor poderá comprovar a aprovação dos credores por meio de termo de adesão, observado o quórum previsto no art. 45 desta Lei, e requerer a sua homologação judicial.

§ 1º No caso previsto no caput deste artigo, a assembleia-geral será imediatamente dispensada, e o juiz intimará os credores para apresentarem eventuais oposições, no prazo de 10 (dez) dias, o qual substituirá o prazo inicialmente estipulado nos termos do caput do art. 55 desta Lei.

§ 2º Oferecida oposição prevista no § 1º deste artigo, terá o devedor o prazo de 10 (dez) dias para manifestar-se a respeito, ouvido a seguir o administrador judicial, no prazo de 5 (cinco) dias.

§ 3º No caso de dispensa da assembleia-geral ou de aprovação do plano de recuperação judicial em assembleia-geral, as oposições apenas poderão versar sobre:

- I – não preenchimento do quórum legal de aprovação;
- II – descumprimento do procedimento disciplinado nesta Lei;
- III – irregularidades do termo de adesão ao plano de recuperação; ou
- IV – irregularidades e ilegalidades do plano de recuperação.

4– Art. 58. Cumpridas as exigências desta Lei, o juiz concederá a recuperação judicial do devedor cujo plano não tenha sofrido objeção de credor nos termos do art. 55 desta Lei ou tenha sido aprovado pela assembleia-geral de credores na forma dos arts. 45 ou 56-A desta Lei.

5– Agravo de instrumento – Recuperação Judicial – Plano de recuperação aprovado pela Assembleia Geral de Credores – Decisão de homologação – Inconformismo – Razões que defendem controle de legalidade – Possibilidade – Embora a assembleia-geral disponha de soberania, quanto às questões expressamente previstas na Lei n. 11.101/2005, encontra limites em dispositivos também previstos na mesma Lei – Deságio e número de parcelas – Indispensável que os ajustes acordados sejam fixados de modo razoável, evitando-se reduções desproporcionais e parcelas ínfimas – Análise que é feita caso a caso, tendo por base as circunstâncias de cada plano de recuperação, qualidade e perfil da comunidade de credores – Deságio de 50% e pagamento em 96 parcelas – Situação em que se observa a ilegalidade imputada pelo recorrente – Agravo provido neste tocante. – Recuperação

Judicial – Controle de Legalidade – Possibilidade – Plano que prevê carência de 24 meses após a homologação para início dos pagamentos – Descabimento – Violação do art. 61 da LRF – Não se considera razoável, a previsão de início de pagamento dos créditos após o biênio, pois não há como o juízo acompanhar se haverá cumprimento inicial do plano – Cláusula afastada – Agravo provido neste ponto. – Recuperação Judicial – Controle de legalidade – Possibilidade – Correção monetária – Cláusula que veda sua incidência até a homologação do plano – Descabimento – A incidência de correção monetária a partir da homologação judicial do plano, conforme previsto, de fato, mostra-se teratológico – Em que pese tratar-se apenas de recomposição do valor da moeda, tem-se que a não incidência até a homologação do plano representa deságio disfarçado – Cláusula afastada – Agravo provido neste ponto. – Recuperação Judicial – Controle de legalidade – Deságio de 80% para pagamento à vista – Impossibilidade – Afronta ao equilíbrio entre parceiros negociais. Demasiado sacrifício imposto aos credores – Inconformismo fundado neste tocante Proposta que revela situação de insolvência Agravo provido. Dispositivo: deram provimento ao recurso, por maioria de votos (TJ-SP – AI: 00550835020138260000 SP 0055083-50.2013.8.26.0000, Relator: Ricardo Negrão, Data de Julgamento: 25/07/2014, 2ª Câmara Reservada de Direito Empresarial, Data de Publicação: 08/08/2014)

(Artigo de autoria do Dr. Arthur Fernandes Guimarães Rodriguez, Advogado. Graduado em Direito pela Mackenzie(SP). Pós graduado em Direito Empresarial pela FGV(SP) e em Processo Civil pela PUC(SP). Coordenador de Recuperação Judicial na Tardioli Lima Advogados

Neste contexto, caso queiram os recuperandos a supressão da **AGC**, deverão buscar junto aos credores, observada a maioria necessária e prevista na lei, a chancela do necessário **termo de adesão** ao plano apresentado.

3 – Penhora do Imóvel.

Nota-se dos autos que recaiu constrição correspondente a 50% do imóvel pertencente ao espólio de **Vitória Recco Paschoaletti**, conforme

determinado na Ação de Execução de Título Extrajudicial nº 0232190-96.2013.8.09.0051, em trâmite na **23ª Vara Cível de Goiânia/GO**.

No entanto, os requerentes alegam que a integralidade do imóvel é essencial para a continuidade das atividades do grupo recuperando, sendo este o local onde são realizadas as operações produtivas de plantio e criação de bovinos.

O princípio da preservação da empresa, devidamente consagrado pelo legislador no artigo 47 da Lei nº 11.101/2005, impõe que se busque assegurar a continuidade da atividade econômica do devedor em recuperação, evitando medidas que possam comprometer a sua viabilidade.

O artigo 6º da referida legislação estabelece a suspensão das execuções e constrições patrimoniais que possam frustrar os objetivos da recuperação, daí porque aqui se avulta necessária a **suspensão da penhora** até ulterior deliberação judicial, garantindo-se a efetividade do plano de soerguimento.

4 – Verificação de Créditos.

Diante das diversas habilitações e retificações suscitadas, inclusive aquelas constantes de ofícios expedidos por varas cíveis de Goiânia, mostra-se imprescindível a análise, pelo Administrador Judicial, acerca da tempestividade, classificação e exatidão dos valores a serem incluídos no **Quadro Geral de Credores**.

Cumprido ao Administrador, igualmente, promover a publicidade de qualquer divergência, permitindo que os credores interessados se manifestem na forma da Lei nº 11.101/2005.

5 – Conclusão.

Ex positis, DEFIRO o pedido para **SUSPENDER** quaisquer atos de constrição sobre a **res immobilis** essencial às atividades empresariais do grupo recuperando, até segunda ordem, expedindo-se ofício ao juízo que emitiu o comando para os fins de mister.

Diante da objeção ao **plano de recuperação judicial** já deduzida *intra autos*, determino a **CONVOCAÇÃO da Assembleia-geral de credores, cuja data**

e condições serão indicadas pelo Administrador Judicial no prazo de 5 dias, e

DETERMINO:

a) **INTIMEM-SE** as partes habilitadas, inclusive o Ministério Público e o Administrador Judicial, pelo DJE;

b) **EXPEÇA-SE** o edital de convocação, conforme informações do Administrador Judicial e com atenção às determinações dos artigos 36 e 56 da Lei 11.101/05, garantindo-se antecedência mínima de 15 (quinze) dias para a sua publicação no diário oficial eletrônico e a sua disponibilização no sítio eletrônico do Administrador Judicial;

c) A ordem do dia deverá contemplar a instalação da **Assembleia Geral de Credores**, a discussão, aprovação, rejeição ou modificação do **Plano de Recuperação Judicial**, além de qualquer outra matéria relevante aos credores;

d) Os autores, nos termos do artigo 36, §1º, da Lei nº 11.101/2005, deverão publicar o Edital em jornal de grande circulação e afixar de forma ostensiva, em sua sede e nas eventuais filiais, cópia do aviso de convocação da Assembleia Geral de Credores.

DETERMINO, por fim, a intimação do Administrador Judicial para que se manifeste sobre os pedidos de habilitação ou retificação de crédito ainda não apreciados, devendo apresentar relatório circunstanciado que subsidie a correta formação do **Quadro Geral de Credores**.

É, por ora, como decisão.

I. e cumpra-se.”

Em face da referida decisão os devedores opuseram Embargos de Declaração para, atribuindo-lhes efeitos infringentes, corrigir a premissa equivocada adotada pela decisão de movimentação n.º 192, para dispensar a Assembleia Geral de Credores e homologar o Plano de Recuperação Judicial, porquanto o quórum especial foi devidamente alcançado, na forma dos arts. 45,

§§ 1º e 2º, 45-A, § 1º, 56-A e 58 da Lei nº 11.101/2005 (movimentação n.º 193), tendo sido rejeitado conforme se extrai da movimentação n.º 220.

Ocorre que contra a decisão foi interposto recurso de Agravo de Instrumento pelos devedores que encontra-se pendente de julgamento.

Ademais, em cumprimento à decisão proferida na movimentação n.º 192, este auxiliar do juízo na movimentação n.º 242, manifestou-se da seguinte forma: *“opina-se pela admissão do curso deliberativo previsto no artigo 56-A da Lei n.º 11.101/2005, circunstância na qual, a fim de conferir ampla publicidade, requer: a) A publicação de Edital de Dispensa da AGC e de Aviso de Recebimento dos Termos de Adesão, anotando-se o prazo de 10 (dez) dias para que os credores apresentem eventuais oposições, nos termos do §§ 1º e 3º, do art. 56-A, da LRF; b) Ofertada eventual oposição prevista nos citados parágrafos, requer-se a concessão do prazo de 10 (dez) dias para que a devedora se manifeste a respeito, requerendo o que lhe aprouver (§ 2º, do art. 56-A, da LRF); e c) Findo este prazo, requer-se que seja concedido o prazo de 5 (cinco) dias para que esta administração judicial se manifeste sobre a temática suscitada pelos credores. Subsidiariamente, requer-se que a convocação da Assembleia Geral de Credores nas datas sugeridas, a fim de deliberar sobre a aprovação, rejeição ou modificação do plano de recuperação judicial apresentado pela devedora (art. 35, inciso I, alínea “a”, da Lei n.º 11.101/2005) e outras pautas de competência exclusiva do conclave”.*

Assim, o feito aguarda a deliberação do juízo.

Após o último reporte deste auxiliar (220) e a última decisão proferida por este Juízo (220), foram jungidos aos autos petítórios que demandam a

deliberação deste juízo: RMA (movimentação n.º 238); Ato Ordinatório (movimentação n.º 238); Petição do credor LEONIR PEDRO FELLINI suscitando descumprimento das determinações judiciais pelo AJ (movimentação n.º 241); Ofício Comunicatório decisão no AGRAVO DE INSTRUMENTO N.º 5555676-25.2025.8.09.0117 (movimentação n.º 242); e manifestação do AJ em cumprimento à decisão de movimentação n.º 192 e em resposta à petição de movimentação n.º 241 (movimentação n.º 242).

Dos atendimentos às solicitações requestadas pela Administração Judicial, inspeções e reuniões de trabalho aperfeiçoam-se permanentemente as definições de rotinas, que além de ampliar os entendimentos das atividades dos devedores contribuem para melhor identificação de indicadores de desempenho a demonstrar a atual performance empresarial, no caso, peculiares às atividades do agronegócio.

Nesse sentido, destacamos:

NELZO PASCHOALLETI						
DESCRIÇÃO	jan/21	fev/21	mar/21	abr/21	mai/21	jun/21
RECEITAS	R\$ 146.240	R\$ 2.225.311	R\$ 2.670.108	R\$ 7.408.756	R\$ 1.220.886	R\$ 1.064.824
Variação %	base	1422%	20%	177%	-84%	-13%
DESPEASAS	R\$ 61.556	R\$ 246.344	R\$ 110.056	R\$ 47.597	R\$ 61.953	R\$ 86.058
Variação %	base	300%	-55%	-57%	30%	39%
CUSTOS	R\$ 944.063	R\$ 2.676.956	R\$ 3.181.545	R\$ 3.381.712	R\$ 671.156	R\$ 478.267
Variação %	base	184%	19%	6%	-80%	-29%
RESULTADO	-R\$ 859.379	-R\$ 697.989	-R\$ 621.492	R\$ 3.979.447	R\$ 487.777	R\$ 500.500
Variação %	base	-19%	-11%	-740%	-88%	3%
EBITDA	-R\$ 858.379	-R\$ 745.470	-R\$ 616.006	R\$ 3.984.912	R\$ 488.361	R\$ 506.285
Variação %	base	-13%	-17%	-747%	-88%	4%

NELZO PASCHOALLETI							
DESCRIÇÃO	jul/21	ago/21	set/21	out/21	nov/21	dez/21	ACUMULADO NO ANO
RECEITAS	R\$ 2.332.331	R\$ 2.433.261	R\$ 1.365.500	R\$ 2.703.558	R\$ 240.480	R\$ 328.000	R\$ 24.139.255
Variação %	119%	4%	-44%	98%	-91%	36%	
DESPEASAS	R\$ 115.102	R\$ 98.181	R\$ 56.719	R\$ 324.615	R\$ 110.981	R\$ 72.807	R\$ 1.391.967
Variação %	34%	-15%	-42%	472%	-66%	-34%	
CUSTOS	R\$ 2.247.761	R\$ 1.373.635	R\$ 1.571.072	R\$ 3.289.119	R\$ 2.272.380	R\$ 797.651	R\$ 22.885.316
Variação %	370%	-39%	14%	109%	-31%	-65%	
RESULTADO	-R\$ 30.532	R\$ 961.445	-R\$ 262.291	-R\$ 910.175	-R\$ 2.142.881	-R\$ 542.458	-R\$ 138.028
Variação %	-106%	-3249%	-127%	247%	135%	-75%	
EBITDA	R\$ 27.108	R\$ 965.741	-R\$ 256.216	-R\$ 905.036	-R\$ 2.140.150	-R\$ 861.883	-R\$ 410.734
Variação %	-95%	3463%	-127%	253%	136%	-60%	

NELZO PASCHOALLETI						
DESCRIÇÃO	jan/22	fev/22	mar/22	abr/22	mai/22	jun/22
RECEITAS	R\$ -	R\$ 1.534.578	R\$ 5.803.764	R\$ 5.377.061	R\$ 1.465.667	R\$ 4.527.684
Variação %	base	0%	278%	-7%	-73%	209%
DESPEASAS	R\$ 50.450	R\$ 41.378	R\$ 213.575	R\$ 40.166	R\$ 53.377	R\$ 249.174
Variação %	base	-18%	416%	-81%	33%	367%
CUSTOS	R\$ 473.004	R\$ 1.478.136	R\$ 4.388.603	R\$ 3.670.670	R\$ 566.816	R\$ 1.705.157
Variação %	base	212%	197%	-16%	-85%	201%
RESULTADO	-R\$ 523.454	R\$ 15.064	R\$ 1.201.587	R\$ 1.666.225	R\$ 845.473	R\$ 2.573.353
Variação %	base	103%	7876%	39%	-49%	204%
EBITDA	-R\$ 504.016	R\$ 21.849	R\$ 1.226.665	R\$ 1.674.017	R\$ 857.665	R\$ 2.579.195
Variação %	base	104%	5514%	36%	-49%	201%

NELZO PASCHOALLETI							
DESCRIÇÃO	jul/22	ago/22	set/22	out/22	nov/22	dez/22	ACUMULADO NO ANO
RECEITAS	R\$ 3.520.742	R\$ 2.773.115	R\$ 489.537	R\$ 599.021	R\$ 16.673	R\$ 13.475	R\$ 26.121.318
Variação %	-22%	-21%	-82%	22%	-97%	-19%	
DESPEASAS	R\$ 186.977	R\$ 90.263	R\$ 72.245	R\$ 189.427	R\$ 467.373	R\$ 1.585.030	R\$ 3.239.434
Variação %	-25%	-52%	-20%	162%	147%	239%	
CUSTOS	R\$ 3.009.755	R\$ 2.359.591	R\$ 1.358.798	R\$ 2.829.794	R\$ 1.540.740	R\$ 162.605	R\$ 23.543.670
Variação %	77%	-22%	-42%	108%	-46%	-89%	
RESULTADO	R\$ 324.010	R\$ 323.261	-R\$ 941.506	-R\$ 2.420.200	-R\$ 1.991.439	-R\$ 1.734.161	-R\$ 661.785
Variação %	-87%	-0,23%	-391%	157%	-18%	-13%	
EBITDA	R\$ 335.204	R\$ 334.578	-R\$ 936.846	-R\$ 2.407.863	-R\$ 182.663	-R\$ 1.755.383	R\$ 1.242.402
Variação %	-87%	-0,19%	-380%	157%	-92%	861%	

NELZO PASCHOALLETI						
DESCRIÇÃO	jan/23	fev/23	mar/23	abr/23	mai/23	jun/23
RECEITAS	R\$ 4.742	R\$ 1.718.637	R\$ 6.249.347	R\$ 32.000	R\$ -	R\$ 2.791.891
Varição %	base	36146%	264%	-99%	-100%	0%
DESPESAS	-R\$ 58.451	-R\$ 708.202	-R\$ 628.095	R\$ 82.455	-R\$ 74.656	-R\$ 112.840
Varição %	base	1112%	-11%	-113%	-191%	51%
CUSTOS	-R\$ 491.907	-R\$ 935.684	-R\$ 1.762.276	-R\$ 761.017	-R\$ 1.164.041	-R\$ 1.242.925
Varição %	base	90%	88%	-57%	53%	7%
RESULTADO	-R\$ 571.211	R\$ 586.603	R\$ 3.825.533	-R\$ 1.095.365	R\$ 1.235.204	R\$ 1.419.377
Varição %	base	-203%	552%	-129%	-213%	15%
EBITDA	-R\$ 555.162	R\$ 607.811	R\$ 3.843.640	-R\$ 1.095.365	-R\$ 1.235.203	R\$ 1.301.772
Varição %	base	-209%	532%	-128%	13%	-205%

NELZO PASCHOALLETI							
DESCRIÇÃO	jul/23	ago/23	set/23	out/23	nov/23	dez/23	ACUMULADO NO ANO
RECEITAS	R\$ 3.269.379	R\$ 2.606.627	R\$ 1.594.758	R\$ 1.821.136	R\$ 2.509.265	R\$ 789.493	R\$ 23.387.276
Varição %	17%	-20%	-39%	14%	38%	-69%	
DESPESAS	-R\$ 718.969	-R\$ 119.618	-R\$ 228.819	R\$ 231.654	-R\$ 259.225	-R\$ 204.124	-R\$ 2.798.891
Varição %	537%	-83%	91%	-201%	-212%	-21%	
CUSTOS	-R\$ 1.209.161	-R\$ 1.852.209	-R\$ 1.712.465	-R\$ 3.740.499	-R\$ 3.992.476	-R\$ 1.063.393	-R\$ 19.928.050
Varição %	-3%	53%	-8%	118%	7%	-73%	
RESULTADO	R\$ 1.227.368	R\$ 519.849	-R\$ 477.391	-R\$ 2.331.628	-R\$ 1.820.899	-R\$ 522.267	R\$ 1.995.172
Varição %	-14%	-58%	-192%	388%	-22%	-71%	
EBITDA	R\$ 1.238.616	R\$ -	R\$ -	-R\$ 2.312.621	-R\$ 1.769.994	-R\$ 500.734	-R\$ 477.240
Varição %	-5%	-100%	0%	0%	-23%	-72%	

NELZO PASCHOALLETI													
DESCRIÇÃO	jan/24	fev/24	mar/24	abr/24	mai/24	jun/24	jul/24	ago/24	set/24	out/24	nov/24	dez/24	ACUMULADO NO ANO
RECEITAS	R\$ 341.368	R\$ 950.288	R\$ 132.233	R\$ 5.207.955	R\$ 646.797	R\$ 1.068.501	R\$ 2.774.546	R\$ 1.484.393	R\$ 3.049.877	R\$ 640.516	R\$ 2.342.861	R\$ 858.413	R\$ 19.298.348
Varição %	base	178%	-86%	3838%	-80%	0%	160%	-46%	105%	-79%	235%	-60%	
DESPESAS	-R\$ 173.496	-R\$ 79.003	-R\$ 66.917	-R\$ 45.800	-R\$ 114.973	-R\$ 98.822	-R\$ 347.604	-R\$ 117.883	-R\$ 132.526	-R\$ 62.543	-R\$ 57.512	-R\$ 34.658	-R\$ 1.131.735
Varição %	base	-54%	-15%	-32%	151%	-14%	49%	-20%	12%	-53%	-8%	-40%	
CUSTOS	-R\$ 438.661	-R\$ 910.377	-R\$ 657.970	-R\$ 1.631.459	-R\$ 695.374	-R\$ 782.031	-R\$ 2.340.385	-R\$ 954.009	-R\$ 1.544.680	-R\$ 3.006.480	-R\$ 1.936.208	-R\$ 3.531.349	-R\$ 17.928.985
Varição %	base	108%	-28%	148%	-57%	12%	186%	-57%	20%	163%	-36%	82%	
RESULTADO	-R\$ 233.425	R\$ 267.907	-R\$ 628.766	R\$ 3.821.896	-R\$ 178.773	R\$ 142.478	R\$ 258.541	R\$ 373.337	R\$ 1.668.230	-R\$ 2.497.745	R\$ 101.667	-R\$ 2.721.615	-R\$ 25.066
Varição %	base	-215%	-315%	-644%	-105%	-180%	81%	44%	347%	-250%	-104%	-272%	
EBITDA	-R\$ 213.128	-	-R\$ 622.314	R\$ 3.837.229	-R\$ 362.371	R\$ 151.005	R\$ 277.822	R\$ 382.445	R\$ 1.680.584	-R\$ 2.485.645	R\$ -	-R\$ 2.716.914	-R\$ 271.287
Varição %	base	0%	192%	-652%	-105%	-193%	84%	38%	0%	0%	-100%	#DIV/0!	

NELZO PASCHOALLETI							
DESCRIÇÃO	jan/25	fev/25	mar/25	abr/25	mai/25	jun/25	ACUMULADO NO ANO
RECEITAS	R\$ 309.494	R\$ 2.075.394	R\$ 1.286.399	R\$ 237.859	R\$ 23.526	R\$ 1.506.624	R\$ 5.439.296
Varição %	base	571%	-38%	-82%	-90%	0%	
DESPESAS	-R\$ 34.829	-R\$ 134.435	-R\$ 81.641	-R\$ 247.022	R\$ 52.464	R\$ 46.207	-R\$ 399.257
Varição %	base	286%	-39%	203%	-121%	-12%	
CUSTOS	-R\$ 330.703	-R\$ 905.061	-R\$ 1.072.590	-R\$ 512.785	-R\$ 1.097.951	R\$ 675.704	-R\$ 3.243.386
Varição %	base	174%	19%	-52%	114%	-162%	
RESULTADO	-R\$ 71.422	R\$ 1.018.595	R\$ 132.104	-R\$ 522.001	-R\$ 1.074.425	R\$ 830.920	R\$ 313.771
Varição %	base	-1526%	-87%	-495%	106%	-177%	
EBITDA	-R\$ 56.038	R\$ 1.035.825	R\$ 147.663	-R\$ 432.409	-R\$ 1.126.572	R\$ 784.668	R\$ 353.137
Varição %	base	0%	-364%	-393%	161%	-170%	

NELZO PASCHOALETTI RECEITAS - DESPESAS - CUSTOS - RESULTADO - EBTIDA - 2025

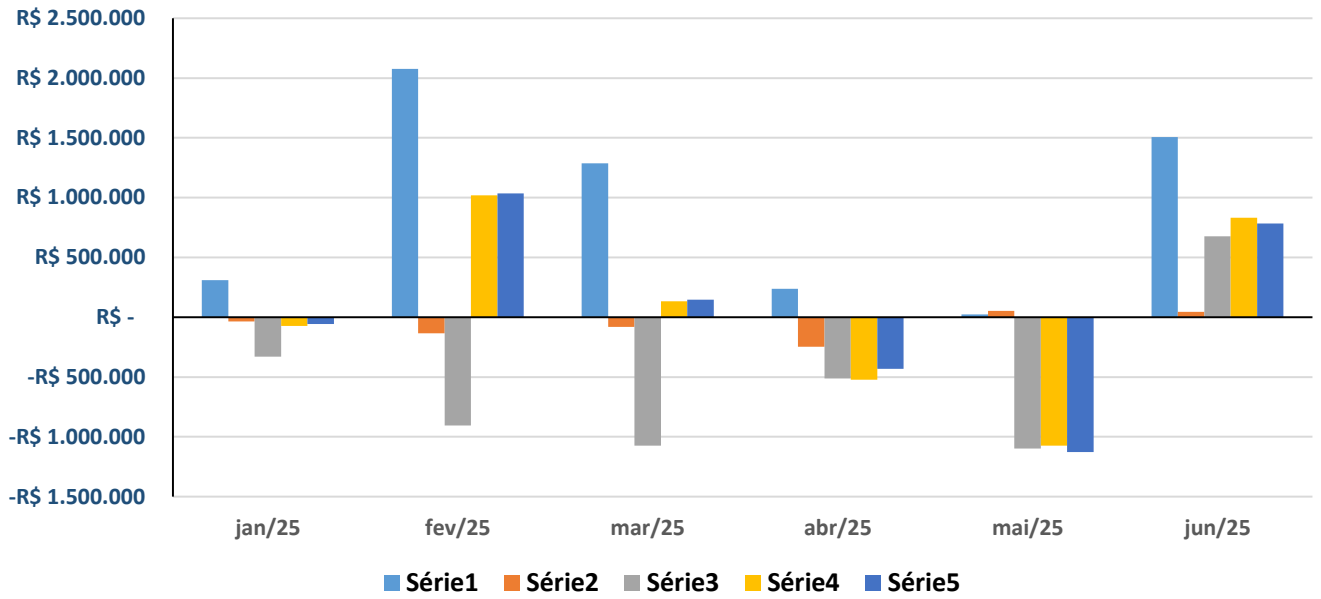

SANDRA MARINA PASCHOALLETI						
DESCRIÇÃO	jan/21	fev/21	mar/21	abr/21	mai/21	jun/21
RECEITAS	R\$ 16.135	R\$ 89.203	R\$ 5.284	R\$ 43.331	R\$ -	R\$ 157.480
Variação %	base	453%	-94%	720%	-100%	100%
DESPESAS	R\$ 92.262	R\$ 25.520	R\$ 44.039	R\$ 54.871	R\$ 45.549	R\$ 44.246
Variação %	base	-72%	73%	25%	-17%	-3%
CUSTOS	R\$ 294.161	R\$ 554.996	R\$ 576.974	R\$ 163.014	R\$ 261.689	R\$ 65.833
Variação %	base	89%	4%	-72%	61%	-75%
RESULTADO	-R\$ 370.288	-R\$ 491.314	-R\$ 615.730	-R\$ 174.554	-R\$ 307.238	R\$ 47.401
Variação %	base	33%	25%	-72%	76%	-115%
EBITDA	-R\$ 350.482	-R\$ 565.236	-R\$ 604.531	-R\$ 193.646	-R\$ 278.974	R\$ 66.482
Variação %	base	61%	7%	-68%	44%	-124%

SANDRA MARINA PASCHOALLETI							
DESCRIÇÃO	jul/21	ago/21	set/21	out/21	nov/21	dez/21	ACUMULADO NO ANO
RECEITAS	R\$ 1.614.924	R\$ 3.110.377	-R\$ 10.243	R\$ 2.467.606	R\$ -	R\$ -	R\$ 7.494.097
Variação %	925%	93%	-100%	-24191%	-100%	0%	
DESPESAS	-R\$ 618.616	R\$ 334.924	R\$ 342.090	R\$ 77.608	R\$ 47.363	-R\$ 14.232	R\$ 475.624
Variação %	-1498%	-154%	2%	-77%	-39%	-130%	
CUSTOS	R\$ 248.274	R\$ 295.195	R\$ 426.107	R\$ 1.286.050	R\$ 1.113.242	R\$ 1.728.220	R\$ 7.013.756
Variação %	277%	19%	44%	202%	-13%	55%	
RESULTADO	R\$ 1.985.266	R\$ 2.480.258	-R\$ 778.440	R\$ 1.103.948	-R\$ 1.160.605	-R\$ 1.713.988	R\$ 4.717
Variação %	4088%	25%	-131%	-242%	-205%	48%	
EBITDA	R\$ 1.338.343	R\$ 2.496.575	-R\$ 749.449	R\$ 1.133.200	-R\$ 1.137.187	-R\$ 1.682.320	-R\$ 527.226
Variação %	1913%	87%	-130%	-251%	-200%	48%	

SANDRA MARINA PASCHOALLETI						
DESCRIÇÃO	jan/22	fev/22	mar/22	abr/22	mai/22	jun/22
RECEITAS	R\$ -	R\$ 690.600	R\$ -	R\$ -	R\$ 92.166	R\$ 1.539.911
Variação %	base	0%	-100%	0%	0%	100%
DESPESAS	R\$ 48.677	R\$ 52.657	R\$ 45.696	R\$ 46.217	R\$ 52.883	R\$ 248.600
Variação %	base	8%	-13%	1%	14%	370%
CUSTOS	R\$ 76.808	R\$ 119.426	R\$ 106.352	R\$ 87.119	R\$ 82.181	R\$ 354.158
Variação %	base	55%	-11%	-18%	-6%	331%
RESULTADO	-R\$ 125.485	R\$ 518.517	-R\$ 152.048	-R\$ 133.336	-R\$ 42.898	R\$ 937.153
Variação %	base	513%	-129%	-12%	-68%	-2285%
EBITDA	-R\$ 100.884	R\$ 547.785	-R\$ 124.143	-R\$ 104.431	-R\$ 6.916	R\$ 967.862
Variação %	base	643%	-123%	-16%	-93%	-14095%

SANDRA MARINA PASCHOALLETI							
DESCRIÇÃO	jul/22	ago/22	set/22	out/22	nov/22	dez/22	ACUMULADO NO ANO
RECEITAS	R\$ 1.407.228	R\$ 2.266.148	R\$ 324.278	R\$ 1.666.078	R\$ 1.480.488	R\$ 24.920	R\$ 9.491.816
Variação %	-9%	61%	-86%	414%	-11%	-98%	
DESPESAS	R\$ 47.767	R\$ 67.585	R\$ 292.612	R\$ 122.066	R\$ 38.191	R\$ 49.300	R\$ 1.112.252
Variação %	-81%	41%	333%	-58%	-69%	29%	
CUSTOS	R\$ 770.580	R\$ 789.753	R\$ 220.686	R\$ 1.325.184	R\$ 1.627.979	R\$ 2.478.201	R\$ 8.038.426
Variação %	118%	2%	-72%	500%	23%	52%	
RESULTADO	R\$ 588.881	R\$ 1.408.810	-R\$ 189.020	R\$ 218.827	-R\$ 185.682	-R\$ 2.502.581	R\$ 341.138
Variação %	-37%	139%	-113%	-216%	-185%	1248%	
EBITDA	R\$ 620.621	R\$ 1.446.665	-R\$ 170.551	R\$ 260.338	-R\$ 182.663	-R\$ 2.710.293	R\$ 443.391
Variação %	-36%	133%	-112%	-253%	-170%	1384%	

SANDRA MARINA PASCHOALLETI						
DESCRIÇÃO	jan/23	fev/23	mar/23	abr/23	mai/23	jun/23
RECEITAS	R\$ 320.273	R\$ 760.000	R\$ 4.366	R\$ -	R\$ -	R\$ -
Variação %	base	0%	-99%	-100%	0%	0%
DESPESAS	-R\$ 1.002.009	-R\$ 25.839	-R\$ 26.422	-R\$ 86.008	-R\$ 28.712	-R\$ 22.494
Variação %	base	3778%	2%	226%	-67%	-22%
CUSTOS	-R\$ 184.495	-R\$ 169.841	-R\$ 92.145	-R\$ 36.631	-R\$ 118.172	-R\$ 126.224
Variação %	base	9%	-46%	-60%	223%	7%
RESULTADO	R\$ 21.827	R\$ 506.724	-R\$ 171.078	-R\$ 122.640	-R\$ 144.225	-R\$ 132.638
Variação %	base	4%	-134%	-28%	18%	-8%
EBITDA	R\$ 45.410	R\$ 553.467	-R\$ 119.205	-R\$ 81.844	-R\$ 144.224	-R\$ 95.019
Variação %	base	-92%	-122%	-31%	76%	-34%

SANDRA MARINA PASCHOALLETI							
DESCRIÇÃO	jul/23	ago/23	set/23	out/23	nov/23	dez/23	ACUMULADO NO ANO
RECEITAS	R\$ -	R\$ 451.210	R\$ 1.059.673	R\$ 1.319.323	R\$ 157.659	R\$ 697.010	R\$ 4.769.515
Variação %	0%	0%	135%	25%	-88%	342%	
DESPESAS	-R\$ 24.133	-R\$ 10.511	-R\$ 271.024	-R\$ 146.254	-R\$ 45.184	-R\$ 93.277	-R\$ 1.781.866
Variação %	7%	-56%	2478%	-46%	-69%	106%	
CUSTOS	-R\$ 108.010	-R\$ 319.810	-R\$ 159.411	-R\$ 659.355	R\$ 295.953	-R\$ 1.019.900	-R\$ 2.698.041
Variação %	-14%	196%	-50%	314%	-145%	-445%	
RESULTADO	-R\$ 155.898	R\$ 57.372	R\$ 507.355	R\$ 155.233	-R\$ 260.363	-R\$ 324.516	-R\$ 62.846
Variação %	18%	-137%	784%	-69%	-268%	25%	
EBITDA	-R\$ 128.855	R\$ -	R\$ -	R\$ 256.225	-R\$ 180.464	-R\$ 271.537	-R\$ 166.046
Variação %	36%	-100%	0%	0%	-170%	50%	

SANDRA MARINA PASCHOALLETI													
DESCRIÇÃO	jan/24	fev/24	mar/24	abr/24	mai/24	jun/24	jul/24	ago/24	set/24	out/24	nov/24	dez/24	ACUMULADO NO ANO
RECEITAS	R\$ -	R\$ 485.000	R\$ 30.000	R\$ -	R\$ 5.600	R\$ 736.898	R\$ 707.196	R\$ 234.983	R\$ 815.000	R\$ 1.482.800	R\$ 849.792	R\$ -	R\$ 5.267.338
Variação %	base	0%	-94%	-100%	0%	0%	0%	0%	247%	72%	-39%	-100%	
DESPESAS	-R\$ 29.265	-R\$ 17.166	-R\$ 20.128	-R\$ 25.255	-R\$ 21.566	-R\$ 45.325	-R\$ 25.968	-R\$ 34.212	-R\$ 146.889	-R\$ 125.004	-R\$ 496.934	-R\$ 110.459	-R\$ 1.098.169
Variação %	base	70%	17%	25%	-15%	110%	-83%	32%	329%	-15%	208%	-78%	
CUSTOS	-R\$ 92.821	-R\$ 98.846	-R\$ 178.417	-R\$ 61.568	-R\$ 58.432	-R\$ 185.279	-R\$ 237.792	-R\$ 143.154	-R\$ 344.319	-R\$ 4.969.410	-R\$ 67.922	-R\$ 1.251.969	-R\$ 7.584.917
Variação %	base	-1%	90%	-65%	-5%	217%	28%	-40%	71%	1934%	-99%	-174%	
RESULTADO	-R\$ 192.866	R\$ 274.847	R\$ 230.859	R\$ 174.973	-R\$ 127.842	R\$ 430.150	R\$ 422.830	R\$ 9.063	R\$ 333.249	R\$ 3.806.169	R\$ 130.888	-R\$ 1.365.378	-R\$ 1.485.396
Variação %	base	-70%	-16%	-24%	-173%	-436%	-2%	-98%	3577%	-1243%	-103%	-1143%	
EBITDA	-R\$ 122.464	-	-R\$ 174.415	R\$ 247.147	-R\$ 66.105	R\$ 486.001	R\$ 476.554	R\$ 55.742	R\$ 380.187	-R\$ 3.772.005	R\$ -	-R\$ 1.286.570	-R\$ 1.375.928
Variação %	base	0%	43%	-142%	-127%	-833%	-2%	-88%	0%	0%	-100%	NDV/DI	

SANDRA MARINA PASCHOALLETI							
DESCRIÇÃO	jan/25	fev/25	mar/25	abr/25	mai/25	jun/25	ACUMULADO NO ANO
RECEITAS	R\$ 540.984	R\$ 794.566	-R\$ 3.146	R\$ -	R\$ 94.609	R\$ 1.097.823	R\$ 2.524.836
Variação %	base	0%	-100%	-100%	0%	0%	
DESPESAS	-R\$ 93.229	-R\$ 125.626	-R\$ 83.068	-R\$ 67.818	R\$ 30.100	R\$ 28.444	-R\$ 311.197
Variação %	base	-26%	-34%	-18%	-144%	-5%	
CUSTOS	-R\$ 229.459	-R\$ 459.346	-R\$ 99.915	-R\$ 108.748	R\$ 156.761	R\$ 120.769	-R\$ 619.937
Variação %	base	-50%	-78%	9%	-244%	-23%	
RESULTADO	R\$ 220.964	R\$ 212.219	-R\$ 183.477	-R\$ 174.018	-R\$ 62.152	R\$ 977.084	R\$ 990.620
Variação %	base	104%	-186%	-5%	-64%	-1672%	
EBITDA	R\$ 260.983	R\$ 289.902	-R\$ 129.502	-R\$ 148.861	-R\$ 84.645	R\$ 951.118	R\$ 1.138.995
Variação %	base	0%	-150%	15%	-43%	-1224%	

SANDRA MARINA PASCHOALLETI RECEITAS - DESPESAS - CUSTOS - RESULTADO - EBTIDA - 2025

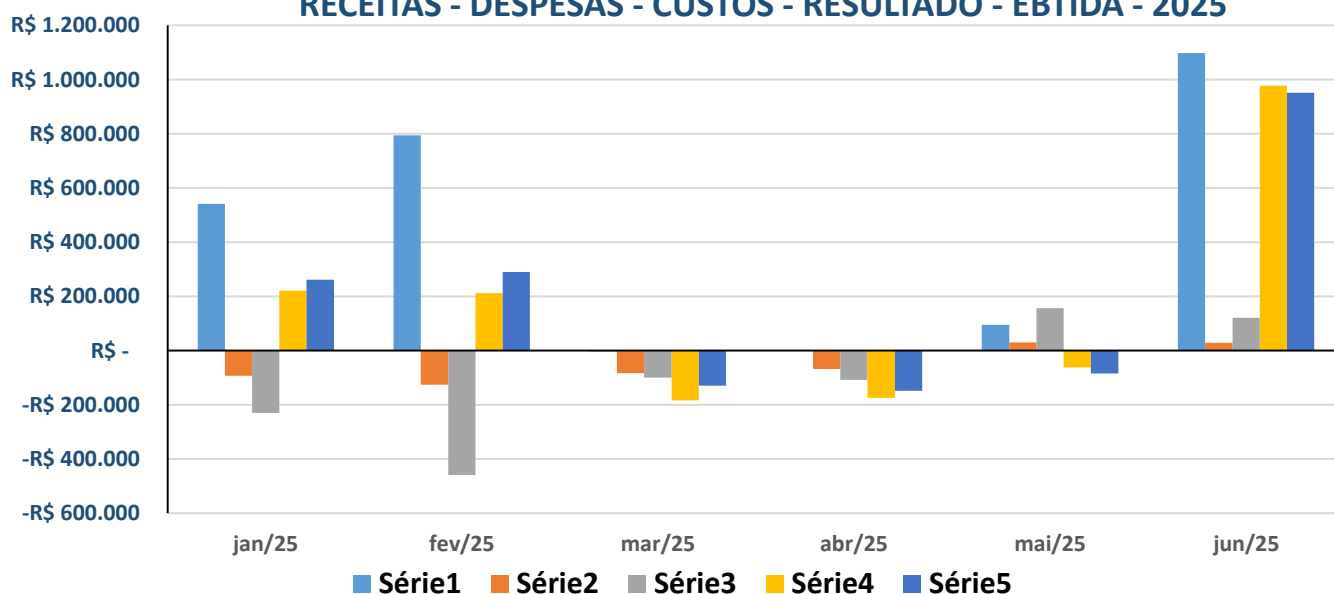

GRUPO PASCHOALETTI						
DESCRIÇÃO	jan/21	fev/21	mar/21	abr/21	mai/21	jun/21
RECEITAS	R\$ 162.375	R\$ 2.314.514	R\$ 2.675.392	R\$ 7.452.087	R\$ 1.220.886	R\$ 1.222.304
Variação %	base	1325%	16%	179%	-84%	0%
DESPESAS	R\$ 153.818	R\$ 271.864	R\$ 154.095	R\$ 102.468	R\$ 107.502	R\$ 130.304
Variação %	base	77%	-43%	-34%	5%	21%
CUSTOS	R\$ 1.238.224	R\$ 3.231.953	R\$ 3.758.519	R\$ 3.544.725	R\$ 932.845	R\$ 544.100
Variação %	base	161%	16%	-6%	-74%	-42%
RESULTADO	-R\$ 1.229.667	-R\$ 1.189.303	-R\$ 1.237.222	R\$ 3.804.893	R\$ 180.539	R\$ 547.901
Variação %	base	-3%	4%	-408%	-95%	203%
EBITDA	-R\$ 1.208.861	-R\$ 1.310.706	-R\$ 1.220.536	R\$ 3.791.266	R\$ 209.387	R\$ 572.767
Variação %	base	8%	-7%	-411%	-94%	174%

GRUPO PASCHOALETTI							
DESCRIÇÃO	jul/21	ago/21	set/21	out/21	nov/21	dez/21	ACUMULADO NO ANO
RECEITAS	R\$ 3.947.255	R\$ 5.543.637	R\$ 1.355.257	R\$ 5.171.164	R\$ 240.480	R\$ 328.000	R\$ 31.633.352
Variação %	223%	40%	-76%	282%	-95%	36%	
DESPESAS	-R\$ 503.514	R\$ 433.104	R\$ 398.809	R\$ 402.222	R\$ 158.345	R\$ 58.575	R\$ 1.867.591
Variação %	-486%	-186%	-8%	1%	-61%	-63%	
CUSTOS	R\$ 2.496.035	R\$ 1.668.830	R\$ 1.997.179	R\$ 4.575.169	R\$ 3.385.622	R\$ 2.525.871	R\$ 29.899.072
Variação %	359%	-33%	20%	129%	-26%	-25%	
RESULTADO	R\$ 1.954.734	R\$ 3.441.703	-R\$ 1.040.731	R\$ 193.773	-R\$ 3.303.486	-R\$ 2.256.446	-R\$ 133.311
Variação %	257%	76%	-130%	-119%	-1805%	-32%	
EBITDA	R\$ 1.365.450	R\$ 3.462.316	-R\$ 1.005.665	R\$ 228.164	-R\$ 3.277.338	-R\$ 2.544.203	-R\$ 937.960
Variação %	138%	154%	-129%	-123%	-1536%	-22%	

GRUPO PASCHOALETTI						
DESCRIÇÃO	jan/22	fev/22	mar/22	abr/22	mai/22	jun/22
RECEITAS	R\$ -	R\$ 2.225.178	R\$ 5.803.764	R\$ 5.377.061	R\$ 1.557.833	R\$ 6.067.595
Variação %	base	0%	161%	-7%	-71%	289%
DESPESAS	R\$ 99.126	R\$ 94.035	R\$ 259.271	R\$ 86.383	R\$ 106.260	R\$ 497.774
Variação %	base	-5%	176%	-67%	23%	368%
CUSTOS	R\$ 549.812	R\$ 1.597.562	R\$ 4.494.955	R\$ 3.757.789	R\$ 648.997	R\$ 2.059.315
Variação %	base	191%	181%	-16%	-83%	217%
RESULTADO	-R\$ 648.938	R\$ 533.581	R\$ 1.049.539	R\$ 1.532.889	R\$ 802.575	R\$ 3.510.506
Variação %	base	182%	97%	46%	-48%	337%
EBITDA	-R\$ 604.900	R\$ 569.634	R\$ 1.102.522	R\$ 1.569.586	R\$ 850.749	R\$ 3.547.056
Variação %	base	194%	94%	42%	-46%	317%

GRUPO PASCHOALETTI							
DESCRIÇÃO	jul/22	ago/22	set/22	out/22	nov/22	dez/22	ACUMULADO NO ANO
RECEITAS	R\$ 4.927.970	R\$ 5.039.263	R\$ 813.815	R\$ 2.265.099	R\$ 1.497.162	R\$ 38.395	R\$ 35.613.134
Variação %	-19%	2%	-84%	178%	-34%	-97%	
DESPESAS	R\$ 234.744	R\$ 157.848	R\$ 364.857	R\$ 311.493	R\$ 505.564	R\$ 1.634.330	R\$ 4.351.686
Variação %	-53%	-33%	131%	-15%	62%	223%	
CUSTOS	R\$ 3.780.335	R\$ 3.149.344	R\$ 1.579.484	R\$ 4.154.979	R\$ 3.168.718	R\$ 2.640.806	R\$ 31.582.095
Variação %	84%	-17%	-50%	163%	-24%	-17%	
RESULTADO	R\$ 912.891	R\$ 1.732.071	-R\$ 1.130.526	-R\$ 2.201.373	-R\$ 2.177.121	-R\$ 4.236.741	-R\$ 320.647
Variação %	-74%	90%	-165%	95%	-1%	95%	
EBITDA	R\$ 955.825	R\$ 1.781.244	-R\$ 1.107.396	-R\$ 2.147.525	-R\$ 365.326	-R\$ 4.465.677	R\$ 1.685.793
Variação %	-73%	86%	-162%	94%	-83%	1122%	

GRUPO PASCHOALETTI						
DESCRIÇÃO	jan/23	fev/23	mar/23	abr/23	mai/23	jun/23
RECEITAS	R\$ 325.015	R\$ 2.478.637	R\$ 6.253.713	R\$ 32.000	R\$ -	R\$ 2.791.891
Variação %	base	0%	152%	-99%	-100%	0%
DESPESAS	-R\$ 1.060.460	-R\$ 734.041	-R\$ 654.517	-R\$ 3.554	-R\$ 103.368	-R\$ 135.334
Variação %	base	-31%	-11%	-99%	2809%	31%
CUSTOS	-R\$ 676.402	-R\$ 1.105.525	-R\$ 1.854.422	-R\$ 797.648	-R\$ 1.282.214	-R\$ 1.369.149
Variação %	base	63%	68%	-57%	61%	7%
RESULTADO	-R\$ 549.384	R\$ 1.093.327	R\$ 3.654.455	-R\$ 1.218.005	-R\$ 1.379.429	R\$ 1.286.740
Variação %	base	182%	234%	-133%	13%	-193%
EBITDA	-R\$ 509.752	R\$ 1.161.277	R\$ 3.724.436	-R\$ 1.177.210	-R\$ 1.379.427	R\$ 1.206.753
Variação %	base	194%	221%	-132%	17%	-187%

GRUPO PASCHOALETTI													
DESCRIÇÃO	jan/24	fev/24	mar/24	abr/24	mai/24	jun/24	jul/24	ago/24	set/24	out/24	nov/24	dez/24	ACUMULADO NO ANO
RECEITAS	R\$ 341.368	R\$ 1.435.388	R\$ 162.233	R\$ 5.207.955	R\$ 652.397	R\$ 1.805.399	R\$ 3.481.742	R\$ 1.719.976	R\$ 3.864.937	R\$ 2.041.325	R\$ 2.992.653	R\$ 858.413	R\$ 24.565.686
Varição %	base	320%	-89%	3110%	-87%	0%	93%	-51%	125%	-47%	46%	-71%	
DESPESAS	-R\$ 202.761	-R\$ 96.169	-R\$ 87.045	-R\$ 71.054	-R\$ 136.539	-R\$ 144.147	-R\$ 173.572	-R\$ 152.095	-R\$ 279.414	-R\$ 187.547	-R\$ 554.945	-R\$ 145.117	-R\$ 2.229.905
Varição %	base	-53%	-9%	-18%	92%	6%	20%	-13%	84%	-33%	196%	-74%	
CUSTOS	-R\$ 531.482	-R\$ 1.004.222	-R\$ 836.387	-R\$ 1.693.027	-R\$ 753.797	-R\$ 967.310	-R\$ 2.478.177	-R\$ 1.097.163	-R\$ 1.388.999	-R\$ 7.975.890	-R\$ 2.004.130	-R\$ 4.783.319	-R\$ 25.513.902
Varição %	base	89%	-17%	102%	-55%	28%	156%	-56%	27%	474%	-75%	139%	
RESULTADO	-R\$ 426.291	-R\$ 542.754	-R\$ 397.906	-R\$ 3.596.069	-R\$ 306.615	-R\$ 572.628	-R\$ 681.372	-R\$ 382.400	-R\$ 2.001.479	-R\$ 6.303.914	-R\$ 234.554	-R\$ 4.686.993	-R\$ 3.510.462
Varição %	base	182%	-173%	-1004%	-109%	-387%	19%	-44%	423%	-415%	-104%	-1842%	
EBITDA	-R\$ 335.592	-	-R\$ 796.729	-R\$ 3.684.376	-R\$ 228.475	-R\$ 637.096	-R\$ 754.376	-R\$ 438.187	-R\$ 2.060.772	-R\$ 6.257.650	-R\$ -	-R\$ 4.903.484	-R\$ 4.047.215
Varição %	base	0%	137%	-562%	-106%	-379%	18%	-43%	0%	0%	-100%	#DIV/0!	

GRUPO PASCHOALETTI							
DESCRIÇÃO	jan/25	fev/25	mar/25	abr/25	mai/25	jun/25	ACUMULADO NO ANO
RECEITAS	R\$ 850.478	R\$ 2.869.960	R\$ 1.283.253	R\$ 237.859	R\$ 118.135	R\$ 2.604.447	R\$ 7.964.132
Varição %	base	237%	-55%	-81%	-50%	0%	
DESPESAS	-R\$ 128.058	-R\$ 260.061	-R\$ 164.709	-R\$ 314.840	R\$ 82.563	R\$ 74.652	-R\$ 710.454
Varição %	base	103%	-37%	91%	-126%	-10%	
CUSTOS	-R\$ 560.162	-R\$ 1.364.407	-R\$ 1.172.505	-R\$ 621.533	-R\$ 941.190	R\$ 796.473	-R\$ 3.863.323
Varição %	base	144%	-14%	-47%	51%	-185%	
RESULTADO	R\$ 149.542	R\$ 1.230.814	-R\$ 51.373	-R\$ 696.019	-R\$ 1.136.577	R\$ 1.808.004	R\$ 1.304.391
Varição %	base	182%	-104%	1255%	63%	-259%	
EBITDA	R\$ 204.945	R\$ 1.325.727	R\$ 18.161	-R\$ 581.269	-R\$ 1.211.217	R\$ 1.735.785	R\$ 1.492.132
Varição %	base	0%	-91%	-3301%	108%	-243%	

GRUPO PASCHOALETTI RECEITAS - DESPESAS - CUSTOS - RESULTADO - EBITDA - 2025

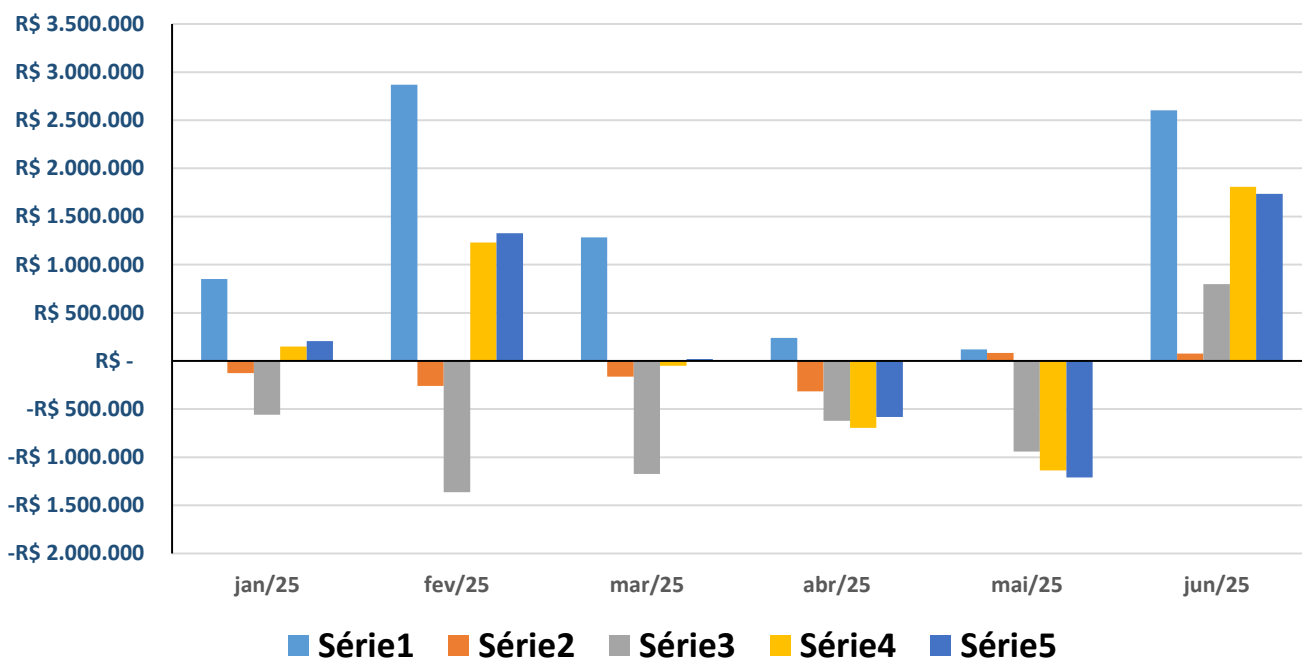

Foi informado pelas recuperandas os seguintes quantitativos de funcionários:

FUNCIONÁRIOS	jan/21	fev/21	mar/21	abr/21	mai/21	jun/21	
Nelzo Paschoaletti	18	18	17	19	17	18	
Sandra Maria Paschoaletti	7	9	8	9	6	15	
TOTAL	25	27	25	28	23	33	
Variação %/qtde	BASE	8%	-7%	12%	-18%	43%	
		2	-2	3	-5	10	
FUNCIONÁRIOS	jul/21	ago/21	set/21	out/21	nov/21	dez/21	
Nelzo Paschoaletti	18	18	18	17	16	16	
Sandra Maria Paschoaletti	13	13	13	6	6	6	
TOTAL	31	31	31	23	22	22	
Variação %/qtde		-6%	0%	0%	-26%	-4%	0%
		-2	0	0	-8	-1	0
FUNCIONÁRIOS	jan/22	fev/22	mar/22	abr/22	mai/22	jun/22	
Nelzo Paschoaletti	15	15	15	15	15	16	
Sandra Maria Paschoaletti	6	6	6	7	12	14	
TOTAL	21	21	21	22	27	30	
Variação %/qtde	BASE	0%	0%	5%	23%	11%	
		0	0	1	5	3	

FUNCIONÁRIOS	jul/22	ago/22	set/22	out/22	nov/22	dez/22		
Nelzo Paschoaletti	15	15	15	15	16	16		
Sandra Maria Paschoaletti	14	14	15	14	16	14		
TOTAL	29	29	30	29	32	30		
Variação %/qtde		-3%	0%	3%	-3%	10%	-6%	
		-1	0	1	-1	3	-2	
FUNCIONÁRIOS	jan/23	fev/23	mar/23	abr/23	mai/23	jun/23		
Nelzo Paschoaletti	16	16	16	15	16	16		
Sandra Maria Paschoaletti	16	15	15	12	16	21		
TOTAL	32	31	31	27	32	37		
Variação %/qtde	BASE	-3%	0%	-13%	19%	16%		
		-1	0	-4	5	5		
FUNCIONÁRIOS	jul/23	ago/23	set/23	out/23	nov/23	dez/23	VARIÇÕES MENSIS	
Nelzo Paschoaletti	19	19	19	19	19	19	0	0%
Sandra Maria Paschoaletti	20	19	19	16	16	16	0	0%
TOTAL	39	38	38	35	35	35	0	0%
Variação %/qtde		5%	-3%	0%	-8%	0%	0%	
		2	-1	0	-3	0	0	

FUNCIONÁRIOS	jan/24	fev/24	mar/24	abr/24	mai/24	jun/24	jul/24	ago/24	set/24	out/24	nov/24	dez/24	VARIAÇÃO
Nelzo Paschoaletti	19	19	19	18	17	17	17	18	18	18	17	17	0
Sandra Maria Paschoaletti	17	14	14	14	14	19	19	20	19	17	15	15	0
TOTAL	36	33	33	32	31	36	36	38	37	35	32	32	0
Variação %/qtde	BASE	-8%	0%	-3%	-3%	16%	0%	6%	-3%	-5%	-9%	0%	
		-3	0	-1	-1	5	0	2	-1	-2	-3	0	

FUNCIÓNÁRIOS	jan/25	fev/25	mar/25	abr/25	mai/25	jun/25
Nelzo Paschoaletti	17	17	17	17	20	21
Sandra Maria Paschoaletti	15	15	15	15	23	22
TOTAL	32	32	32	32	43	43
Variação %/qtde	BASE	0%	0%	0%	34%	0%
		0	0	0	11	0

GRUPO PASCHOALETTI FUNCIÓNÁRIOS - 2025 -

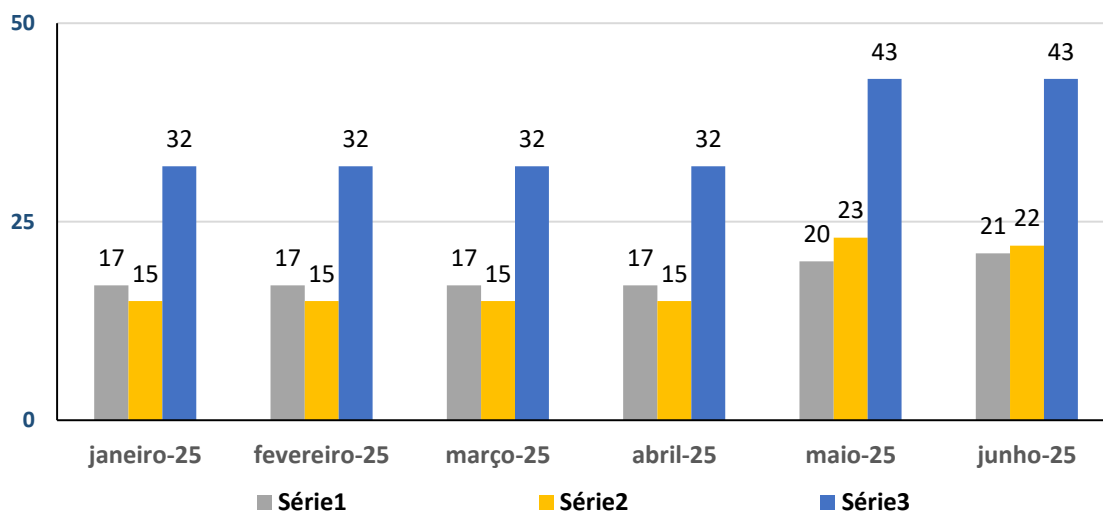

Em análises das considerações do Auxiliar da Administração Judicial, destacamos a seguinte conclusão:

“(...)

O desempenho do Grupo Paschoaletti em junho de 2025 representa uma virada significativa em relação ao mês anterior. Os principais fatores que explicam essa melhora são: Aumento maciço da receita; Redução de custos operacionais; Controle mais eficiente das despesas e perdas não operacionais. Esse cenário indica recuperação da performance financeira e pode refletir uma mudança estratégica ou sazonalidade favorável no mercado de atuação da empresa.

Contudo, solicitamos que, além das informações já disponibilizadas, seja fornecido também o Balanço Patrimonial, uma vez que esse documento é fundamental para uma análise mais abrangente da situação financeira da

empresa. Adicionalmente, observamos que não houve habilitação no quadro de credores até o momento, o que pode impactar a recuperação futura. Portanto, é essencial que a Recuperanda continue a manter a transparência em sua documentação contábil, garantindo uma visão clara e precisa de sua saúde financeira para todas as partes interessadas. Toda análise contábil foi pautada na verificação de documentos que pudessem comprovar a fidedignidade dos números apresentados em seus Balancetes. (...)”

[Destacamos]

Ressaltamos que a decisão de movimentação n.º 192 indeferiu o pedido de homologação do Plano de Recuperação Judicial por termo de adesão e determinou a convocação da Assembleia Geral de Credores.

Neste sentido, esta Administração Judicial diligenciou junto aos devedores para que indique data, horário e local para realização do conclave, conforme Termo de Diligência (em anexo), o qual foi prontamente atendido.

Assim, esta AJ sugeriu, a depender do saneamento do juízo, a convocação da Assembleia Geral de Credores nas seguintes datas e horário:

- a) **Data e horário:** 1ª convocação: 15/10/2025, às 14hs (credenciamento a partir das 13h); e 2ª convocação: 22/10/2025, às 14hs (credenciamento a partir das 13h);

- b) **Ordem do dia:** a) aprovação, rejeição ou modificação do plano de recuperação judicial apresentado pelos devedores; b) a constituição do Comitê de Credores, a escolha de seus membros e sua substituição; e c) qualquer outra matéria que possa afetar os interesses dos credores.

Diante do exposto restou identificado que **GRUPO PASCHOALETTI**, na situação de crise exposta na exordial, mantém as suas atividades empresariais e a conservação de empregos. As análises sobre o real cenário recuperacional e possível processo de soerguimento pode ser pontualmente visualizado no item 7, donde se extrai que os resultados do grupo dos meses de novembro/2021 a janeiro de 2022 foram consecutivamente de prejuízos, em face das peculiaridades do ramo de atividades dos devedores. Contudo, nos meses de fevereiro a agosto de 2022 o resultado foi positivo, e novamente nos períodos de setembro de 2022 a janeiro de 2023 houve prejuízos. Contudo nos meses de fevereiro e março de 2023 houve lucro, sendo que em abril e maio prejuízos, e novamente em junho, julho, agosto e setembro houve lucro. Em seguida, nos meses de outubro, novembro e dezembro de 2023, no entanto, o resultado foi negativo. No ano de 2024, o grupo apresentou um resultado acumulado negativo de -R\$ 3,5mi, receitas R\$ 24,5 mi, despesas R\$ 2,2 mi e custos R\$ 25,5mi. De janeiro a junho de 2025 o grupo apresentou um resultado acumulado positivo de R\$ 1.304.391 mi.

Ante o exposto, requer-se:

- a) A juntada deste relatório elaborado por este Administrador Judicial, com base nos dados, documentos e informações até então disponibilizados pelo GRUPO PASCHOALETTI;
- b) A intimação do Ministério Público, Credores e Devedores.

Termos em que,

Pede deferimento.

Goiânia/GO, data da assinatura digital.

CINCOS CONSULTORIA ORGANIZACIONAL LTDA

STENIUS LACERDA BASTOS

Administrador Judicial